

光大保德信优势配置混合型证券投资基金基金产品资料概要更新

编制日期：2021年10月29日

送出日期：2021年11月3日

本概要提供本基金的重要信息，是招募说明书的一部分。
作出投资决定前，请阅读完整的招募说明书等销售文件。

一、产品概况

| | | | |
|---------|---------------|----------------|------------|
| 基金简称 | 光大保德信优势配置混合 | 基金代码 | 360007 |
| 基金管理人 | 光大保德信基金管理有限公司 | 基金托管人 | 招商银行股份有限公司 |
| 基金合同生效日 | 2007-08-24 | | |
| 基金类型 | 混合型 | 交易币种 | 人民币 |
| 运作方式 | 普通开放式 | 开放频率 | 每个开放日 |
| 基金经理 | 金昉毅 | 开始担任本基金基金经理的日期 | 2021-02-06 |
| | | 证券从业日期 | 2011-01-18 |
| | 崔书田 | 开始担任本基金基金经理的日期 | 2021-10-30 |
| | | 证券从业日期 | 2010-04-01 |

二、基金投资与净值表现

(一) 投资目标与投资策略

| | |
|--------|--|
| 投资目标 | 本基金追求投资回报的实现，在严格管理风险的基础上，根据证券市场的变化进行行业配置，通过科学投资争取为基金份额持有人获取超过业绩比较基准的回报。 |
| 投资范围 | 本基金为混合型基金，投资范围包括国内依法发行、上市的股票、存托凭证、债券、权证、资产支持证券以及经中国证监会批准的允许基金投资的其他金融工具。如法律法规或监管机构以后允许本基金投资其他品种，基金管理人在履行适当程序后，可以将其纳入投资范围。股票及存托凭证资产占基金资产不少于60%，最高可达基金资产的90%，现金或者到期日在1年以内的政府债券不低于基金资产净值的5%，权证不超过基金资产净值的3%。前述现金资产不包括结算备付金、存出保证金、应收申购款等。 今后在有关法律法规许可时，本基金资产配置比例可作相应调整，股票及存托凭证资产投资比例可达到法律法规有关规定的限额。 |
| 主要投资策略 | 本基金投资策略包括：资产配置策略、股票投资策略（包括行业配置策略、个股选择策略、存托凭证的投资策略）、固定收益类品种投资策略、权证投资策略。 |

业绩比较基准

75%×沪深300指数+25%×中证全债指数。

风险收益特征

本基金为主动操作的混合型证券投资基金，其预期收益及预期风险水平高于债券型基金与货币市场基金，低于股票型基金。本基金力争在科学的风险管理的前提下，谋求实现基金财产的安全和增值。

(二) 投资组合资产配置图表/区域配置图表
投资组合资产配置图表

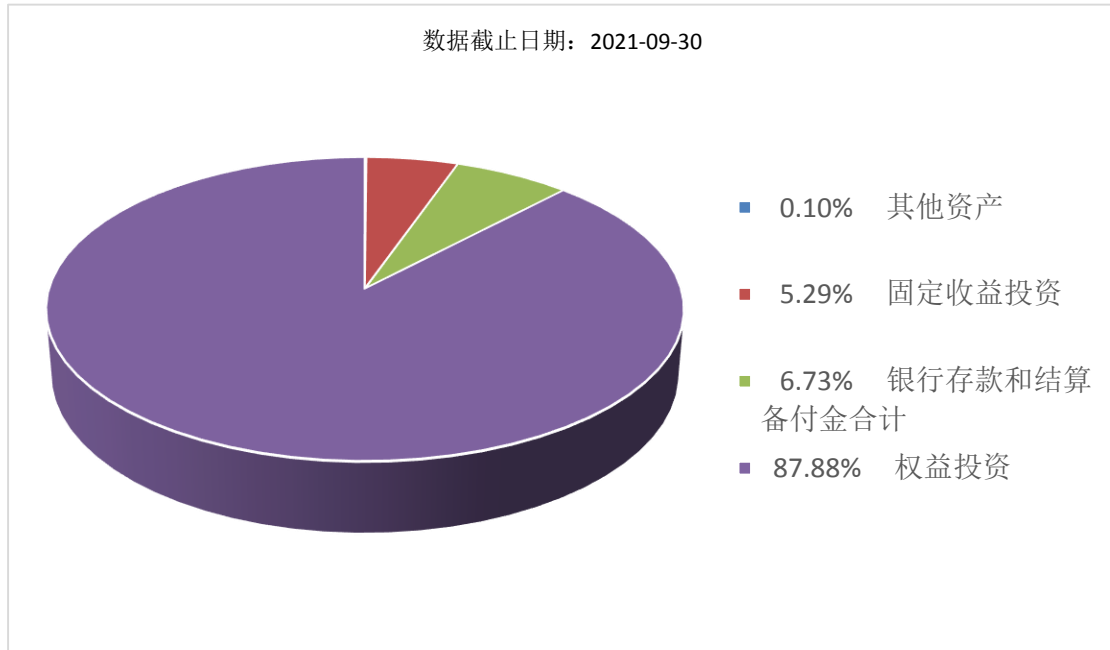

(三) 最近十年基金每年的净值增长率及与同期业绩比较基准的比较图

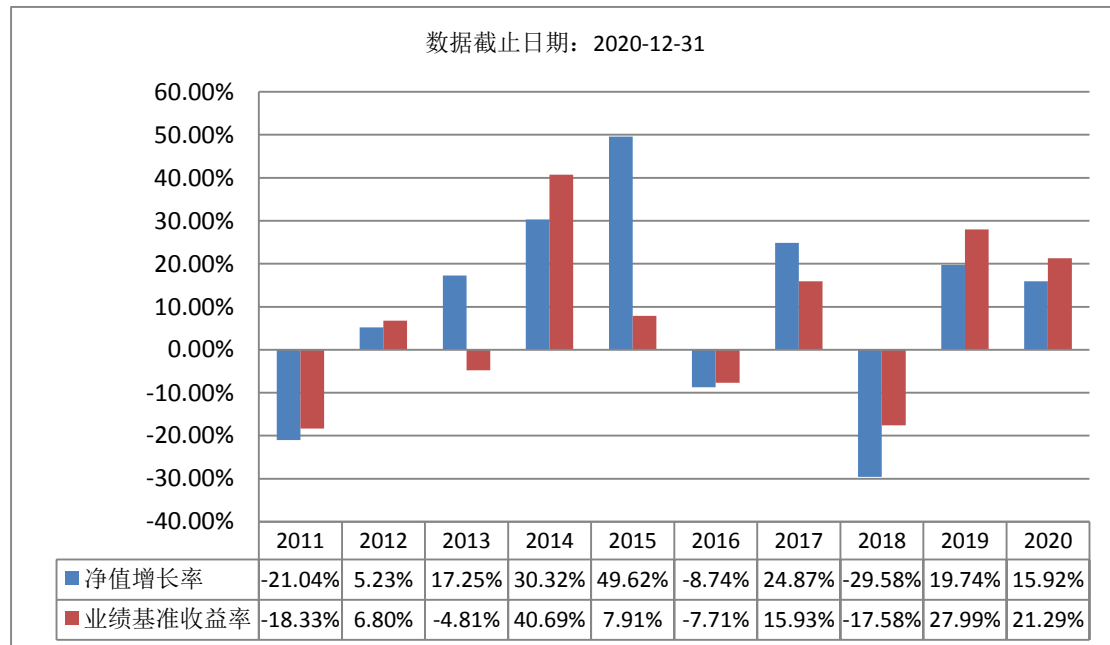

注：1、为更好地反映债券市场整体运行情况和本基金管理人旗下相关基金投资组合的运作情况，经与基金托管人招商银行股份有限公司协商一致，自2014年1月1日起，将本基金的业绩比较基准由原“75%×沪深300指数+25%×天相国债全价指数”变更为“75%×沪深300指数+25%×中证全债指数”。

2、本基金的过往业绩不代表未来表现。合同生效当年不满完整自然年度的，按实际期限计

算净值增长率。

三、投资本基金涉及的费用

(一) 基金销售相关费用

以下费用在认购/申购/赎回基金过程中收取：

| 费用类型 | 份额 (S) 或金额 (M) /持有期限 (N) | 收费方式/费率 | 备注 |
|-----------|-----------------------------|----------|----|
| 申购费 (前收费) | M < 50 万元 | 1.50% | |
| | 50 万元 ≤ M < 500 万元 | 0.90% | |
| | M ≥ 500 万元 | 1000 元/笔 | |
| 赎回费 | N < 7 天 | 1.50% | |
| | 7 天 ≤ N < 365 天 | 0.50% | |
| | 365 天 ≤ N < 730 天 | 0.20% | |
| | N ≥ 730 天 | - | |

(二) 基金运作相关费用

以下费用将从基金资产中扣除：

| 费用类别 | 收费方式/年费率 |
|------|------------|
| 管理费 | 按日计提 1.50% |
| 托管费 | 按日计提 0.25% |

注：本基金交易证券、基金等产生的费用和税负，按实际发生额从基金资产扣除

四、风险揭示与重要提示

(一) 风险揭示

本基金的风险主要包括：市场风险（可具体分为经济周期风险、政策风险、利率风险、信用风险、再投资风险、购买力风险、上市公司经营风险）、管理风险和其他风险（包括技术风险、资金前端控制风险、大额申购/赎回风险、顺延或暂停赎回风险）。

此外，本基金的风险还包括：

1、本基金的特定风险

本基金为混合型基金，投资者面临的特定风险主要为股票投资风险。股票的投资收益会受宏观经济、市场偏好、行业波动和公司自身经营状况等因素的影响。因此，本基金所投资的股票可能在一定时期内表现与其他未投资的股票不同，造成本基金的收益低于其它基金。此外，由于本基金还可以投资其它品种，这些品种的价格也可能因市场中的各类变化而出现一定幅度的波动，产生特定的风险，并影响到整体基金的投资收益。

2、流动性风险

流动性风险是指因证券市场交易量不足，导致证券不能迅速、低成本地变现的风险。流动性风险还包括基金出现巨额赎回，致使没有足够的现金应付赎回支付所引致的风险。

3、存托凭证的风险

本基金的投资范围包括存托凭证，除与其他仅投资于沪深市场股票的基金所面临的共同风险外，本基金还将面临中国存托凭证价格大幅波动甚至出现较大亏损的风险，以及与中国存托凭证发行机制相关的风险。

本基金不提供任何保证。投资者可能损失投资本金。

投资有风险，投资者购买基金时应认真阅读本基金的《招募说明书》等销售文件。

(二) 重要提示

中国证监会对本基金募集的注册或核准，并不表明其对本基金的价值和收益作出实质性判断或保证，也不表明投资于本基金没有风险。基金管理人依照恪尽职守、诚实信用、谨慎勤勉的原则管理和运用基金财产，但不保证基金一定盈利，也不保证最低收益。基金投资者自依基金合同取得基金份额，即成为基金份额持有人和基金合同的当事人。

基金产品资料概要信息发生重大变更的，基金管理人将在三个工作日内更新，其他信息发生变更的，基金管理人每年更新一次。因此，本文件内容相比基金的实际情况可能存在一定的滞后，如需及时、准确获取基金的相关信息，敬请同时关注基金管理人发布的相关临时公告等。

五、其他资料查询方式

以下资料详见光大保德信基金管理有限公司官方网站：www.epf.com.cn，客服热线：4008-202-888。

1. 基金合同、托管协议、招募说明书
2. 定期报告，包括基金季度报告、中期报告和年度报告
3. 基金份额净值
4. 基金销售机构及联系方式
5. 其他重要资料