

# 银河康乐股票型证券投资基金

## 基金产品资料概要（更新）

编制日期：2021年12月30日

送出日期：2021年12月30日

本概要提供本基金的重要信息，是招募说明书的一部分。

作出投资决定前，请阅读完整的招募说明书等销售文件。

### 一、产品概况

|         |            |                |              |
|---------|------------|----------------|--------------|
| 基金简称    | 银河康乐股票     | 基金代码           | 519673       |
| 基金管理人   | 银河基金管理有限公司 | 基金托管人          | 中国建设银行股份有限公司 |
| 基金合同生效日 | 2014-11-18 | 上市交易所及上市日期     | -            |
| 基金类型    | 股票型        | 交易币种           | 人民币          |
| 运作方式    | 普通开放式      | 开放频率           | 每个开放日        |
| 基金经理    | 方伟         | 开始担任本基金基金经理的日期 | 2021-05-11   |
|         |            | 证券从业日期         | 2013-06-15   |

### 二、基金投资与净值表现

#### （一）投资目标与投资策略

投资者阅读《银河康乐股票型证券投资基金招募说明书》第十章了解详细情况

|        |  |
|--------|--|
| 投资目标   | 本基金主要投资于具有竞争优势的本基金定义的健康快乐主题相关的股票，在严格控制风险的前提下，力争实现基金资产的长期稳健增值。  |
| 投资范围   | <p>本基金的投资范围为具有良好流动性的金融工具，包括国内依法发行上市的股票和存托凭证（包含中小板、创业板及其他经中国证监会核准上市的股票和存托凭证）、债券、货币市场工具、权证、资产支持证券、股指期货以及法律法规或中国证监会允许基金投资的其他金融工具（但须符合中国证监会相关规定）。</p> <p>如法律法规或监管机构以后允许基金投资其他品种，基金管理人在履行适当程序后，可以将其纳入投资范围。</p> <p>本基金股票资产投资比例为基金资产的80%-95%，其中，投资于本基金定义的健康快乐主题相关股票资产的比例不低于非现金基金资产的80%。本基金每个交易日日终在扣除股指期货合约需缴纳的交易保证金后，保持不低于基金资产净值的5%的现金或者到期日在一年以内的政府债券，其中现金不包括结算备付金、存出保证金、应收申购款等。权证的投资比例不超过基金资产净值的3%。股指期货及其他金融工具的投资比例依照法律法规或监管机构的规定执行。</p> |
| 主要投资策略 | 1、资产配置策略；2、股票投资策略：（1）健康快乐主题的定义：主要是指立足于经济水平提升后居民主要在健康、快乐等生活上的追求所带来的投资机会。投资方向主要是医疗健康行业（涵盖医药原料、化学原料药及制剂、医药中间体、中药保健、抗生素、生物制品、生化药品、医疗器械、制药机械、药用卫生包装材料、医药商业及   |

医疗服务等），以及涉及健康快乐主题的其他行业，如新型农业、健康食品、资源管理、金融、地产、汽车、新能源、节能环保、日用化工、轻工制造、消费电子、餐饮旅游、建筑装饰、可选消费、文体、文化等相关行业的良好投资标的。（2）健康快乐主题下的配置策略：1）宏观政策影响分析；2）市场需求变化；（3）精选个股策略；3、债券投资策略；4、股指期货投资策略；5、权证投资策略；6、存托凭证投资策略。

**业绩比较基准** 申银万国医药生物行业指数收益率\*80%+上证国债指数收益率\*20%

**风险收益特征** 本基金为主动管理的股票基金,属于证券投资基金中预期风险与预期收益较高的投资品种,理论上其风险收益水平高于货币市场基金、混合型基金和债券型基金。

## （二）投资组合资产配置图表/区域配置图表

投资组合资产配置图表  
数据截止日期：2021年9月30日

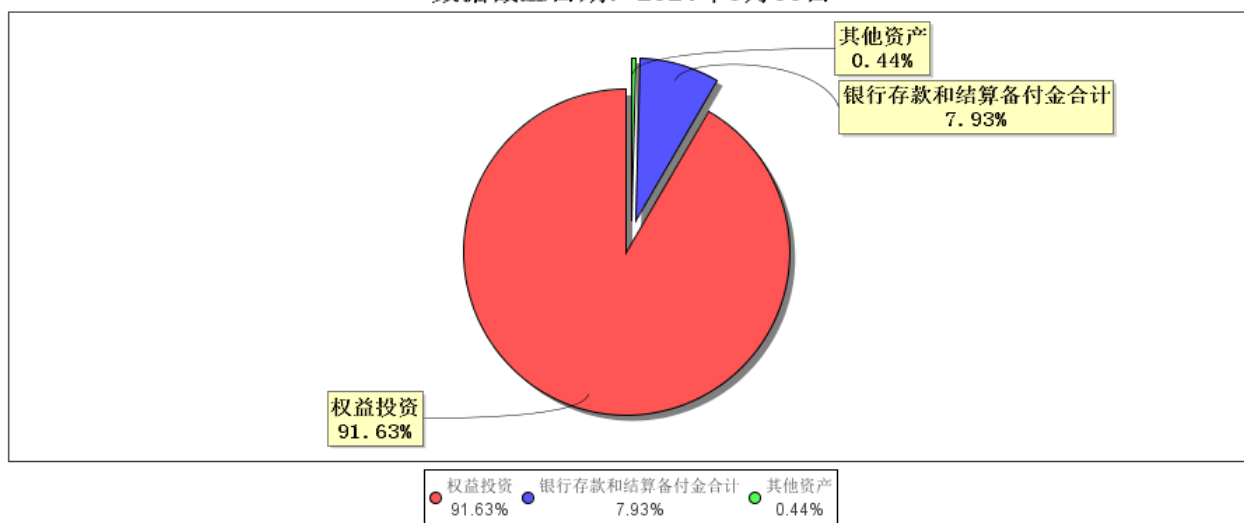

注：因四舍五入原因，图中市值占资产比例的分项之和与合计可能存在尾差。

## （三）自基金合同生效以来/最近十年（孰短）基金每年的净值增长率及与同期业绩比较基准的比较图

自基金合同生效以来基金每年净值增长率及其与同期业绩比较基准收益率的对比图

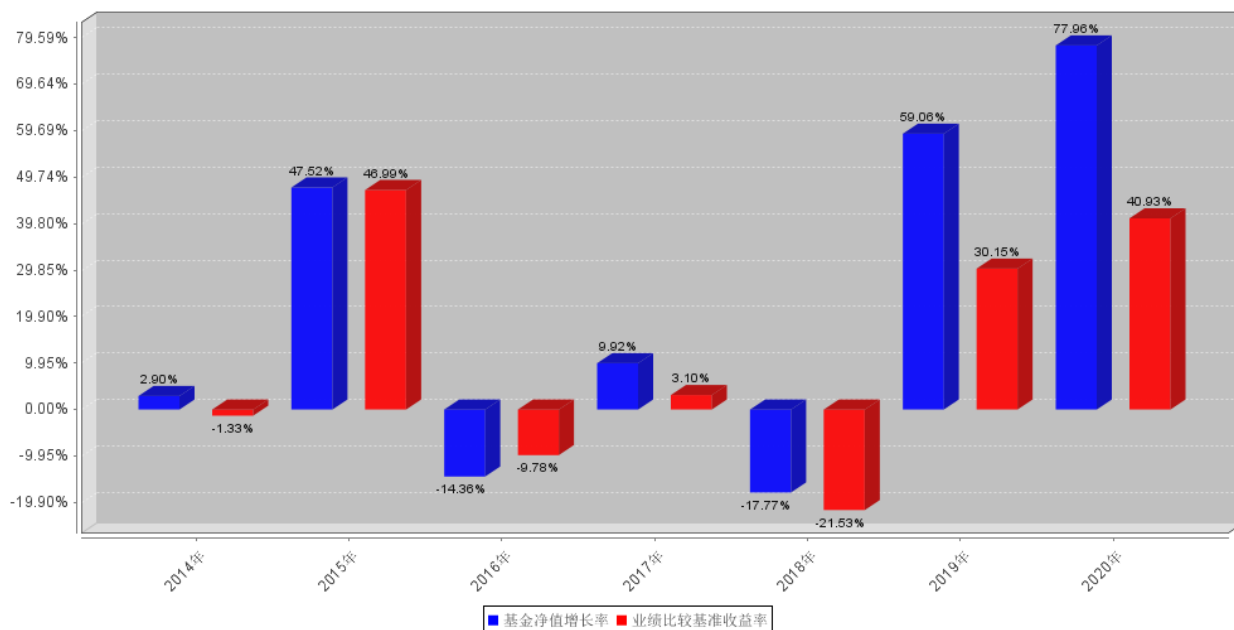

注：本基金合同生效日为2014年11月18日，合同生效日当年为不完整自然年度，业绩表现截止日期2020年12月31日。基金过往业绩不代表未来表现。

### 三、投资本基金涉及的费用

#### （一）基金销售相关费用

以下费用在认购/申购/赎回基金过程中收取：

| 费用类型     | 份额 (S) 或金额 (M) / 持有期限 (N) | 收费方式/费率 | 备注 |
|----------|---------------------------|---------|----|
| 申购费（前收费） | M < 500,000               | 1.5%    | -  |
|          | 500,000 ≤ M < 2,000,000   | 1.2%    | -  |
|          | 2,000,000 ≤ M < 5,000,000 | 0.8%    | -  |
|          | M ≥ 5,000,000             | 1000元/笔 | -  |
| 赎回费      | N < 7天                    | 1.5%    | -  |
|          | 7天 ≤ N < 30天              | 0.75%   | -  |
|          | 30天 ≤ N < 365天            | 0.5%    | -  |
|          | 365天 ≤ N < 730天           | 0.25%   | -  |
|          | N ≥ 730天                  | 0       | -  |

#### （二）基金运作相关费用

以下费用将从基金资产中扣除：

| 费用类别  | 收费方式/年费率   |
|-------|--|
| 管理费   | 1.50%  |
| 托管费   | 0.25%  |
| 销售服务费 | -  |
| 其他费用  | 《基金合同》生效后与基金相关的信息披露费用；《基金合同》生效后与基金相关的会计师事务所费、律师费、仲裁费和诉讼费；基金份额持有人大会费用；基金的证券、期货交易费用；基金的银行汇划费用；证券、期货账户开户费用、银行 |

账户维护费用；按照国家有关规定和《基金合同》约定，可以在基金财产中列支的其他费用。

注：本基金交易证券、基金等产生的费用和税负，按实际发生额从基金资产扣除。

## 四、风险揭示与重要提示

### （一）风险揭示

本基金不提供任何保证。投资者可能损失投资本金。

投资有风险，投资者购买基金时应认真阅读本基金的《招募说明书》等销售文件。

#### 1. 本基金的特定风险

本基金为股票型基金，基金股票投资比例保持在80%以上，具有对股票市场的系统性风险，不能完全规避市场下跌的风险和个股风险。主题投资的风险主要体现为主题相关行业的高集中度带来的风险，如果市场的波动结构发生变化或根本性的转折，单主题基金会面临投资机会减少带来的困扰。

2. 股票型证券投资基金共有的风险，如市场风险、信用风险、流动性风险、投资存托凭证的风险、管理风险、操作风险、合规性风险及其他风险等。

3. 当本基金持有特定资产且存在或潜在大额赎回申请时，基金管理人履行相应程序后，可以启动侧袋机制，具体详见基金合同和本招募说明书“侧袋机制”等有关章节。侧袋机制实施期间，基金管理人将对基金简称进行特殊标识，并不办理侧袋账户的申购赎回。请基金份额持有人仔细阅读相关内容并关注本基金启用侧袋机制时的特定风险。

### （二）重要提示

本基金根据中国证券监督管理委员会2014年6月23日《关于核准银河康乐股票型证券投资基金募集的批复》（证监许可【2014】624号）的注册，进行募集。

中国证监会对本基金募集的核准，并不表明其对本基金的价值和收益作出实质性判断或保证，也不表明投资于本基金没有风险。

基金管理人依照恪尽职守、诚实信用、谨慎勤勉的原则管理和运用基金财产，但不保证投资于本基金一定盈利，也不保证最低收益。

基金投资人自依基金合同取得基金份额，即成为基金份额持有人和基金合同的当事人。

基金产品资料概要信息发生重大变更的，基金管理人将在三个工作日内更新。其他信息发生变更的，基金管理人每年更新一次。因此，本文件内容相比基金的实际情况可能存在一定的滞后，如需及时、准确获取基金的相关信息，敬请同时关注基金管理人发布的相关临时公告、定期报告等。

各方当事人同意，因《基金合同》而产生的或与《基金合同》有关的一切争议，如经友好协商未能解决的，应提交中国国际经济贸易仲裁委员会根据该会当时有效的仲裁规则进行仲裁，仲裁地点为北京，仲裁裁决是终局性的并对各方当事人具有约束力，仲裁费用和律师费由败诉方承担。

## 五、其他资料查询方式

以下资料详见银河基金管理有限公司网站[www.galaxyasset.com][400-820-0860]

1. 《银河康乐股票型证券投资基金基金合同》、《银河康乐股票型证券投资基金托管协议》、《银河康乐股票型证券投资基金招募说明书》及其更新
2. 定期报告，包括基金季度报告、中期报告和年度报告
3. 基金份额净值
4. 基金销售机构及联系方式
5. 其他重要资料

## 六、其他情况说明

无