

兴全中证 800 六个月持有期指数增强型证
券投资基金
2021 年第 4 季度报告

2021 年 12 月 31 日

基金管理人：兴证全球基金管理有限公司

基金托管人：招商银行股份有限公司

报告送出日期：2022 年 1 月 24 日

§ 1 重要提示

基金管理人的董事会及董事保证本报告所载资料不存在虚假记载、误导性陈述或重大遗漏，并对其内容的真实性、准确性和完整性承担个别及连带责任。

基金托管人招商银行股份有限公司根据本基金合同规定，于 2022 年 01 月 21 日复核了本报告中的财务指标、净值表现和投资组合报告等内容，保证复核内容不存在虚假记载、误导性陈述或者重大遗漏。

基金管理人承诺以诚实信用、勤勉尽责的原则管理和运用基金资产，但不保证基金一定盈利。

基金的过往业绩并不代表其未来表现。投资有风险，投资者在作出投资决策前应仔细阅读本基金的招募说明书。

本报告中财务资料未经审计。

本报告期自 2021 年 10 月 01 日起至 12 月 31 日止。

§ 2 基金产品概况

基金简称	兴全中证 800 六个月持有指数
基金主代码	010673
基金运作方式	契约型开放式
基金合同生效日	2021 年 2 月 9 日
报告期末基金份额总额	1,857,684,582.36 份
投资目标	本基金为股票指数增强型基金，在力求对中证 800 指数进行有效跟踪的基础上，对基金投资组合进行相对增强，力争实现超越业绩比较基准的投资收益，谋求基金资产的长期增值。
投资策略	本基金采用指数复制结合相对增强的投资策略，即通过指数复制的方法拟合、跟踪中证 800 指数，并在严格控制与业绩比较基准偏离风险的前提下进行相对增强的组合管理，力争实现超越业绩比较基准的投资收益。本基金力争日均跟踪误差的绝对值不超过 0.5%，年化跟踪误差不超过 7.75%。
业绩比较基准	中证 800 指数收益率×90%+恒生指数收益率（使用估值汇率折算）×5%+银行活期存款利率（税后）×5%
风险收益特征	本基金为股票型基金，预期收益和预期风险高于混合型基金、债券型基金与货币市场基金。本基金主要投资于标的指数成份股及备选成份股，具有与标的指数相似的风险收益特征。 本基金除了投资 A 股外，还可根据法律法规规定投资香港联合交易所上市的股票。除了需要承担与境内证券投资基金类似的市场波动风险等一般投资风险之外，本基

	金还面临汇率风险、香港市场风险等境外证券市场投资所面临的特别投资风险。	
基金管理人	兴证全球基金管理有限公司	
基金托管人	招商银行股份有限公司	
下属分级基金的基金简称	兴全中证 800 六个月持有指数 A	兴全中证 800 六个月持有指数 C
下属分级基金的交易代码	010673	010674
报告期末下属分级基金的份额总额	1,670,491,950.92 份	187,192,631.44 份

注：1、若本基金参与港股通交易且该工作日为非港股通交易日，则基金管理人可根据实际情况决定本基金是否暂停申购及赎回业务，具体以届时提前发布的公告为准。

2、本基金每份基金份额最短持有期为 6 个月。

§ 3 主要财务指标和基金净值表现

3.1 主要财务指标

单位：人民币元

主要财务指标	报告期（2021 年 10 月 1 日-2021 年 12 月 31 日）	
	兴全中证 800 六个月持有指数 A	兴全中证 800 六个月持有指数 C
1. 本期已实现收益	2,493,018.42	140,575.00
2. 本期利润	79,402,945.65	9,420,872.72
3. 加权平均基金份额本期利润	0.0432	0.0429
4. 期末基金资产净值	1,714,676,068.16	191,458,984.68
5. 期末基金份额净值	1.0264	1.0228

注：1、本期已实现收益指基金本期利息收入、投资收益、其他收入（不含公允价值变动收益）扣除相关费用后的余额，本期利润为本期已实现收益加上本期公允价值变动收益。

2、所述基金业绩指标不包括持有人认购或交易基金的各项费用（例如：申购赎回费、红利再投资费、基金转换费等），计入费用后实际收益水平要低于所列数字。

3.2 基金净值表现

3.2.1 基金份额净值增长率及其与同期业绩比较基准收益率的比较

兴全中证 800 六个月持有指数 A

阶段	净值增长率①	净值增长率标准差②	业绩比较基准收益率③	业绩比较基准收益率标准差④	①-③	②-④
过去三个月	4.34%	0.79%	1.48%	0.68%	2.86%	0.11%
过去六个月	2.02%	0.82%	-3.24%	0.88%	5.26%	-0.06%

自基金合同生效起至今	2.64%	0.65%	-6.08%	0.98%	8.72%	-0.33%
------------	-------	-------	--------	-------	-------	--------

兴全中证 800 六个月持有指数 C

阶段	净值增长率①	净值增长率标准差②	业绩比较基准收益率③	业绩比较基准收益率标准差④	①-③	②-④
过去三个月	4.24%	0.79%	1.48%	0.68%	2.76%	0.11%
过去六个月	1.82%	0.82%	-3.24%	0.88%	5.06%	-0.06%
自基金合同生效起至今	2.28%	0.65%	-6.08%	0.98%	8.36%	-0.33%

注：本基金基金合同生效日为 2021 年 2 月 9 日，截至本报告期末，本基金成立不满一年。

3.2.2 自基金合同生效以来基金累计净值增长率变动及其与同期业绩比较基准收益率变动的比较

兴全中证 800 六个月持有指数 A 累计净值增长率与同期业绩比较基准收益率的历史走势对比图

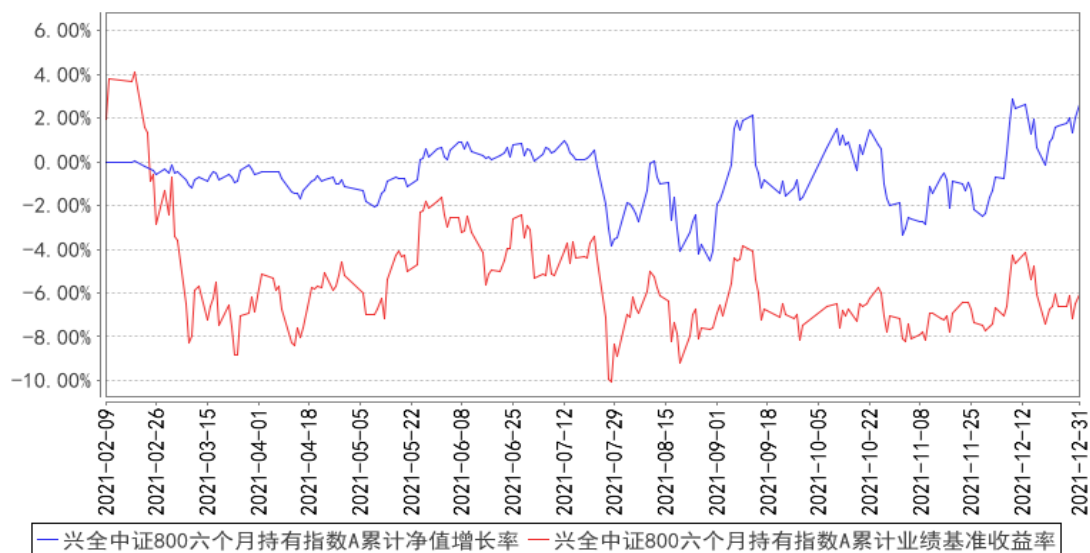

兴全中证800六个月持有指数C累计净值增长率与同期业绩比较基准收益率的历史走势对比图

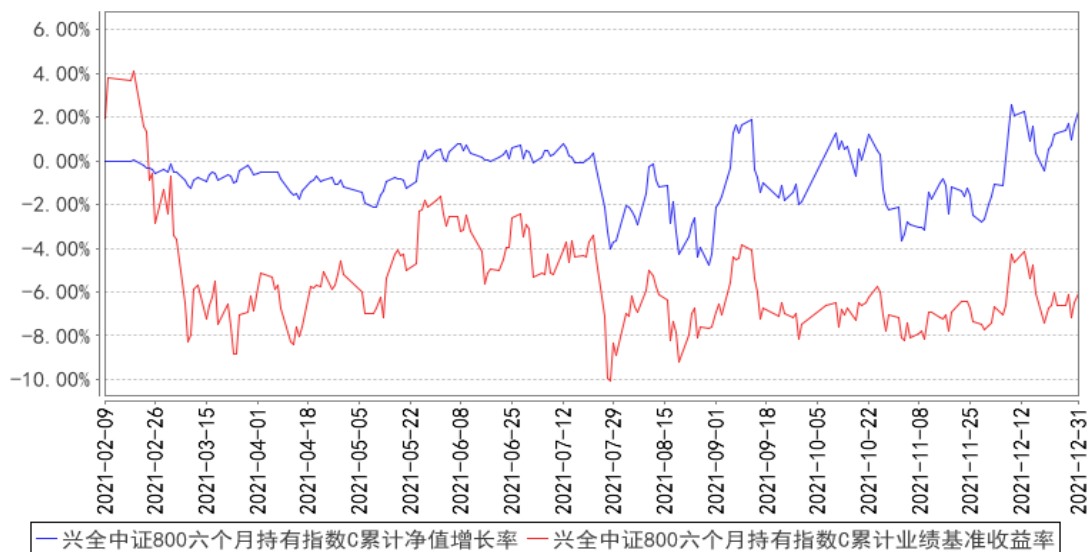

注：1、净值表现所取数据截至到 2021 年 12 月 31 日。

2、按照《兴全中证 800 六个月持有期指数增强型证券投资基金基金合同》的规定，本基金建仓期为 2021 年 2 月 9 日至 2021 年 8 月 8 日。建仓期结束时本基金各项资产配置比例符合本基金合同规定的比例限制及投资组合的比例范围。

3、本基金基金合同生效日为 2021 年 2 月 9 日，截至本报告期末，本基金成立不满一年。

3.3 其他指标

注：无。

§ 4 管理人报告

4.1 基金经理（或基金经理小组）简介

姓名	职务	任本基金的基金经理期限		证券从业年限	说明
		任职日期	离任日期		
申庆	兴全沪深 300 指数增强型证券投资基金 (LOF)、兴全中证 800 六个月持有期指数增强型证券投资基金基金经理	2021 年 2 月 9 日	-	24 年	硕士，历任兴业证券研究发展中心研究员，兴证全球基金管理有限公司行业研究员，兴全趋势投资混合型证券投资基金 (LOF) 基金经理助理、兴全全球视野股票型证券投资基金基金经理、基金管理部总监助理、兴全恒益债券型证券投资基金基金经理。

张晓峰	兴全中证 800 六个月持有期指数增强型证券投资基金基金经理	2021 年 5 月 24 日	-	10 年	硕士，历任兴证全球基金管理有限公司 FOF 投资与金融工程部研究员、固定收益部研究员、兴全中证 800 六个月持有期指数增强型证券投资基金基金经理助理、兴全沪深 300 指数增强型证券投资基金（LOF）基金经理助理。
-----	--------------------------------	-----------------	---	------	--

注：1、职务指截止报告期末的职务（报告期末仍在任的）或离任前的职务（报告期内离任的）。

2、任职日期指基金合同生效之日（基金成立时即担任基金经理）或公司作出聘任决定之日（基金成立后担任基金经理）；离任日期指公司作出解聘决定之日。

3、证券从业的涵义遵从行业的相关规定，包括资管相关行业从业经历。

4.2 管理人对报告期内本基金运作遵规守信情况的说明

本报告期内，本基金管理人严格遵循了《证券投资基金法》及其各项实施细则、《兴全中证 800 六个月持有期指数增强型证券投资基金基金合同》和其他相关法律法规的规定，本着诚实信用、勤勉尽责、取信于市场、取信于社会的原则管理和运用基金资产，为基金份额持有人谋求最大利益。

本报告期内，基金投资管理符合有关法规和基金合同的规定，无违法违规、未履行基金合同承诺或损害基金份额持有人利益的行为。

4.3 公平交易专项说明

4.3.1 公平交易制度的执行情况

本报告期内，本基金管理人严格按照《证券投资基金法》、《证券投资基金管理公司公平交易制度指导意见》及公司相关制度等规定，从投资授权、研究分析、投资决策、交易执行、业绩评估等环节严格把关，确保各投资组合之间得到公平对待，保护投资者的合法权益。公司风险管理部对公司管理的不同投资组合的整体收益率差异进行统计，从不同的角度分析差异的来源、考察是否存在不公平的因素。

本报告期内公司旗下基金严格遵守公司的公平交易制度，未发现违反公平交易原则的情况。

4.3.2 异常交易行为的专项说明

本报告期内，不存在本投资组合参与的交易所公开竞价同日反向交易成交较少的单边交易量超过该证券当日成交量的 5% 的情况，未发现可能导致不公平交易和利益输送的异常交易情况。

4.4 报告期内基金的投资策略和运作分析

四季度资金面整体平稳偏宽松，市场延续结构性行情的状态。和三季度相比，中小市值继续

跑赢大市值，稳定成长型板块估值有所修复，而科技板块持续走弱。总体看和上季度类似，相对偏宽松的货币环境下流动性向中小市值溢出，呈现一定的主题投资特征，而部分大市值成长板块个股因估值较高且趋同度高而表现较差。期间随着政策从严控能耗边际转向保供，上季度受益明显的上游板块调整较多，而原材料价格回落使得中下游毛利率有一定改善。

目前看我们之前关于情绪化高估值品种均值回归的判断得到一定验证，随着稳增长预期增强，四季度市场风格变得更为均衡，部分相对拥挤的“赛道”资产估值持续压缩，而地产链公司情绪有所改善。短期看，某些被市场高度认同的季节效应似乎并未如预期发生，这并不意外，在相对均衡的市场环境下，高度趋同的认知可能会导向比赛抢跑的囚徒博弈，使得一致预期较难兑现。对于投资而言，更应该从第一性原理出发，淡化季节效应之类内在商业逻辑较弱的统计规律，否则会给方法带来脆弱性。

在具体操作上，我们依然坚持在保持总体行业和风格均衡前提下的行业内相对综合价值比较的选股策略，并积极把握各种确定性的超额收益甚至绝对收益，从而尽可能在市场回落过程中降低整体组合的下方波动，同时又能在市场上升过程中紧跟市场。通过合理的转融券出借规模也给组合额外提供一定的增厚。

4.5 报告期内基金的业绩表现

截至本报告期末兴全中证 800 六个月持有指数 A 份额净值为 1.0264 元，本报告期的基金份额净值收益率为 4.34%，同期业绩比较基准收益率为 1.48%，截至本报告期末兴全中证 800 六个月持有指数 C 份额净值为 1.0228 元，本报告期的基金份额净值收益率为 4.24%，同期业绩比较基准收益率为 1.48%。

4.6 报告期内基金持有人数或基金资产净值预警说明

本基金本报告期内未发生需披露的基金份额持有人数不满两百人或基金资产净值低于五千万元的情形。

§ 5 投资组合报告

5.1 报告期末基金资产组合情况

序号	项目	金额（元）	占基金总资产的比例（%）
1	权益投资	1,832,300,496.37	91.95
	其中：股票	1,832,300,496.37	91.95
2	基金投资	-	-
3	固定收益投资	117,922,748.50	5.92
	其中：债券	117,922,748.50	5.92

	资产支持证券	-	-
4	贵金属投资	-	-
5	金融衍生品投资	-	-
6	买入返售金融资产	-	-
	其中：买断式回购的买入返售金融资产	-	-
7	银行存款和结算备付金合计	3,624,043.31	0.18
8	其他资产	38,795,889.83	1.95
9	合计	1,992,643,178.01	100.00

注：本基金本报告期末参与转融通证券出借业务出借证券的公允价值为 160,975,727.00 元，占基金资产净值比例 8.45%。本基金本报告期末通过港股通交易机制投资的港股公允价值为 24139165.79 元，占净值比例 1.27%。

5.2 报告期末按行业分类的股票投资组合

5.2.1 报告期末指数投资按行业分类的境内股票投资组合

代码	行业类别	公允价值（元）	占基金资产净值比例（%）
A	农、林、牧、渔业	-	-
B	采矿业	42,319,975.81	2.22
C	制造业	693,315,960.87	36.37
D	电力、热力、燃气及水生产和供应业	31,550,412.20	1.66
E	建筑业	33,995,000.00	1.78
F	批发和零售业	21,113,671.00	1.11
G	交通运输、仓储和邮政业	38,676,428.00	2.03
H	住宿和餐饮业	4,928,260.00	0.26
I	信息传输、软件和信息技术服务业	110,879,995.70	5.82
J	金融业	373,018,498.92	19.57
K	房地产业	39,867,360.96	2.09
L	租赁和商务服务业	60,403,573.00	3.17
M	科学研究和技术服务业	6,805,695.62	0.36
N	水利、环境和公共设施管理业	12,874,012.12	0.68
O	居民服务、修理和其他服务业	-	-
P	教育	-	-
Q	卫生和社会工作	45,731,658.65	2.40
R	文化、体育和娱乐业	25,267,742.24	1.33
S	综合	-	-
	合计	1,540,748,245.09	80.83

5.2.2 报告期末积极投资按行业分类的境内股票投资组合

代码	行业类别	公允价值（元）	占基金资产净值比例（%）
----	------	---------	--------------

A	农、林、牧、渔业	-	-
B	采矿业	5,816,000.00	0.31
C	制造业	194,263,409.64	10.19
D	电力、热力、燃气及水生产和供应业	6,250,000.00	0.33
E	建筑业	16,321,041.19	0.86
F	批发和零售业	9,177.84	0.00
G	交通运输、仓储和邮政业	-	-
H	住宿和餐饮业	-	-
I	信息传输、软件和信息技术服务业	44,718,920.12	2.35
J	金融业	-	-
K	房地产业	-	-
L	租赁和商务服务业	-	-
M	科学研究和技术服务业	26,122.06	0.00
N	水利、环境和公共设施管理业	-	-
O	居民服务、修理和其他服务业	-	-
P	教育	-	-
Q	卫生和社会工作	-	-
R	文化、体育和娱乐业	8,414.64	0.00
S	综合	-	-
	合计	267,413,085.49	14.03

5.2.3 报告期末按行业分类的港股通投资股票投资组合

行业类别	公允价值（人民币）	占基金资产净值比例（%）
原材料	-	-
非日常生活消费品	-	-
日常消费品	-	-
能源	-	-
金融	-	-
医疗保健	-	-
工业	-	-
信息技术	9,274,674.53	0.49
通信服务	14,864,491.26	0.78
公用事业	-	-
房地产	-	-
合计	24,139,165.79	1.27

注：以上分类采用全球行业分类标准（Global Industry Classification Standard, GICS）。

5.3 期末按公允价值占基金资产净值比例大小排序的股票投资明细

5.3.1 报告期末指数投资按公允价值占基金资产净值比例大小排序的前十名股票投资明细

序号	股票代码	股票名称	数量（股）	公允价值（元）	占基金资产净值比例（%）
1	600519	贵州茅台	58,500	119,925,000.00	6.29
2	600741	华域汽车	3,636,867	102,923,336.10	5.40
3	601601	中国太保	3,748,507	101,659,509.84	5.33
4	601888	中国中免	275,300	60,403,573.00	3.17
5	601318	中国平安	1,149,000	57,921,090.00	3.04
6	600036	招商银行	1,160,000	56,503,600.00	2.96
7	000895	双汇发展	1,550,800	48,927,740.00	2.57
8	600718	东软集团	3,471,978	47,080,021.68	2.47
9	002044	美年健康	5,825,689	45,731,658.65	2.40
10	600195	中牧股份	3,380,880	44,188,101.60	2.32

5.3.2 报告期末积极投资按公允价值占基金资产净值比例大小排序的前五名股票投资明细

序号	股票代码	股票名称	数量（股）	公允价值（元）	占基金资产净值比例（%）
1	002773	康弘药业	2,258,511	45,960,698.85	2.41
2	002182	云海金属	1,950,000	44,733,000.00	2.35
3	300292	吴通控股	9,687,767	38,654,190.33	2.03
4	300123	亚光科技	3,672,500	33,309,575.00	1.75
5	002728	特一药业	1,831,501	29,047,605.86	1.52

注：对于同时在 A+H 股上市 的股票，合并计算公允价值参与排序，并按照不同股票分别披露。

5.4 报告期末按债券品种分类的债券投资组合

序号	债券品种	公允价值（元）	占基金资产净值比例（%）
1	国家债券	33,031,300.00	1.73
2	央行票据	-	-
3	金融债券	63,255,900.00	3.32
	其中：政策性金融债	63,255,900.00	3.32
4	企业债券	-	-
5	企业短期融资券	-	-
6	中期票据	-	-
7	可转债（可交换债）	21,635,548.50	1.14
8	同业存单	-	-
9	其他	-	-
10	合计	117,922,748.50	6.19

5.5 报告期末按公允价值占基金资产净值比例大小排序的前五名债券投资明细

序号	债券代码	债券名称	数量（张）	公允价值（元）	占基金资产净值比例（%）
1	190407	19 农发 07	600,000	60,234,000.00	3.16

2	019649	21 国债 01	120,000	12,002,400.00	0.63
3	019664	21 国债 16	100,000	10,004,000.00	0.52
4	113050	南银转债	77,690	9,192,280.80	0.48
5	019641	20 国债 11	90,000	9,022,500.00	0.47

5.6 报告期末按公允价值占基金资产净值比例大小排序的前十名资产支持证券投资 明细

注：本基金本报告期末未持有资产支持证券。

5.7 报告期末按公允价值占基金资产净值比例大小排序的前五名贵金属投资明细

注：按照基金合同的约定，本基金不投资贵金属。

5.8 报告期末按公允价值占基金资产净值比例大小排序的前五名权证投资明细

注：按照基金合同的约定，本基金不投资权证。

5.9 报告期末本基金投资的股指期货交易情况说明

5.9.1 报告期末本基金投资的股指期货持仓和损益明细

注：本基金本报告期末未持有股指期货。

5.9.2 本基金投资股指期货的投资政策

基金管理人可运用股指期货，以提高投资效率更好地达到本基金的投资目标。本基金在股指期货投资中将根据风险管理的原则，以套期保值为目的，在风险可控的前提下，本着谨慎原则，参与股指期货的投资，以管理投资组合的系统性风险，改善组合的风险收益特性。

5.10 报告期末本基金投资的国债期货交易情况说明

5.10.1 本期国债期货投资政策

本基金投资国债期货以套期保值为目的，以回避市场风险。故国债期货空头的合约价值主要与债券组合的多头价值相对应。基金管理人通过动态管理国债期货合约数量，以萃取相应债券组合的超额收益。

5.10.2 报告期末本基金投资的国债期货持仓和损益明细

注：本基金本报告期末未持有国债期货。

5.10.3 本期国债期货投资评价

本基金本报告期末未持有国债期货。

5.11 投资组合报告附注

5.11.1 本基金投资的前十名证券的发行主体本期是否出现被监管部门立案调查，或在报告编制日前一年内受到公开谴责、处罚的情形

本基金投资的前十名证券的发行主体中，招商银行股份有限公司具有在报告编制日前一年内受到监管部门处罚的情形；本基金对上述主体发行的相关证券的投资决策程序符合相关法律法规及基金合同的要求。

前十名证券发行主体中，未见其他发行主体有被监管部门立案调查或在报告编制日前一年受到公开谴责、处罚的情形。

5.11.2 基金投资的前十名股票是否超出基金合同规定的备选股票库

本基金投资的前十名股票未超出基金合同规定的备选股票库。

5.11.3 其他资产构成

序号	名称	金额（元）
1	存出保证金	362,019.26
2	应收证券清算款	37,024,528.99
3	应收股利	-
4	应收利息	1,381,863.57
5	应收申购款	27,478.01
6	其他应收款	-
7	待摊费用	-
8	其他	-
9	合计	38,795,889.83

5.11.4 报告期末持有的处于转股期的可转换债券明细

序号	债券代码	债券名称	公允价值（元）	占基金资产净值比例（%）
1	113050	南银转债	9,192,280.80	0.48
2	110045	海澜转债	3,509,400.00	0.18
3	110079	杭银转债	1,188,111.60	0.06
4	123107	温氏转债	654,653.00	0.03
5	113051	节能转债	99,291.50	0.01

5.11.5 报告期末前十名股票中存在流通受限情况的说明

5.11.5.1 报告期末指数投资前十名股票中存在流通受限情况的说明

序号	股票代码	股票名称	流通受限部分的公允价值（元）	占基金资产净值比例（%）	流通受限情况说明
1	600195	中牧股份	19,644,210.00	1.03	转融通流通受限
2	600718	东软集团	8,239,056.00	0.43	转融通流通受限

3	000895	双汇发展	4,511,650.00	0.24	转融通流通受限
4	601888	中国中免	2,194,100.00	0.12	转融通流通受限

5.11.5.2 报告期末积极投资前五名股票中存在流通受限情况的说明

序号	股票代码	股票名称	流通受限部分的公允价值（元）	占基金资产净值比例（%）	流通受限情况说明
1	002728	特一药业	29,047,605.86	1.52	非公开发行流通受限
2	002182	云海金属	14,865,120.00	0.78	转融通流通受限
3	002773	康弘药业	10,789,570.00	0.57	转融通流通受限
4	300123	亚光科技	4,469,696.00	0.23	转融通流通受限

5.11.6 投资组合报告附注的其他文字描述部分

由于四舍五入的原因，分项之和与合计项之间可能存在尾差。

§6 开放式基金份额变动

单位：份

项目	兴全中证 800 六个月持有指数 A	兴全中证 800 六个月持有指数 C
报告期期初基金份额总额	1,979,634,700.77	250,279,693.96
报告期期间基金总申购份额	84,100,377.01	867,630.14
减：报告期期间基金总赎回份额	393,243,126.86	63,954,692.66
报告期期间基金拆分变动份额（份额减少以“-”填列）	-	-
报告期期末基金份额总额	1,670,491,950.92	187,192,631.44

注：买入/申购总份额含红利再投资、转换转入份额，卖出/赎回总份额含转换转出份额。

§7 基金管理人运用固有资金投资本基金情况

7.1 基金管理人持有本基金份额变动情况

单位：份

项目	兴全中证 800 六个月持有指数 A	兴全中证 800 六个月持有指数 C
报告期期初管理人持有的本基金份额	0.00	0.00
报告期期间买入/申购总份额	0.00	0.00
报告期期间卖出/赎回总份额	0.00	0.00
报告期期末管理人持有的本基金份额	0.00	0.00
报告期期末持有的本基金份额占基金总份额比例（%）	0.00	0.00

注：1、买入/申购总份额含红利再投资、转换转入份额，卖出/赎回总份额含转换转出份额。

2、“占基金总份额比例”对下属分级基金，比例的分母采用各自级别的份额。

7.2 基金管理人运用固有资金投资本基金交易明细

注：本基金管理人本报告期未运用固有资金投资本基金。

§ 8 影响投资者决策的其他重要信息

8.1 报告期内单一投资者持有基金份额比例达到或超过 20%的情况

投资者类别	报告期内持有基金份额变化情况					报告期末持有基金情况	
	序号	持有基金份额比例达到或者超过 20%的时间区间	期初份额	申购份额	赎回份额	持有份额	份额占比 (%)
机构	-	-	-	-	-	-	-
个人	-	-	-	-	-	-	-
产品特有风险							
本基金本报告期内未出现单一投资者持有基金份额比例达到或超过 20%的情况，故不涉及本项特有风险。							

注：1、“申购金额”包含份额申购、转换转入、分红再投资等导致投资者持有份额增加的情形。

2、“赎回份额”包含份额赎回、转换转出等导致投资者持有份额减少的情形。

8.2 影响投资者决策的其他重要信息

1、报告期内，本基金参加了兴业银行股份有限公司（以下简称“兴业银行”）公开发行 A 股可转换公司债券的优先配售。由于兴业银行该次可转换公司债券发行的联席主承销商兴业证券股份有限公司为本基金管理人的股东，因此该次优先配售涉及关联交易。基金管理人严格按照法律法规和本基金基金合同及招募说明书等规定，履行规定审批程序并经基金托管人同意后参与该次优先配售。基金管理人已按照法律法规要求及时进行了公告，详情请见基金管理人公告。

2、本基金每份基金份额的最短持有期为 6 个月。对于每份基金份额，最短持有期指基金合同生效日（对认购份额而言，下同）或基金份额申购确认日（对申购份额而言，下同）起（即最短持有期起始日），至基金合同生效日或基金份额申购申请日起满 6 个月（6 个月指 30 天乘以 6 的自然天数，下同）后的下一工作日（即最短持有期到期日）。本基金每份基金份额在其最短持有期到期日（不含该日）前，基金份额持有人不能提出赎回申请；自其最短持有期到期日（含该日）起，基金份额持有人方可就该基金份额提出赎回申请。因此，对于基金份额持有人而言，存在投

资本基金后 6 个月内无法赎回的风险。

3、本基金投资范围包括北交所上市的股票。基金可根据投资策略需要或市场环境的变化，选择将部分基金资产投资于北交所上市股票或选择不将基金资产投资于北交所上市股票，基金资产并非必然投资北交所上市股票。基金管理人提醒投资者注意基金因投资北交所上市股票所带来的风险：北交所上市企业为创新型中小企业，普遍具有初创性、技术新、研发投入大、前景不确定、业绩波动大、风险高等特征，相对于沪深交易所上市企业，北交所上市企业的经营风险、盈利风险、技术风险、流动性风险、退市风险、股价大幅波动风险等整体上更为突出，且在北交所投资还存在市场制度、交易规则等差异可能带来的风险。基金投资北交所上市股票的特有风险包括但不限于流动性风险、转板风险、投资集中风险、退市风险、股价大幅波动风险、投资战略配售股票风险、政策风险等。

§ 9 备查文件目录

9.1 备查文件目录

1. 中国证监会准予兴全中证 800 六个月持有期指数增强型证券投资基金募集注册的文件；
2. 《兴全中证 800 六个月持有期指数增强型证券投资基金基金合同》；
3. 《兴全中证 800 六个月持有期指数增强型证券投资基金托管协议》；
4. 关于申请募集注册兴全中证 800 六个月持有期指数增强型证券投资基金的法律意见书；
5. 基金管理人业务资格批件和营业执照；
6. 基金托管人业务资格批件和营业执照；
7. 中国证监会要求的其他文件。

9.2 存放地点

基金管理人、基金托管人的办公场所。

9.3 查阅方式

投资者可登录基金管理人互联网站（<http://www.xqfunds.com>）查阅，或在营业时间内至基金管理人、基金托管人办公场所免费查阅。

兴证全球基金管理有限公司

2022 年 1 月 24 日

