

汇添富医疗服务灵活配置混合型证券投资基金 A 类份额更新基金产品

资料概要(2022 年 2 月 14 日更新)

编制日期：2022 年 2 月 11 日

送出日期：2022 年 2 月 14 日

本概要提供本基金的重要信息，是招募说明书的一部分。

作出投资决定前，请阅读完整的招募说明书等销售文件。

一、产品概况

| | | | |
|---------|---|----------------|------------------|
| 基金简称 | 汇添富医疗服务灵活配置混合 | 基金代码 | 001417 |
| 下属基金简称 | 汇添富医疗服务灵活配置混合 A | 下属基金代码 | 001417 |
| 基金管理人 | 汇添富基金管理股份有限公司 | 基金托管人 | 招商银行股份有限公司 |
| 基金合同生效日 | 2015 年 06 月 18 日 | 上市交易所 | - |
| 上市日期 | - | 基金类型 | 混合型 |
| 交易币种 | 人民币 | 运作方式 | 普通开放式 |
| 开放频率 | 每个开放日 | | |
| 基金经理 | 刘江 | 开始担任本基金基金经理的日期 | 2015 年 06 月 18 日 |
| | | 证券从业日期 | 2011 年 03 月 01 日 |
| 其他 | 自 2022 年 2 月 14 日起增设汇添富医疗服务灵活配置混合型证券投资基金 C 类、D 类基金份额。 | | |

二、基金投资与净值表现

(一) 投资目标与投资策略

| | |
|------|---|
| 投资目标 | 本基金采用自下而上的投资方法，以基本面分析为立足点，精选医疗服务行业证券，在科学严格管理风险的前提下，谋求基金资产的中长期稳健增值。 |
| 投资范围 | 本基金的投资范围为具有良好流动性的金融工具，包括国内依法发行上市的股票（含中小板、创业板及其他经中国证监会核准上市的股票）、存托凭证、股票期权、债券、货币市场工具、股指期货、权证、资产支持证券、银行存款以及法律法规或中国证监会允许基金投资的其他金融工具（但须符合中国证监会相关规定）。 如法律法规或监管机构以后允许基金投资其他品种，基金管理人在履行适当程序后，可以将其纳入投资范围。 本基金的投资组合比例为：股票资产及存托凭证占基金资产的比例为 0%-95%；基金持有全部权证的市值不得超过基金资产净值的 3%；每个交易日日终在扣除股指期货合约需缴纳的保证金以后，基金保留的现金或投资于到期日在一年以内的政府债券的比例合计不低于基金资产净值的 5%，本基金所指的现金不包括结算备付金、存出保证金、应收申购款等。 |

| | |
|--------|--|
| | 本基金以医疗服务行业的上市公司股票为主要投资对象，投资于医疗服务行业上市公司证券的资产占非现金基金资产的比例不低于 80%。 |
| 主要投资策略 | 本基金为混合型基金。投资策略主要包括资产配置策略和个股精选策略。其中，资产配置策略用于确定大类资产配置比例以有效规避系统性风险；个股精选策略用于挖掘通过医疗服务行业实现企业价值提升的上市公司。本基金的投资策略还包括：债券投资策略、股指期货投资策略、权证投资策略、资产支持证券投资策略、融资投资策略、股票期权投资策略。 |
| 业绩比较基准 | 中证医药卫生指数*70%+中债综合指数*30% |
| 风险收益特征 | 本基金为混合型基金，其预期收益及风险水平低于股票型基金，高于债券型基金及货币市场基金，属于中高收益/风险特征的基金。 |

注：投资者欲了解本基金的详细情况，请仔细阅读本基金的《招募说明书》。本基金产品有风险，投资需谨慎。

（二）投资组合资产配置图表

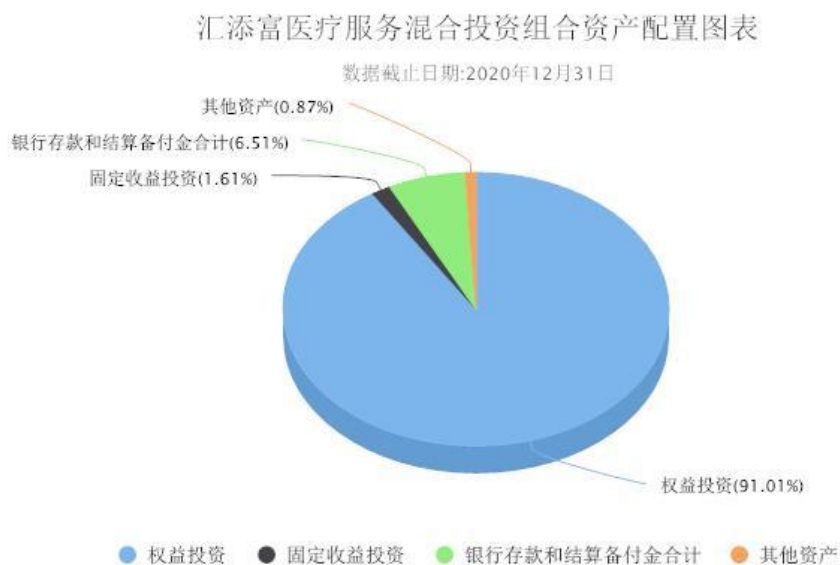

（三）自基金合同生效以来基金每年的净值增长率及与同期业绩比较基准的比较图

汇添富医疗服务混合每年净值增长率与同期业绩基准收益率对比图

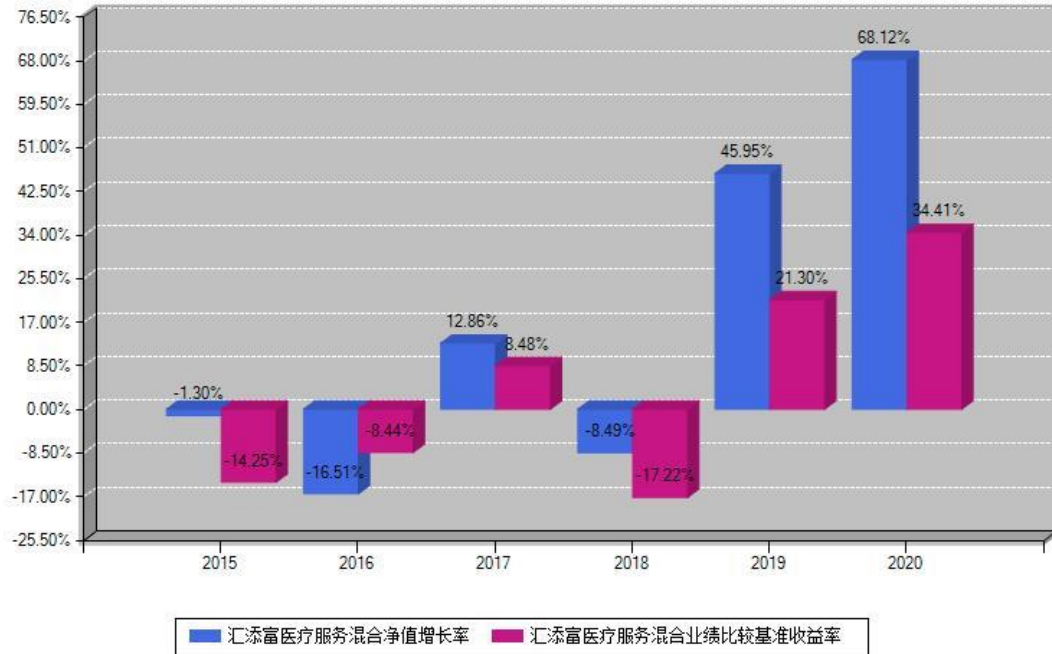

注：基金的过往业绩不代表未来表现。本《基金合同》生效之日为2015年06月18日，合同生效当年按实际存续期计算，不按整个自然年度进行折算。

三、投资本基金涉及的费用

（一）基金销售相关费用

以下费用在认购/申购/赎回基金过程中收取：

| 费用类型 | 份额（S）或金额（M）/持有期限（N） | 费率/收费方式 | 备注 |
|----------|---------------------|----------|----|
| 申购费（前收费） | 0 万元 ≤ M < 100 万元 | 1.50% | |
| | 100 万元 ≤ M < 200 万元 | 1.00% | |
| | 200 万元 ≤ M < 500 万元 | 0.50% | |
| | M ≥ 500 万元 | 1000 元/笔 | |
| 赎回费 | 0 天 ≤ N < 7 天 | 1.50% | |
| | 7 天 ≤ N < 30 天 | 0.75% | |
| | 30 天 ≤ N < 180 天 | 0.50% | |
| | N ≥ 180 天 | 0.00% | |

注：本基金已成立，投资本基金不涉及认购费。

（二）基金运作相关费用

以下费用将从基金资产中扣除：

| 费用类别 | 年费率 | 收费方式 |
|------|-----|------|
|------|-----|------|

| | | |
|-------|-------|--|
| 管理费 | 1.50% | - |
| 托管费 | 0.25% | - |
| 销售服务费 | - | - |
| 其他费用 | - | 《基金合同》生效后与基金相关的信息披露费用/会计师事务所、律师费和诉讼费、基金份额持有人大会费用、基金的证券交易费用、基金的银行汇划费用、基金的开户费用、账户维护费用等费用 |

注：本基金费用的计算方法和支付方式详见本基金的《招募说明书》。本基金交易证券、基金等产生的费用和税负，按实际发生额从基金资产扣除。

四、风险揭示与重要提示

（一）风险揭示

本基金不提供任何保证。投资者可能损失投资本金。

投资有风险，投资者购买基金时应认真阅读本基金的《招募说明书》等销售文件。

本基金的风险包括：市场风险、管理风险、流动性风险、特有风险、操作或技术风险、合规性风险、股票期权投资风险、投资科创板股票的风险、其他风险。其中特有风险具体如下：

本基金属于混合型基金，通过自下而上的个股和债券精选进行投资，对基金管理人的投资能力要求较高，如果基金管理人个股或个券选择失误，投资人需要承担相应的风险。

本基金使用股指期货作为风险对冲工具，股指期货交易采用保证金交易制度，由于保证金交易具有杠杆性，存在潜在损失可能成倍放大的风险。

本基金可投资存托凭证，除普通股票投资可能面临的宏观经济风险、政策风险、市场风险、流动性风险外，投资存托凭证可能还会面临以下风险：1) 存托凭证持有人与持有基础股票的股东在法律地位享有权利等方面存在差异可能引发的风险；2) 发行人采用协议控制架构的风险；3) 增发基础证券可能导致的存托凭证持有人权益被摊薄的风险；4) 交易机制相关风险；5) 存托凭证退市风险；6) 其它风险。

本基金还可能面临启用侧袋机制的风险。

（二）重要提示

中国证监会对本基金募集的注册，并不表明其对本基金的价值和收益作出实质性判断或保证，也不表明投资于本基金没有风险。

基金管理人依照恪尽职守、诚实信用、谨慎勤勉的原则管理和运用基金财产，但不保证基金一定盈利，也不保证最低收益。

基金投资者自依基金合同取得基金份额，即成为基金份额持有人和基金合同的当事人。

本基金的争议解决处理方式为仲裁。具体仲裁机构和仲裁地点详见基金合同的具体约定。

基金产品资料概要信息发生重大变更的，基金管理人将在三个工作日内更新，其他信息发生变更的，基金管理人每年更新一次。因此，本文件内容相比基金的实际情况可能存在一定的滞后，如需及时、准确获取基金的相关信息，敬请同时关注基金管理人发布的相关临时公告等。

五、其他资料查询方式

以下资料详见基金管理人网站：www.99fund.com、电话：400-888-9918

1. 基金合同、托管协议、招募说明书
2. 定期报告，包括基金季度报告、中期报告和年度报告
3. 基金份额净值
4. 基金销售机构及联系方式
5. 其他重要资料

六、其他情况说明

本次更新产品资料概要主要涉及本基金增设C类、D类基金份额的事项。