华夏中证科创创业 50 交易型开放式指数证券投资基金
2021 年年度报告
2021 年 12 月 31 日

基金管理人：华夏基金管理有限公司

基金托管人：中国银行股份有限公司

送出日期：二〇二二年三月三十日

§1 重要提示及目录

1.1 重要提示

基金管理人的董事会、董事保证本报告所载资料不存在虚假记载、误导性陈述或重大遗漏，并对其内容的真实性、准确性和完整性承担个别及连带的法律责任。本年度报告已经三分之二以上独立董事签字同意，并由董事长签发。

基金托管人中国银行股份有限公司根据本基金合同规定，于 2022 年 3 月 28 日复核了本报告中的财务指标、净值表现、利润分配情况、财务会计报告、投资组合报告等内容，保证复核内容不存在虚假记载、误导性陈述或者重大遗漏。

基金管理人承诺以诚实信用、勤勉尽责的原则管理和运用基金资产，但不保证基金一定盈利。

基金的过往业绩并不代表其未来表现。投资有风险，投资者在作出投资决策前应仔细阅读本基金的招募说明书及其更新。

本报告中的财务资料经审计，普华永道中天会计师事务所（特殊普通合伙）为本基金出具了无保留意见的审计报告，请投资者注意阅读。

本报告期自 2021 年 6 月 24 日起至 12 月 31 日止。

1.2 目录

§1 重要提示及目录.....	1
§2 基金简介.....	3
§3 主要财务指标、基金净值表现及利润分配情况.....	4
3.1 主要会计数据和财务指标.....	4
3.2 基金净值表现.....	5
3.3 过去三年基金的利润分配情况.....	6
§4 管理人报告.....	6
§5 托管人报告.....	12
§6 审计报告.....	13
§7 年度财务报表.....	15
7.1 资产负债表.....	15
7.2 利润表.....	16
7.3 所有者权益（基金净值）变动表.....	17
7.4 报表附注.....	18
§8 投资组合报告.....	160
8.1 期末基金资产组合情况.....	160
8.2 报告期末按行业分类的股票投资组合.....	161
8.3 期末按公允价值占基金资产净值比例大小排序的所有股票投资明细.....	161
8.4 报告期内股票投资组合的重大变动.....	164
8.5 期末按债券品种分类的债券投资组合.....	165
8.6 期末按公允价值占基金资产净值比例大小排序的前五名债券投资明细.....	165
8.7 期末按公允价值占基金资产净值比例大小排序的所有资产支持证券投资明细.....	165
8.8 报告期末按公允价值占基金资产净值比例大小排序的前五名贵金属投资明细.....	165
8.9 期末按公允价值占基金资产净值比例大小排序的前五名权证投资明细.....	165
8.10 报告期末本基金投资的股指期货交易情况说明.....	165
8.11 报告期末本基金投资的国债期货交易情况说明.....	166
8.12 投资组合报告附注.....	166
§9 基金份额持有人信息.....	167
9.1 期末基金份额持有人户数及持有人结构.....	167
9.2 期末上市基金前十名持有人.....	167
9.3 期末基金管理人的从业人员持有本基金的情况.....	168
9.4 期末基金管理人的从业人员持有本开放式基金份额总量区间情况.....	168
§10 开放式基金份额变动.....	168
§11 重大事件揭示.....	168
§12 影响投资者决策的其他重要信息.....	172
§13 备查文件目录.....	172

§2 基金简介

2.1 基金基本情况

基金名称	华夏中证科创创业 50 交易型开放式指数证券投资基金
基金简称	华夏中证科创创业 50ETF
场内简称	双创基金 ETF
基金主代码	159783
交易代码	159783
基金运作方式	交易型开放式
基金合同生效日	2021 年 6 月 24 日
基金管理人	华夏基金管理有限公司
基金托管人	中国银行股份有限公司
报告期末基金份额总额	6,736,259,442.00 份
基金合同存续期	不定期
基金份额上市的证券交易所	深圳证券交易所
上市日期	2021 年 7 月 5 日

2.2 基金产品说明

投资目标	紧密跟踪标的指数，追求跟踪偏离度和跟踪误差最小化。本基金力争日均跟踪偏离度的绝对值不超过 0.2%，年跟踪误差不超过 2%。
投资策略	主要投资策略包括完全复制策略，替代性策略，存托凭证投资策略，衍生品投资策略，债券投资策略，可转换债券、可交换债券投资策略，资产支持证券投资策略，融资、转融通证券出借业务投资策略等。
业绩比较基准	中证科创创业 50 指数收益率
风险收益特征	本基金为股票基金，其预期风险和预期收益高于混合基金、债券基金与货币市场基金。本基金资产投资于科创板与创业板，会面临科创板与创业板机制下因投资标的、市场制度以及交易规则等差异带来的特有风险，包括但不限于科创板与创业板上市公司股票价格波动较大的风险、流动性风险、退市风险等。

2.3 基金管理人和基金托管人

项目		基金管理人	基金托管人
名称		华夏基金管理有限公司	中国银行股份有限公司
信息披露 负责人	姓名	李彬	许俊
	联系电话	400-818-6666	010-66596688
	电子邮箱	service@ChinaAMC.com	fcid@bankofchina.com
客户服务电话		400-818-6666	95566
传真		010-63136700	010-66594942
注册地址		北京市顺义区安庆大街甲3号 院	北京市西城区复兴门内大街1 号
办公地址		北京市西城区金融大街33号通 泰大厦B座8层	北京市西城区复兴门内大街1 号
邮政编码		100033	100818

法定代表人	杨明辉	刘连舸
-------	-----	-----

2.4 信息披露方式

本基金选定的信息披露报纸名称	《证券时报》
登载基金年度报告正文的管理人互联网网址	www.ChinaAMC.com
基金年度报告备置地点	基金管理人和基金托管人的住所

2.5 其他相关资料

项目	名称	办公地址
会计师事务所	普华永道中天会计师事务所（特殊普通合伙）	上海市浦东新区东育路 588 号前滩中心 42 楼
注册登记机构	中国证券登记结算有限责任公司	北京市西城区太平桥大街 17 号

§3 主要财务指标、基金净值表现及利润分配情况

3.1 主要会计数据和财务指标

金额单位：人民币元

3.1.1 期间数据和指标	2021 年 6 月 24 日（基金合同生效日）至 2021 年 12 月 31 日
本期已实现收益	-277,678,598.03
本期利润	-714,395,795.32
加权平均基金份额本期利润	-0.1132
本期加权平均净值利润率	-12.59%
本期基金份额净值增长率	-15.39%
3.1.2 期末数据和指标	2021 年末
期末可供分配利润	-1,036,731,383.89
期末可供分配基金份额利润	-0.1539
期末基金资产净值	5,699,528,058.11
期末基金份额净值	0.8461
3.1.3 累计期末指标	2021 年末
基金份额累计净值增长率	-15.39%

注：①所述基金业绩指标不包括持有人认购或交易基金的各项费用，计入费用后实际收益水平要低于所列数字。

②本期已实现收益指基金本期利息收入、投资收益、其他收入（不含公允价值变动收益）扣除相关费用后的余额，本期利润为本期已实现收益加上本期公允价值变动收益。

③期末可供分配利润为期末资产负债表中未分配利润与未分配利润中已实现部分的孰低数。

④本基金合同于 2021 年 6 月 24 日生效。

3.2 基金净值表现

3.2.1 基金份额净值增长率及其与同期业绩比较基准收益率的比较

阶段	份额净值增长率①	份额净值增长率标准差②	业绩比较基准收益率③	业绩比较基准收益率标准差④	①—③	②—④
过去三个月	-3.57%	1.10%	-3.44%	1.11%	-0.13%	-0.01%
过去六个月	-15.92%	1.59%	-16.59%	1.62%	0.67%	-0.03%
自基金合同生效起至今	-15.39%	1.56%	-12.25%	1.63%	-3.14%	-0.07%

3.2.2 自基金合同生效以来基金份额累计净值增长率变动及其与同期业绩比较基准收益率变动的比较

华夏中证科创创业 50 交易型开放式指数证券投资基金
 份额累计净值增长率与业绩比较基准收益率的历史走势对比图
 (2021 年 6 月 24 日至 2021 年 12 月 31 日)

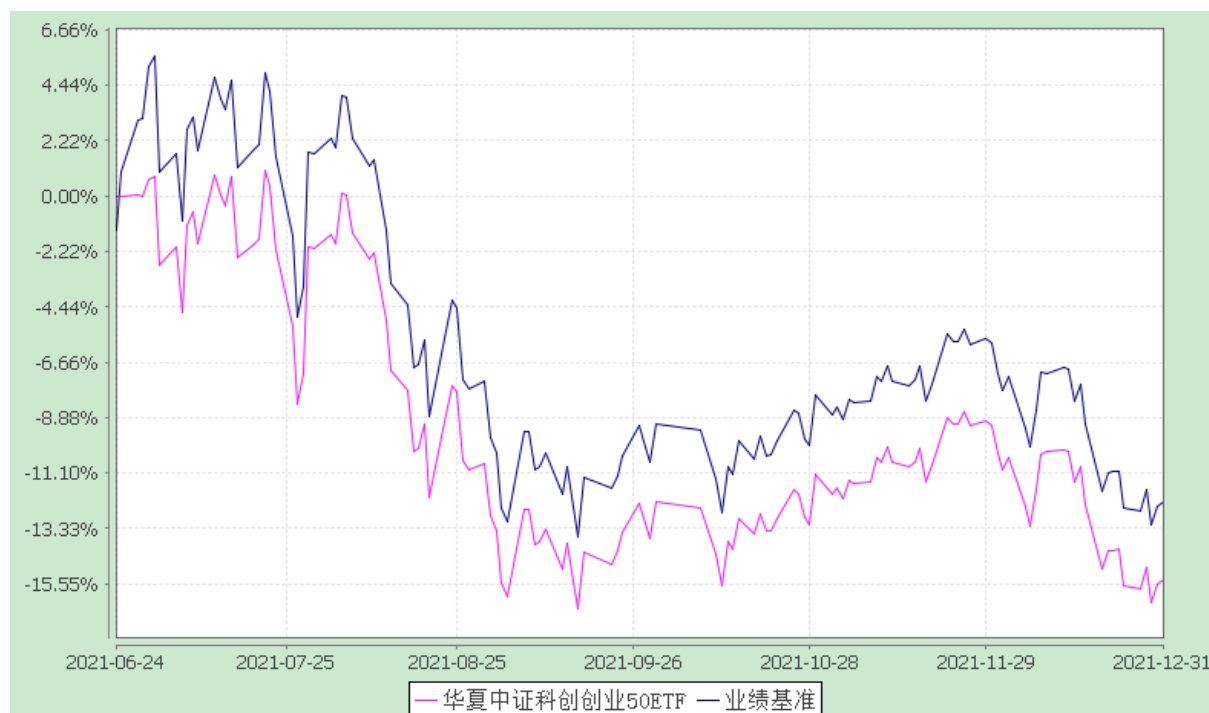

注：①本基金合同于 2021 年 6 月 24 日生效。

②根据本基金的基金合同规定，本基金自基金合同生效之日起 6 个月内使基金的投资组合比例符合本基金合同中投资范围、投资限制的有关约定。

3.2.3 自基金合同生效以来基金每年净值增长率及其与同期业绩比较基准收益率的比较

华夏中证科创创业 50 交易型开放式指数证券投资基金
 自基金合同生效以来基金净值增长率与业绩比较基准收益率的对比图

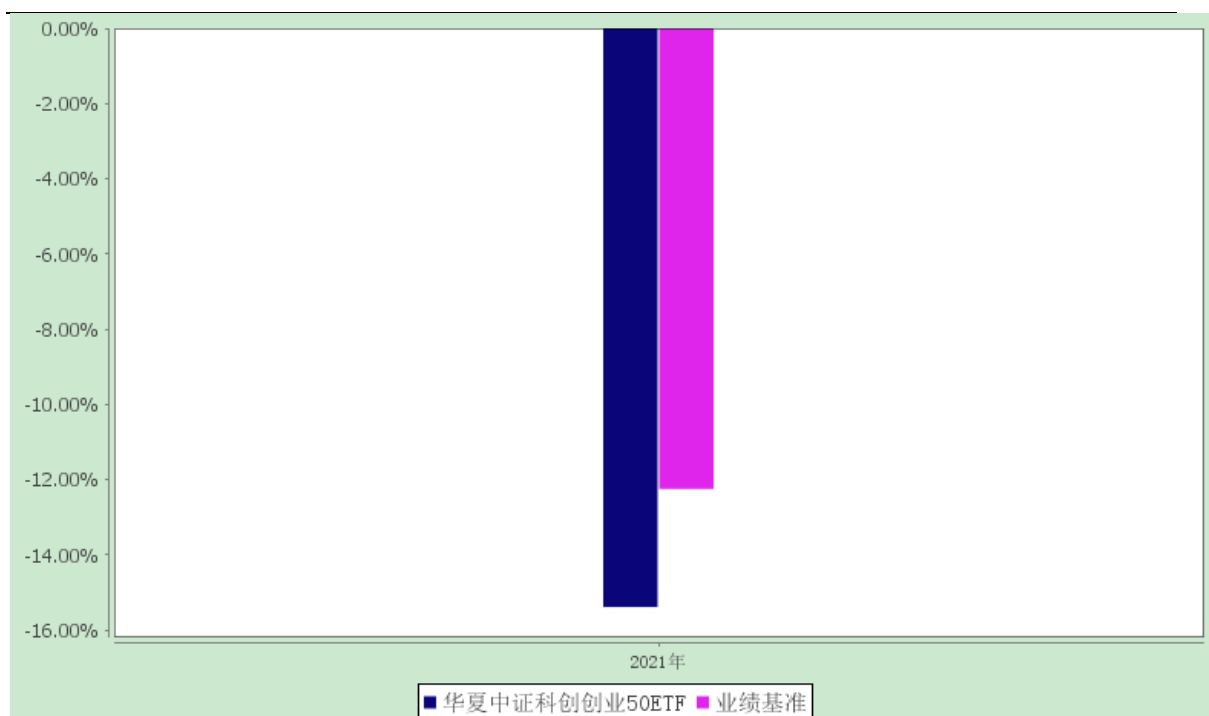

注：本基金合同于 2021 年 6 月 24 日生效，合同生效当年按实际存续期计算，不按整个自然年度进行折算。

3.3 过去三年基金的利润分配情况

本基金自基金合同生效以来无利润分配事项。

§4 管理人报告

4.1 基金管理人及基金经理情况

4.1.1 基金管理人及其管理基金的经验

华夏基金管理有限公司成立于 1998 年 4 月 9 日，是经中国证监会批准成立的首批全国性基金管理公司之一。公司总部设在北京，在北京、上海、深圳、成都、南京、杭州、广州和青岛设有分公司，在香港、深圳、上海设有子公司。公司是首批全国社保基金管理人、首批企业年金基金管理人、境内首批 QDII 基金管理人、境内首只 ETF 基金管理人、境内首只沪港通 ETF 基金管理人、首批内地与香港基金互认基金管理人、首批基本养老保险基金投资管理人资格、首家加入联合国责任投资原则组织的公募基金公司、首批公募 FOF 基金管理人、首批公募养老目标基金管理人、境内首批中日互通 ETF 基金管理人，首批商品期货 ETF 基金管理人，首批公募 MOM 基金管理人、以及特定客户资产管理人、保险资金投资管理人，国内首家承诺“碳中和”具体目标和路径的公募基金公司，香港子公司是首批 RQFII 基金管理人。华夏基金是业务领域最广泛的基金管理公司之一。

华夏基金是境内 ETF 基金资产管理规模最大的基金管理公司之一，在 ETF 基金管理方面积累了丰富的经验，形成了覆盖大盘蓝筹、宽基指数、中小创指数、主题指数、行业指数、Smart Beta 策略、海外市场指数、信用债指数、商品指数等较为完整的产品线。

华夏基金以深入的投资研究为基础，尽力捕捉市场机会，为投资人谋求良好的回报。根据银河证券基金研究中心《中国基金业绩评价报告》，截至 2021 年 12 月 31 日，华夏基金旗下多只产品近 1 年同类排名领先（基金排名不作为产品未来表现的保证），其中：

主动权益产品：在 QDII 混合基金（A 类）中华夏全球聚享（QDII）（A 类）排序第 1/35；在偏股型基金（股票上限 95%）（A 类）中华夏兴和混合排序第 1/176、华夏兴华混合（A 类）排序第 32/176；在定期开放式偏股型基金（A 类）中华夏磐利一年定开混合（A 类）排序第 1/63、华夏成长精选 6 个月定开混合（A 类）排序第 17/63；在偏股型基金（股票上下限 60%-95%）（A 类）中华夏行业景气混合排序第 2/692、华夏盛世混合排序第 14/692；在其他行业股票型基金（A 类）中华夏能源革新股票（A 类）排序第 6/33；在偏股型基金（股票上限 80%）（A 类）中华夏经典混合排序第 10/132；在标准股票型基金（A 类）中华夏智胜价值成长股票（A 类）排序第 41/259；在灵活配置型基金（股票上下限 0-95%+ 基准股票比例 30%-60%）（A 类）中华夏高端制造混合排序第 79/499。

指数与量化策略产品：在信用债指数债券型基金（A 类）中华夏亚债中国指数（A 类）排序第 2/18；在策略指数股票 ETF 联接基金（A 类）中华夏创成长 ETF 联接（A 类）排序第 3/14；在增强规模指数股票型基金（A 类）中华夏中证 500 指数增强（A 类）排序第 4/103；在主题指数股票 ETF 基金中华夏中证新能源汽车 ETF 排序第 4/95、华夏中证四川国改 ETF 排序第 7/95、华夏国证半导体芯片 ETF 排序第 10/95；在策略指数股票 ETF 基金中华夏创成长 ETF 排序第 5/23；在主题指数股票 ETF 联接基金（A 类）中华夏中证四川国改 ETF 联接（A 类）排序第 5/55、华夏国证半导体芯片 ETF 联接（A 类）排序第 7/55；在定期开放式绝对收益目标基金（A 类）中华夏安泰对冲策略 3 个月定开混合排序第 5/24；在行业指数股票 ETF 联接基金（A 类）中华夏中证全指房地产 ETF 联接（A 类）排序第 7/27、华夏中证银行 ETF 联接（A 类）排序第 8/27；在利率债指数债券型基金（A 类）中华夏中债 3-5 年政金债指数（A 类）排序第 8/103；在行业指数股票 ETF 基金中华夏中证全指房地产 ETF 排序第 10/42；在规模指数股票 ETF 联接基金（A 类）中华夏中证 500ETF 联接（A 类）排序第 13/75；在规模指数股票 ETF 基金中华夏中证 500ETF 排序第 16/113、华夏创业板 ETF 排序第 22/113。

固收&“固收+”产品：在 QDII 债券型基金（A 类）中华夏大中华信用债券（QDII）（A 类）排序第 1/25、华夏收益债券（QDII）（A 类）排序第 4/25；在偏债型基金（A 类）中华夏永康添福混合排序第 4/231、华夏磐泰混合（LOF）（A 类）排序第 20/231、华夏睿磐泰茂混合（A 类）排序第 26/231、华夏睿磐泰利混合（A 类）排序第 29/231、华夏睿磐泰兴混合排序第 34/231；在长期纯债债券型基金（A 类）

中华夏鼎航债券(A类)排序第 29/615、华夏鼎茂债券(A类)排序第 85/615；在短期纯债债券型基金(A类)中华夏短债债券(A类)排序第 8/54；在普通债券型基金(可投转债)(A类)中华夏聚利债券排序第 14/203、华夏双债债券(A类)排序第 32/203；在普通债券型基金(二级)(A类)中华夏鼎泓债券(A类)排序第 31/258；在定期开放式纯债债券型基金(A类)中华夏鼎瑞三个月定期开放债券(A类)排序第 80/427。

养老&FOF 产品：在混合型 FOF（权益资产 0-30%）(A类)中华夏聚丰混合（FOF）(A类)排序第 1/16、华夏聚惠 FOF(A类)排序第 3/16；在养老目标日期 FOF（2040）(A类)中华夏养老 2040 三年持有混合（FOF）排序第 2/11。

在客户服务方面，2021 年，华夏基金继续以客户需求为导向，努力提高客户使用的便利性和服务体验：（1）华夏基金直销上线邮储银行卡直连、交通银行卡快捷等支付方式，拓展支付渠道的同时交易额度也得到进一步提升，满足客户支付需求；（2）华夏基金管家客户端上线人脸识别，盖章账单自动生成，非货基收益提醒及预约赎回等功能，提升了投资者业务办理的方便快捷性，在震荡的市场行情下方便投资者及时掌握基金收益情况，增加客户操作便利性；（3）与民商基金销售、众惠基金、泰信财富、排排网基金销售等代销机构合作，拓展更加丰富的客户理财渠道；（4）开展“震荡市需要口服镇心丸”、“发个暗号，看多少人在嗑这对 CP？”、“牙掉了之后”、“准备好了吗？来跟我们一起碳中和！”、“华夏亲子财商营”等活动，为客户提供了多样化的投资者教育和关怀服务。

4.1.2 基金经理（或基金经理小组）及基金经理助理简介

姓名	职务	任本基金的基金经理 (助理) 期限		证券从业 年限	说明
		任职日期	离任日期		
徐猛	本基金的基金经理、投委会成员	2021-06-24	-	18 年	硕士。曾任财富证券助理研究员，原中关村证券研究员等。2006 年 2 月加入华夏基金管理有限公司。曾任数量投资部基金经理助理、上证原材料交易型开放式指数发起式证券投资基金基金经理(2016 年 1 月 29 日至 2016 年 3 月 28 日期间)、华夏沪港通恒生交易型开放式指数证券投资基金基金经理（2015 年 3 月 12 日至 2021 年 2 月 1 日期间）、华夏沪港通恒生交易型开放式指数证券投资基金联接基金基金经理(2015 年 3 月 12 日至 2021 年 2 月 1 日期间)等。

注：①上述“任职日期”和“离任日期”为根据公司决定确定的聘任日期和解聘日期。首任基金经

理的，其“任职日期”为基金合同生效日。

②证券从业的含义遵从行业协会《证券业从业人员资格管理办法》的相关规定。

4.1.3 基金经理薪酬机制

本基金管理人旗下基金经理兼任私募资产管理计划投资经理的，不存在基金经理薪酬激励与其在管私募资产管理计划浮动管理费或产品业绩表现挂钩的情况。

4.2 管理人对报告期内本基金运作合规守信情况的说明

报告期内，本基金管理人严格遵守《中华人民共和国证券投资基金法》、《公开募集证券投资基金运作管理办法》、《证券投资基金管理公司公平交易制度指导意见》、《基金管理公司开展投资、研究活动防控内幕交易指导意见》等法律法规和基金合同，本着诚实信用、勤勉尽责、安全高效的原则管理和运用基金资产，在严格控制投资风险的基础上，为基金份额持有人谋求最大利益，没有损害基金份额持有人利益的行为。

4.3 管理人对报告期内公平交易情况的专项说明

4.3.1 公平交易制度和控制方法

本基金管理人根据《证券投资基金管理公司公平交易制度指导意见》等法规制定了《华夏基金管理有限公司公平交易制度》。公司通过科学、制衡的投资决策体系，加强交易分配环节的内部控制，并通过工作制度、流程和技术手段保证公平交易原则的实现。同时，通过监察稽核、事后分析和信息披露来保证公平交易过程和结果的监督。

4.3.2 公平交易制度的执行情况

本基金管理人一贯公平对待旗下管理的所有基金和组合，制定并严格遵守相应的制度和流程，通过系统和人工等方式在各环节严格控制交易公平执行。报告期内，本基金管理人严格执行了《证券投资基金管理公司公平交易制度指导意见》和《华夏基金管理有限公司公平交易制度》的规定。

4.3.2.1 增加执行的基金经理公平交易制度执行情况及公平交易管理情况

本基金管理人一贯严格执行公平交易原则，对兼任基金经理的交易情况进行持续监测。本年度所有相关组合的交易行为均符合法规、制度和流程要求，未发现违反公平交易原则的情况。本年度同一基金经理管理的不同组合在邻近交易日的同向和反向交易，交易时机和交易价差均可合理解释，未发现异常。

本基金管理人根据《基金经理兼任私募资产管理计划投资经理工作指引（试行）》要求，针对同经理管理多个组合间的收益率差异进行归因分析，本年度各组合间收益率差异均属正常情况，主要原因为业绩基准不同、投资策略不同，收益率差异可以合理解释。

4.3.3 异常交易行为的专项说明

报告期内未发现本基金存在异常交易行为。

报告期内，本基金管理人旗下所有投资组合参与的交易所公开竞价交易中，同日反向交易成交较少的单边交易量超过该证券当日成交量的 5% 的交易共有 73 次，其中 52 次为指数量化投资组合因投资策略需要和其他组合发生的反向交易，其余 21 次为不同基金经理管理的组合间因投资策略不同而发生的反向交易，有关基金经理已根据公司管理要求提供决策依据。

4.4 管理人对报告期内基金的投资策略和业绩表现的说明

4.4.1 报告期内基金投资策略和运作分析

本基金跟踪的标的指数为中证科创创业 50 指数，中证科创创业 50 指数从科创板和创业板中选取市值较大的 50 只新兴产业上市公司证券作为指数样本，以反映上述市场中代表性新兴产业上市公司证券的整体表现。本基金主要采用组合复制策略及适当的替代性策略以更好地跟踪标的指数，实现基金投资目标。

2021 年，国际方面，疫情依然没有结束，部分国家出现了变种病毒，与此同时，通胀持续超出预期，美国 12 月 CPI 同比增长 7%，创下近 40 年来新高。面对持续高企的通胀，至少在当前时点下，高通胀已成为美联储的“头号敌人”，通过加速 Taper 并改变对通胀的立场，美联储试图为提前加息提供空间。而受困于高通胀，英国央行已先于美联储加息，在此之前，俄罗斯、巴西、土耳其乃至韩国等国已经率先加息。国内方面，疫情虽有反复，但已基本控制，整体经济韧性较强。出口持续超预期，但在供给冲击、需求收缩、预期转弱的三重压力下，经济短期面临较大压力。中央经济工作会议强调经济要稳字当头、稳中求进。这也成为现阶段货币政策、财政政策的主基调。

市场方面，鉴于全年经济恢复一波三折、通胀数据居高不下、货币政策顾虑重重，这种艰难与纠结下，2021 年市场整体呈震荡走势。

年初市场延续之前的乐观情绪一路上攻，但在农历年后，随着十年期美债收益率超预期上涨、拜登政府经济刺激方案出台，市场对于通胀的预期、对于未来可能的宽松政策退出的担忧明显加剧，市场经历了一波较深幅度的调整；随后美联储表态通胀压力是暂时的，并继续维持宽松的货币政策，风险偏好逐渐抬升，市场重拾上涨；但国内经济类滞涨与信用收缩的担忧终究抑制了市场情绪，在个别地产公司债务问题发酵、限电限产一刀切担忧等因素影响下，市场风险偏好再次走弱，虽然国内政策逐渐走向宽松，但随着美国通胀持续创下历史新高并成为美联储不得不重视的头等风险后，对市场情绪也形成较大抑制。纵观全年，市场整体呈震荡格局，但资产荒依然是当下的重要特征，在一些较为确定的板块，仍然会阶段性地出现结构性投资机会。

基金投资运作方面，作为被动指数基金，本基金主要采取复制指数的投资策略，报告期内，本

基金在做好跟踪标的指数的基础上，认真应对投资者日常申购、赎回和成份股调整等工作。

为促进本基金的市场流动性提高和平稳运行，经深圳证券交易所同意，部分证券公司被确认为本基金的流动性服务商。目前，本基金的流动性服务商包括海通证券股份有限公司、国盛证券有限责任公司、中信建投证券股份有限公司、中信证券股份有限公司、方正证券股份有限公司、招商证券股份有限公司、华泰证券股份有限公司、广发证券股份有限公司、中国国际金融有限公司、申万宏源证券有限公司等。

4.4.2 报告期内基金的业绩表现

截至 2021 年 12 月 31 日，本基金份额净值为 0.8461 元，本报告期份额净值增长率为-15.39%，同期业绩比较基准增长率-12.25%。本基金本报告期跟踪偏离度为-3.14%，与业绩比较基准产生偏离的主要原因为成份股分红、日常运作费用、指数结构调整、申购赎回等产生的差异。

4.5 管理人对宏观经济、证券市场及行业走势的简要展望

展望 2022 年，世界范围内，疫情下的经济恢复、通胀、债务状况，以及相应的政策抉择，是未来需要重点关注的因素。就中短期而言，海外流动性收敛是较为明确的主线。

国内方面，就短期而言，政策依然是边际放松，全年预计是稳中有进。

所谓稳主要是由于经济增长的压力依然较大，投资、消费后继乏力，至少在上半年，财政、产业等稳增长政策将密集出台。而从更长时间的视角看，我国当下处于经济转型的关键期，从国际上看，当前时点又处于重要的战略机遇期，因此，稳增长在举措与节奏上是需要密切关注的。

所谓进，则是我们的政策在考虑短期的稳之外，更需要关注的是我们长期的空间与动力，我们的人口问题、我们在世界经济分工中的定位问题、我们经济的持续发展动能问题，而这些则需要我们主动打破而不是哪怕被动地强化既有的沉疴旧疾，依靠科技创新，为经济长远发展提供长久的内生动力。

就市场而言，如果经济能够维持稳定或政府出台超预期的改革或提振市场的政策，市场或有较好的表现。

我们将继续有效控制基金的跟踪偏离度和跟踪误差，以实现投资者获取指数投资收益及其他模式盈利的投资目标。同时，我们也将积极争取推动产品的进一步创新，充分发挥 ETF 的功能，为各类投资者提供更多、更好的投资机会。

珍惜基金份额持有人的每一分投资和每一份信任，本基金将继续奉行华夏基金管理有限公司“为信任奉献回报”的经营理念，规范运作，审慎投资，勤勉尽责地为基金份额持有人谋求长期、稳定的回报。

4.6 管理人内部有关本基金的监察稽核工作情况

报告期内，本基金管理人持续加强合规管理、风险控制和监察稽核工作。在合规管理方面，公司着力加强合规制度建设，在投资、销售、员工行为合规管理等方面出台多项管理制度。同时，继续强化业务部门专兼合规管理人员的职责，规范任免流程，提高工作质量，完善合规管理组织机制。公司通过合规审核、合规检查、合规咨询、合规宣传与合规培训等对合规风险进行管理，确保公司合规体系高效运行，合规风险有效控制。公司开展多种形式的法律法规和廉洁从业培训，提升员工的合规意识，促进廉洁从业。公司严格落实信息披露法规要求，依法合规开展信息披露工作。在风险控制方面，公司秉承数字化管理理念，持续完善内部风险管理系统建设，稳步夯实投资风险基础。在严格管控基金日常投资运作风险的同时，持续完善风险管理制度建设，提升基金流动性风险、市场风险、合规风险、操作风险等关键风险的管控水平，努力保障各项风险管理措施落实到位。在监察稽核方面，公司定期和不定期开展内部稽核及离任审计工作，排查业务风险隐患，促进公司整体业务合规运作、稳健经营。

报告期内，本基金管理人所管理的基金整体运作合法合规。本基金管理人将继续以风险控制为核心，坚持基金份额持有人利益优先的原则，提高监察稽核工作的科学性和有效性，切实保障基金合规稳健运作。

4.7 管理人对报告期内基金估值程序等事项的说明

根据中国证监会相关规定及基金合同约定，本基金管理人准确、及时进行基金估值和份额净值计价，制定了基金估值和份额净值计价的业务管理制度，建立了估值委员会，使用可靠的估值业务系统，设有完善的风险监测、控制和报告机制。本基金托管人审阅本基金管理人采用的估值原则及技术，并复核、审查基金资产净值和基金份额申购、赎回价格。会计师事务所在估值调整导致基金资产净值的变化在 0.25% 以上时对所采用的相关估值技术、假设及输入值的适当性发表专业意见。定价服务机构按照商业合同约定提供定价服务。

4.8 管理人对报告期内基金利润分配情况的说明

本基金本报告期未进行利润分配，符合相关法规及基金合同的规定。

4.9 报告期内管理人对本基金持有人数或基金资产净值预警情形的说明

报告期内，本基金未出现连续二十个工作日基金份额持有人数量不满二百人或者基金资产净值低于五千万元的情形。

§5 托管人报告

5.1 报告期内本基金托管人遵规守信情况声明

本报告期内，中国银行股份有限公司（以下称“本托管人”）在华夏中证科创创业 50 交易型开放式指数证券投资基金（以下称“本基金”）的托管过程中，严格遵守《证券投资基金法》及其他有关法律法规、基金合同和托管协议的有关规定，不存在损害基金份额持有人利益的行为，完全尽职尽责地履行了应尽的义务。

5.2 托管人对报告期内本基金投资运作遵规守信、净值计算、利润分配等情况的说明

本报告期内，本托管人根据《证券投资基金法》及其他有关法律法规、基金合同和托管协议的规定，对本基金管理人的投资运作进行了必要的监督，对基金资产净值的计算、基金份额申购赎回价格的计算以及基金费用开支等方面进行了认真地复核，未发现本基金管理人存在损害基金份额持有人利益的行为。

5.3 托管人对本年度报告中财务信息等内容的真实、准确和完整发表意见

本报告中的财务指标、净值表现、收益分配情况、财务会计报告（注：财务会计报告中的“金融工具风险及管理”、“关联方承销证券”、“关联方证券出借”部分未在托管人复核范围内）、投资组合报告等数据真实、准确和完整。

§6 审计报告

普华永道中天审字（2022）第 24759 号

华夏中证科创创业 50 交易型开放式指数证券投资基金全体基金份额持有人：

6.1 审计意见

（一）我们审计的内容

我们审计了华夏中证科创创业 50 交易型开放式指数证券投资基金(以下简称“华夏中证科创创业 50ETF”)的财务报表，包括 2021 年 12 月 31 日的资产负债表，2021 年 6 月 24 日(基金合同生效日)至 2021 年 12 月 31 日止期间的利润表和所有者权益(基金净值)变动表以及财务报表附注。

（二）我们的意见

我们认为，后附的财务报表在所有重大方面按照企业会计准则和在财务报表附注中所列示的中国证券监督管理委员会(以下简称“中国证监会”)、中国证券投资基金业协会(以下简称“中国基金业协会”)发布的有关规定及允许的基金行业实务操作编制，公允反映了华夏中证科创创业 50ETF 2021 年 12 月 31 日的财务状况以及 2021 年 6 月 24 日(基金合同生效日)至 2021 年 12 月 31 日止期间的经营成果和基金净值变动情况。

6.2 形成审计意见的基础

我们按照中国注册会计师审计准则的规定执行了审计工作。审计报告的“注册会计师对财务报表审计的责任”部分进一步阐述了我们在这些准则下的责任。我们相信，我们获取的审计证据是充分、适当的，为发表审计意见提供了基础。

按照中国注册会计师职业道德守则，我们独立于华夏中证科创创业 50ETF，并履行了职业道德方面的其他责任。

6.3 管理层和治理层对财务报表的责任

华夏中证科创创业 50ETF 的基金管理人华夏基金管理有限公司(以下简称“基金管理人”)管理层负责按照企业会计准则和中国证监会、中国基金业协会发布的有关规定及允许的基金行业实务操作编制财务报表，使其实现公允反映，并设计、执行和维护必要的内部控制，以使财务报表不存在由于舞弊或错误导致的重大错报。

在编制财务报表时，基金管理人管理层负责评估华夏中证科创创业 50ETF 的持续经营能力，披露与持续经营相关的事项(如适用)，并运用持续经营假设，除非基金管理人管理层计划清算华夏中证科创创业 50ETF、终止运营或别无其他现实的选择。

基金管理人治理层负责监督华夏中证科创创业 50ETF 的财务报告过程。

6.4 注册会计师对财务报表审计的责任

我们的目标是对财务报表整体是否不存在由于舞弊或错误导致的重大错报获取合理保证，并出具包含审计意见的审计报告。合理保证是高水平的保证，但并不能保证按照审计准则执行的审计在某一重大错报存在时总能发现。错报可能由于舞弊或错误导致，如果合理预期错报单独或汇总起来可能影响财务报表使用者依据财务报表作出的经济决策，则通常认为错报是重大的。

在按照审计准则执行审计工作的过程中，我们运用职业判断，并保持职业怀疑。同时，我们也执行以下工作：

(一) 识别和评估由于舞弊或错误导致的财务报表重大错报风险；设计和实施审计程序以应对这些风险，并获取充分、适当的审计证据，作为发表审计意见的基础。由于舞弊可能涉及串通、伪造、故意遗漏、虚假陈述或凌驾于内部控制之上，未能发现由于舞弊导致的重大错报的风险高于未能发现由于错误导致的重大错报的风险。

(二) 了解与审计相关的内部控制，以设计恰当的审计程序，但目的并非对内部控制的有效性发表意见。

(三) 评价基金管理人管理层选用会计政策的恰当性和作出会计估计及相关披露的合理性。

(四) 对基金管理人管理层使用持续经营假设的恰当性得出结论。同时，根据获取的审计证据，

就可能导致对华夏中证科创创业 50ETF 持续经营能力产生重大疑虑的事项或情况是否存在重大不确定性得出结论。如果我们得出结论认为存在重大不确定性，审计准则要求我们在审计报告中提请报表使用者注意财务报表中的相关披露；如果披露不充分，我们应当发表非无保留意见。我们的结论基于截至审计报告日可获得的信息。然而，未来的事项或情况可能导致华夏中证科创创业 50ETF 不能持续经营。

(五) 评价财务报表的总体列报(包括披露)、结构和内容，并评价财务报表是否公允反映相关交易和事项。

我们与基金管理人治理层就计划的审计范围、时间安排和重大审计发现等事项进行沟通，包括沟通我们在审计中识别出的值得关注的内部控制缺陷。

普华永道中天会计师事务所（特殊普通合伙）

中国注册会计师

单峰 朱宏宇

上海市浦东新区东育路 588 号前滩中心 42 楼

2022 年 3 月 28 日

§7 年度财务报表

7.1 资产负债表

会计主体：华夏中证科创创业 50 交易型开放式指数证券投资基金

报告截止日：2021 年 12 月 31 日

单位：人民币元

资产	附注号	本期末 2021 年 12 月 31 日
资产：		
银行存款	7.4.7.1	29,443,906.13
结算备付金		1,300,423.85
存出保证金		1,291,232.43
交易性金融资产	7.4.7.2	5,672,304,708.63
其中：股票投资		5,672,304,708.63
基金投资		-
债券投资		-
资产支持证券投资		-
贵金属投资		-
衍生金融资产	7.4.7.3	-
买入返售金融资产	7.4.7.4	-

应收证券清算款		4,024,191.96
应收利息	7.4.7.5	226,369.14
应收股利		-
应收申购款		-
递延所得税资产		-
其他资产	7.4.7.6	-
资产总计		5,708,590,832.14
负债和所有者权益	附注号	本期末 2021 年 12 月 31 日
负 债:		
短期借款		-
交易性金融负债		-
衍生金融负债	7.4.7.3	-
卖出回购金融资产款		-
应付证券清算款		1,081,372.44
应付赎回款		-
应付管理人报酬		2,422,162.76
应付托管费		484,432.55
应付销售服务费		-
应付交易费用	7.4.7.7	1,375,984.82
应交税费		44,992.11
应付利息		-
应付利润		-
递延所得税负债		-
其他负债	7.4.7.8	3,653,829.35
负债合计		9,062,774.03
所有者权益:		
实收基金	7.4.7.9	6,736,259,442.00
未分配利润	7.4.7.10	-1,036,731,383.89
所有者权益合计		5,699,528,058.11
负债和所有者权益总计		5,708,590,832.14

注：①报告截止日 2021 年 12 月 31 日，基金份额净值 0.8461 元，基金份额总额 6,736,259,442.00 份。

②本基金合同于 2021 年 6 月 24 日生效，本报告期自 2021 年 6 月 24 日至 2021 年 12 月 31 日。

7.2 利润表

会计主体：华夏中证科创创业 50 交易型开放式指数证券投资基金

本报告期：2021 年 6 月 24 日（基金合同生效日）至 2021 年 12 月 31 日

单位：人民币元

项 目	附注号	本期 2021 年 6 月 24 日（基金合同生效日）至 2021
-----	-----	--------------------------------------

		年 12 月 31 日
一、收入		-688,542,360.47
1.利息收入		6,162,066.67
其中：存款利息收入	7.4.7.11	474,381.81
债券利息收入		261.04
资产支持证券利息收入		-
买入返售金融资产收入		-
证券出借利息收入		5,687,423.82
其他利息收入		-
2.投资收益（损失以“-”填列）		-265,152,429.79
其中：股票投资收益	7.4.7.12	-269,024,119.95
基金投资收益		-
债券投资收益	7.4.7.13	650,276.13
资产支持证券投资收益	7.4.7.14	-
贵金属投资收益		-
衍生工具收益	7.4.7.15	-
股利收益	7.4.7.16	3,221,414.03
3.公允价值变动收益（损失以“-”号填列）	7.4.7.17	-436,717,197.29
4.汇兑收益（损失以“-”号填列）		-
5.其他收入（损失以“-”号填列）	7.4.7.18	7,165,199.94
减：二、费用		25,853,434.85
1. 管理人报酬		14,924,577.82
2. 托管费		2,984,915.51
3. 销售服务费		-
4. 交易费用	7.4.7.19	7,758,526.91
5. 利息支出		-
其中：卖出回购金融资产支出		-
6. 税金及附加		20,001.88
7. 其他费用	7.4.7.20	165,412.73
三、利润总额（亏损总额以“-”号填列）		-714,395,795.32
减：所得税费用		-
四、净利润（净亏损以“-”号填列）		-714,395,795.32

注：本基金合同于 2021 年 6 月 24 日生效，本报告期自 2021 年 6 月 24 日至 2021 年 12 月 31 日。

7.3 所有者权益（基金净值）变动表

会计主体：华夏中证科创创业 50 交易型开放式指数证券投资基金

本报告期：2021 年 6 月 24 日（基金合同生效日）至 2021 年 12 月 31 日

单位：人民币元

项目	本期
----	----

	2021 年 6 月 24 日（基金合同生效日）至 2021 年 12 月 31 日		
	实收基金	未分配利润	所有者权益合计
一、期初所有者权益（基金净值）	3,000,059,442.00	-	3,000,059,442.00
二、本期经营活动产生的基金净值变动数（本期利润）	-	-714,395,795.32	-714,395,795.32
三、本期基金份额交易产生的基金净值变动数（净值减少以“-”号填列）	3,736,200,000.00	-322,335,588.57	3,413,864,411.43
其中：1.基金申购款	11,947,000,000.00	-856,680,613.08	11,090,319,386.92
2.基金赎回款	-8,210,800,000.00	534,345,024.51	-7,676,454,975.49
四、本期向基金份额持有人分配利润产生的基金净值变动（净值减少以“-”号填列）	-	-	-
五、期末所有者权益（基金净值）	6,736,259,442.00	-1,036,731,383.89	5,699,528,058.11

注：本基金合同于 2021 年 6 月 24 日生效，本报告期自 2021 年 6 月 24 日至 2021 年 12 月 31 日。

报表附注为财务报表的组成部分。

本报告 7.1 至 7.4，财务报表由下列负责人签署：

基金管理人负责人：杨明辉 主管会计工作负责人：朱威 会计机构负责人：朱威

7.4 报表附注

7.4.1 基金基本情况

华夏中证科创创业 50 交易型开放式指数证券投资基金（以下简称“本基金”）已获中国证券监督管理委员会（以下简称“中国证监会”）证监许可[2021]2012 号文《关于准予华夏中证科创创业 50 交易型开放式指数证券投资基金注册的批复》，由华夏基金管理有限公司依照《中华人民共和国证券投资基金法》、《公开募集证券投资基金销售机构监督管理办法》、《公开募集证券投资基金运作管理办法》、《华夏中证科创创业 50 交易型开放式指数证券投资基金基金合同》及其他有关法律法规负责公开募集。本基金为交易型开放式，存续期限为不定期。本基金于 2021 年 6 月 21 日共募集 3,000,004,137.00 元（不含认购资金利息），业经安永华明会计师事务所（特殊普通合伙）安永华明（2021）验字第 60739337_A103 号验资报告予以验证。经向中国证监会备案，《华夏中证科创创业 50 交易型开放式指数证券投资基金基金合同》于 2021 年 6 月 24 日正式生效，基金合同生效日的基金份额总额为 3,000,059,442.00 份基金份额，其中认购资金利息折合 55,305.00 份基金份额。本基金

的基金管理人为华夏基金管理有限公司，基金托管人为中国银行股份有限公司。

根据《中华人民共和国证券投资基金法》和本基金基金合同的有关规定，本基金标的指数为中证科创创业 50 指数。本基金主要投资于标的指数成份股、备选成份股。为更好地实现投资目标，基金还可投资于非成份股（含存托凭证、科创板、创业板及其他中国证监会注册或核准上市的股票）、债券（包括国债、央行票据、金融债券、企业债券、公司债券、中期票据、短期融资券、超短期融资券、次级债券、地方政府债券、可转换债券、可交换债券及其他经中国证监会允许投资的债券）、衍生品（包括股指期货、股票期权、国债期货）、资产支持证券、货币市场工具（含同业存单、债券回购等）、银行存款以及法律法规或中国证监会允许基金投资的其他金融工具。本基金可根据法律法规的规定参与融资、转融通证券出借业务。基金投资于标的指数成份股及备选成份股的比例不低于基金资产净值的 90%，且不低于非现金基金资产的 80%。

7.4.2 会计报表的编制基础

本基金的财务报表按照财政部颁布和修订的《企业会计准则—基本准则》、各项具体会计准则及其他相关规定(以下合称“企业会计准则”)、中国证券投资基金业协会(以下简称“中国基金业协会”)颁布的《证券投资基金会计核算业务指引》、中国证监会发布的《证券投资基金信息披露 XBRL 模板第 3 号<年度报告和中期报告>》和中国证监会、中国基金业协会允许的如财务报表附注 7.4.4 所列示的基金行业实务操作的有关规定编制。

本财务报表以持续经营为基础编制。

7.4.3 遵循企业会计准则及其他有关规定的声明

本财务报表符合企业会计准则的要求，真实、完整地反映了本基金本报告期末的财务状况以及本报告期间的经营成果和基金净值变动情况等有关信息。

7.4.4 重要会计政策和会计估计

7.4.4.1 会计年度

本基金会计年度为公历 1 月 1 日起至 12 月 31 日止。本会计报表的实际编制期间为 2021 年 6 月 24 日（基金合同生效日）至 2021 年 12 月 31 日。

7.4.4.2 记账本位币

本基金的记账本位币为人民币。

7.4.4.3 金融资产和金融负债的分类

1、金融资产的分类

金融资产于初始确认时分类为：以公允价值计量且其变动计入当期损益的金融资产、应收款项、可供出售金融资产及持有至到期投资。金融资产的分类取决于本基金对金融资产的持有意图和持有能力。本基金目前暂无金融资产分类为可供出售金融资产及持有至到期投资。

本基金目前持有的股票投资、债券投资、资产支持证券投资和衍生工具分类为以公允价值计量且其变动计入当期损益的金融资产。除衍生工具所产生的金融资产在资产负债表中以衍生金融资产列示外，以公允价值计量且其变动计入当期损益的金融资产在资产负债表中以交易性金融资产列示。

本基金持有的其他金融资产分类为应收款项，包括银行存款、买入返售金融资产和各类应收款项等。应收款项是指在活跃市场中没有报价、回收金额固定或可确定的非衍生金融资产。

2、金融负债的分类

金融负债于初始确认时分类为：以公允价值计量且其变动计入当期损益的金融负债及其他金融负债。以公允价值计量且其变动计入当期损益的金融负债包括交易性金融负债及衍生金融负债等。本基金持有的其他金融负债包括卖出回购金融资产款和各类应付款项等。

7.4.4.4 金融资产和金融负债的初始确认、后续计量和终止确认

金融资产或金融负债于本基金成为金融工具合同的一方时，于交易日按公允价值在资产负债表内确认。以公允价值计量且其变动计入当期损益的金融资产，取得时发生的相关交易费用计入当期损益；支付的价款中包含已宣告但尚未发放的现金股利、债券或资产支持证券起息日或上次除息日至购买日止的利息，单独确认为应收项目。应收款项和其他金融负债的相关交易费用计入初始确认金额。

以公允价值计量且其变动计入当期损益的金融资产及金融负债按照公允价值进行后续计量，应收款项和其他金融负债采用实际利率法，以摊余成本进行后续计量。

当收取某项金融资产现金流量的合同权利已终止或该金融资产所有权上几乎所有的风险和报酬已转移时，终止确认该金融资产。终止确认的金融资产的成本按移动加权平均法于交易日结转。

7.4.4.5 金融资产和金融负债的估值原则

本基金持有的金融工具按如下原则确定公允价值并进行估值：

1、存在活跃市场的金融工具按其估值日的市场交易价格确定公允价值；估值日无交易且最近交易日后未发生影响公允价值计量的重大事件的，按最近交易日的市场交易价格确定公允价值。有充足证据表明估值日或最近交易日的市场交易价格不能真实反映公允价值的，应对市场交易价格进行调整，确定公允价值。与上述投资品种相同，但具有不同特征的，应以相同资产或负债的公允价值

为基础，并在估值技术中考虑不同特征因素的影响。特征是指对资产出售或使用的限制等，如果该限制是针对资产持有者的，那么在估值技术中不应将该限制作为特征考虑。此外，基金管理人不应考虑因大量持有相关资产或负债所产生的溢价或折价。

2、当金融工具不存在活跃市场，采用在当前情况下适用并且有足够可利用数据和其他信息支持的估值技术确定公允价值。采用估值技术时，优先使用可观察输入值，只有在无法取得相关资产或负债可观察输入值或取得不切实可行的情况下，才可以使用不可观察输入值。

3、如经济环境发生重大变化或证券发行人发生影响金融工具价格的重大事件，应对估值进行调整并确定公允价值。

7.4.4.6 金融资产和金融负债的抵销

本基金持有的资产和承担的负债基本为金融资产和金融负债。当本基金依法有权抵销债权债务且交易双方准备按净额结算时，金融资产与金融负债按抵销后的净额在资产负债表中列示。

7.4.4.7 实收基金

实收基金为对外发行基金份额所募集的总金额在扣除损益平准金分摊部分后的余额。对于曾经实施份额拆分或折算的基金，由于基金份额拆分或折算引起的实收基金份额变动于基金份额拆分日或基金份额折算日根据拆分前或折算前的基金份额数及确定的拆分或折算比例计算认列。由于申购和赎回引起的实收基金变动分别于基金申购确认日及基金赎回确认日认列。对于已开放转换业务的基金，上述申购和赎回分别包括基金转换所引起的转入基金的实收基金增加和转出基金的实收基金减少。

7.4.4.8 损益平准金

损益平准金包括已实现平准金和未实现平准金。已实现平准金指在申购或赎回基金份额时，申购或赎回款项中包含的按累计未分配的已实现损益占基金净值比例计算的金额。未实现平准金指在申购或赎回基金份额时，申购或赎回款项中包含的按累计未实现损益占基金净值比例计算的金额。损益平准金于基金申购确认日或基金赎回确认日认列，并于期末全额转入未分配利润。

7.4.4.9 收入/(损失)的确认和计量

境内基金投资在持有期间应取得的现金红利于除息日确认为投资收益；境外基金投资在持有期间应取得的基金分红收益扣除基金交易所在地适用的预缴所得税后的净额确认投资收益。境内股票投资在持有期间应取得的现金股利扣除由上市公司代扣代缴的个人所得税后的净额确认为投资收益；

境外股票投资在持有期间应取得的现金股利扣除股票交易所在地适用的预缴所得税后的净额确认为投资收益。境内债券投资在持有期间应取得的按票面利率计算的利息扣除在适用情况下由债券发行企业代扣代缴的个人所得税及由基金管理人缴纳的增值税后的净额确认为利息收入。境外债券投资在持有期间应取得的按票面利率计算的利息扣除在交易所在地适用的预缴所得税及由基金管理人缴纳的增值税后的净额确认为利息收入。资产支持证券在持有期间收到的款项，根据资产支持证券的预计收益率区分属于资产支持证券投资本金部分和投资收益部分，将本金部分冲减资产支持证券投资成本，并将投资收益部分扣除在适用情况下由基金管理人缴纳的增值税后的净额确认为利息收入。

以公允价值计量且其变动计入当期损益的金融资产在持有期间的公允价值变动确认为公允价值变动损益；处置时其公允价值与初始确认金额之间的差额扣除在适用情况下由基金管理人缴纳的增值税后的净额确认为投资收益，其中包括从公允价值变动损益结转的公允价值累计变动额。

转融通证券出借业务中，基金保留了出借证券所有权上几乎所有的风险和报酬，故不终止确认出借证券，仍按原金融资产类别进行后续计量，并将出借证券获得的利息和因借入人未能按期归还产生的罚息扣除在适用情况下由基金管理人缴纳的增值税后的净额确认为利息收入，将出借证券发生除送股、转增股份外其他权益事项时产生的权益补偿收入和采取现金清偿方式下产生的差价收入确认为投资收益。

应收款项在持有期间确认的利息收入按实际利率法计算，实际利率法与直线法差异较小的按直线法近似计算。

7.4.4.10 费用的确认和计量

针对基金合同约定费率和计算方法的费用，本基金在费用涵盖期间按合同约定进行确认。

其他金融负债在持有期间确认的利息支出按实际利率法计算，实际利率法与直线法差异较小的按直线法近似计算。

7.4.4.11 基金的收益分配政策

每一基金份额享有同等分配权。本基金收益以现金形式分配。期末可供分配利润指期末资产负债表中未分配利润与未分配利润中已实现收益的孰低数。基金收益评价日核定的基金累计报酬率超过标的指数同期累计报酬率达到 1% 以上，方可进行收益分配。

经宣告的拟分配基金收益于分红除权日从所有者权益转出。

7.4.4.12 其他重要的会计政策和会计估计

根据本基金的估值原则和中国证监会允许的基金行业估值实务操作，本基金确定以下类别股票

投资和债券投资的公允价值时采用的估值方法及其关键假设如下：

1、对于证券交易所上市的股票，若出现重大事项停牌或交易不活跃(包括涨跌停时的交易不活跃)等情况，本基金根据中国证监会公告[2017]13 号《中国证监会关于证券投资基金估值业务的指导意见》，根据具体情况采用《关于发布中基协(AMAC)基金行业股票估值指数的通知》提供的指数收益法、市盈率法、现金流量折现法等估值技术进行估值。

2、对于在锁定期内的非公开发行股票、首次公开发行股票时公司股东公开发售股份、通过大宗交易取得的带限售期的股票等流通受限股票，根据中国基金业协会中基协发[2017]6 号《关于发布<证券投资基金投资流通受限股票估值指引(试行)>的通知》之附件《证券投资基金投资流通受限股票估值指引(试行)》进行估值。

3、对于在证券交易所上市或挂牌转让的固定收益品种(可转换债券和私募债券除外)及在银行间同业市场交易的固定收益品种，根据中国证监会公告[2017]13 号《中国证监会关于证券投资基金估值业务的指导意见》及《中国证券投资基金业协会估值核算工作小组关于 2015 年 1 季度固定收益品种的估值处理标准》采用估值技术确定公允价值。本基金持有的证券交易所上市或挂牌转让的固定收益品种(可转换债券和私募债券除外)，按照中证指数有限公司所独立提供的估值结果确定公允价值。本基金持有的银行间同业市场交易的固定收益品种，按照中债金融估值中心有限公司所独立提供的估值结果确定公允价值。

7.4.5 会计政策和会计估计变更以及差错更正的说明

7.4.5.1 会计政策变更的说明

本基金本报告期无会计政策变更。

7.4.5.2 会计估计变更的说明

本基金本报告期无会计估计变更。

7.4.5.3 差错更正的说明

本基金本报告期无重大会计差错的内容和更正金额。

7.4.6 税项

根据财税[2004]78 号《关于证券投资基金税收政策的通知》、财税[2005]103 号《关于股权分置试点改革有关税收政策问题的通知》、财税[2008]1 号《关于企业所得税若干优惠政策的通知》、财税[2012]85 号《关于实施上市公司股息红利差别化个人所得税政策有关问题的通知》、财税[2014]81 号

《关于沪港股票市场交易互联互通机制试点有关税收政策的通知》、财税[2015]101 号《关于上市公司股息红利差别化个人所得税政策有关问题的通知》、财税[2015]125 号《财政部、国家税务总局、证监会关于内地与香港基金互认有关税收政策的通知》、财税[2016]36 号《关于全面推开营业税改征增值税试点的通知》、财税[2016]46 号《财政部、国家税务总局关于进一步明确全面推开营改增试点金融业有关政策的通知》、财税[2016]70 号《财政部、国家税务总局关于金融机构同业往来等增值税政策的补充通知》、财税[2016]127 号《财政部国家税务总局证监会关于深港股票市场交易互联互通机制试点有关税收政策的通知》、财税[2016]140 号《关于明确金融房地产开发 教育辅助服务等增值税政策的通知》、财税[2017]2 号《关于资管产品增值税政策有关问题的补充通知》、财税[2017]56 号《关于资管产品增值税有关问题的通知》、财税[2017]90 号《关于租入固定资产进项税额抵扣等增值税政策的通知》及其他相关财税法规和实务操作，主要税项列示如下：

(1) 以发行基金方式募集资金不属于增值税征收范围，不征收增值税。

(2) 资管产品运营过程中发生的增值税应税行为，以资管产品管理人为增值税纳税人。资管产品管理人运营资管产品过程中发生的增值税应税行为，暂适用简易计税方法，按照 3% 的征收率缴纳增值税。

(3) 基金买卖股票、债券的差价收入免征增值税，暂不征收企业所得税。

(4) 存款利息收入不征收增值税。

(5) 国债、地方政府债利息收入，金融同业往来利息收入免征增值税。

(6) 对基金取得的债券的利息收入及其他收入，暂不征收企业所得税。

(7) 基金作为流通股股东在股权分置改革过程中收到由非流通股股东支付的股份、现金等对价暂免征收印花税、企业所得税和个人所得税。

(8) 对基金在境内取得的股票的股息、红利收入，由上市公司在向基金派发股息、红利收入时代扣代缴 20% 的个人所得税，暂不征收企业所得税。基金在境内从上市公司分配取得的股息红利所得，持股期限在 1 个月以内（含 1 个月）的，全额计入应纳税所得额，持股期限在 1 个月以上至 1 年（含 1 年）的，减按 50% 计入应纳税所得额，持股期限超过 1 年的，暂免征收个人所得税。对基金通过沪港通/深港通投资香港联交所上市 H 股取得的股息红利，H 股公司应向中国证券登记结算有限责任公司（以下简称“中国结算”）提出申请，由中国结算向 H 股公司提供内地个人投资者名册，H 股公司按照 20% 的税率代扣个人所得税。基金通过沪港通/深港通投资香港联交所上市的非 H 股取得的股息红利，由中国结算按照 20% 的税率代扣个人所得税。对香港市场投资者取得的股息、红利收入按照 10% 的税率代扣所得税。

(9) 基金在境内卖出股票按 0.1% 的税率缴纳股票交易印花税，买入股票不征收股票交易印花

税。基金通过沪港通/深港通买卖、继承、赠与联交所上市股票，按照香港特别行政区现行税法规定缴纳印花税。

(10) 基金在境外证券交易所进行交易或取得的源自境外证券市场的收益，其涉及的税收政策，按照相关国家或地区税收法律和法规执行。

(11) 本基金分别按实际缴纳的增值税额的 5%、3%、2% 缴纳城市维护建设税、教育费附加和地方教育费附加。

7.4.7 重要财务报表项目的说明

7.4.7.1 银行存款

单位：人民币元

项目	本期末	
	2021 年 12 月 31 日	
活期存款	29,443,906.13	
定期存款	-	
其中：存款期限 1 个月以内	-	
存款期限 1-3 个月	-	
存款期限 3 个月以上	-	
其他存款	-	
合计	29,443,906.13	

7.4.7.2 交易性金融资产

单位：人民币元

项目	本期末		
	2021 年 12 月 31 日		
	成本	公允价值	公允价值变动
股票	6,109,021,905.92	5,672,304,708.63	-436,717,197.29
贵金属投资-金交所黄金合约	-	-	-
债券	交易所市场	-	-
	银行间市场	-	-
	合计	-	-
资产支持证券	-	-	-
基金	-	-	-
其他	-	-	-
合计	6,109,021,905.92	5,672,304,708.63	-436,717,197.29

注：①股票投资的估值增值和股票投资的公允价值均包含可退替代款的估值增值。

②股票投资的成本、公允价值及公允价值变动均包含中国存托凭证的成本、公允价值及公允价值变动。

7.4.7.3 衍生金融资产/负债

无。

7.4.7.4 买入返售金融资产

7.4.7.4.1 各项买入返售金融资产期末余额

无。

7.4.7.4.2 期末买断式逆回购交易中取得的债券

无。

7.4.7.5 应收利息

单位：人民币元

项目	本期末 2021 年 12 月 31 日
应收活期存款利息	3,094.76
应收定期存款利息	-
应收其他存款利息	-
应收结算备付金利息	826.09
应收债券利息	-
应收资产支持证券利息	-
应收买入返售证券利息	-
应收申购款利息	-
应收黄金合约拆借孳息	-
应收出借证券利息	221,809.08
其他	639.21
合计	226,369.14

7.4.7.6 其他资产

无。

7.4.7.7 应付交易费用

单位：人民币元

项目	本期末 2021 年 12 月 31 日
交易所市场应付交易费用	1,375,984.82
银行间市场应付交易费用	-
合计	1,375,984.82

7.4.7.8 其他负债

单位：人民币元

项目	本期末 2021 年 12 月 31 日
应付券商交易单元保证金	-
应付赎回费	-
应付证券出借违约金	-
预提费用	70,000.00
应退替代款	3,171,541.35
可退替代款	412,288.00
合计	3,653,829.35

7.4.7.9 实收基金

金额单位：人民币元

项目	本期 2021 年 6 月 24 日（基金合同生效日）至 2021 年 12 月 31 日	
	基金份额（份）	账面金额
基金合同生效日	3,000,059,442.00	3,000,059,442.00
本期申购	11,947,000,000.00	11,947,000,000.00
本期赎回（以“-”号填列）	-8,210,800,000.00	-8,210,800,000.00
本期末	6,736,259,442.00	6,736,259,442.00

注：本基金在募集期间共募集有效净认购资金 3,000,004,137.00 元，根据本基金招募说明书的规定，认购资金在募集期间产生的利息 55,305.00 元在本基金合同生效后，折算为 55,305.00 份基金份额，计入基金份额持有人账户。

7.4.7.10 未分配利润

单位：人民币元

项目	已实现部分	未实现部分	未分配利润合计
基金合同生效日	-	-	-
本期利润	-277,678,598.03	-436,717,197.29	-714,395,795.32
本期基金份额交易产生的变动数	8,754,700.73	-331,090,289.30	-322,335,588.57
其中：基金申购款	-66,309,383.06	-790,371,230.02	-856,680,613.08
基金赎回款	75,064,083.79	459,280,940.72	534,345,024.51
本期已分配利润	-	-	-
本期末	-268,923,897.30	-767,807,486.59	-1,036,731,383.89

7.4.7.11 存款利息收入

单位：人民币元

项目	本期
	2021 年 6 月 24 日（基金合同生效日）至 2021 年 12 月 31 日
活期存款利息收入	389,241.16
定期存款利息收入	-
其他存款利息收入	-
结算备付金利息收入	75,375.70
其他	9,764.95
合计	474,381.81

7.4.7.12 股票投资收益

7.4.7.12.1 股票投资收益项目构成

单位：人民币元

项目	本期
	2021 年 6 月 24 日（基金合同生效日）至 2021 年 12 月 31 日
股票投资收益——买卖股票差价收入	-159,267,168.35
股票投资收益——赎回差价收入	-109,756,951.60
股票投资收益——申购差价收入	-
股票投资收益——证券出借差价收入	-
合计	-269,024,119.95

7.4.7.12.2 股票投资收益——买卖股票差价收入

单位：人民币元

项目	本期
	2021 年 6 月 24 日（基金合同生效日）至 2021 年 12 月 31 日
卖出股票成交总额	2,784,192,030.11
减：卖出股票成本总额	2,943,459,198.46
买卖股票差价收入	-159,267,168.35

7.4.7.12.3 股票投资收益——赎回差价收入

单位：人民币元

项目	本期
	2021 年 6 月 24 日（基金合同生效日）至 2021 年 12 月 31 日
赎回基金份额对价总额	7,676,454,975.49
减：现金支付赎回款总额	1,529,891,448.49
减：赎回股票成本总额	6,256,320,478.60
赎回差价收入	-109,756,951.60

7.4.7.12.4 股票投资收益——申购差价收入

无。

7.4.7.12.5 股票投资收益——证券出借差价收入

无。

7.4.7.13 债券投资收益

单位：人民币元

项目	本期
	2021年6月24日（基金合同生效日）至2021年12月31日
卖出债券（债转股及债券到期兑付）成交总额	2,509,245.00
减：卖出债券（债转股及债券到期兑付）成本总额	1,858,700.00
减：应收利息总额	268.87
买卖债券差价收入	650,276.13

7.4.7.14 资产支持证券投资收益

无。

7.4.7.15 衍生工具收益

7.4.7.15.1 衍生工具收益——买卖权证差价收入

无。

7.4.7.15.2 衍生工具收益——其他投资收益

无。

7.4.7.16 股利收益

单位：人民币元

项目	本期
	2021年6月24日（基金合同生效日）至2021年12月31日
股票投资产生的股利收益	3,221,414.03
其中：证券出借权益补偿收入	103,020.00
基金投资产生的股利收益	-
合计	3,221,414.03

7.4.7.17 公允价值变动收益

单位：人民币元

项目名称	本期
	2021年6月24日（基金合同生效日）至2021年12月31日
1.交易性金融资产	-436,717,197.29
——股票投资	-436,717,197.29
——债券投资	-

——资产支持证券投资	-
——基金投资	-
——贵金属投资	-
——其他	-
2.衍生工具	-
——权证投资	-
3.其他	-
减：应税金融商品公允价值变动产生的预估增值税	-
合计	-436,717,197.29

7.4.7.18 其他收入

单位：人民币元

项目	本期 2021年6月24日（基金合同生效日）至2021年12月31日
基金赎回费收入	-
替代损益	7,165,199.91
其他	0.03
合计	7,165,199.94

7.4.7.19 交易费用

单位：人民币元

项目	本期 2021年6月24日（基金合同生效日）至2021年12月31日
交易所市场交易费用	7,758,526.91
银行间市场交易费用	-
合计	7,758,526.91

7.4.7.20 其他费用

单位：人民币元

项目	本期 2021年6月24日（基金合同生效日）至2021年12月31日
审计费用	70,000.00
信息披露费	70,000.00
证券出借违约金	-
银行费用	25,412.73
合计	165,412.73

7.4.8 或有事项、资产负债表日后事项的说明

7.4.8.1 或有事项

截至资产负债表日，本基金无或有事项。

7.4.8.2 资产负债表日后事项

截至财务报表批准日，本基金无资产负债表日后事项。

7.4.9 关联方关系

关联方名称	与本基金的关系
华夏基金管理有限公司	基金管理人
中国银行股份有限公司（“中国银行”）	基金托管人
中信证券股份有限公司（“中信证券”）	基金管理人的股东
MACKENZIE FINANCIAL CORPORATION	基金管理人的股东
POWER CORPORATION OF CANADA	基金管理人的股东
天津海鹏科技咨询有限公司	基金管理人的股东
华夏中证科创创业 50 交易型开放式指数证券投资基金发起式联接基金（“华夏科创创业 50ETF 发起式联接”）	该基金是本基金的联接基金

注：下述关联交易均在正常业务范围内按一般商业条款订立。

7.4.10 本报告期及上年度可比期间的关联方交易

7.4.10.1 通过关联方交易单元进行的交易

7.4.10.1.1 股票交易

金额单位：人民币元

关联方名称	本期 2021年6月24日（基金合同生效日）至2021年12月31日	
	成交金额	占当期股票成交总额的比例
中信证券	888,437,949.76	9.43%

7.4.10.1.2 权证交易

无。

7.4.10.1.3 债券交易

无。

7.4.10.1.4 债券回购交易

无。

7.4.10.1.5 应支付关联方的佣金

金额单位：人民币元

关联方名称	本期 2021年6月24日（基金合同生效日）至2021年12月31日			
	当期 佣金	占当期佣金 总量的比例	期末应付佣金余额	占期末应付佣 金总额的比例
中信证券	383,669.58	9.43%	55,672.08	4.05%

注：上述佣金按市场佣金率计算，以扣除由中国证券登记结算有限责任公司收取证管费、经手费和由券商承担的证券结算风险基金后的净额列示。

该类佣金协议的服务范围还包括佣金收取方为本基金提供的证券投资研究成果和市场信息服务。

7.4.10.2 关联方报酬

7.4.10.2.1 基金管理费

单位：人民币元

项目	本期 2021年6月24日（基金合同生效日）至2021年12月31日
	当期发生的基金应支付的管理费
其中：支付销售机构的客户维护费	-

注：①支付基金管理人的基金管理人报酬按前一日基金资产净值 0.50% 的年费率计提，逐日累计至每月月底，按月支付。

②基金管理人报酬计算公式为：日基金管理人报酬=前一日基金资产净值×0.50%/当年天数。

7.4.10.2.2 基金托管费

单位：人民币元

项目	本期 2021年6月24日（基金合同生效日）至2021年12月31日
	当期发生的基金应支付的托管费

注：①支付基金托管人的基金托管费按前一日基金资产净值 0.10% 的年费率计提，逐日累计至每月月底，按月支付。

②基金托管费计算公式为：日基金托管费=前一日基金资产净值×0.10%/当年天数。

7.4.10.3 与关联方进行银行间同业市场的债券(含回购)交易

无。

7.4.10.4 报告期内转融通证券出借业务发生重大关联交易事项的说明

7.4.10.4.1 与关联方通过约定申报方式进行的适用固定期限费率的证券出借业务的情况

无。

7.4.10.4.2 与关联方通过约定申报方式进行的适用市场化期限费率的证券出借业务的情况

单位：人民币元

本期 2021年6月24日（基金合同生效日）至2021年12月31日										
关联方名称	合约编号	证券名称	成交时间	交易金额	交易数量（单位：股）	出借期限（单位：天）	费率（%）	利息收入	期末证券出借业务余额	期末应收利息余额
中信证券	2021072300000736	沃森生物	2021-07-23	2,784,600.00	36,400.00	14	1.80	1,949.22	-	-
中信证券	2021072300000750	圣邦股份	2021-07-23	1,083,646.00	3,800.00	14	1.80	758.55	-	-
中信证券	2021072300000751	宁德时代	2021-07-23	8,642,758.00	15,800.00	14	1.80	6,049.93	-	-
中信证券	2021072300000756	迈瑞医疗	2021-07-23	5,785,500.00	13,300.00	14	1.80	4,049.85	-	-
中信证券	2021072300000758	康龙化成	2021-07-23	1,188,280.00	6,100.00	14	1.80	831.80	-	-
中信证券	2021072300000784	亿联网络	2021-07-23	586,908.00	6,300.00	14	1.80	410.84	-	-
中信证券	2021072300000794	爱尔眼科	2021-07-23	3,987,231.00	62,900.00	14	1.80	2,791.06	-	-
中信证券	2021072300000796	智飞生物	2021-07-23	3,182,460.00	18,600.00	14	1.80	2,227.72	-	-
中信证	2021072300000798	同花顺	2021-07-23	516,650.00	5,000.00	14	1.80	361.66	-	-

券										
中信证券	2021072300000800	天能股份	2021-07-23	177,625.00	3,500.00	14	1.80	124.34	-	-
中信证券	2021072300000802	康泰生物	2021-07-23	1,267,200.00	9,600.00	14	1.80	887.04	-	-
中信证券	2021072300000804	康泰医学	2021-07-23	59,380.00	1,000.00	14	1.80	41.57	-	-
中信证券	2021072300000806	深信服	2021-07-23	1,278,192.00	4,800.00	14	1.80	894.73	-	-
中信证券	2021072300000808	中控技术	2021-07-23	127,335.00	1,300.00	14	1.80	89.13	-	-
中信证券	2021072300000810	中微公司	2021-07-23	1,576,320.00	8,000.00	14	1.80	1,103.42	-	-
中信证券	2021072300000814	先导智能	2021-07-23	1,431,170.00	21,800.00	14	1.80	1,001.82	-	-
中信证券	2021072300000818	蓝思科技	2021-07-23	872,705.00	34,700.00	14	1.80	610.89	-	-
中信证券	2021072300000820	中科创达	2021-07-23	941,850.00	6,900.00	14	1.80	659.30	-	-
中信证券	2021072300000822	贝达药业	2021-07-23	556,568.00	5,800.00	14	1.80	389.60	-	-
中信证券	2021072300000824	信维通信	2021-07-23	572,175.00	22,500.00	14	1.80	400.52	-	-

中信证券	202107230000 0826	阳光电源	2021-07-23	3,251,640.00	23,700.00	14	1.80	2,276.15	-	-
中信证券	202107230000 0845	三环集团	2021-07-23	1,227,328.00	25,400.00	14	1.80	859.13	-	-
中信证券	202107230000 0874	泰格医药	2021-07-23	1,983,720.00	12,200.00	14	1.80	1,388.60	-	-
中信证券	202107270000 1480	君实生物	2021-07-27	59,380.00	1,000.00	14	1.80	41.57	-	-
中信证券	202107270000 1482	石头科技	2021-07-27	1,011,500.00	1,000.00	14	1.80	708.05	-	-
中信证券	202107270000 1484	中国通号	2021-07-27	116,328.00	22,200.00	14	1.80	81.43	-	-
中信证券	202107270000 1486	金山办公	2021-07-27	522,016.00	1,600.00	14	1.80	365.41	-	-
中信证券	202107270000 1488	传音控股	2021-07-27	336,630.00	2,100.00	14	1.80	235.64	-	-
中信证券	202107270000 1492	康泰医学	2021-07-27	55,530.00	1,000.00	14	1.80	38.87	-	-
中信证券	202107270000 1494	沪硅产业	2021-07-27	146,372.00	4,300.00	14	1.80	102.46	-	-
中信证券	202107270000 1496	迈瑞医疗	2021-07-27	1,370,495.00	3,500.00	14	1.80	959.35	-	-
中	202107270000	卓	2021-07-	597,100.00	1,400.00	14	1.80	417.97	-	-

信 证 券	1498	胜 微	27								
中 信 证 券	202107270000 1500	澜 起 科 技	2021-07- 27	256,542.00	3,900.00	14	1.80	179.58	-	-	
中 信 证 券	202107270000 1504	爱 美 客	2021-07- 27	618,500.00	1,000.00	14	1.80	432.95	-	-	
中 信 证 券	202107270000 1506	天 能 股 份	2021-07- 27	47,810.00	1,000.00	14	1.80	33.47	-	-	
中 信 证 券	202107270000 1508	中 控 技 术	2021-07- 27	94,000.00	1,000.00	14	1.80	65.80	-	-	
中 信 证 券	202107270000 1510	奇 安 信	2021-07- 27	96,800.00	1,000.00	14	1.80	67.76	-	-	
中 信 证 券	202107270000 1512	九 号 公 司	2021-07- 27	67,150.00	1,000.00	14	1.80	47.01	-	-	
中 信 证 券	202107270000 1514	寒 武 纪	2021-07- 27	108,800.00	1,000.00	14	1.80	76.16	-	-	
中 信 证 券	202107270000 1516	中 芯 国 际	2021-07- 27	644,000.00	10,000.0 0	14	1.80	450.80	-	-	
中 信 证 券	202107270000 1518	圣 湘 生 物	2021-07- 27	78,490.00	1,000.00	14	1.80	54.94	-	-	
中 信 证 券	202107270000 1522	康 希 诺	2021-07- 27	512,000.00	1,000.00	14	1.80	358.40	-	-	
中 信	202107270000 1524	康 龙	2021-07- 27	298,400.00	1,600.00	14	1.80	208.88	-	-	

证券		化成								
中信证券	202107270000 1526	华熙生物	2021-07-27	218,000.00	1,000.00	14	1.80	152.60	-	-
中信证券	202107270000 1528	芯原股份	2021-07-27	79,880.00	1,000.00	14	1.80	55.92	-	-
中信证券	202107270000 1530	华润微	2021-07-27	210,266.00	2,300.00	14	1.80	147.19	-	-
中信证券	202107270000 1532	卫宁健康	2021-07-27	162,225.00	10,500.00	14	1.80	113.56	-	-
中信证券	202107270000 1534	信维通信	2021-07-27	151,630.00	5,900.00	14	1.80	106.14	-	-
中信证券	202107270000 1536	沃森生物	2021-07-27	725,952.00	9,600.00	14	1.80	508.17	-	-
中信证券	202107270000 1538	泰格医药	2021-07-27	493,472.00	3,200.00	14	1.80	345.43	-	-
中信证券	202107270000 1540	三环集团	2021-07-27	304,046.00	6,700.00	14	1.80	212.83	-	-
中信证券	202107270000 1542	阳光电源	2021-07-27	781,014.00	6,200.00	14	1.80	546.71	-	-
中信证券	202107270000 1546	爱尔眼科	2021-07-27	916,652.00	16,600.00	14	1.80	641.66	-	-
中信证	202107270000 1548	亿纬锂	2021-07-27	720,429.00	6,900.00	14	1.80	504.30	-	-

券		能								
中信证券	202107270000 1550	乐普医疗	2021-07-27	203,280.00	7,700.00	14	1.80	142.30	-	-
中信证券	202107270000 1552	汇川技术	2021-07-27	721,145.00	9,500.00	14	1.80	504.80	-	-
中信证券	202107270000 1554	智飞生物	2021-07-27	726,376.00	4,900.00	14	1.80	508.46	-	-
中信证券	202107270000 1556	同花顺	2021-07-27	123,890.00	1,300.00	14	1.80	86.72	-	-
中信证券	202107270000 1558	亿联网络	2021-07-27	154,190.00	1,700.00	14	1.80	107.93	-	-
中信证券	202107270000 1560	康泰生物	2021-07-27	306,500.00	2,500.00	14	1.80	214.55	-	-
中信证券	202107270000 1562	欧普康视	2021-07-27	269,700.00	3,100.00	14	1.80	188.79	-	-
中信证券	202107270000 1564	华大基因	2021-07-27	125,554.00	1,300.00	14	1.80	87.89	-	-
中信证券	202107270000 1566	宁德时代	2021-07-27	2,029,500.00	4,100.00	14	1.80	1,420.65	-	-
中信证券	202107270000 1568	圣邦股份	2021-07-27	283,410.00	1,000.00	14	1.80	198.39	-	-
中信证券	202107270000 1570	蓝思科技	2021-07-27	228,410.00	9,100.00	14	1.80	159.89	-	-

中信 证券	202107270000 1572	先 导 智 能	2021-07- 27	360,240.00	5,700.00	14	1.80	252.17	-	-
中信 证券	202107270000 1574	芒 果 超 媒	2021-07- 27	220,044.00	4,400.00	14	1.80	154.03	-	-
中信 证券	202107270000 1576	贝 达 药 业	2021-07- 27	134,835.00	1,500.00	14	1.80	94.38	-	-
中信 证券	202107270000 1578	中 科 创 达	2021-07- 27	240,282.00	1,800.00	14	1.80	168.20	-	-
中信 证券	202107270000 1580	深 信 服	2021-07- 27	330,330.00	1,300.00	14	1.80	231.23	-	-
中信 证券	202107300000 0470	中 微 公 司	2021-07- 30	344,835.00	1,500.00	14	1.80	241.38	-	-
中信 证券	202107300000 0472	澜 起 科 技	2021-07- 30	188,916.00	2,800.00	14	1.80	132.24	-	-
中信 证券	202107300000 0474	金 山 办 公	2021-07- 30	360,800.00	1,100.00	14	1.80	252.56	-	-
中信 证券	202107300000 0476	传 音 控 股	2021-07- 30	244,350.00	1,500.00	14	1.80	171.05	-	-
中信 证券	202107300000 0478	康 龙 化 成	2021-07- 30	237,564.00	1,200.00	14	1.80	166.29	-	-
中信 证券	202107300000 0480	迈 瑞 医 疗	2021-07- 30	975,875.00	2,500.00	14	1.80	683.11	-	-
中	202107300000	卓	2021-07-	403,150.00	1,000.00	14	1.80	282.21	-	-

信证券	0482	胜微	30							
中信证券	202107300000 0484	爱美客	2021-07-30	648,810.00	1,000.00	14	1.80	454.17	-	-
中信证券	202107300000 0486	康泰医学	2021-07-30	70,270.00	1,000.00	14	1.80	49.19	-	-
中信证券	202107300000 0488	中国通号	2021-07-30	81,466.00	16,100.00	14	1.80	57.03	-	-
中信证券	202107300000 0490	天能股份	2021-07-30	58,360.00	1,000.00	14	1.80	40.85	-	-
中信证券	202107300000 0492	沪硅产业	2021-07-30	116,560.00	3,100.00	14	1.80	81.59	-	-
中信证券	202107300000 0494	中芯国际	2021-07-30	465,768.00	7,200.00	14	1.80	326.04	-	-
中信证券	202107300000 0498	九号公司	2021-07-30	68,400.00	1,000.00	14	1.80	47.88	-	-
中信证券	202107300000 0500	奇安信	2021-07-30	92,460.00	1,000.00	14	1.80	64.72	-	-
中信证券	202107300000 0502	寒武纪	2021-07-30	100,140.00	1,000.00	14	1.80	70.10	-	-
中信证券	202107300000 0504	君实生物	2021-07-30	60,480.00	1,000.00	14	1.80	42.34	-	-
中信	202107300000 0506	圣湘	2021-07-30	88,400.00	1,000.00	14	1.80	61.88	-	-

证券		生物								
中信证券	2021073000000508	芯原股份	2021-07-30	76,400.00	1,000.00	14	1.80	53.48	-	-
中信证券	2021073000000510	华润微	2021-07-30	160,000.00	1,600.00	14	1.80	112.00	-	-
中信证券	2021073000000512	沃森生物	2021-07-30	593,331.00	6,900.00	14	1.80	415.33	-	-
中信证券	2021073000000514	信维通信	2021-07-30	111,241.00	4,300.00	14	1.80	77.87	-	-
中信证券	2021073000000516	宁德时代	2021-07-30	1,651,200.00	3,000.00	14	1.80	1,155.84	-	-
中信证券	2021073000000518	卫宁健康	2021-07-30	109,288.00	7,600.00	14	1.80	76.50	-	-
中信证券	2021073000000520	阳光电源	2021-07-30	755,100.00	4,500.00	14	1.80	528.57	-	-
中信证券	2021073000000522	汇川技术	2021-07-30	529,448.00	6,800.00	14	1.80	370.61	-	-
中信证券	2021073000000524	泰格医药	2021-07-30	362,480.00	2,300.00	14	1.80	253.74	-	-
中信证券	2021073000000526	亿纬锂能	2021-07-30	562,450.00	5,000.00	14	1.80	393.72	-	-
中信证	2021073000000528	乐普医	2021-07-30	144,368.00	5,600.00	14	1.80	101.06	-	-

券		疗								
中信证券	202107300000 0530	爱尔眼科	2021-07-30	704,400.00	12,000.00	14	1.80	493.08	-	-
中信证券	202107300000 0532	智飞生物	2021-07-30	678,927.00	4,300.00	14	1.80	475.25	-	-
中信证券	202107300000 0534	同花顺	2021-07-30	92,670.00	1,000.00	14	1.80	64.87	-	-
中信证券	202107300000 0536	三环集团	2021-07-30	223,200.00	4,800.00	14	1.80	156.24	-	-
中信证券	202107300000 0538	康泰生物	2021-07-30	228,600.00	1,800.00	14	1.80	160.02	-	-
中信证券	202107300000 0540	欧普康视	2021-07-30	209,668.00	2,300.00	14	1.80	146.77	-	-
中信证券	202107300000 0542	亿联网络	2021-07-30	110,484.00	1,200.00	14	1.80	77.34	-	-
中信证券	202107300000 0543	华大基因	2021-07-30	112,400.00	1,000.00	14	1.80	78.68	-	-
中信证券	202107300000 0546	圣邦股份	2021-07-30	372,880.00	1,000.00	14	1.80	261.02	-	-
中信证券	202107300000 0548	贝达药业	2021-07-30	90,651.00	1,100.00	14	1.80	63.46	-	-
中信证券	202107300000 0550	蓝思科技	2021-07-30	167,574.00	6,600.00	14	1.80	117.30	-	-

中信证券	202107300000 0552	芒果超媒	2021-07-30	176,288.00	3,200.00	14	1.80	123.40	-	-
中信证券	202107300000 0554	先导智能	2021-07-30	311,600.00	4,100.00	14	1.80	218.12	-	-
中信证券	202107300000 0556	中科创达	2021-07-30	189,826.00	1,300.00	14	1.80	132.88	-	-
中信证券	202107300000 0558	深信服	2021-07-30	242,000.00	1,000.00	14	1.80	169.40	-	-
中信证券	202108060000 8950	亿联网络	2021-08-06	547,155.00	6,300.00	14	1.80	136.79	-	-
中信证券	202108060000 8952	圣邦股份	2021-08-06	1,364,200.00	3,800.00	14	1.80	341.05	-	-
中信证券	202108060000 8954	宁德时代	2021-08-06	8,593,304.00	15,800.00	14	1.80	2,148.33	-	-
中信证券	202108060000 8956	中科创达	2021-08-06	964,620.00	6,900.00	14	1.80	241.16	-	-
中信证券	202108060000 8958	贝达药业	2021-08-06	498,684.00	5,800.00	14	1.80	124.67	-	-
中信证券	202108060000 8960	康泰生物	2021-08-06	1,394,976.00	9,600.00	14	1.80	348.74	-	-
中信证券	202108060000 8962	康龙化成	2021-08-06	1,334,070.00	6,100.00	14	1.80	333.52	-	-
中	202108060000	天	2021-08-	195,825.00	3,500.00	14	1.80	48.96	-	-

信 证 券	8964	能 股 份	06								
中 信 证 券	202108060000 8966	迈 瑞 医 疗	2021-08- 06	5,107,865. 00	13,300.0 0	14	1.80	1,276.9 7	-	-	
中 信 证 券	202108060000 8968	康 泰 医 学	2021-08- 06	65,150.00	1,000.00	14	1.80	16.29	-	-	
中 信 证 券	202108060000 8970	中 微 公 司	2021-08- 06	1,465,600. 00	8,000.00	14	1.80	366.40	-	-	
中 信 证 券	202108060000 8972	深 信 服	2021-08- 06	1,173,888. 00	4,800.00	14	1.80	293.47	-	-	
中 信 证 券	202108060000 8974	爱 尔 眼 科	2021-08- 06	3,528,690. 00	62,900.0 0	14	1.80	882.17	-	-	
中 信 证 券	202108060000 8976	同 花 顺	2021-08- 06	473,650.00	5,000.00	14	1.80	118.41	-	-	
中 信 证 券	202108060000 8978	智 飞 生 物	2021-08- 06	3,162,000. 00	18,600.0 0	14	1.80	790.50	-	-	
中 信 证 券	202108060000 8980	信 维 通 信	2021-08- 06	589,050.00	22,500.0 0	14	1.80	147.26	-	-	
中 信 证 券	202108060000 8982	三 环 集 团	2021-08- 06	1,162,812. 00	25,400.0 0	14	1.80	290.70	-	-	
中 信 证 券	202108060000 8984	蓝 思 科 技	2021-08- 06	933,777.00	34,700.0 0	14	1.80	233.44	-	-	
中 信	202108060000 8986	先 导	2021-08- 06	1,741,602. 00	21,800.0 0	14	1.80	435.40	-	-	

证 券		智 能								
中 信 证 券	202108060000 8988	沃 森 生 物	2021-08- 06	3,155,880. 00	36,400.0 0	14	1.80	788.97	-	-
中 信 证 券	202108060000 8990	阳 光 电 源	2021-08- 06	3,786,312. 00	23,700.0 0	14	1.80	946.58	-	-
中 信 证 券	202108060000 8992	泰 格 医 药	2021-08- 06	2,094,618. 00	12,200.0 0	14	1.80	523.65	-	-
中 信 证 券	202108100000 2928	中 微 公 司	2021-08- 06	1,444,400. 00	8,000.00	5	1.80	366.40	-	-
中 信 证 券	202108100000 2936	迈 瑞 医 疗	2021-08- 06	5,365,220. 00	13,300.0 0	5	1.80	1,276.9 7	-	-
中 信 证 券	202108100000 2944	康 泰 医 学	2021-08- 06	66,350.00	1,000.00	5	1.80	16.29	-	-
中 信 证 券	202108100000 2946	康 龙 化 成	2021-08- 06	1,293,139. 00	6,100.00	5	1.80	333.52	-	-
中 信 证 券	202108100000 2950	天 能 股 份	2021-08- 06	201,390.00	3,500.00	5	1.80	48.96	-	-
中 信 证 券	202108100000 2960	沃 森 生 物	2021-08- 06	3,221,400. 00	36,400.0 0	5	1.80	788.97	-	-
中 信 证 券	202108100000 2968	信 维 通 信	2021-08- 06	604,350.00	22,500.0 0	5	1.80	147.26	-	-
中 信 证 券	202108100000 2970	泰 格 医 药	2021-08- 06	1,998,360. 00	12,200.0 0	5	1.80	523.65	-	-

券		药								
中信证券	202108100000 2974	同花顺	2021-08-06	496,450.00	5,000.00	5	1.80	118.41	-	-
中信证券	202108100000 2980	阳光电源	2021-08-06	3,660,702.00	23,700.00	5	1.80	946.58	-	-
中信证券	202108100000 2982	智飞生物	2021-08-06	3,096,528.00	18,600.00	5	1.80	790.50	-	-
中信证券	202108100000 2984	爱尔眼科	2021-08-06	3,629,959.00	62,900.00	5	1.80	882.17	-	-
中信证券	202108100000 2986	康泰生物	2021-08-06	1,344,864.00	9,600.00	5	1.80	348.74	-	-
中信证券	202108100000 2990	三环集团	2021-08-06	1,134,872.00	25,400.00	5	1.80	290.70	-	-
中信证券	202108100000 2994	圣邦股份	2021-08-06	1,261,562.00	3,800.00	5	1.80	341.05	-	-
中信证券	202108100000 3000	蓝思科技	2021-08-06	921,632.00	34,700.00	5	1.80	233.44	-	-
中信证券	202108100000 3004	宁德时代	2021-08-06	8,065,900.00	15,800.00	5	1.80	2,148.33	-	-
中信证券	202108100000 3006	先导智能	2021-08-06	1,689,936.00	21,800.00	5	1.80	435.40	-	-
中信证券	202108100000 3010	深信服	2021-08-06	1,235,088.00	4,800.00	5	1.80	293.47	-	-

中信证券	2021081000003012	亿联网络	2021-08-06	556,542.00	6,300.00	5	1.80	136.79	-	-
中信证券	2021081000003016	贝达药业	2021-08-06	535,746.00	5,800.00	5	1.80	124.67	-	-
中信证券	2021081000003018	中科创达	2021-08-06	936,537.00	6,900.00	5	1.80	241.16	-	-
中信证券	2021081000021705	天能股份	2021-08-10	57,540.00	1,000.00	14	1.80	40.28	-	-
中信证券	2021081000021707	中芯国际	2021-08-10	623,400.00	10,000.00	14	1.80	436.38	-	-
中信证券	2021081000021709	奇安信	2021-08-10	97,440.00	1,000.00	14	1.80	68.21	-	-
中信证券	2021081000021711	九号公司	2021-08-10	63,130.00	1,000.00	14	1.80	44.19	-	-
中信证券	2021081000021715	康希诺	2021-08-10	581,490.00	1,000.00	14	1.80	407.04	-	-
中信证券	2021081000021717	寒武纪	2021-08-10	104,440.00	1,000.00	14	1.80	73.11	-	-
中信证券	2021081000021719	石头科技	2021-08-10	1,229,700.00	1,000.00	14	1.80	860.79	-	-
中信证券	2021081000021721	君实生物	2021-08-10	64,670.00	1,000.00	14	1.80	45.27	-	-
中	202108100002	华	2021-08-	193,154.00	2,300.00	14	1.80	135.21	-	-

信 证 券	1723	润 微	10								
中 信 证 券	202108100002 1725	芯 原 股 份	2021-08- 10	89,170.00	1,000.00	14	1.80	62.42	-	-	
中 信 证 券	202108100002 1727	圣 湘 生 物	2021-08- 10	85,660.00	1,000.00	14	1.80	59.96	-	-	
中 信 证 券	202108100002 1729	华 熙 生 物	2021-08- 10	220,030.00	1,000.00	14	1.80	154.02	-	-	
中 信 证 券	202108100002 1731	沪 硅 产 业	2021-08- 10	144,695.00	4,300.00	14	1.80	101.29	-	-	
中 信 证 券	202108100002 1733	泰 格 医 药	2021-08- 10	524,160.00	3,200.00	14	1.80	366.91	-	-	
中 信 证 券	202108100002 1735	三 环 集 团	2021-08- 10	299,356.00	6,700.00	14	1.80	209.55	-	-	
中 信 证 券	202108100002 1737	卫 宁 健 康	2021-08- 10	152,670.00	10,500.0 0	14	1.80	106.87	-	-	
中 信 证 券	202108100002 1739	阳 光 电 源	2021-08- 10	957,652.00	6,200.00	14	1.80	670.36	-	-	
中 信 证 券	202108100002 1741	先 导 智 能	2021-08- 10	441,864.00	5,700.00	14	1.80	309.30	-	-	
中 信 证 券	202108100002 1743	深 信 服	2021-08- 10	334,503.00	1,300.00	14	1.80	234.15	-	-	
中 信	202108100002 1745	芒 果	2021-08- 10	256,300.00	4,400.00	14	1.80	179.41	-	-	

证券		超媒									
中信证券	202108100002 1747	蓝思科技	2021-08-10	241,696.00	9,100.00	14	1.80	169.19	-	-	
中信证券	202108100002 1749	爱尔眼科	2021-08-10	957,986.00	16,600.00	14	1.80	670.59	-	-	
中信证券	202108100002 1751	同花顺	2021-08-10	129,077.00	1,300.00	14	1.80	90.35	-	-	
中信证券	202108100002 1753	乐普医疗	2021-08-10	207,053.00	7,700.00	14	1.80	144.94	-	-	
中信证券	202108100002 1755	亿纬锂能	2021-08-10	761,760.00	6,900.00	14	1.80	533.23	-	-	
中信证券	202108100002 1757	信维通信	2021-08-10	158,474.00	5,900.00	14	1.80	110.93	-	-	
中信证券	202108100002 1759	沃森生物	2021-08-10	849,600.00	9,600.00	14	1.80	594.72	-	-	
中信证券	202108100002 1761	智飞生物	2021-08-10	815,752.00	4,900.00	14	1.80	571.03	-	-	
中信证券	202108100002 1763	汇川技术	2021-08-10	809,875.00	9,500.00	14	1.80	566.91	-	-	
中信证券	202108100002 1765	中科创达	2021-08-10	244,314.00	1,800.00	14	1.80	171.02	-	-	
中信证	202108100002 1767	康泰医	2021-08-10	66,350.00	1,000.00	14	1.80	46.45	-	-	

券		学								
中信证券	202108100002 1769	爱美客	2021-08-10	658,900.00	1,000.00	14	1.80	461.23	-	-
中信证券	202108100002 1771	迈瑞医疗	2021-08-10	1,411,900.00	3,500.00	14	1.80	988.33	-	-
中信证券	202108100002 1773	卓胜微	2021-08-10	579,250.00	1,400.00	14	1.80	405.48	-	-
中信证券	202108100002 1775	传音控股	2021-08-10	363,867.00	2,100.00	14	1.80	254.71	-	-
中信证券	202108100002 1777	金山办公	2021-08-10	588,928.00	1,600.00	14	1.80	412.25	-	-
中信证券	202108100002 1779	澜起科技	2021-08-10	255,021.00	3,900.00	14	1.80	178.51	-	-
中信证券	202108100002 1781	中国通号	2021-08-10	112,998.00	22,200.00	14	1.80	79.10	-	-
中信证券	202108100002 1783	康泰生物	2021-08-10	350,225.00	2,500.00	14	1.80	245.16	-	-
中信证券	202108100002 1785	亿联网络	2021-08-10	150,178.00	1,700.00	14	1.80	105.12	-	-
中信证券	202108100002 1787	贝达药业	2021-08-10	138,555.00	1,500.00	14	1.80	96.99	-	-
中信证券	202108100002 1789	欧普康视	2021-08-10	289,354.00	3,100.00	14	1.80	202.55	-	-

中信证券	202108100002 1791	宁德时代	2021-08-10	2,093,050.00	4,100.00	14	1.80	1,465.14	-	-
中信证券	202108100002 1793	康龙化成	2021-08-10	339,184.00	1,600.00	14	1.80	237.43	-	-
中信证券	202108100002 1795	圣邦股份	2021-08-10	331,990.00	1,000.00	14	1.80	232.39	-	-
中信证券	202108100002 1797	华大基因	2021-08-10	141,180.00	1,300.00	14	1.80	98.83	-	-
中信证券	202108120000 0875	中微公司	2021-08-12	9,299,500.00	50,000.00	14	3.70	13,380.95	-	-
中信证券	202108130004 3462	蓝思科技	2021-08-13	163,350.00	6,600.00	14	1.80	114.35	-	-
中信证券	202108130004 3464	芒果超媒	2021-08-13	179,200.00	3,200.00	14	1.80	125.44	-	-
中信证券	202108130004 3466	先导智能	2021-08-13	325,622.00	4,100.00	14	1.80	227.94	-	-
中信证券	202108130004 3468	中科创达	2021-08-13	171,457.00	1,300.00	14	1.80	120.02	-	-
中信证券	202108130004 3470	深信服	2021-08-13	255,250.00	1,000.00	14	1.80	178.68	-	-
中信证券	202108130004 3578	中微公司	2021-08-13	259,425.00	1,500.00	14	1.80	181.60	-	-
中	202108130004	中	2021-08-	82,110.00	16,100.0	14	1.80	57.48	-	-

信 证 券	3580	国 通 号	13		0						
中 信 证 券	202108130004 3582	传 音 控 股	2021-08- 13	266,970.00	1,500.00	14	1.80	186.88	-	-	
中 信 证 券	202108130004 3584	沪 硅 产 业	2021-08- 13	96,658.00	3,100.00	14	1.80	67.66	-	-	
中 信 证 券	202108130004 3586	金 山 办 公	2021-08- 13	382,481.00	1,100.00	14	1.80	267.74	-	-	
中 信 证 券	202108130004 3588	澜 起 科 技	2021-08- 13	167,972.00	2,800.00	14	1.80	117.58	-	-	
中 信 证 券	202108130004 3590	迈 瑞 医 疗	2021-08- 13	912,250.00	2,500.00	14	1.80	638.58	-	-	
中 信 证 券	202108130004 3592	康 龙 化 成	2021-08- 13	248,400.00	1,200.00	14	1.80	173.88	-	-	
中 信 证 券	202108130004 3594	卓 胜 微	2021-08- 13	413,090.00	1,000.00	14	1.80	289.16	-	-	
中 信 证 券	202108130004 3596	爱 美 客	2021-08- 13	616,900.00	1,000.00	14	1.80	431.83	-	-	
中 信 证 券	202108130004 3598	君 实 生 物	2021-08- 13	61,150.00	1,000.00	14	1.80	42.81	-	-	
中 信 证 券	202108130004 3600	康 泰 医 学	2021-08- 13	61,260.00	1,000.00	14	1.80	42.88	-	-	
中 信	202108130004 3602	天 能	2021-08- 13	58,870.00	1,000.00	14	1.80	41.21	-	-	

证券		股份								
中信证券	202108130004 3604	中芯国际	2021-08-13	420,336.00	7,200.00	14	1.80	294.24	-	-
中信证券	202108130004 3606	九号公司	2021-08-13	63,800.00	1,000.00	14	1.80	44.66	-	-
中信证券	202108130004 3608	圣湘生物	2021-08-13	81,380.00	1,000.00	14	1.80	56.97	-	-
中信证券	202108130004 3610	寒武纪	2021-08-13	99,710.00	1,000.00	14	1.80	69.80	-	-
中信证券	202108130004 3612	华润微	2021-08-13	133,040.00	1,600.00	14	1.80	93.13	-	-
中信证券	202108130004 3614	奇安信	2021-08-13	94,890.00	1,000.00	14	1.80	66.42	-	-
中信证券	202108130004 3616	沃森生物	2021-08-13	529,368.00	6,900.00	14	1.80	370.56	-	-
中信证券	202108130004 3618	芯原股份	2021-08-13	83,000.00	1,000.00	14	1.80	58.10	-	-
中信证券	202108130004 3620	宁德时代	2021-08-13	1,506,150.00	3,000.00	14	1.80	1,054.31	-	-
中信证券	202108130004 3622	信维通信	2021-08-13	112,918.00	4,300.00	14	1.80	79.04	-	-
中信证	202108130004 3624	卫宁健	2021-08-13	106,400.00	7,600.00	14	1.80	74.48	-	-

券		康									
中信证券	202108130004 3626	泰格医药	2021-08-13	364,550.00	2,300.00	14	1.80	255.19	-	-	
中信证券	202108130004 3628	阳光电源	2021-08-13	647,910.00	4,500.00	14	1.80	453.54	-	-	
中信证券	202108130004 3630	汇川技术	2021-08-13	503,336.00	6,800.00	14	1.80	352.34	-	-	
中信证券	202108130004 3632	亿纬锂能	2021-08-13	555,000.00	5,000.00	14	1.80	388.50	-	-	
中信证券	202108130004 3634	乐普医疗	2021-08-13	147,168.00	5,600.00	14	1.80	103.02	-	-	
中信证券	202108130004 3636	爱尔眼科	2021-08-13	635,280.00	12,000.00	14	1.80	444.70	-	-	
中信证券	202108130004 3638	智飞生物	2021-08-13	678,110.00	4,300.00	14	1.80	474.68	-	-	
中信证券	202108130004 3640	同花顺	2021-08-13	97,710.00	1,000.00	14	1.80	68.40	-	-	
中信证券	202108130004 3642	三环集团	2021-08-13	211,776.00	4,800.00	14	1.80	148.24	-	-	
中信证券	202108130004 3644	康泰生物	2021-08-13	237,150.00	1,800.00	14	1.80	166.01	-	-	
中信证券	202108130004 3646	欧普康视	2021-08-13	198,835.00	2,300.00	14	1.80	139.18	-	-	

中信证券	202108130004 3648	亿联网络	2021-08-13	103,176.00	1,200.00	14	1.80	72.22	-	-
中信证券	202108130004 3650	华大基因	2021-08-13	105,810.00	1,000.00	14	1.80	74.07	-	-
中信证券	202108130004 3652	圣邦股份	2021-08-13	334,500.00	1,000.00	14	1.80	234.15	-	-
中信证券	202108130004 3654	贝达药业	2021-08-13	101,717.00	1,100.00	14	1.80	71.20	-	-
中信证券	202108190000 0423	康龙化成	2021-08-19	193,190.00	1,000.00	14	1.80	135.23	-	-
中信证券	202108190000 0425	宁德时代	2021-08-19	1,156,900.00	2,300.00	14	1.80	809.83	-	-
中信证券	202108190000 0427	卓胜微	2021-08-19	429,840.00	1,000.00	14	1.80	300.89	-	-
中信证券	202108190000 0429	迈瑞医疗	2021-08-19	670,540.00	2,000.00	14	1.80	469.38	-	-
中信证券	202108190000 0431	欧普康视	2021-08-19	140,743.00	1,700.00	14	1.80	98.52	-	-
中信证券	202108190000 0433	康泰生物	2021-08-19	190,848.00	1,400.00	14	1.80	133.59	-	-
中信证券	202108190000 0435	华大基因	2021-08-19	103,150.00	1,000.00	14	1.80	72.21	-	-
中	202108190000	亿	2021-08-	87,010.00	1,000.00	14	1.80	60.91	-	-

信 证 券	0437	联 网 网 络	19								
中 信 证 券	202108190000 0439	澜 起 科 技	2021-08- 19	126,038.00	2,200.00	14	1.80	88.23	-	-	
中 信 证 券	202108190000 0441	君 实 生 物	2021-08- 19	63,490.00	1,000.00	14	1.80	44.44	-	-	
中 信 证 券	202108190000 0443	中 芯 国 际	2021-08- 19	325,435.00	5,500.00	14	1.80	227.80	-	-	
中 信 证 券	202108190000 0445	沪 硅 产 业	2021-08- 19	73,584.00	2,400.00	14	1.80	51.51	-	-	
中 信 证 券	202108190000 0447	华 润 微	2021-08- 19	110,747.00	1,300.00	14	1.80	77.52	-	-	
中 信 证 券	202108190000 0449	中 微 公 司	2021-08- 19	222,794.00	1,300.00	14	1.80	155.96	-	-	
中 信 证 券	202108190000 0451	中 国 通 号	2021-08- 19	63,500.00	12,500.0 0	14	1.80	44.45	-	-	
中 信 证 券	202108190000 0453	金 山 办 公	2021-08- 19	330,820.00	1,000.00	14	1.80	231.57	-	-	
中 信 证 券	202108190000 0455	传 音 控 股	2021-08- 19	204,084.00	1,200.00	14	1.80	142.86	-	-	
中 信 证 券	202108190000 0457	贝 达 药 业	2021-08- 19	84,300.00	1,000.00	14	1.80	59.01	-	-	
中 信	202108190000 0459	汇 川	2021-08- 19	377,307.00	5,300.00	14	1.80	264.11	-	-	

证券		技术								
中信证券	202108190000 0461	智 飞 生 物	2021-08- 19	377,750.00	2,500.00	14	1.80	264.43	-	-
中信证券	202108190000 0463	沃 森 生 物	2021-08- 19	437,724.00	5,400.00	14	1.80	306.41	-	-
中信证券	202108190000 0465	信 维 通 信	2021-08- 19	84,282.00	3,300.00	14	1.80	59.00	-	-
中信证券	202108190000 0467	亿 纬 锂 能	2021-08- 19	393,224.00	3,800.00	14	1.80	275.26	-	-
中信证券	202108190000 0469	乐 普 医 疗	2021-08- 19	112,531.00	4,300.00	14	1.80	78.77	-	-
中信证券	202108190000 0471	同 花 顺	2021-08- 19	116,150.00	1,000.00	14	1.80	81.31	-	-
中信证券	202108190000 0473	爱 尔 眼 科	2021-08- 19	460,644.00	9,200.00	14	1.80	322.45	-	-
中信证券	202108190000 0475	卫 宁 健 康	2021-08- 19	73,818.00	5,400.00	14	1.80	51.67	-	-
中信证券	202108190000 0477	先 导 智 能	2021-08- 19	241,056.00	3,200.00	14	1.80	168.74	-	-
中信证券	202108190000 0479	蓝 思 科 技	2021-08- 19	124,032.00	5,100.00	14	1.80	86.82	-	-
中信证	202108190000 0481	中 科 创	2021-08- 19	126,770.00	1,000.00	14	1.80	88.74	-	-

券		达								
中信证券	202108190000 0483	深信服	2021-08- 19	263,900.00	1,000.00	14	1.80	184.73	-	-
中信证券	202108190000 0485	泰格医药	2021-08- 19	264,924.00	1,800.00	14	1.80	185.45	-	-
中信证券	202108190000 0487	阳光电源	2021-08- 19	466,378.00	3,400.00	14	1.80	326.46	-	-
中信证券	202108190000 0489	芒果超媒	2021-08- 19	132,720.00	2,400.00	14	1.80	92.90	-	-
中信证券	202108190000 0491	三环集团	2021-08- 19	153,550.00	3,700.00	14	1.80	107.49	-	-
中信证券	202108240001 8361	爱尔眼科	2021-08- 24	822,530.00	16,600.0 0	14	1.80	575.77	-	-
中信证券	202108240001 8365	同花顺	2021-08- 24	148,798.00	1,300.00	14	1.80	104.16	-	-
中信证券	202108240001 8373	智飞生物	2021-08- 24	833,000.00	4,900.00	14	1.80	583.10	-	-
中信证券	202108240001 8375	信维通信	2021-08- 24	144,432.00	5,900.00	14	1.80	101.10	-	-
中信证券	202108240001 8377	汇川技术	2021-08- 24	715,730.00	9,500.00	14	1.80	501.01	-	-
中信证券	202108240001 8383	泰格医药	2021-08- 24	478,304.00	3,200.00	14	1.80	334.81	-	-

中信 证券	202108240001 8391	深信 服	2021-08- 24	365,313.00	1,300.00	14	1.80	255.72	-	-
中信 证券	202108240001 8395	康泰 生物	2021-08- 24	334,125.00	2,500.00	14	1.80	233.89	-	-
中信 证券	202108240001 8397	亿联 网络	2021-08- 24	151,045.00	1,700.00	14	1.80	105.73	-	-
中信 证券	202108240001 8405	康龙 化成	2021-08- 24	313,568.00	1,600.00	14	1.80	219.50	-	-
中信 证券	202108240001 8407	迈瑞 医疗	2021-08- 24	1,069,355. 00	3,500.00	14	1.80	748.55	-	-
中信 证券	202108240001 8825	乐普 医疗	2021-08- 24	193,193.00	7,700.00	14	1.80	135.24	-	-
中信 证券	202108240001 8829	亿纬 锂能	2021-08- 24	698,004.00	6,900.00	14	1.80	488.60	-	-
中信 证券	202108240001 8837	华润 微	2021-08- 24	199,755.00	2,300.00	14	1.80	139.83	-	-
中信 证券	202108240001 8839	芯原 股份	2021-08- 24	84,230.00	1,000.00	14	1.80	58.96	-	-
中信 证券	202108240001 8843	中芯 国际	2021-08- 24	597,900.00	10,000.0 0	14	1.80	418.53	-	-
中信 证券	202108240001 8847	奇安 信	2021-08- 24	97,730.00	1,000.00	14	1.80	68.41	-	-
中	202108240001	天	2021-08-	55,730.00	1,000.00	14	1.80	39.01	-	-

信 证 券	8849	能 股 份	24								
中 信 证 券	202108240001 8851	九 号 公 司	2021-08- 24	71,730.00	1,000.00	14	1.80	50.21	-	-	
中 信 证 券	202108240001 9067	沃 森 生 物	2021-08- 24	811,200.00	9,600.00	14	1.80	567.84	-	-	
中 信 证 券	202108240001 9071	卫 宁 健 康	2021-08- 24	147,000.00	10,500.0 0	14	1.80	102.90	-	-	
中 信 证 券	202108240001 9073	阳 光 电 源	2021-08- 24	911,958.00	6,200.00	14	1.80	638.37	-	-	
中 信 证 券	202108240001 9075	三 环 集 团	2021-08- 24	264,181.00	6,700.00	14	1.80	184.93	-	-	
中 信 证 券	202108240001 9077	蓝 思 科 技	2021-08- 24	230,048.00	9,100.00	14	1.80	161.03	-	-	
中 信 证 券	202108240001 9081	芒 果 超 媒	2021-08- 24	240,680.00	4,400.00	14	1.80	168.48	-	-	
中 信 证 券	202108240001 9083	先 导 智 能	2021-08- 24	431,205.00	5,700.00	14	1.80	301.84	-	-	
中 信 证 券	202108240001 9087	中 科 创 达	2021-08- 24	229,410.00	1,800.00	14	1.80	160.59	-	-	
中 信 证 券	202108240001 9095	贝 达 药 业	2021-08- 24	124,200.00	1,500.00	14	1.80	86.94	-	-	
中 信	202108240001 9097	欧 普	2021-08- 24	235,755.00	3,100.00	14	1.80	165.03	-	-	

证券		康视								
中信证券	202108240001 9103	圣邦股份	2021-08- 24	366,000.00	1,000.00	14	1.80	256.20	-	-
中信证券	202108240001 9107	华大基因	2021-08- 24	131,066.00	1,300.00	14	1.80	91.75	-	-
中信证券	202108240001 9109	宁德时代	2021-08- 24	2,144,300. 00	4,100.00	14	1.80	1,501.0 1	-	-
中信证券	202108240001 9111	卓胜微	2021-08- 24	614,600.00	1,400.00	14	1.80	430.22	-	-
中信证券	202108240001 9115	康泰医学	2021-08- 24	49,840.00	1,000.00	14	1.80	34.89	-	-
中信证券	202108240001 9117	爱美客	2021-08- 24	588,050.00	1,000.00	14	1.80	411.64	-	-
中信证券	202108240001 9121	中国通号	2021-08- 24	113,664.00	22,200.0 0	14	1.80	79.56	-	-
中信证券	202108240001 9123	传音控股	2021-08- 24	364,140.00	2,100.00	14	1.80	254.90	-	-
中信证券	202108240001 9129	圣湘生物	2021-08- 24	79,500.00	1,000.00	14	1.80	55.65	-	-
中信证券	202108240001 9131	沪硅产业	2021-08- 24	137,514.00	4,300.00	14	1.80	96.26	-	-
中信证	202108240001 9133	石头科	2021-08- 24	1,293,000. 00	1,000.00	14	1.80	905.10	-	-

券		技								
中信证券	202108240001 9137	君 实生物	2021-08- 24	59,100.00	1,000.00	14	1.80	41.37	-	-
中信证券	202108240001 9139	华 熙生物	2021-08- 24	197,390.00	1,000.00	14	1.80	138.17	-	-
中信证券	202108240001 9833	澜 起科技	2021-08- 24	234,468.00	3,900.00	14	1.80	164.13	-	-
中信证券	202108240001 9837	金 山办公	2021-08- 24	550,400.00	1,600.00	14	1.80	385.28	-	-
中信证券	202108240001 9847	康 希诺	2021-08- 24	410,680.00	1,000.00	14	1.80	287.48	-	-
中信证券	202108240002 1043	寒 武纪	2021-08- 24	98,700.00	1,000.00	14	1.80	69.09	-	-
中信证券	202108260001 6433	中 微公司	2021-08- 26	8,608,000.00	50,000.00	14	3.70	12,385.96	-	-
中信证券	202108270001 4415	深 信服	2021-08- 27	273,500.00	1,000.00	14	1.80	191.45	-	-
中信证券	202108270001 4417	中 科创达	2021-08- 27	159,354.00	1,300.00	14	1.80	111.55	-	-
中信证券	202108270001 4419	先 导智能	2021-08- 27	309,140.00	4,100.00	14	1.80	216.40	-	-
中信证券	202108270001 4421	芒 果超媒	2021-08- 27	152,960.00	3,200.00	14	1.80	107.07	-	-

中信 证券	202108270001 4423	蓝 思 科 技	2021-08- 27	159,852.00	6,600.00	14	1.80	111.90	-	-
中信 证券	202108270001 4425	贝 达 药 业	2021-08- 27	84,095.00	1,100.00	14	1.80	58.87	-	-
中信 证券	202108270001 4427	华 大 基 因	2021-08- 27	98,640.00	1,000.00	14	1.80	69.05	-	-
中信 证券	202108270001 4429	圣 邦 股 份	2021-08- 27	323,000.00	1,000.00	14	1.80	226.10	-	-
中信 证券	202108270001 4431	亿 联 网 络	2021-08- 27	99,888.00	1,200.00	14	1.80	69.92	-	-
中信 证券	202108270001 4433	欧 普 康 视	2021-08- 27	172,638.00	2,300.00	14	1.80	120.85	-	-
中信 证券	202108270001 4435	康 泰 生 物	2021-08- 27	225,918.00	1,800.00	14	1.80	158.14	-	-
中信 证券	202108270001 4437	三 环 集 团	2021-08- 27	187,488.00	4,800.00	14	1.80	131.24	-	-
中信 证券	202108270001 4439	同 花 顺	2021-08- 27	114,200.00	1,000.00	14	1.80	79.94	-	-
中信 证券	202108270001 4441	智 飞 生 物	2021-08- 27	705,888.00	4,300.00	14	1.80	494.12	-	-
中信 证券	202108270001 4443	爱 尔 眼 科	2021-08- 27	564,600.00	12,000.0 0	14	1.80	395.22	-	-
中	202108270001	乐	2021-08-	140,112.00	5,600.00	14	1.80	98.08	-	-

信 证 券	4445	普 医 疗	27								
中 信 证 券	202108270001 4447	亿 纬 锂 能	2021-08- 27	510,700.00	5,000.00	14	1.80	357.49	-	-	
中 信 证 券	202108270001 4449	汇 川 技 术	2021-08- 27	510,680.00	6,800.00	14	1.80	357.48	-	-	
中 信 证 券	202108270001 4451	阳 光 电 源	2021-08- 27	671,310.00	4,500.00	14	1.80	469.92	-	-	
中 信 证 券	202108270001 4453	泰 格 医 药	2021-08- 27	313,927.00	2,300.00	14	1.80	219.75	-	-	
中 信 证 券	202108270001 4455	卫 宁 健 康	2021-08- 27	103,816.00	7,600.00	14	1.80	72.67	-	-	
中 信 证 券	202108270001 4457	信 维 通 信	2021-08- 27	99,760.00	4,300.00	14	1.80	69.83	-	-	
中 信 证 券	202108270001 4459	华 润 微	2021-08- 27	129,600.00	1,600.00	14	1.80	90.72	-	-	
中 信 证 券	202108270001 4461	沃 森 生 物	2021-08- 27	562,902.00	6,900.00	14	1.80	394.03	-	-	
中 信 证 券	202108270001 4463	君 实 生 物	2021-08- 27	57,860.00	1,000.00	14	1.80	40.50	-	-	
中 信 证 券	202108270001 4465	芯 原 股 份	2021-08- 27	75,810.00	1,000.00	14	1.80	53.07	-	-	
中 信	202108270001 4467	圣 湘	2021-08- 27	75,460.00	1,000.00	14	1.80	52.82	-	-	

证券		生物								
中信证券	202108270001 4469	寒武纪	2021-08- 27	91,410.00	1,000.00	14	1.80	63.99	-	-
中信证券	202108270001 4471	奇安信	2021-08- 27	92,030.00	1,000.00	14	1.80	64.42	-	-
中信证券	202108270001 4473	九号公司	2021-08- 27	78,050.00	1,000.00	14	1.80	54.64	-	-
中信证券	202108270001 4475	天能股份	2021-08- 27	58,510.00	1,000.00	14	1.80	40.96	-	-
中信证券	202108270001 4477	中芯国际	2021-08- 27	417,024.00	7,200.00	14	1.80	291.92	-	-
中信证券	202108270001 4479	沪硅产业	2021-08- 27	90,799.00	3,100.00	14	1.80	63.56	-	-
中信证券	202108270001 4481	卓胜微	2021-08- 27	403,530.00	1,000.00	14	1.80	282.47	-	-
中信证券	202108270001 4483	康泰医学	2021-08- 27	39,550.00	1,000.00	14	1.80	27.69	-	-
中信证券	202108270001 4485	宁德时代	2021-08- 27	1,522,500. 00	3,000.00	14	1.80	1,065.7 5	-	-
中信证券	202108270001 4487	迈瑞医疗	2021-08- 27	808,125.00	2,500.00	14	1.80	565.69	-	-
中信证	202108270001 4489	康龙化	2021-08- 27	232,692.00	1,200.00	14	1.80	162.88	-	-

券		成								
中信证券	202108270001 4491	爱美客	2021-08- 27	596,500.00	1,000.00	14	1.80	417.55	-	-
中信证券	202108270001 4493	传音控股	2021-08- 27	227,970.00	1,500.00	14	1.80	159.58	-	-
中信证券	202108270001 4495	金山办公	2021-08- 27	280,500.00	1,100.00	14	1.80	196.35	-	-
中信证券	202108270001 4497	中微公司	2021-08- 27	259,965.00	1,500.00	14	1.80	181.98	-	-
中信证券	202108270001 4499	澜起科技	2021-08- 27	164,892.00	2,800.00	14	1.80	115.42	-	-
中信证券	202108270001 4501	中国通号	2021-08- 27	84,364.00	16,100.0 0	14	1.80	59.05	-	-
中信证券	202109020001 0586	中微公司	2021-09- 02	194,740.00	1,300.00	14	1.80	136.32	-	-
中信证券	202109020001 0588	爱尔眼科	2021-09- 02	375,912.00	9,200.00	14	1.80	263.14	-	-
中信证券	202109020001 0590	智飞生物	2021-09- 02	422,975.00	2,500.00	14	1.80	296.08	-	-
中信证券	202109020001 0592	沃森生物	2021-09- 02	399,168.00	5,400.00	14	1.80	279.42	-	-
中信证券	202109020001 0594	华大基因	2021-09- 02	93,000.00	1,000.00	14	1.80	65.10	-	-

中信证券	2021090200010596	三环集团	2021-09-02	132,164.00	3,700.00	14	1.80	92.51	-	-
中信证券	2021090200010598	乐普医疗	2021-09-02	113,606.00	4,300.00	14	1.80	79.52	-	-
中信证券	2021090200010600	亿联网络	2021-09-02	85,680.00	1,000.00	14	1.80	59.98	-	-
中信证券	2021090200010602	沪硅产业	2021-09-02	69,552.00	2,400.00	14	1.80	48.69	-	-
中信证券	2021090200010606	汇川技术	2021-09-02	372,166.00	5,300.00	14	1.80	260.52	-	-
中信证券	2021090200010648	宁德时代	2021-09-02	1,135,050.00	2,300.00	14	1.80	794.54	-	-
中信证券	2021090200010888	同花顺	2021-09-02	122,350.00	1,000.00	14	1.80	85.65	-	-
中信证券	2021090200010890	泰格医药	2021-09-02	234,000.00	1,800.00	14	1.80	163.80	-	-
中信证券	2021090200010892	贝达药业	2021-09-02	73,150.00	1,000.00	14	1.80	51.21	-	-
中信证券	2021090200010894	康龙化成	2021-09-02	179,800.00	1,000.00	14	1.80	125.86	-	-
中信证券	2021090200010896	金山办公	2021-09-02	240,480.00	1,000.00	14	1.80	168.34	-	-
中	202109020001	中	2021-09-	115,250.00	1,000.00	14	1.80	80.68	-	-

信 证 券	0898	科 创 达	02								
中 信 证 券	202109020001 0900	先 导 智 能	2021-09- 02	232,480.00	3,200.00	14	1.80	162.74	-	-	
中 信 证 券	202109020001 0902	欧 普 康 视	2021-09- 02	104,057.00	1,700.00	14	1.80	72.84	-	-	
中 信 证 券	202109020001 0904	迈 瑞 医 疗	2021-09- 02	649,320.00	2,000.00	14	1.80	454.52	-	-	
中 信 证 券	202109020001 0906	卓 胜 微	2021-09- 02	368,000.00	1,000.00	14	1.80	257.60	-	-	
中 信 证 券	202109020001 0908	康 泰 生 物	2021-09- 02	159,488.00	1,400.00	14	1.80	111.64	-	-	
中 信 证 券	202109020001 0910	亿 纬 锂 能	2021-09- 02	359,100.00	3,800.00	14	1.80	251.37	-	-	
中 信 证 券	202109020001 0912	深 信 服	2021-09- 02	256,030.00	1,000.00	14	1.80	179.22	-	-	
中 信 证 券	202109020001 0914	蓝 思 科 技	2021-09- 02	122,145.00	5,100.00	14	1.80	85.50	-	-	
中 信 证 券	202109020001 0916	澜 起 科 技	2021-09- 02	132,506.00	2,200.00	14	1.80	92.75	-	-	
中 信 证 券	202109020001 0918	传 音 控 股	2021-09- 02	178,752.00	1,200.00	14	1.80	125.13	-	-	
中 信	202109020001 0920	卫 宁	2021-09- 02	77,652.00	5,400.00	14	1.80	54.36	-	-	

证券		健康									
中信证券	2021090200010922	阳光电源	2021-09-02	485,860.00	3,400.00	14	1.80	340.10	-	-	
中信证券	2021090200010924	中芯国际	2021-09-02	303,545.00	5,500.00	14	1.80	212.48	-	-	
中信证券	2021090200010926	华润微	2021-09-02	93,093.00	1,300.00	14	1.80	65.17	-	-	
中信证券	2021090200010928	君实生物	2021-09-02	57,260.00	1,000.00	14	1.80	40.08	-	-	
中信证券	2021090200010930	芒果超媒	2021-09-02	110,976.00	2,400.00	14	1.80	77.68	-	-	
中信证券	2021090200010932	信维通信	2021-09-02	76,758.00	3,300.00	14	1.80	53.73	-	-	
中信证券	2021090200010934	中国通号	2021-09-02	67,500.00	12,500.00	14	1.80	47.25	-	-	
中信证券	2021090700000782	阳光电源	2021-09-07	1,420,000.00	10,000.00	14	3.20	1,893.33	-	-	
中信证券	2021090700020715	卫宁健康	2021-09-07	153,930.00	10,500.00	14	1.80	115.45	-	-	
中信证券	2021090700020717	蓝思科技	2021-09-07	222,131.00	9,100.00	14	1.80	166.60	-	-	
中信证	2021090700020719	三环集	2021-09-07	249,508.00	6,700.00	14	1.80	187.14	-	-	

券		团								
中信证券	202109070002 0721	中科 创达	2021-09- 07	215,082.00	1,800.00	14	1.80	161.31	-	-
中信证券	202109070002 0723	先 导 智 能	2021-09- 07	403,047.00	5,700.00	14	1.80	302.28	-	-
中信证券	202109070002 0725	阳 光 电 源	2021-09- 07	880,400.00	6,200.00	14	1.80	660.30	-	-
中信证券	202109070002 0727	乐 普 医 疗	2021-09- 07	205,051.00	7,700.00	14	1.80	153.79	-	-
中信证券	202109070002 0729	亿 纬 锂 能	2021-09- 07	693,450.00	6,900.00	14	1.80	520.09	-	-
中信证券	202109070002 0731	康 泰 生 物	2021-09- 07	294,725.00	2,500.00	14	1.80	221.05	-	-
中信证券	202109070002 0733	康 希 诺	2021-09- 07	381,500.00	1,000.00	14	1.80	286.13	-	-
中信证券	202109070002 0735	沃 森 生 物	2021-09- 07	747,648.00	9,600.00	14	1.80	560.73	-	-
中信证券	202109070002 0737	寒 武 纪	2021-09- 07	90,640.00	1,000.00	14	1.80	67.98	-	-
中信证券	202109070002 0739	芒 果 超 媒	2021-09- 07	196,196.00	4,400.00	14	1.80	147.15	-	-
中信证券	202109070002 0741	九 号 公 司	2021-09- 07	84,500.00	1,000.00	14	1.80	63.38	-	-

中信证券	2021090700020743	天能股份	2021-09-07	49,250.00	1,000.00	14	1.80	36.94	-	-
中信证券	2021090700020745	芯原股份	2021-09-07	78,230.00	1,000.00	14	1.80	58.67	-	-
中信证券	2021090700020747	华润微	2021-09-07	170,269.00	2,300.00	14	1.80	127.70	-	-
中信证券	2021090700020749	中芯国际	2021-09-07	569,400.00	10,000.00	14	1.80	427.05	-	-
中信证券	2021090700020751	金山办公	2021-09-07	406,304.00	1,600.00	14	1.80	304.73	-	-
中信证券	2021090700020753	澜起科技	2021-09-07	228,774.00	3,900.00	14	1.80	171.58	-	-
中信证券	2021090700020755	奇安信	2021-09-07	90,270.00	1,000.00	14	1.80	67.70	-	-
中信证券	2021090700020757	石头科技	2021-09-07	908,680.00	1,000.00	14	1.80	681.51	-	-
中信证券	2021090700020759	君实生物	2021-09-07	59,960.00	1,000.00	14	1.80	44.97	-	-
中信证券	2021090700020761	深信服	2021-09-07	329,134.00	1,300.00	14	1.80	246.85	-	-
中信证券	2021090700020763	同花顺	2021-09-07	175,396.00	1,300.00	14	1.80	131.55	-	-
中	202109070002	华	2021-09-	182,780.00	1,000.00	14	1.80	137.09	-	-

信 证 券	0765	熙 生 物	07								
中 信 证 券	202109070002 0767	圣 邦 股 份	2021-09- 07	303,000.00	1,000.00	14	1.80	227.25	-	-	
中 信 证 券	202109070002 0769	沪 硅 产 业	2021-09- 07	128,828.00	4,300.00	14	1.80	96.62	-	-	
中 信 证 券	202109070002 0771	圣 湘 生 物	2021-09- 07	67,680.00	1,000.00	14	1.80	50.76	-	-	
中 信 证 券	202109070002 0773	康 龙 化 成	2021-09- 07	306,432.00	1,600.00	14	1.80	229.82	-	-	
中 信 证 券	202109070002 0775	传 音 控 股	2021-09- 07	309,288.00	2,100.00	14	1.80	231.96	-	-	
中 信 证 券	202109070002 0777	迈 瑞 医 疗	2021-09- 07	1,210,930. 00	3,500.00	14	1.80	908.20	-	-	
中 信 证 券	202109070002 0975	中 国 通 号	2021-09- 07	120,102.00	22,200.0 0	14	1.80	90.08	-	-	
中 信 证 券	202109070002 0977	信 维 通 信	2021-09- 07	142,603.00	5,900.00	14	1.80	106.95	-	-	
中 信 证 券	202109070002 0979	华 大 基 因	2021-09- 07	125,658.00	1,300.00	14	1.80	94.24	-	-	
中 信 证 券	202109070002 0981	宁 德 时 代	2021-09- 07	2,107,441. 00	4,100.00	14	1.80	1,580.5 8	-	-	
中 信	202109070002 0983	爱 美	2021-09- 07	573,690.00	1,000.00	14	1.80	430.26	-	-	

证券		客								
中信证券	2021090700020985	亿联网络	2021-09-07	141,270.00	1,700.00	14	1.80	105.95	-	-
中信证券	2021090700020987	汇川技术	2021-09-07	692,455.00	9,500.00	14	1.80	519.34	-	-
中信证券	2021090700020989	卓胜微	2021-09-07	507,920.00	1,400.00	14	1.80	380.94	-	-
中信证券	2021090700020991	欧普康视	2021-09-07	207,638.00	3,100.00	14	1.80	155.73	-	-
中信证券	2021090700020993	爱尔眼科	2021-09-07	747,166.00	16,600.00	14	1.80	560.38	-	-
中信证券	2021090700020995	贝达药业	2021-09-07	129,150.00	1,500.00	14	1.80	96.87	-	-
中信证券	2021090700020997	泰格医药	2021-09-07	462,112.00	3,200.00	14	1.80	346.59	-	-
中信证券	2021090700020999	康泰医学	2021-09-07	38,880.00	1,000.00	14	1.80	29.16	-	-
中信证券	2021090700021001	智飞生物	2021-09-07	807,863.00	4,900.00	14	1.80	605.89	-	-
中信证券	2021090900000565	阳光电源	2021-09-09	138,160.00	1,000.00	14	3.20	171.93	-	-
中信证	2021090900000583	迈瑞医	2021-09-09	334,150.00	1,000.00	14	2.90	376.85	-	-

券		疗								
中信证券	202109090001 6743	中微公司	2021-09-09	8,091,000.00	50,000.00	14	2.30	7,236.95	-	-
中信证券	202109100001 5231	智飞生物	2021-09-10	682,797.00	4,300.00	14	1.80	477.96	-	-
中信证券	202109100001 5233	传音控股	2021-09-10	222,000.00	1,500.00	14	1.80	155.40	-	-
中信证券	202109100001 5235	宁德时代	2021-09-10	1,506,300.00	3,000.00	14	1.80	1,054.41	-	-
中信证券	202109100001 5237	迈瑞医疗	2021-09-10	829,250.00	2,500.00	14	1.80	580.48	-	-
中信证券	202109100001 5239	爱美客	2021-09-10	543,000.00	1,000.00	14	1.80	380.10	-	-
中信证券	202109100001 5241	康泰生物	2021-09-10	210,438.00	1,800.00	14	1.80	147.31	-	-
中信证券	202109100001 5243	欧普康视	2021-09-10	153,824.00	2,300.00	14	1.80	107.68	-	-
中信证券	202109100001 5245	中芯国际	2021-09-10	419,544.00	7,200.00	14	1.80	293.68	-	-
中信证券	202109100001 5247	卓胜微	2021-09-10	362,810.00	1,000.00	14	1.80	253.97	-	-
中信证券	202109100001 5249	君实生物	2021-09-10	59,500.00	1,000.00	14	1.80	41.65	-	-

中信 证券	202109100001 5251	中 微 公 司	2021-09- 10	250,980.00	1,500.00	14	1.80	175.69	-	-
中信 证券	202109100001 5253	阳 光 电 源	2021-09- 10	645,795.00	4,500.00	14	1.80	452.06	-	-
中信 证券	202109100001 5255	芒 果 超 媒	2021-09- 10	139,136.00	3,200.00	14	1.80	97.40	-	-
中信 证券	202109100001 5257	亿 联 网 络	2021-09- 10	98,604.00	1,200.00	14	1.80	69.02	-	-
中信 证券	202109100001 5259	华 大 基 因	2021-09- 10	94,080.00	1,000.00	14	1.80	65.86	-	-
中信 证券	202109100001 5261	沃 森 生 物	2021-09- 10	519,225.00	6,900.00	14	1.80	363.46	-	-
中信 证券	202109100001 5263	泰 格 医 药	2021-09- 10	347,990.00	2,300.00	14	1.80	243.59	-	-
中信 证券	202109100001 5265	信 维 通 信	2021-09- 10	104,232.00	4,300.00	14	1.80	72.96	-	-
中信 证券	202109100001 5267	芯 原 股 份	2021-09- 10	79,770.00	1,000.00	14	1.80	55.84	-	-
中信 证券	202109100001 5269	圣 湘 生 物	2021-09- 10	65,400.00	1,000.00	14	1.80	45.78	-	-
中信 证券	202109100001 7443	九 号 公 司	2021-09- 10	81,200.00	1,000.00	14	1.80	56.84	-	-
中	202109100001	天	2021-09-	47,120.00	1,000.00	14	1.80	32.98	-	-

信 证 券	7445	能 股 份	10								
中 信 证 券	202109100001 7447	华 润 微	2021-09- 10	121,280.00	1,600.00	14	1.80	84.90	-	-	
中 信 证 券	202109100001 7449	圣 邦 股 份	2021-09- 10	337,990.00	1,000.00	14	1.80	236.59	-	-	
中 信 证 券	202109100001 7451	深 信 服	2021-09- 10	245,000.00	1,000.00	14	1.80	171.50	-	-	
中 信 证 券	202109100001 7453	沪 硅 产 业	2021-09- 10	93,000.00	3,100.00	14	1.80	65.10	-	-	
中 信 证 券	202109100001 7455	蓝 思 科 技	2021-09- 10	163,746.00	6,600.00	14	1.80	114.62	-	-	
中 信 证 券	202109100001 7457	中 科 创 达	2021-09- 10	162,084.00	1,300.00	14	1.80	113.46	-	-	
中 信 证 券	202109100001 7459	乐 普 医 疗	2021-09- 10	147,672.00	5,600.00	14	1.80	103.37	-	-	
中 信 证 券	202109100001 7461	贝 达 药 业	2021-09- 10	93,863.00	1,100.00	14	1.80	65.70	-	-	
中 信 证 券	202109100001 7463	亿 纬 锂 能	2021-09- 10	490,050.00	5,000.00	14	1.80	343.04	-	-	
中 信 证 券	202109100001 7465	爱 尔 眼 科	2021-09- 10	538,920.00	12,000.0 0	14	1.80	377.24	-	-	
中 信	202109100001 7467	金 山	2021-09- 10	275,550.00	1,100.00	14	1.80	192.89	-	-	

证券		办								
中信证券	202109100001 7469	卫 宁 健 康	2021-09- 10	110,504.00	7,600.00	14	1.80	77.35	-	-
中信证券	202109100001 7471	康 龙 化 成	2021-09- 10	234,000.00	1,200.00	14	1.80	163.80	-	-
中信证券	202109100001 7473	澜 起 科 技	2021-09- 10	162,820.00	2,800.00	14	1.80	113.97	-	-
中信证券	202109100001 7475	汇 川 技 术	2021-09- 10	476,544.00	6,800.00	14	1.80	333.58	-	-
中信证券	202109100001 7477	先 导 智 能	2021-09- 10	289,665.00	4,100.00	14	1.80	202.77	-	-
中信证券	202109100001 7479	康 泰 医 学	2021-09- 10	38,140.00	1,000.00	14	1.80	26.70	-	-
中信证券	202109100001 7481	寒 武 纪	2021-09- 10	91,740.00	1,000.00	14	1.80	64.22	-	-
中信证券	202109100001 7483	同 花 顺	2021-09- 10	139,040.00	1,000.00	14	1.80	97.33	-	-
中信证券	202109100001 7485	中 国 通 号	2021-09- 10	87,906.00	16,100.0 0	14	1.80	61.53	-	-
中信证券	202109100001 7487	三 环 集 团	2021-09- 10	181,200.00	4,800.00	14	1.80	126.84	-	-
中信证	202109100001 7489	奇 安 信	2021-09- 10	88,080.00	1,000.00	14	1.80	61.66	-	-

券											
中信证券	202109160001 2591	亿联网络	2021-09-16	77,130.00	1,000.00	14	1.80	53.99	-	-	
中信证券	202109160001 2593	华大基因	2021-09-16	91,650.00	1,000.00	14	1.80	64.16	-	-	
中信证券	202109160001 2595	宁德时代	2021-09-16	1,145,400.00	2,300.00	14	1.80	801.78	-	-	
中信证券	202109160001 2597	康泰生物	2021-09-16	143,360.00	1,400.00	14	1.80	100.35	-	-	
中信证券	202109160001 2599	中科创达	2021-09-16	123,000.00	1,000.00	14	1.80	86.10	-	-	
中信证券	202109160001 2601	贝达药业	2021-09-16	86,900.00	1,000.00	14	1.80	60.83	-	-	
中信证券	202109160001 2603	欧普康视	2021-09-16	118,150.00	1,700.00	14	1.80	82.71	-	-	
中信证券	202109160001 2605	康龙化成	2021-09-16	210,000.00	1,000.00	14	1.80	147.00	-	-	
中信证券	202109160001 2607	中微公司	2021-09-16	207,597.00	1,300.00	14	1.80	145.32	-	-	
中信证券	202109160001 2609	传音控股	2021-09-16	168,948.00	1,200.00	14	1.80	118.26	-	-	
中信证券	202109160001 2611	金山办公	2021-09-16	257,050.00	1,000.00	14	1.80	179.94	-	-	

中信证券	202109160001 2613	中国 通号	2021-09- 16	66,750.00	12,500.0 0	14	1.80	46.73	-	-
中信证券	202109160001 2615	迈 瑞 医 疗	2021-09- 16	668,020.00	2,000.00	14	1.80	467.61	-	-
中信证券	202109160001 2617	卓 胜 微	2021-09- 16	333,510.00	1,000.00	14	1.80	233.46	-	-
中信证券	202109160001 2619	澜 起 科 技	2021-09- 16	121,682.00	2,200.00	14	1.80	85.18	-	-
中信证券	202109160001 2729	智 飞 生 物	2021-09- 16	373,050.00	2,500.00	14	1.80	261.14	-	-
中信证券	202109160001 2737	中 芯 国 际	2021-09- 16	303,105.00	5,500.00	14	1.80	212.17	-	-
中信证券	202109160001 2739	沪 硅 产 业	2021-09- 16	68,760.00	2,400.00	14	1.80	48.13	-	-
中信证券	202109160001 2741	君 实 生 物	2021-09- 16	57,040.00	1,000.00	14	1.80	39.93	-	-
中信证券	202109160001 2743	华 润 微	2021-09- 16	88,205.00	1,300.00	14	1.80	61.74	-	-
中信证券	202109160001 3587	深 信 服	2021-09- 16	226,270.00	1,000.00	14	1.80	158.39	-	-
中信证券	202109160001 3589	信 维 通 信	2021-09- 16	76,164.00	3,300.00	14	1.80	53.31	-	-
中	202109160001	汇	2021-09-	345,295.00	5,300.00	14	1.80	241.71	-	-

信 证 券	3591	川 技 术	16								
中 信 证 券	202109160001 3593	乐 普 医 疗	2021-09- 16	107,973.00	4,300.00	14	1.80	75.58	-	-	
中 信 证 券	202109160001 3595	同 花 顺	2021-09- 16	129,530.00	1,000.00	14	1.80	90.67	-	-	
中 信 证 券	202109160001 3597	亿 纬 锂 能	2021-09- 16	343,178.00	3,800.00	14	1.80	240.22	-	-	
中 信 证 券	202109160001 3599	爱 尔 眼 科	2021-09- 16	447,948.00	9,200.00	14	1.80	313.56	-	-	
中 信 证 券	202109160001 3601	沃 森 生 物	2021-09- 16	360,666.00	5,400.00	14	1.80	252.47	-	-	
中 信 证 券	202109160001 3603	芒 果 超 媒	2021-09- 16	100,320.00	2,400.00	14	1.80	70.22	-	-	
中 信 证 券	202109160001 3605	蓝 思 科 技	2021-09- 16	116,280.00	5,100.00	14	1.80	81.40	-	-	
中 信 证 券	202109160001 3609	先 导 智 能	2021-09- 16	227,968.00	3,200.00	14	1.80	159.58	-	-	
中 信 证 券	202109160001 3611	三 环 集 团	2021-09- 16	131,572.00	3,700.00	14	1.80	92.10	-	-	
中 信 证 券	202109160001 3613	卫 宁 健 康	2021-09- 16	73,926.00	5,400.00	14	1.80	51.75	-	-	
中 信	202109160001 3615	阳 光	2021-09- 16	430,100.00	3,400.00	14	1.80	301.07	-	-	

证券		电源									
中信证券	202109160001 3617	泰格医药	2021-09-16	290,268.00	1,800.00	14	1.80	203.19	-	-	
中信证券	202109220002 8733	金山办公	2021-09-22	381,248.00	1,600.00	14	1.80	304.99	-	-	
中信证券	202109220002 8735	沪硅产业	2021-09-22	120,787.00	4,300.00	14	1.80	96.63	-	-	
中信证券	202109220002 8737	石头科技	2021-09-22	716,060.00	1,000.00	14	1.80	572.85	-	-	
中信证券	202109220002 8739	中国通号	2021-09-22	117,882.00	22,200.00	14	1.80	94.31	-	-	
中信证券	202109220002 8741	传音控股	2021-09-22	293,790.00	2,100.00	14	1.80	235.03	-	-	
中信证券	202109220002 8743	寒武纪	2021-09-22	82,830.00	1,000.00	14	1.80	66.26	-	-	
中信证券	202109220002 8745	圣湘生物	2021-09-22	57,110.00	1,000.00	14	1.80	45.69	-	-	
中信证券	202109220002 8747	君实生物	2021-09-22	55,990.00	1,000.00	14	1.80	44.79	-	-	
中信证券	202109220002 8749	康希诺	2021-09-22	343,580.00	1,000.00	14	1.80	274.87	-	-	
中信证	202109220002 8751	澜起科	2021-09-22	214,812.00	3,900.00	14	1.80	171.85	-	-	

券		技								
中信证券	202109220002 8753	华大基因	2021-09-22	119,795.00	1,300.00	14	1.80	95.84	-	-
中信证券	202109220002 8755	宁德时代	2021-09-22	2,022,571.00	4,100.00	14	1.80	1,618.06	-	-
中信证券	202109220002 8757	亿联网络	2021-09-22	131,954.00	1,700.00	14	1.80	105.57	-	-
中信证券	202109220002 8759	圣邦股份	2021-09-22	313,950.00	1,000.00	14	1.80	251.17	-	-
中信证券	202109220002 8761	康龙化成	2021-09-22	350,400.00	1,600.00	14	1.80	280.32	-	-
中信证券	202109220002 8763	康泰医学	2021-09-22	37,260.00	1,000.00	14	1.80	29.81	-	-
中信证券	202109220002 8765	爱美客	2021-09-22	564,500.00	1,000.00	14	1.80	451.60	-	-
中信证券	202109220002 8767	迈瑞医疗	2021-09-22	1,329,825.00	3,500.00	14	1.80	1,063.86	-	-
中信证券	202109220002 8769	卓胜微	2021-09-22	455,994.00	1,400.00	14	1.80	364.80	-	-
中信证券	202109220002 8791	芯原股份	2021-09-22	73,910.00	1,000.00	14	1.80	59.13	-	-
中信证券	202109220002 8793	奇安信	2021-09-22	75,450.00	1,000.00	14	1.80	60.37	-	-

中信证券	2021092200028795	华熙生物	2021-09-22	172,550.00	1,000.00	14	1.80	138.05	-	-
中信证券	2021092200028797	华润微	2021-09-22	160,908.00	2,300.00	14	1.80	128.73	-	-
中信证券	2021092200028799	天能股份	2021-09-22	44,890.00	1,000.00	14	1.80	35.91	-	-
中信证券	2021092200028805	中芯国际	2021-09-22	552,500.00	10,000.00	14	1.80	442.00	-	-
中信证券	2021092200028807	九号公司	2021-09-22	79,120.00	1,000.00	14	1.80	63.29	-	-
中信证券	2021092200028809	乐普医疗	2021-09-22	194,348.00	7,700.00	14	1.80	155.47	-	-
中信证券	2021092200028813	蓝思科技	2021-09-22	197,834.00	9,100.00	14	1.80	158.26	-	-
中信证券	2021092200028815	先导智能	2021-09-22	395,295.00	5,700.00	14	1.80	316.24	-	-
中信证券	2021092200028817	三环集团	2021-09-22	240,396.00	6,700.00	14	1.80	192.32	-	-
中信证券	2021092200028819	芒果超媒	2021-09-22	182,204.00	4,400.00	14	1.80	145.76	-	-
中信证券	2021092200028821	深信服	2021-09-22	304,603.00	1,300.00	14	1.80	243.68	-	-
中	202109220002	欧	2021-09-	247,380.00	3,100.00	14	1.80	197.91	-	-

信 证 券	8823	普 康 视	22								
中 信 证 券	202109220002 8825	康 泰 生 物	2021-09- 22	270,275.00	2,500.00	14	1.80	216.22	-	-	
中 信 证 券	202109220002 8827	中 科 创 达	2021-09- 22	211,392.00	1,800.00	14	1.80	169.11	-	-	
中 信 证 券	202109220002 8829	贝 达 药 业	2021-09- 22	141,030.00	1,500.00	14	1.80	112.82	-	-	
中 信 证 券	202109220002 8831	泰 格 医 药	2021-09- 22	559,296.00	3,200.00	14	1.80	447.44	-	-	
中 信 证 券	202109220002 8833	智 飞 生 物	2021-09- 22	786,450.00	4,900.00	14	1.80	629.17	-	-	
中 信 证 券	202109220002 8835	爱 尔 眼 科	2021-09- 22	888,432.00	16,600.0 0	14	1.80	710.74	-	-	
中 信 证 券	202109220002 8837	同 花 顺	2021-09- 22	170,456.00	1,300.00	14	1.80	136.37	-	-	
中 信 证 券	202109220002 8839	亿 纬 锂 能	2021-09- 22	617,067.00	6,900.00	14	1.80	493.66	-	-	
中 信 证 券	202109220002 8841	汇 川 技 术	2021-09- 22	600,305.00	9,500.00	14	1.80	480.24	-	-	
中 信 证 券	202109220002 8843	卫 宁 健 康	2021-09- 22	143,850.00	10,500.0 0	14	1.80	115.09	-	-	
中 信	202109220002 8845	阳 光	2021-09- 22	770,970.00	6,200.00	14	1.80	616.78	-	-	

证券		电源								
中信证券	202109220002 8847	信维通信	2021-09-22	143,429.00	5,900.00	14	1.80	114.74	-	-
中信证券	202109220002 8849	沃森生物	2021-09-22	650,400.00	9,600.00	14	1.80	520.32	-	-
中信证券	202109220003 7727	阳光电源	2021-09-22	1,243,500.00	10,000.00	14	3.00	1,658.00	-	-
中信证券	202109230000 1137	康龙化成	2021-09-23	1,915,470.00	9,000.00	14	2.40	1,915.47	-	-
中信证券	202109230001 6199	迈瑞医疗	2021-09-23	368,180.00	1,000.00	14	3.20	490.91	-	-
中信证券	202109230001 6201	中微公司	2021-09-23	8,150,500.00	50,000.00	14	3.10	10,527.73	-	-
中信证券	202109240001 3495	卓胜微	2021-09-24	350,880.00	1,000.00	14	1.80	245.62	-	-
中信证券	202109240001 3497	迈瑞医疗	2021-09-24	937,500.00	2,500.00	14	1.80	656.25	-	-
中信证券	202109240001 3499	康龙化成	2021-09-24	259,920.00	1,200.00	14	1.80	181.94	-	-
中信证券	202109240001 3501	澜起科技	2021-09-24	158,648.00	2,800.00	14	1.80	111.05	-	-
中信证	202109240001 3503	爱美客	2021-09-24	586,230.00	1,000.00	14	1.80	410.36	-	-

券										
中信证券	202109240001 3505	康泰医学	2021-09-24	37,480.00	1,000.00	14	1.80	26.24	-	-
中信证券	202109240001 3507	宁德时代	2021-09-24	1,499,940.00	3,000.00	14	1.80	1,049.96	-	-
中信证券	202109240001 3509	康泰生物	2021-09-24	198,450.00	1,800.00	14	1.80	138.92	-	-
中信证券	202109240001 3511	欧普康视	2021-09-24	183,747.00	2,300.00	14	1.80	128.62	-	-
中信证券	202109240001 3513	贝达药业	2021-09-24	103,510.00	1,100.00	14	1.80	72.46	-	-
中信证券	202109240001 3515	华大基因	2021-09-24	91,920.00	1,000.00	14	1.80	64.34	-	-
中信证券	202109240001 3517	圣邦股份	2021-09-24	320,200.00	1,000.00	14	1.80	224.14	-	-
中信证券	202109240001 3519	亿联网络	2021-09-24	96,096.00	1,200.00	14	1.80	67.27	-	-
中信证券	202109240001 3521	中国通号	2021-09-24	85,008.00	16,100.00	14	1.80	59.51	-	-
中信证券	202109240001 3523	奇安信	2021-09-24	80,110.00	1,000.00	14	1.80	56.08	-	-
中信证券	202109240001 3525	芯原股份	2021-09-24	73,200.00	1,000.00	14	1.80	51.24	-	-

中信证券	202109240001 3527	华润微	2021-09-24	111,520.00	1,600.00	14	1.80	78.06	-	-
中信证券	202109240001 3529	九号公司	2021-09-24	79,600.00	1,000.00	14	1.80	55.72	-	-
中信证券	202109240001 3531	中芯国际	2021-09-24	389,088.00	7,200.00	14	1.80	272.36	-	-
中信证券	202109240001 3533	天能股份	2021-09-24	44,740.00	1,000.00	14	1.80	31.32	-	-
中信证券	202109240001 3535	圣湘生物	2021-09-24	57,060.00	1,000.00	14	1.80	39.94	-	-
中信证券	202109240001 3537	金山办公	2021-09-24	282,700.00	1,100.00	14	1.80	197.89	-	-
中信证券	202109240001 3539	传音控股	2021-09-24	223,785.00	1,500.00	14	1.80	156.65	-	-
中信证券	202109240001 3541	中微公司	2021-09-24	244,425.00	1,500.00	14	1.80	171.10	-	-
中信证券	202109240001 3543	寒武纪	2021-09-24	81,990.00	1,000.00	14	1.80	57.39	-	-
中信证券	202109240001 3545	君实生物	2021-09-24	56,070.00	1,000.00	14	1.80	39.25	-	-
中信证券	202109240001 3547	沪硅产业	2021-09-24	89,497.00	3,100.00	14	1.80	62.65	-	-
中	202109240001	中	2021-09-	154,180.00	1,300.00	14	1.80	107.93	-	-

信 证 券	3549	科 创 达	24								
中 信 证 券	202109240001 3551	亿 纬 锂 能	2021-09- 24	447,600.00	5,000.00	14	1.80	313.32	-	-	
中 信 证 券	202109240001 3553	乐 普 医 疗	2021-09- 24	150,528.00	5,600.00	14	1.80	105.37	-	-	
中 信 证 券	202109240001 3555	爱 尔 眼 科	2021-09- 24	622,560.00	12,000.0 0	14	1.80	435.79	-	-	
中 信 证 券	202109240001 3557	芒 果 超 媒	2021-09- 24	141,312.00	3,200.00	14	1.80	98.92	-	-	
中 信 证 券	202109240001 3559	三 环 集 团	2021-09- 24	174,816.00	4,800.00	14	1.80	122.37	-	-	
中 信 证 券	202109240001 3561	泰 格 医 药	2021-09- 24	389,942.00	2,300.00	14	1.80	272.96	-	-	
中 信 证 券	202109240001 3563	深 信 服	2021-09- 24	232,250.00	1,000.00	14	1.80	162.58	-	-	
中 信 证 券	202109240001 3565	先 导 智 能	2021-09- 24	291,059.00	4,100.00	14	1.80	203.74	-	-	
中 信 证 券	202109240001 3567	蓝 思 科 技	2021-09- 24	145,266.00	6,600.00	14	1.80	101.69	-	-	
中 信 证 券	202109240001 3569	阳 光 电 源	2021-09- 24	631,800.00	4,500.00	14	1.80	442.26	-	-	
中 信	202109240001 3571	汇 川	2021-09- 24	443,224.00	6,800.00	14	1.80	310.26	-	-	

证券		技术								
中信证券	202109240001 3573	智飞生物	2021-09-24	686,753.00	4,300.00	14	1.80	480.73	-	-
中信证券	202109240001 3575	同花顺	2021-09-24	130,830.00	1,000.00	14	1.80	91.58	-	-
中信证券	202109240001 3577	卫宁健康	2021-09-24	109,972.00	7,600.00	14	1.80	76.98	-	-
中信证券	202109240001 3579	沃森生物	2021-09-24	450,915.00	6,900.00	14	1.80	315.64	-	-
中信证券	202109240001 3581	信维通信	2021-09-24	102,512.00	4,300.00	14	1.80	71.76	-	-
中信证券	202109280000 0738	中科创达	2021-09-28	245,340.00	2,000.00	14	1.90	181.28	-	-
中信证券	202109280000 0746	爱尔眼科	2021-09-28	161,040.00	3,000.00	14	2.90	181.62	-	-
中信证券	202109280001 4448	康泰生物	2021-09-24	540.00	-	14	1.80	-	-	-
中信证券	202109280001 4610	康泰生物	2021-09-22	750.00	-	14	1.80	-	-	-
中信证券	202109280001 4682	康泰生物	2021-09-16	420.00	-	14	1.80	-	-	-
中信证	202109300001 1757	卫宁健	2021-09-30	78,462.00	5,400.00	14	1.80	54.92	-	-

券		康								
中信证券	202109300001 1759	阳光电源	2021-09-30	504,492.00	3,400.00	14	1.80	353.14	-	-
中信证券	202109300001 1761	泰格医药	2021-09-30	313,200.00	1,800.00	14	1.80	219.24	-	-
中信证券	202109300001 1763	先导智能	2021-09-30	223,424.00	3,200.00	14	1.80	156.40	-	-
中信证券	202109300001 1765	中国通号	2021-09-30	64,500.00	12,500.00	14	1.80	45.15	-	-
中信证券	202109300001 1767	芒果超媒	2021-09-30	104,616.00	2,400.00	14	1.80	73.23	-	-
中信证券	202109300001 1769	君实生物	2021-09-30	54,100.00	1,000.00	14	1.80	37.87	-	-
中信证券	202109300001 1771	澜起科技	2021-09-30	130,702.00	2,200.00	14	1.80	91.49	-	-
中信证券	202109300001 1773	金山办公	2021-09-30	283,320.00	1,000.00	14	1.80	198.32	-	-
中信证券	202109300001 1775	三环集团	2021-09-30	137,270.00	3,700.00	14	1.80	96.09	-	-
中信证券	202109300001 1777	中芯国际	2021-09-30	303,600.00	5,500.00	14	1.80	212.52	-	-
中信证券	202109300001 1779	爱尔眼科	2021-09-30	491,280.00	9,200.00	14	1.80	343.90	-	-

中信 证券	202109300001 1781	亿 纬 锂 能	2021-09- 30	376,314.00	3,800.00	14	1.80	263.42	-	-
中信 证券	202109300001 1783	沪 硅 产 业	2021-09- 30	68,784.00	2,400.00	14	1.80	48.15	-	-
中信 证券	202109300001 1785	智 飞 生 物	2021-09- 30	397,475.00	2,500.00	14	1.80	278.23	-	-
中信 证券	202109300001 1787	沃 森 生 物	2021-09- 30	341,172.00	5,400.00	14	1.80	238.82	-	-
中信 证券	202109300001 1789	亿 联 网 络	2021-09- 30	81,250.00	1,000.00	14	1.80	56.88	-	-
中信 证券	202109300001 1791	中 科 创 达	2021-09- 30	125,190.00	1,000.00	14	1.80	87.63	-	-
中信 证券	202109300001 1793	华 大 基 因	2021-09- 30	87,510.00	1,000.00	14	1.80	61.26	-	-
中信 证券	202109300001 1795	康 龙 化 成	2021-09- 30	215,410.00	1,000.00	14	1.80	150.79	-	-
中信 证券	202109300001 1797	中 微 公 司	2021-09- 30	197,340.00	1,300.00	14	1.80	138.14	-	-
中信 证券	202109300001 1799	宁 德 时 代	2021-09- 30	1,209,179. 00	2,300.00	14	1.80	846.43	-	-
中信 证券	202109300001 1801	康 泰 生 物	2021-09- 30	154,182.00	1,400.00	14	1.80	107.93	-	-
中	202109300001	贝	2021-09-	93,610.00	1,000.00	14	1.80	65.53	-	-

信证券	1803	达药业	30								
中信证券	202109300001 1805	欧普康视	2021-09-30	138,822.00	1,700.00	14	1.80	97.18	-	-	
中信证券	202109300001 1807	卓胜微	2021-09-30	352,000.00	1,000.00	14	1.80	246.40	-	-	
中信证券	202109300001 1809	信维通信	2021-09-30	74,382.00	3,300.00	14	1.80	52.07	-	-	
中信证券	202109300001 1811	华润微	2021-09-30	89,505.00	1,300.00	14	1.80	62.65	-	-	
中信证券	202109300001 1813	迈瑞医疗	2021-09-30	770,840.00	2,000.00	14	1.80	539.59	-	-	
中信证券	202109300001 1815	蓝思科技	2021-09-30	106,692.00	5,100.00	14	1.80	74.68	-	-	
中信证券	202109300001 1817	传音控股	2021-09-30	169,200.00	1,200.00	14	1.80	118.44	-	-	
中信证券	202109300001 1819	乐普医疗	2021-09-30	115,369.00	4,300.00	14	1.80	80.76	-	-	
中信证券	202109300001 1821	同花顺	2021-09-30	119,890.00	1,000.00	14	1.80	83.92	-	-	
中信证券	202109300001 1823	汇川技术	2021-09-30	333,900.00	5,300.00	14	1.80	233.73	-	-	
中信	202109300001 1825	深信	2021-09-30	234,600.00	1,000.00	14	1.80	164.22	-	-	

证券		服								
中信证券	2021100800064035	中微公司	2021-10-08	7,709,000.00	50,000.00	14	1.90	5,696.09	-	-
中信证券	2021100800064037	迈瑞医疗	2021-10-08	376,350.00	1,000.00	14	2.50	365.90	-	-
中信证券	2021100800064039	康龙化成	2021-10-08	1,845,000.00	9,000.00	14	2.70	1,937.25	-	-
中信证券	2021100800067575	圣湘生物	2021-10-08	54,840.00	1,000.00	14	1.80	38.39	-	-
中信证券	2021100800067577	天能股份	2021-10-08	43,830.00	1,000.00	14	1.80	30.68	-	-
中信证券	2021100800068201	智飞生物	2021-10-08	628,402.00	4,300.00	14	1.80	439.88	-	-
中信证券	2021100800068203	圣邦股份	2021-10-08	321,680.00	1,000.00	14	1.80	225.18	-	-
中信证券	2021100800068205	欧普康视	2021-10-08	185,748.00	2,300.00	14	1.80	130.02	-	-
中信证券	2021100800068207	同花顺	2021-10-08	122,100.00	1,000.00	14	1.80	85.47	-	-
中信证券	2021100800068209	先导智能	2021-10-08	287,410.00	4,100.00	14	1.80	201.19	-	-
中信证	2021100800068211	华大基	2021-10-08	87,110.00	1,000.00	14	1.80	60.98	-	-

券		因								
中信证券	202110080006 8213	泰格医药	2021-10-08	398,636.00	2,300.00	14	1.80	279.05	-	-
中信证券	202110080006 8215	深信服	2021-10-08	233,300.00	1,000.00	14	1.80	163.31	-	-
中信证券	202110080006 8217	沪硅产业	2021-10-08	89,962.00	3,100.00	14	1.80	62.97	-	-
中信证券	202110080006 8219	蓝思科技	2021-10-08	139,986.00	6,600.00	14	1.80	97.99	-	-
中信证券	202110080006 8221	康龙化成	2021-10-08	246,000.00	1,200.00	14	1.80	172.20	-	-
中信证券	202110080006 8223	亿纬锂能	2021-10-08	503,300.00	5,000.00	14	1.80	352.31	-	-
中信证券	202110080006 8225	中微公司	2021-10-08	231,270.00	1,500.00	14	1.80	161.89	-	-
中信证券	202110080006 8227	爱尔眼科	2021-10-08	638,160.00	12,000.00	14	1.80	446.71	-	-
中信证券	202110080006 8229	爱美客	2021-10-08	599,000.00	1,000.00	14	1.80	419.30	-	-
中信证券	202110080006 8231	华润微	2021-10-08	111,568.00	1,600.00	14	1.80	78.10	-	-
中信证券	202110080006 8233	阳光电源	2021-10-08	675,900.00	4,500.00	14	1.80	473.13	-	-

中信证券	202110080006 8235	宁德时代	2021-10-08	1,602,000.00	3,000.00	14	1.80	1,121.40	-	-
中信证券	202110080006 8237	中芯国际	2021-10-08	401,544.00	7,200.00	14	1.80	281.08	-	-
中信证券	202110080006 8239	金山办公	2021-10-08	312,400.00	1,100.00	14	1.80	218.68	-	-
中信证券	202110080006 8243	卓胜微	2021-10-08	358,780.00	1,000.00	14	1.80	251.15	-	-
中信证券	202110080006 8247	传音控股	2021-10-08	207,540.00	1,500.00	14	1.80	145.28	-	-
中信证券	202110080006 8249	中国通号	2021-10-08	84,042.00	16,100.00	14	1.80	58.83	-	-
中信证券	202110080006 8251	康泰生物	2021-10-08	192,366.00	1,800.00	14	1.80	134.66	-	-
中信证券	202110080006 8253	澜起科技	2021-10-08	167,748.00	2,800.00	14	1.80	117.42	-	-
中信证券	202110080006 8257	汇川技术	2021-10-08	436,288.00	6,800.00	14	1.80	305.40	-	-
中信证券	202110080006 8261	迈瑞医疗	2021-10-08	940,875.00	2,500.00	14	1.80	658.61	-	-
中信证券	202110080007 1365	芯原股份	2021-10-08	67,660.00	1,000.00	14	1.80	47.36	-	-
中	202110080007	寒	2021-10-	81,470.00	1,000.00	14	1.80	57.03	-	-

信 证 券	2309	武 纪	08								
中 信 证 券	202110080007 2311	奇 安 信	2021-10- 08	85,000.00	1,000.00	14	1.80	59.50	-	-	
中 信 证 券	202110080007 2313	信 维 通 信	2021-10- 08	99,975.00	4,300.00	14	1.80	69.98	-	-	
中 信 证 券	202110080007 2315	九 号 公 司	2021-10- 08	80,580.00	1,000.00	14	1.80	56.41	-	-	
中 信 证 券	202110080007 2317	沃 森 生 物	2021-10- 08	411,654.00	6,900.00	14	1.80	288.16	-	-	
中 信 证 券	202110080007 2319	卫 宁 健 康	2021-10- 08	110,352.00	7,600.00	14	1.80	77.25	-	-	
中 信 证 券	202110080007 2321	乐 普 医 疗	2021-10- 08	153,216.00	5,600.00	14	1.80	107.25	-	-	
中 信 证 券	202110080007 2323	三 环 集 团	2021-10- 08	178,176.00	4,800.00	14	1.80	124.72	-	-	
中 信 证 券	202110080007 2325	中 科 创 达	2021-10- 08	163,982.00	1,300.00	14	1.80	114.79	-	-	
中 信 证 券	202110080007 2327	君 实 生 物	2021-10- 08	55,450.00	1,000.00	14	1.80	38.82	-	-	
中 信 证 券	202110080007 2329	康 泰 医 学	2021-10- 08	36,390.00	1,000.00	14	1.80	25.47	-	-	
中 信	202110080007 2331	亿 联	2021-10- 08	101,268.00	1,200.00	14	1.80	70.89	-	-	

证券		网络								
中信证券	202110080007 2333	贝达药业	2021-10-08	106,722.00	1,100.00	14	1.80	74.71	-	-
中信证券	202110080007 2335	芒果超媒	2021-10-08	152,192.00	3,200.00	14	1.80	106.53	-	-
中信证券	202110120000 1221	爱尔眼科	2021-10-12	411,200.00	8,000.00	14	3.20	511.72	-	-
中信证券	202110120000 1231	泰格医药	2021-10-12	165,950.00	1,000.00	14	2.90	187.15	-	-
中信证券	202110120001 5921	中科创达	2021-10-12	246,720.00	2,000.00	14	1.90	182.30	-	-
中信证券	202110120001 5923	爱尔眼科	2021-10-12	154,200.00	3,000.00	14	2.90	173.90	-	-
中信证券	202110140000 0846	阳光电源	2021-10-14	460,350.00	3,000.00	14	2.80	501.27	-	-
中信证券	202110140000 0848	迈瑞医疗	2021-10-14	776,000.00	2,000.00	28	2.90	1,750.31	-	-
中信证券	2021101400011 766	阳光电源	2021-10-14	521,730.00	3,400.00	14	1.80	365.21	-	-
中信证券	2021101400011 768	芒果超媒	2021-10-14	94,512.00	2,400.00	14	1.80	66.16	-	-
中信证	2021101400011 770	蓝思科	2021-10-14	104,703.00	5,100.00	14	1.80	73.29	-	-

券		技									
中信证券	2021101400011772	信维通信	2021-10-14	74,481.00	3,300.00	14	1.80	52.14	-	-	
中信证券	2021101400011774	华润微	2021-10-14	89,505.00	1,300.00	14	1.80	62.65	-	-	
中信证券	2021101400011776	沪硅产业	2021-10-14	66,672.00	2,400.00	14	1.80	46.67	-	-	
中信证券	2021101400011778	康泰生物	2021-10-14	152,516.00	1,400.00	14	1.80	106.76	-	-	
中信证券	2021101400011780	中芯国际	2021-10-14	297,935.00	5,500.00	14	1.80	208.55	-	-	
中信证券	2021101400011782	亿联网络	2021-10-14	77,550.00	1,000.00	14	1.80	54.29	-	-	
中信证券	2021101400011784	宁德时代	2021-10-14	1,224,290.00	2,300.00	14	1.80	857.00	-	-	
中信证券	2021101400011786	中国通号	2021-10-14	64,375.00	12,500.00	14	1.80	45.06	-	-	
中信证券	2021101400011788	康龙化成	2021-10-14	196,580.00	1,000.00	14	1.80	137.61	-	-	
中信证券	2021101400011790	迈瑞医疗	2021-10-14	776,000.00	2,000.00	14	1.80	543.20	-	-	
中信证券	2021101400011792	中微公司	2021-10-14	188,773.00	1,300.00	14	1.80	132.14	-	-	

中信证券	2021101400011794	华大基因	2021-10-14	87,320.00	1,000.00	14	1.80	61.12	-	-
中信证券	2021101400011796	卓胜微	2021-10-14	305,300.00	1,000.00	14	1.80	213.71	-	-
中信证券	2021101400011798	澜起科技	2021-10-14	130,482.00	2,200.00	14	1.80	91.34	-	-
中信证券	2021101400014158	泰格医药	2021-10-14	294,192.00	1,800.00	14	1.80	205.93	-	-
中信证券	2021101400014160	三环集团	2021-10-14	142,598.00	3,700.00	14	1.80	99.82	-	-
中信证券	2021101400014162	中科创达	2021-10-14	129,800.00	1,000.00	14	1.80	90.86	-	-
中信证券	2021101400014164	贝达药业	2021-10-14	88,830.00	1,000.00	14	1.80	62.18	-	-
中信证券	2021101400014166	先导智能	2021-10-14	229,504.00	3,200.00	14	1.80	160.65	-	-
中信证券	2021101400014168	深信服	2021-10-14	234,260.00	1,000.00	14	1.80	163.98	-	-
中信证券	2021101400014170	欧普康视	2021-10-14	124,899.00	1,700.00	14	1.80	87.43	-	-
中信证券	2021101400014172	爱尔眼科	2021-10-14	441,692.00	9,200.00	14	1.80	309.18	-	-
中	202110140001	同	2021-10-	116,910.00	1,000.00	14	1.80	81.84	-	-

信 证 券	4174	花 顺	14								
中 信 证 券	202110140001 4176	乐 普 医 疗	2021-10- 14	114,896.00	4,300.00	14	1.80	80.43	-	-	
中 信 证 券	202110140001 4178	亿 纬 锂 能	2021-10- 14	403,978.00	3,800.00	14	1.80	282.78	-	-	
中 信 证 券	202110140001 4180	智 飞 生 物	2021-10- 14	366,175.00	2,500.00	14	1.80	256.32	-	-	
中 信 证 券	202110140001 4182	沃 森 生 物	2021-10- 14	312,552.00	5,400.00	14	1.80	218.79	-	-	
中 信 证 券	202110140001 4184	汇 川 技 术	2021-10- 14	316,410.00	5,300.00	14	1.80	221.49	-	-	
中 信 证 券	202110140001 4186	传 音 控 股	2021-10- 14	173,640.00	1,200.00	14	1.80	121.55	-	-	
中 信 证 券	202110140001 4188	卫 宁 健 康	2021-10- 14	75,060.00	5,400.00	14	1.80	52.54	-	-	
中 信 证 券	202110140001 4190	金 山 办 公	2021-10- 14	254,780.00	1,000.00	14	1.80	178.35	-	-	
中 信 证 券	202110140001 4192	君 实 生 物	2021-10- 14	54,280.00	1,000.00	14	1.80	38.00	-	-	
中 信 证 券	202110220005 0360	迈 瑞 医 疗	2021-10- 22	362,990.00	1,000.00	14	3.00	423.49	-	-	
中 信	202110220005 0370	中 微	2021-10- 22	7,840,000.00	50,000.00	14	2.40	7,317.33	-	-	

证券		公司								
中信证券	202110220005 2868	康 龙 化 成	2021-10- 22	1,662,300. 00	9,000.00	14	2.70	1,745.4 2	-	-
中信证券	202110220005 6288	沪 硅 产 业	2021-10- 22	86,242.00	3,100.00	14	1.80	60.37	-	-
中信证券	202110220005 6290	泰 格 医 药	2021-10- 22	377,246.00	2,300.00	14	1.80	264.07	-	-
中信证券	202110220005 6292	澜 起 科 技	2021-10- 22	158,060.00	2,800.00	14	1.80	110.64	-	-
中信证券	202110220005 6294	汇 川 技 术	2021-10- 22	417,520.00	6,800.00	14	1.80	292.26	-	-
中信证券	202110220005 6296	圣 邦 股 份	2021-10- 22	321,000.00	1,000.00	14	1.80	224.70	-	-
中信证券	202110220005 6298	深 信 服	2021-10- 22	213,000.00	1,000.00	14	1.80	149.10	-	-
中信证券	202110220005 6300	欧 普 康 视	2021-10- 22	152,352.00	2,300.00	14	1.80	106.65	-	-
中信证券	202110220005 6302	先 导 智 能	2021-10- 22	304,056.00	4,100.00	14	1.80	212.84	-	-
中信证券	202110220005 6304	同 花 顺	2021-10- 22	117,220.00	1,000.00	14	1.80	82.05	-	-
中信证	202110220005 6306	宁 德 时	2021-10- 22	1,804,200. 00	3,000.00	14	1.80	1,262.9 4	-	-

券		代								
中信证券	202110220005 6308	华大基因	2021-10- 22	85,580.00	1,000.00	14	1.80	59.91	-	-
中信证券	202110220005 6310	中芯国际	2021-10- 22	401,688.00	7,200.00	14	1.80	281.18	-	-
中信证券	202110220005 6312	卓胜微	2021-10- 22	329,920.00	1,000.00	14	1.80	230.94	-	-
中信证券	202110220005 6314	金山办公	2021-10- 22	290,829.00	1,100.00	14	1.80	203.58	-	-
中信证券	202110220005 6316	蓝思科技	2021-10- 22	130,152.00	6,600.00	14	1.80	91.11	-	-
中信证券	202110220005 6318	康龙化成	2021-10- 22	221,640.00	1,200.00	14	1.80	155.15	-	-
中信证券	202110220005 6320	亿纬锂能	2021-10- 22	563,200.00	5,000.00	14	1.80	394.24	-	-
中信证券	202110220005 6322	传音控股	2021-10- 22	215,280.00	1,500.00	14	1.80	150.70	-	-
中信证券	202110220005 6324	智飞生物	2021-10- 22	648,139.00	4,300.00	14	1.80	453.70	-	-
中信证券	202110220005 6326	中微公司	2021-10- 22	235,200.00	1,500.00	14	1.80	164.64	-	-
中信证券	202110220005 6328	贝达药业	2021-10- 22	92,180.00	1,100.00	14	1.80	64.53	-	-

中信 证券	202110220005 6330	信 维 通 信	2021-10- 22	91,848.00	4,300.00	14	1.80	64.29	-	-
中信 证券	202110220005 6332	三 环 集 团	2021-10- 22	190,128.00	4,800.00	14	1.80	133.09	-	-
中信 证券	202110220005 6334	沃 森 生 物	2021-10- 22	414,276.00	6,900.00	14	1.80	289.99	-	-
中信 证券	202110220005 6336	寒 武 纪	2021-10- 22	75,780.00	1,000.00	14	1.80	53.05	-	-
中信 证券	202110220005 6338	乐 普 医 疗	2021-10- 22	144,928.00	5,600.00	14	1.80	101.45	-	-
中信 证券	202110220005 6340	奇 安 信	2021-10- 22	88,610.00	1,000.00	14	1.80	62.03	-	-
中信 证券	202110220005 6342	九 号 公 司	2021-10- 22	75,680.00	1,000.00	14	1.80	52.98	-	-
中信 证券	202110220005 6344	圣 湘 生 物	2021-10- 22	56,190.00	1,000.00	14	1.80	39.33	-	-
中信 证券	202110220005 6346	康 泰 生 物	2021-10- 22	209,754.00	1,800.00	14	1.80	146.83	-	-
中信 证券	202110220005 6348	卫 宁 健 康	2021-10- 22	100,244.00	7,600.00	14	1.80	70.17	-	-
中信 证券	202110220005 6350	迈 瑞 医 疗	2021-10- 22	907,475.00	2,500.00	14	1.80	635.23	-	-
中	202110220005	中	2021-10-	81,788.00	16,100.0	14	1.80	57.25	-	-

信 证 券	6352	国 通 号	22		0						
中 信 证 券	202110220005 6354	天 能 股 份	2021-10- 22	44,190.00	1,000.00	14	1.80	30.93	-	-	
中 信 证 券	202110220005 6356	康 泰 医 学	2021-10- 22	33,620.00	1,000.00	14	1.80	23.53	-	-	
中 信 证 券	202110220005 6358	芒 果 超 媒	2021-10- 22	132,384.00	3,200.00	14	1.80	92.67	-	-	
中 信 证 券	202110220005 6360	君 实 生 物	2021-10- 22	51,710.00	1,000.00	14	1.80	36.20	-	-	
中 信 证 券	202110220005 6362	亿 联 网 络	2021-10- 22	92,796.00	1,200.00	14	1.80	64.96	-	-	
中 信 证 券	202110220005 6364	爱 美 客	2021-10- 22	621,000.00	1,000.00	14	1.80	434.70	-	-	
中 信 证 券	202110220005 6366	中 科 创 达	2021-10- 22	156,793.00	1,300.00	14	1.80	109.76	-	-	
中 信 证 券	202110220005 6368	阳 光 电 源	2021-10- 22	708,165.00	4,500.00	14	1.80	495.72	-	-	
中 信 证 券	202110220005 6370	爱 尔 眼 科	2021-10- 22	560,400.00	12,000.0 0	14	1.80	392.28	-	-	
中 信 证 券	202110220005 6372	华 润 微	2021-10- 22	110,512.00	1,600.00	14	1.80	77.36	-	-	
中 信	202110220005 6374	芯 原	2021-10- 22	66,400.00	1,000.00	14	1.80	46.48	-	-	

证券		股份								
中信证券	202110260000 1290	爱尔眼科	2021-10-26	96,380.00	2,000.00	14	3.00	112.44	-	-
中信证券	202110260000 1297	泰格医药	2021-10-26	324,640.00	2,000.00	14	2.70	340.87	-	-
中信证券	2021102800001 168	三环集团	2021-10-28	470,760.00	12,000.00	28	2.70	988.60	-	-
中信证券	2021102800001 3231	阳光电源	2021-10-28	513,000.00	3,000.00	14	3.20	638.40	-	-
中信证券	2021102800001 3237	阳光电源	2021-10-28	581,400.00	3,400.00	14	1.80	406.98	-	-
中信证券	2021102800001 3239	芒果超媒	2021-10-28	91,512.00	2,400.00	14	1.80	64.06	-	-
中信证券	2021102800001 3241	中国通号	2021-10-28	61,625.00	12,500.00	14	1.80	43.14	-	-
中信证券	2021102800001 3243	澜起科技	2021-10-28	128,260.00	2,200.00	14	1.80	89.78	-	-
中信证券	2021102800001 3245	深信服	2021-10-28	202,640.00	1,000.00	14	1.80	141.85	-	-
中信证券	2021102800001 3247	中微公司	2021-10-28	186,511.00	1,300.00	14	1.80	130.56	-	-
中信证	2021102800001 3249	沃森生	2021-10-28	312,498.00	5,400.00	14	1.80	218.75	-	-

券		物								
中信证券	202110280001 3251	智飞生物	2021-10-28	367,700.00	2,500.00	14	1.80	257.39	-	-
中信证券	202110280001 3253	蓝思科技	2021-10-28	100,980.00	5,100.00	14	1.80	70.69	-	-
中信证券	202110280001 3255	华大基因	2021-10-28	83,940.00	1,000.00	14	1.80	58.76	-	-
中信证券	202110280001 3257	爱尔眼科	2021-10-28	420,992.00	9,200.00	14	1.80	294.69	-	-
中信证券	202110280001 3259	康泰生物	2021-10-28	158,452.00	1,400.00	14	1.80	110.92	-	-
中信证券	202110280001 3261	中芯国际	2021-10-28	298,320.00	5,500.00	14	1.80	208.82	-	-
中信证券	202110280001 3263	乐普医疗	2021-10-28	108,962.00	4,300.00	14	1.80	76.27	-	-
中信证券	202110280001 3265	君实生物	2021-10-28	47,900.00	1,000.00	14	1.80	33.53	-	-
中信证券	202110280001 3267	迈瑞医疗	2021-10-28	725,480.00	2,000.00	14	1.80	507.84	-	-
中信证券	202110280001 3269	贝达药业	2021-10-28	81,150.00	1,000.00	14	1.80	56.81	-	-
中信证券	202110280001 3271	亿联网络	2021-10-28	74,500.00	1,000.00	14	1.80	52.15	-	-

中信证券	202110280001 3273	沪硅产业	2021-10-28	66,480.00	2,400.00	14	1.80	46.54	-	-
中信证券	202110280001 3275	汇川技术	2021-10-28	348,740.00	5,300.00	14	1.80	244.12	-	-
中信证券	202110280001 3277	传音控股	2021-10-28	190,920.00	1,200.00	14	1.80	133.64	-	-
中信证券	202110280001 3279	泰格医药	2021-10-28	288,900.00	1,800.00	14	1.80	202.23	-	-
中信证券	202110280001 3281	先导智能	2021-10-28	251,168.00	3,200.00	14	1.80	175.82	-	-
中信证券	202110280001 3283	中科创达	2021-10-28	130,030.00	1,000.00	14	1.80	91.02	-	-
中信证券	202110280001 3285	信维通信	2021-10-28	77,814.00	3,300.00	14	1.80	54.47	-	-
中信证券	202110280001 3287	康龙化成	2021-10-28	184,830.00	1,000.00	14	1.80	129.38	-	-
中信证券	202110280001 3289	卫宁健康	2021-10-28	67,338.00	5,400.00	14	1.80	47.14	-	-
中信证券	202110280001 3291	欧普康视	2021-10-28	115,753.00	1,700.00	14	1.80	81.03	-	-
中信证券	202110280001 3293	卓胜微	2021-10-28	308,310.00	1,000.00	14	1.80	215.82	-	-
中	202110280001	金	2021-10-	262,450.00	1,000.00	14	1.80	183.72	-	-

信 证 券	3295	山 办 公	28								
中 信 证 券	202110280001 3297	亿 纬 锂 能	2021-10- 28	431,300.00	3,800.00	14	1.80	301.91	-	-	
中 信 证 券	202110280001 3299	同 花 顺	2021-10- 28	111,410.00	1,000.00	14	1.80	77.99	-	-	
中 信 证 券	202110280001 3301	三 环 集 团	2021-10- 28	145,151.00	3,700.00	14	1.80	101.61	-	-	
中 信 证 券	202110280001 3303	华 润 微	2021-10- 28	78,078.00	1,300.00	14	1.80	54.65	-	-	
中 信 证 券	2021110200000 620	阳 光 电 源	2021-11- 02	486,450.00	3,000.00	14	2.80	529.69	-	-	
中 信 证 券	2021110400000 744	泰 格 医 药	2021-11- 04	439,530.00	3,000.00	14	3.00	512.79	-	-	
中 信 证 券	2021110500055 059	爱 美 客	2021-11- 05	564,000.00	1,000.00	14	1.80	394.80	-	-	
中 信 证 券	2021110500055 061	康 泰 医 学	2021-11- 05	33,570.00	1,000.00	14	1.80	23.50	-	-	
中 信 证 券	2021110500055 063	澜 起 科 技	2021-11- 05	208,124.00	2,800.00	14	1.80	145.69	-	-	
中 信 证 券	2021110500055 065	中 国 通 号	2021-11- 05	78,729.00	16,100.0 0	14	1.80	55.11	-	-	
中 信	2021110500055 067	卓 胜	2021-11- 05	313,910.00	1,000.00	14	1.80	219.74	-	-	

证券		微								
中信证券	2021110500055069	中微公司	2021-11-05	235,785.00	1,500.00	14	1.80	165.05	-	-
中信证券	2021110500055479	圣邦股份	2021-11-05	346,860.00	1,000.00	14	1.80	242.80	-	-
中信证券	2021110500055481	华大基因	2021-11-05	91,700.00	1,000.00	14	1.80	64.19	-	-
中信证券	2021110500062535	宁德时代	2021-11-05	1,902,270.00	3,000.00	14	1.80	1,331.59	-	-
中信证券	2021110500062537	康龙化成	2021-11-05	204,600.00	1,200.00	14	1.80	143.22	-	-
中信证券	2021110500062539	传音控股	2021-11-05	223,005.00	1,500.00	14	1.80	156.10	-	-
中信证券	2021110500062541	迈瑞医疗	2021-11-05	997,225.00	2,500.00	14	1.80	698.06	-	-
中信证券	2021110500062543	奇安信	2021-11-05	90,000.00	1,000.00	14	1.80	63.00	-	-
中信证券	2021110500062545	中芯国际	2021-11-05	412,344.00	7,200.00	14	1.80	288.64	-	-
中信证券	2021110500062547	芯原股份	2021-11-05	71,500.00	1,000.00	14	1.80	50.05	-	-
中信证	2021110500062549	华润微	2021-11-05	107,104.00	1,600.00	14	1.80	74.97	-	-

券										
中信证券	2021110500062551	天能股份	2021-11-05	42,850.00	1,000.00	14	1.80	30.00	-	-
中信证券	2021110500062553	沪硅产业	2021-11-05	88,474.00	3,100.00	14	1.80	61.93	-	-
中信证券	2021110500062555	圣湘生物	2021-11-05	57,360.00	1,000.00	14	1.80	40.15	-	-
中信证券	2021110500062557	君实生物	2021-11-05	47,310.00	1,000.00	14	1.80	33.12	-	-
中信证券	2021110500062559	金山办公	2021-11-05	308,616.00	1,100.00	14	1.80	216.03	-	-
中信证券	2021110500062561	九号公司	2021-11-05	63,000.00	1,000.00	14	1.80	44.10	-	-
中信证券	2021110500062563	卫宁健康	2021-11-05	104,500.00	7,600.00	14	1.80	73.15	-	-
中信证券	2021110500062565	汇川技术	2021-11-05	463,216.00	6,800.00	14	1.80	324.25	-	-
中信证券	2021110500062567	寒武纪	2021-11-05	85,100.00	1,000.00	14	1.80	59.57	-	-
中信证券	2021110500062569	智飞生物	2021-11-05	571,126.00	4,300.00	14	1.80	399.79	-	-
中信证券	2021110500062571	沃森生物	2021-11-05	355,557.00	6,900.00	14	1.80	248.89	-	-

中信证券	2021110500062573	信维通信	2021-11-05	108,790.00	4,300.00	14	1.80	76.15	-	-
中信证券	2021110500062575	同花顺	2021-11-05	112,950.00	1,000.00	14	1.80	79.07	-	-
中信证券	2021110500062577	乐普医疗	2021-11-05	120,400.00	5,600.00	14	1.80	84.28	-	-
中信证券	2021110500062579	爱尔眼科	2021-11-05	581,880.00	12,000.00	14	1.80	407.32	-	-
中信证券	2021110500062581	亿纬锂能	2021-11-05	567,450.00	5,000.00	14	1.80	397.22	-	-
中信证券	2021110500062583	中科创达	2021-11-05	185,640.00	1,300.00	14	1.80	129.95	-	-
中信证券	2021110500062585	阳光电源	2021-11-05	701,010.00	4,500.00	14	1.80	490.71	-	-
中信证券	2021110500062587	欧普康视	2021-11-05	145,820.00	2,300.00	14	1.80	102.07	-	-
中信证券	2021110500062589	深信服	2021-11-05	202,520.00	1,000.00	14	1.80	141.76	-	-
中信证券	2021110500062591	贝达药业	2021-11-05	84,040.00	1,100.00	14	1.80	58.83	-	-
中信证券	2021110500062593	亿联网络	2021-11-05	94,380.00	1,200.00	14	1.80	66.07	-	-
中	2021110500062	三	2021-11-	197,664.00	4,800.00	14	1.80	138.36	-	-

信 证 券	595	环 集 团	05								
中 信 证 券	2021110500062 597	康 泰 生 物	2021-11- 05	195,930.00	1,800.00	14	1.80	137.15	-	-	
中 信 证 券	2021110500062 599	泰 格 医 药	2021-11- 05	334,190.00	2,300.00	14	1.80	233.93	-	-	
中 信 证 券	2021110500062 601	芒 果 超 媒	2021-11- 05	146,560.00	3,200.00	14	1.80	102.59	-	-	
中 信 证 券	2021110500062 603	先 导 智 能	2021-11- 05	346,122.00	4,100.00	14	1.80	242.29	-	-	
中 信 证 券	2021110500062 605	蓝 思 科 技	2021-11- 05	145,002.00	6,600.00	14	1.80	101.50	-	-	
中 信 证 券	2021110500064 815	中 微 公 司	2021-11- 05	7,859,500. 00	50,000.0 0	14	4.40	13,448. 48	-	-	
中 信 证 券	2021110500064 893	康 龙 化 成	2021-11- 05	1,534,500. 00	9,000.00	14	4.80	2,864.4 0	-	-	
中 信 证 券	2021110900014 490	泰 格 医 药	2021-11- 09	282,740.00	2,000.00	14	3.00	329.86	-	-	
中 信 证 券	2021111000000 853	爱 尔 眼 科	2021-11- 10	18,700,000 .00	400,000. 00	28	3.10	45,087. 78	-	-	
中 信 证 券	2021111100000 921	蓝 思 科 技	2021-11- 11	871,720.00	38,000.0 0	14	2.90	983.11	-	-	
中 信	2021111100000 927	爱 尔	2021-11- 11	626,860.00	13,000.0 0	14	3.20	780.09	-	-	

证券		眼科								
中信证券	2021111100000938	芒果超媒	2021-11-11	1,123,720.00	26,000.00	14	3.20	1,398.41	-	-
中信证券	2021111100000940	沃森生物	2021-11-11	408,400.00	8,000.00	14	3.30	524.11	-	-
中信证券	2021111100001222	同花顺	2021-11-11	117,680.00	1,000.00	14	1.80	82.38	-	-
中信证券	2021111100001224	汇川技术	2021-11-11	369,304.00	5,300.00	14	1.80	258.51	-	-
中信证券	2021111100001226	信维通信	2021-11-11	83,226.00	3,300.00	14	1.80	58.26	-	-
中信证券	2021111100001228	卫宁健康	2021-11-11	76,086.00	5,400.00	14	1.80	53.26	-	-
中信证券	2021111100001230	泰格医药	2021-11-11	260,082.00	1,800.00	14	1.80	182.06	-	-
中信证券	2021111100001232	三环集团	2021-11-11	158,582.00	3,700.00	14	1.80	111.01	-	-
中信证券	2021111100001234	蓝思科技	2021-11-11	116,994.00	5,100.00	14	1.80	81.90	-	-
中信证券	2021111100001236	先导智能	2021-11-11	272,160.00	3,200.00	14	1.80	190.51	-	-
中信证	2021111100001238	贝达药	2021-11-11	86,440.00	1,000.00	14	1.80	60.51	-	-

券		业								
中信证券	2021111100011 240	华大基因	2021-11-11	89,580.00	1,000.00	14	1.80	62.71	-	-
中信证券	2021111100011 242	亿联网络	2021-11-11	79,290.00	1,000.00	14	1.80	55.50	-	-
中信证券	2021111100011 244	迈瑞医疗	2021-11-11	742,480.00	2,000.00	14	1.80	519.74	-	-
中信证券	2021111100012 236	迈瑞医疗	2021-11-11	742,480.00	2,000.00	28	2.60	1,501.46	-	-
中信证券	2021111100012 768	芒果超媒	2021-11-11	103,728.00	2,400.00	14	1.80	72.61	-	-
中信证券	2021111100012 770	深信服	2021-11-11	215,400.00	1,000.00	14	1.80	150.78	-	-
中信证券	2021111100012 772	中科创达	2021-11-11	139,950.00	1,000.00	14	1.80	97.97	-	-
中信证券	2021111100012 774	欧普康视	2021-11-11	109,021.00	1,700.00	14	1.80	76.31	-	-
中信证券	2021111100012 776	康泰生物	2021-11-11	148,064.00	1,400.00	14	1.80	103.64	-	-
中信证券	2021111100013 676	君实生物	2021-11-11	50,200.00	1,000.00	14	1.80	35.14	-	-
中信证券	2021111100013 678	华润微	2021-11-11	90,584.00	1,300.00	14	1.80	63.41	-	-

中信证券	2021111100013680	中芯国际	2021-11-11	321,475.00	5,500.00	14	1.80	225.03	-	-
中信证券	2021111100014172	中国通号	2021-11-11	62,000.00	12,500.00	14	1.80	43.40	-	-
中信证券	2021111100014174	传音控股	2021-11-11	174,300.00	1,200.00	14	1.80	122.01	-	-
中信证券	2021111100014176	澜起科技	2021-11-11	173,140.00	2,200.00	14	1.80	121.20	-	-
中信证券	2021111100014178	中微公司	2021-11-11	225,394.00	1,300.00	14	1.80	157.78	-	-
中信证券	2021111100014180	沪硅产业	2021-11-11	73,440.00	2,400.00	14	1.80	51.41	-	-
中信证券	2021111100014182	金山办公	2021-11-11	280,570.00	1,000.00	14	1.80	196.40	-	-
中信证券	2021111100014246	阳光电源	2021-11-11	547,332.00	3,400.00	14	1.80	383.13	-	-
中信证券	2021111100014248	乐普医疗	2021-11-11	95,116.00	4,300.00	14	1.80	66.58	-	-
中信证券	2021111100014250	爱尔眼科	2021-11-11	443,624.00	9,200.00	14	1.80	310.54	-	-
中信证券	2021111100014252	亿纬锂能	2021-11-11	500,764.00	3,800.00	14	1.80	350.53	-	-
中	2021111100014	智	2021-11-	320,625.00	2,500.00	14	1.80	224.44	-	-

信 证 券	254	飞 生 物	11								
中 信 证 券	2021111100014 256	沃 森 生 物	2021-11- 11	275,670.00	5,400.00	14	1.80	192.97	-	-	
中 信 证 券	2021111100014 258	康 龙 化 成	2021-11- 11	189,000.00	1,000.00	14	1.80	132.30	-	-	
中 信 证 券	2021111100014 260	卓 胜 微	2021-11- 11	303,030.00	1,000.00	14	1.80	212.12	-	-	
中 信 证 券	2021111500001 391	亿 纬 锂 能	2021-11- 15	14,474,222 .00	113,800. 00	14	1.90	10,694. 84	-	-	
中 信 证 券	2021111500001 394	阳 光 电 源	2021-11- 15	13,972,448 .00	93,100.0 0	14	1.90	10,324. 09	-	-	
中 信 证 券	2021111500001 400	迈 瑞 医 疗	2021-11- 15	2,531,817. 00	6,900.00	14	1.90	1,870.7 3	-	-	
中 信 证 券	2021111600001 180	迈 瑞 医 疗	2021-11- 16	381,100.00	1,000.00	14	3.00	444.62	-	-	
中 信 证 券	2021111600001 183	康 龙 化 成	2021-11- 16	190,510.00	1,000.00	14	2.70	200.04	-	-	
中 信 证 券	2021111600001 190	卫 宁 健 康	2021-11- 16	174,980.00	13,000.0 0	14	2.90	197.34	-	-	
中 信 证 券	2021111600004 738	阳 光 电 源	2021-11- 16	440,100.00	3,000.00	14	3.40	581.91	-	-	
中 信	2021111800006 265	泰 格	2021-11- 18	438,000.00	3,000.00	14	3.40	579.13	-	-	

证券		医药								
中信证券	2021111900036 563	深信服	2021-11- 19	203,390.00	1,000.00	14	1.80	142.37	-	-
中信证券	2021111900036 565	中科创达	2021-11- 19	200,850.00	1,300.00	14	1.80	140.60	-	-
中信证券	2021111900036 567	蓝思科技	2021-11- 19	152,460.00	6,600.00	14	1.80	106.72	-	-
中信证券	2021111900036 569	贝达药业	2021-11- 19	98,043.00	1,100.00	14	1.80	68.63	-	-
中信证券	2021111900036 571	先导智能	2021-11- 19	325,089.00	4,100.00	14	1.80	227.56	-	-
中信证券	2021111900036 573	亿联网络	2021-11- 19	94,968.00	1,200.00	14	1.80	66.48	-	-
中信证券	2021111900036 575	圣邦股份	2021-11- 19	333,000.00	1,000.00	14	1.80	233.10	-	-
中信证券	2021111900036 577	芒果超媒	2021-11- 19	147,904.00	3,200.00	14	1.80	103.53	-	-
中信证券	2021111900036 579	圣湘生物	2021-11- 19	55,250.00	1,000.00	14	1.80	38.68	-	-
中信证券	2021111900036 581	中芯国际	2021-11- 19	393,912.00	7,200.00	14	1.80	275.74	-	-
中信证	2021111900036 583	奇安信	2021-11- 19	94,310.00	1,000.00	14	1.80	66.02	-	-

券										
中信证券	2021111900036585	天能股份	2021-11-19	47,740.00	1,000.00	14	1.80	33.42	-	-
中信证券	2021111900036587	金山办公	2021-11-19	300,993.00	1,100.00	14	1.80	210.70	-	-
中信证券	2021111900036589	康泰医学	2021-11-19	35,170.00	1,000.00	14	1.80	24.62	-	-
中信证券	2021111900036591	华润微	2021-11-19	104,320.00	1,600.00	14	1.80	73.02	-	-
中信证券	2021111900036593	芯原股份	2021-11-19	74,880.00	1,000.00	14	1.80	52.42	-	-
中信证券	2021111900036595	爱美客	2021-11-19	565,910.00	1,000.00	14	1.80	396.14	-	-
中信证券	2021111900036597	迈瑞医疗	2021-11-19	945,250.00	2,500.00	14	1.80	661.68	-	-
中信证券	2021111900036599	卓胜微	2021-11-19	300,360.00	1,000.00	14	1.80	210.25	-	-
中信证券	2021111900036601	澜起科技	2021-11-19	209,608.00	2,800.00	14	1.80	146.73	-	-
中信证券	2021111900036603	康龙化成	2021-11-19	218,232.00	1,200.00	14	1.80	152.76	-	-
中信证券	2021111900036605	中微公司	2021-11-19	246,750.00	1,500.00	14	1.80	172.73	-	-

中信证券	2021111900036607	传音控股	2021-11-19	253,500.00	1,500.00	14	1.80	177.45	-	-
中信证券	2021111900036609	中国通号	2021-11-19	79,695.00	16,100.00	14	1.80	55.79	-	-
中信证券	2021111900040911	三环集团	2021-11-19	207,264.00	4,800.00	14	1.80	145.08	-	-
中信证券	2021111900040913	华大基因	2021-11-19	90,750.00	1,000.00	14	1.80	63.53	-	-
中信证券	2021111900040915	康泰生物	2021-11-19	202,896.00	1,800.00	14	1.80	142.03	-	-
中信证券	2021111900040917	欧普康视	2021-11-19	141,542.00	2,300.00	14	1.80	99.08	-	-
中信证券	2021111900040919	亿纬锂能	2021-11-19	641,600.00	5,000.00	14	1.80	449.12	-	-
中信证券	2021111900040921	同花顺	2021-11-19	114,000.00	1,000.00	14	1.80	79.80	-	-
中信证券	2021111900040923	智飞生物	2021-11-19	564,805.00	4,300.00	14	1.80	395.36	-	-
中信证券	2021111900040925	汇川技术	2021-11-19	449,480.00	6,800.00	14	1.80	314.64	-	-
中信证券	2021111900040927	信维通信	2021-11-19	108,919.00	4,300.00	14	1.80	76.24	-	-
中	2021111900040	爱	2021-11-	567,120.00	12,000.0	14	1.80	396.98	-	-

信 证 券	929	尔 眼 科	19		0						
中 信 证 券	2021111900040 931	阳 光 电 源	2021-11- 19	681,840.00	4,500.00	14	1.80	477.29	-	-	
中 信 证 券	2021111900040 933	沃 森 生 物	2021-11- 19	430,491.00	6,900.00	14	1.80	301.34	-	-	
中 信 证 券	2021111900040 935	乐 普 医 疗	2021-11- 19	125,048.00	5,600.00	14	1.80	87.53	-	-	
中 信 证 券	2021111900040 937	宁 德 时 代	2021-11- 19	1,917,000. 00	3,000.00	14	1.80	1,341.9 0	-	-	
中 信 证 券	2021111900040 939	沪 硅 产 业	2021-11- 19	87,947.00	3,100.00	14	1.80	61.56	-	-	
中 信 证 券	2021111900040 941	泰 格 医 药	2021-11- 19	326,830.00	2,300.00	14	1.80	228.78	-	-	
中 信 证 券	2021111900040 943	君 实 生 物	2021-11- 19	55,200.00	1,000.00	14	1.80	38.64	-	-	
中 信 证 券	2021111900040 945	卫 宁 健 康	2021-11- 19	113,696.00	7,600.00	14	1.80	79.59	-	-	
中 信 证 券	2021111900040 947	寒 武 纪	2021-11- 19	83,750.00	1,000.00	14	1.80	58.63	-	-	
中 信 证 券	2021111900045 347	中 微 公 司	2021-11- 19	8,225,000. 00	50,000.0 0	14	3.80	12,154. 72	-	-	
中 信	2021112300000 882	乐 普	2021-11- 23	66,240.00	3,000.00	14	3.40	87.58	-	-	

证券		医疗								
中信证券	2021112300000895	卫宁健康	2021-11-23	492,160.00	32,000.00	14	3.30	631.61	-	-
中信证券	2021112300000897	深信服	2021-11-23	1,900,000.00	10,000.00	14	3.00	2,216.67	-	-
中信证券	2021112300012796	泰格医药	2021-11-23	281,760.00	2,000.00	14	2.90	317.76	-	-
中信证券	2021112500000921	沃森生物	2021-11-25	336,550.00	5,000.00	14	3.40	444.99	-	-
中信证券	2021112500000925	信维通信	2021-11-25	1,964,088.00	75,600.00	14	3.30	2,520.58	-	-
中信证券	2021112500000938	三环集团	2021-11-25	157,213.00	3,700.00	14	1.80	110.05	-	-
中信证券	2021112500000942	芒果超媒	2021-11-25	109,440.00	2,400.00	14	1.80	76.61	-	-
中信证券	2021112500000944	蓝思科技	2021-11-25	110,823.00	5,100.00	14	1.80	77.58	-	-
中信证券	2021112500000946	贝达药业	2021-11-25	87,370.00	1,000.00	14	1.80	61.16	-	-
中信证券	2021112500000948	中科创达	2021-11-25	150,920.00	1,000.00	14	1.80	105.64	-	-
中信证	2021112500000950	阳光电	2021-11-25	504,866.00	3,400.00	14	1.80	353.41	-	-

券		源									
中信证券	2021112500007 952	欧普康视	2021-11-25	108,069.00	1,700.00	14	1.80	75.65	-	-	
中信证券	2021112500007 954	泰格医药	2021-11-25	250,578.00	1,800.00	14	1.80	175.40	-	-	
中信证券	2021112500007 956	先导智能	2021-11-25	252,896.00	3,200.00	14	1.80	177.03	-	-	
中信证券	2021112500007 958	深信服	2021-11-25	198,800.00	1,000.00	14	1.80	139.16	-	-	
中信证券	2021112500007 960	同花顺	2021-11-25	120,640.00	1,000.00	14	1.80	84.45	-	-	
中信证券	2021112500007 962	爱尔眼科	2021-11-25	434,148.00	9,200.00	14	1.80	303.90	-	-	
中信证券	2021112500007 964	澜起科技	2021-11-25	176,000.00	2,200.00	14	1.80	123.20	-	-	
中信证券	2021112500007 966	迈瑞医疗	2021-11-25	726,000.00	2,000.00	14	1.80	508.20	-	-	
中信证券	2021112500007 968	卓胜微	2021-11-25	382,930.00	1,000.00	14	1.80	268.05	-	-	
中信证券	2021112500007 976	爱尔眼科	2021-11-25	613,470.00	13,000.00	14	3.20	763.43	-	-	
中信证券	2021112500007 978	沃森生物	2021-11-25	538,480.00	8,000.00	14	3.40	711.99	-	-	

中信证券	2021112500007982	芒果超媒	2021-11-25	1,185,600.00	26,000.00	14	3.20	1,475.41	-	-
中信证券	2021112500007988	蓝思科技	2021-11-25	825,740.00	38,000.00	14	2.30	738.58	-	-
中信证券	2021112500009154	乐普医疗	2021-11-25	96,492.00	4,300.00	14	1.80	67.54	-	-
中信证券	2021112500009156	信维通信	2021-11-25	85,734.00	3,300.00	14	1.80	60.01	-	-
中信证券	2021112500009158	亿纬锂能	2021-11-25	551,418.00	3,800.00	14	1.80	385.99	-	-
中信证券	2021112500009160	智飞生物	2021-11-25	324,975.00	2,500.00	14	1.80	227.48	-	-
中信证券	2021112500009162	沃森生物	2021-11-25	363,474.00	5,400.00	14	1.80	254.43	-	-
中信证券	2021112500009164	卫宁健康	2021-11-25	80,838.00	5,400.00	14	1.80	56.59	-	-
中信证券	2021112500009166	汇川技术	2021-11-25	367,661.00	5,300.00	14	1.80	257.36	-	-
中信证券	2021112500009168	君实生物	2021-11-25	59,820.00	1,000.00	14	1.80	41.87	-	-
中信证券	2021112500009170	中微公司	2021-11-25	216,320.00	1,300.00	14	1.80	151.42	-	-
中	2021112500009	传	2021-11-	207,360.00	1,200.00	14	1.80	145.15	-	-

信 证 券	172	音 控 股	25								
中 信 证 券	2021112500009 174	金 山 办 公	2021-11- 25	273,010.00	1,000.00	14	1.80	191.11	-	-	
中 信 证 券	2021112500009 176	华 润 微	2021-11- 25	95,329.00	1,300.00	14	1.80	66.73	-	-	
中 信 证 券	2021112500009 178	中 芯 国 际	2021-11- 25	302,500.00	5,500.00	14	1.80	211.75	-	-	
中 信 证 券	2021112500009 180	华 大 基 因	2021-11- 25	90,550.00	1,000.00	14	1.80	63.39	-	-	
中 信 证 券	2021112500009 182	康 龙 化 成	2021-11- 25	187,130.00	1,000.00	14	1.80	130.99	-	-	
中 信 证 券	2021112500009 184	康 泰 生 物	2021-11- 25	161,784.00	1,400.00	14	1.80	113.25	-	-	
中 信 证 券	2021112500009 186	亿 联 网 络	2021-11- 25	77,260.00	1,000.00	14	1.80	54.08	-	-	
中 信 证 券	2021112500009 188	中 国 通 号	2021-11- 25	62,250.00	12,500.0 0	14	1.80	43.58	-	-	
中 信 证 券	2021112900004 131	阳 光 电 源	2021-11- 29	14,730,282 .00	93,100.0 0	14	1.90	10,884. 04	-	-	
中 信 证 券	2021112900004 895	迈 瑞 医 疗	2021-11- 29	2,498,352. 00	6,900.00	14	1.90	1,846.0 0	-	-	
中 信	2021112900004 903	亿 纬	2021-11- 29	16,842,400 .00	113,800. 00	14	1.90	12,444. 66	-	-	

证券		锂能								
中信证券	2021113000004 729	康龙化成	2021-11-30	181,610.00	1,000.00	14	2.90	204.82	-	-
中信证券	2021113000004 735	卫宁健康	2021-11-30	204,360.00	13,000.00	14	3.30	262.26	-	-
中信证券	2021113000004 737	阳光电源	2021-11-30	484,440.00	3,000.00	14	3.00	565.18	-	-
中信证券	202112020000 4253	泰格医药	2021-12-02	403,560.00	3,000.00	14	3.00	470.82	-	-
中信证券	202112020000 6125	圣湘生物	2021-11-19	750.00	-	14	1.80	-	-	-
中信证券	202112030002 0677	中微公司	2021-12-03	7,845,000.00	50,000.00	14	5.30	16,169.42	-	-
中信证券	2021120300021 157	智飞生物	2021-12-03	525,632.00	4,300.00	14	1.80	367.94	-	-
中信证券	2021120300021 159	同花顺	2021-12-03	122,060.00	1,000.00	14	1.80	85.44	-	-
中信证券	2021120300021 161	汇川技术	2021-12-03	447,848.00	6,800.00	14	1.80	313.49	-	-
中信证券	2021120300021 163	卫宁健康	2021-12-03	118,636.00	7,600.00	14	1.80	71.18	-	-
中信证	2021120300021 165	沃森生	2021-12-03	454,572.00	6,900.00	14	1.80	318.20	-	-

券		物								
中信证券	2021120300021 167	信维通信	2021-12-03	106,726.00	4,300.00	14	1.80	64.04	-	-
中信证券	2021120300021 169	爱尔眼科	2021-12-03	505,800.00	12,000.00	14	1.80	354.06	-	-
中信证券	2021120300021 171	乐普医疗	2021-12-03	122,528.00	5,600.00	14	1.80	85.77	-	-
中信证券	2021120300021 173	亿纬锂能	2021-12-03	731,000.00	5,000.00	14	1.80	511.70	-	-
中信证券	2021120300021 175	中芯国际	2021-12-03	396,216.00	7,200.00	14	1.80	277.35	-	-
中信证券	2021120300021 177	天能股份	2021-12-03	47,150.00	1,000.00	14	1.80	33.01	-	-
中信证券	2021120300021 179	圣湘生物	2021-12-03	54,770.00	1,000.00	14	1.80	38.34	-	-
中信证券	2021120300021 181	君实生物	2021-12-03	56,900.00	1,000.00	14	1.80	39.83	-	-
中信证券	2021120300021 183	寒武纪	2021-12-03	94,030.00	1,000.00	14	1.80	65.82	-	-
中信证券	2021120300021 185	奇安信	2021-12-03	93,000.00	1,000.00	14	1.80	65.10	-	-
中信证券	2021120300021 187	芯原股份	2021-12-03	77,150.00	1,000.00	14	1.80	54.01	-	-

中信证券	2021120300021189	华润微	2021-12-03	117,120.00	1,600.00	14	1.80	81.98	-	-
中信证券	2021120300021191	贝达药业	2021-12-03	88,451.00	1,100.00	14	1.80	61.92	-	-
中信证券	2021120300021193	亿联网络	2021-12-03	90,480.00	1,200.00	14	1.80	63.34	-	-
中信证券	2021120300021195	中科创达	2021-12-03	202,826.00	1,300.00	14	1.80	141.98	-	-
中信证券	2021120300021197	康泰生物	2021-12-03	198,918.00	1,800.00	14	1.80	139.24	-	-
中信证券	2021120300021199	深信服	2021-12-03	195,890.00	1,000.00	14	1.80	137.12	-	-
中信证券	2021120300021201	欧普康视	2021-12-03	127,903.00	2,300.00	14	1.80	89.53	-	-
中信证券	2021120300021203	泰格医药	2021-12-03	313,260.00	2,300.00	14	1.80	219.28	-	-
中信证券	2021120300021205	三环集团	2021-12-03	211,824.00	4,800.00	14	1.80	148.28	-	-
中信证券	2021120300021207	阳光电源	2021-12-03	688,455.00	4,500.00	14	1.80	481.92	-	-
中信证券	2021120300021209	蓝思科技	2021-12-03	137,544.00	6,600.00	14	1.80	96.28	-	-
中	202112030002	先	2021-12-	333,166.00	4,100.00	14	1.80	233.22	-	-

信 证 券	1211	导 智 能	03								
中 信 证 券	202112030002 1213	芒 果 超 媒	2021-12- 03	140,448.00	3,200.00	14	1.80	84.27	-	-	
中 信 证 券	202112030002 1215	中 国 通 号	2021-12- 03	80,661.00	16,100.0 0	14	1.80	56.46	-	-	
中 信 证 券	202112030002 1217	圣 邦 股 份	2021-12- 03	343,700.00	1,000.00	14	1.80	240.59	-	-	
中 信 证 券	202112030002 1219	澜 起 科 技	2021-12- 03	216,076.00	2,800.00	14	1.80	151.25	-	-	
中 信 证 券	202112030002 1221	爱 美 客	2021-12- 03	555,880.00	1,000.00	14	1.80	389.12	-	-	
中 信 证 券	202112030002 1223	金 山 办 公	2021-12- 03	279,147.00	1,100.00	14	1.80	195.40	-	-	
中 信 证 券	202112030002 1225	康 龙 化 成	2021-12- 03	211,488.00	1,200.00	14	1.80	148.04	-	-	
中 信 证 券	202112030002 1227	传 音 控 股	2021-12- 03	241,500.00	1,500.00	14	1.80	169.05	-	-	
中 信 证 券	202112030002 1229	宁 德 时 代	2021-12- 03	2,061,000. 00	3,000.00	14	1.80	1,442.7 0	-	-	
中 信 证 券	202112030002 1231	中 微 公 司	2021-12- 03	235,350.00	1,500.00	14	1.80	164.75	-	-	
中 信	202112030002 1233	华 大	2021-12- 03	91,690.00	1,000.00	14	1.80	64.18	-	-	

证券		基因								
中信证券	202112030002 1235	卓胜微	2021-12-03	372,620.00	1,000.00	14	1.80	260.83	-	-
中信证券	202112030002 1237	康泰医学	2021-12-03	42,420.00	1,000.00	14	1.80	25.45	-	-
中信证券	202112030002 1239	迈瑞医疗	2021-12-03	882,500.00	2,500.00	14	1.80	617.75	-	-
中信证券	202112070000 8723	深信服	2021-12-07	1,924,800.00	10,000.00	14	3.10	2,320.45	-	-
中信证券	202112070000 8725	泰格医药	2021-12-07	269,580.00	2,000.00	14	3.30	345.96	-	-
中信证券	202112070000 8729	乐普医疗	2021-12-07	64,740.00	3,000.00	14	3.40	85.60	-	-
中信证券	202112090000 0718	亿纬锂能	2021-12-09	934,743.00	6,900.00	14	1.90	690.67	-	-
中信证券	202112090000 0736	先导智能	2021-12-09	452,580.00	5,700.00	14	1.90	334.41	-	-
中信证券	202112090000 0737	汇川技术	2021-12-09	654,813.00	9,300.00	14	1.90	483.83	-	-
中信证券	202112090000 0749	宁德时代	2021-12-09	1,330,980.00	2,100.00	14	1.90	983.45	-	-
中信证	202112090000 6309	中科创	2021-12-09	148,500.00	1,000.00	14	1.80	103.95	-	-

券		达									
中信证券	202112090000 6315	贝达药业	2021-12-09	82,400.00	1,000.00	14	1.80	57.68	-	-	
中信证券	202112090000 6323	华大基因	2021-12-09	92,250.00	1,000.00	14	1.80	64.58	-	-	
中信证券	202112090000 6325	深信服	2021-12-09	205,100.00	1,000.00	14	1.80	143.57	-	-	
中信证券	202112090000 6327	先导智能	2021-12-09	254,080.00	3,200.00	14	1.80	177.86	-	-	
中信证券	202112090000 6329	欧普康视	2021-12-09	107,083.00	1,700.00	14	1.80	74.96	-	-	
中信证券	202112090000 6333	亿联网络	2021-12-09	82,600.00	1,000.00	14	1.80	57.82	-	-	
中信证券	202112090000 6343	汇川技术	2021-12-09	373,173.00	5,300.00	14	1.80	261.22	-	-	
中信证券	202112090000 6345	康泰生物	2021-12-09	158,340.00	1,400.00	14	1.80	110.84	-	-	
中信证券	202112090000 6347	同花顺	2021-12-09	132,190.00	1,000.00	14	1.80	92.53	-	-	
中信证券	202112090000 6349	智飞生物	2021-12-09	325,100.00	2,500.00	14	1.80	227.57	-	-	
中信证券	202112090000 6357	乐普医疗	2021-12-09	96,234.00	4,300.00	14	1.80	67.36	-	-	

中信 证券	202112090000 6361	亿 纬 锂 能	2021-12- 09	514,786.00	3,800.00	14	1.80	360.35	-	-
中信 证券	202112090000 6363	泰 格 医 药	2021-12- 09	256,716.00	1,800.00	14	1.80	179.70	-	-
中信 证券	202112090000 6369	三 环 集 团	2021-12- 09	169,830.00	3,700.00	14	1.80	118.88	-	-
中信 证券	202112090000 6371	蓝 思 科 技	2021-12- 09	116,892.00	5,100.00	14	1.80	81.82	-	-
中信 证券	202112090000 6373	阳 光 电 源	2021-12- 09	503,302.00	3,400.00	14	1.80	352.31	-	-
中信 证券	202112090000 6375	沃 森 生 物	2021-12- 09	340,794.00	5,400.00	14	1.80	238.56	-	-
中信 证券	202112090000 6383	君 实 生 物	2021-12- 09	59,890.00	1,000.00	14	1.80	41.92	-	-
中信 证券	202112090000 6389	中 国 通 号	2021-12- 09	62,500.00	12,500.0 0	14	1.80	43.75	-	-
中信 证券	202112090000 6393	澜 起 科 技	2021-12- 09	167,728.00	2,200.00	14	1.80	117.41	-	-
中信 证券	202112090000 6399	沃 森 生 物	2021-12- 09	504,880.00	8,000.00	14	3.50	687.20	-	-
中信 证券	202112090000 6415	沃 森 生 物	2021-12- 09	315,550.00	5,000.00	14	3.50	429.50	-	-
中	202112090000	金	2021-12-	269,820.00	1,000.00	14	1.80	188.87	-	-

信 证 券	7493	山 办 公	09								
中 信 证 券	202112090000 7501	中 芯 国 际	2021-12- 09	302,225.00	5,500.00	14	1.80	211.56	-	-	
中 信 证 券	202112090000 7509	华 润 微	2021-12- 09	94,237.00	1,300.00	14	1.80	65.97	-	-	
中 信 证 券	202112090000 7515	康 龙 化 成	2021-12- 09	178,390.00	1,000.00	14	1.80	124.87	-	-	
中 信 证 券	202112090000 7517	卓 胜 微	2021-12- 09	363,100.00	1,000.00	14	1.80	254.17	-	-	
中 信 证 券	202112090000 7519	中 微 公 司	2021-12- 09	197,600.00	1,300.00	14	1.80	138.32	-	-	
中 信 证 券	202112090000 7525	传 音 控 股	2021-12- 09	190,896.00	1,200.00	14	1.80	133.63	-	-	
中 信 证 券	202112090000 7527	迈 瑞 医 疗	2021-12- 09	742,000.00	2,000.00	14	1.80	519.40	-	-	
中 信 证 券	202112090000 7529	蓝 思 科 技	2021-12- 09	870,960.00	38,000.0 0	14	2.20	745.15	-	-	
中 信 证 券	202112130000 9311	亿 纬 锂 能	2021-12- 13	15,639,534 .00	113,800. 00	14	1.90	11,555. 88	-	-	
中 信 证 券	202112130000 9315	迈 瑞 医 疗	2021-12- 13	2,533,266. 00	6,900.00	14	1.90	1,871.8 0	-	-	
中 信	202112130000 9319	阳 光	2021-12- 13	13,787,179 .00	93,100.0 0	14	1.90	10,187. 19	-	-	

证券		电源								
中信证券	202112140000 8807	信维通信	2021-12-03	106,726.00	4,300.00	12	1.80	64.04	-	-
中信证券	202112140000 8809	卫宁健康	2021-12-03	118,636.00	7,600.00	12	1.80	71.18	-	-
中信证券	202112140000 8811	芒果超媒	2021-12-03	140,448.00	3,200.00	12	1.80	84.27	-	-
中信证券	202112140000 8813	康泰医学	2021-12-03	42,420.00	1,000.00	12	1.80	25.45	-	-
中信证券	202112160000 8339	泰格医药	2021-12-16	393,330.00	3,000.00	14	3.40	520.07	-	-
中信证券	202112170002 4628	泰格医药	2021-12-17	297,321.00	2,300.00	14	1.80	208.12	-	-
中信证券	202112170002 4630	亿纬锂能	2021-12-17	651,050.00	5,000.00	14	1.80	455.74	-	-
中信证券	202112170002 4632	亿联网络	2021-12-17	99,972.00	1,200.00	14	1.80	69.98	-	-
中信证券	202112170002 4634	华润微	2021-12-17	103,280.00	1,600.00	14	1.80	72.30	-	-
中信证券	202112170002 4636	金山办公	2021-12-17	271,590.00	1,100.00	14	1.80	190.11	-	-
中信证	202112170002 4638	传音控	2021-12-17	226,605.00	1,500.00	14	1.80	158.62	-	-

券		股								
中信证券	202112170002 7298	中微公司	2021-12-17	6,905,000.00	50,000.00	14	8.10	21,750.75	-	-
中信证券	202112170002 7636	奇安信	2021-12-17	93,000.00	1,000.00	14	1.80	65.10	-	-
中信证券	202112170002 7638	芯原股份	2021-12-17	78,080.00	1,000.00	14	1.80	54.66	-	-
中信证券	202112170002 7640	卓胜微	2021-12-17	343,000.00	1,000.00	14	1.80	240.10	-	-
中信证券	202112170002 7642	圣邦股份	2021-12-17	317,000.00	1,000.00	14	1.80	221.90	-	-
中信证券	202112170002 7644	天能股份	2021-12-17	43,750.00	1,000.00	14	1.80	30.63	-	-
中信证券	202112170002 7646	迈瑞医疗	2021-12-17	890,400.00	2,500.00	14	1.80	623.28	-	-
中信证券	202112170002 7648	汇川技术	2021-12-17	489,872.00	6,800.00	14	1.80	342.91	-	-
中信证券	202112170002 7650	同花顺	2021-12-17	135,520.00	1,000.00	14	1.80	94.86	-	-
中信证券	202112170002 7652	爱美客	2021-12-17	569,830.00	1,000.00	14	1.80	398.88	-	-
中信证券	202112170002 7654	寒武纪	2021-12-17	93,760.00	1,000.00	14	1.80	65.63	-	-

中信证券	2021121700027656	宁德时代	2021-12-17	1,953,570.00	3,000.00	14	1.80	1,367.50	-	-
中信证券	2021121700027658	智飞生物	2021-12-17	553,668.00	4,300.00	14	1.80	387.57	-	-
中信证券	2021121700027660	中微公司	2021-12-17	207,150.00	1,500.00	14	1.80	145.01	-	-
中信证券	2021121700027662	澜起科技	2021-12-17	226,800.00	2,800.00	14	1.80	158.76	-	-
中信证券	2021121700027664	中国通号	2021-12-17	79,856.00	16,100.00	14	1.80	55.90	-	-
中信证券	2021121700027666	康龙化成	2021-12-17	189,612.00	1,200.00	14	1.80	132.73	-	-
中信证券	2021121700027668	蓝思科技	2021-12-17	156,486.00	6,600.00	14	1.80	109.54	-	-
中信证券	2021121700027670	华大基因	2021-12-17	90,110.00	1,000.00	14	1.80	63.08	-	-
中信证券	2021121700027672	先导智能	2021-12-17	325,540.00	4,100.00	14	1.80	227.88	-	-
中信证券	2021121700027674	三环集团	2021-12-17	217,440.00	4,800.00	14	1.80	152.21	-	-
中信证券	2021121700027676	阳光电源	2021-12-17	659,250.00	4,500.00	14	1.80	461.48	-	-
中	202112170002	欧	2021-12-	144,371.00	2,300.00	14	1.80	101.06	-	-

信 证 券	7678	普 康 视	17								
中 信 证 券	202112170002 7680	深 信 服	2021-12- 17	207,050.00	1,000.00	14	1.80	144.94	-	-	
中 信 证 券	202112170002 7682	中 科 创 达	2021-12- 17	191,087.00	1,300.00	14	1.80	133.76	-	-	
中 信 证 券	202112170002 7684	康 泰 生 物	2021-12- 17	188,244.00	1,800.00	14	1.80	131.77	-	-	
中 信 证 券	202112170002 7686	沃 森 生 物	2021-12- 17	459,195.00	6,900.00	14	1.80	321.44	-	-	
中 信 证 券	202112170002 7688	乐 普 医 疗	2021-12- 17	119,896.00	5,600.00	14	1.80	83.93	-	-	
中 信 证 券	202112170002 7690	君 实 生 物	2021-12- 17	60,160.00	1,000.00	14	1.80	42.11	-	-	
中 信 证 券	202112170002 7692	中 芯 国 际	2021-12- 17	385,128.00	7,200.00	14	1.80	269.59	-	-	
中 信 证 券	202112170002 7694	圣 湘 生 物	2021-12- 17	58,400.00	1,000.00	14	1.80	40.88	-	-	
中 信 证 券	202112170002 7696	贝 达 药 业	2021-12- 17	86,713.00	1,100.00	14	1.80	60.70	-	-	
中 信 证 券	202112210000 1592	晶 盛 机 电	2021-12- 21	170,500.00	2,500.00	14	2.70	127.88	173,750.00	127.88	
中 信	202112210000 1620	欣 旺	2021-12- 21	176,710.00	4,100.00	14	2.50	122.71	172,856.00	122.71	

证券		达								
中信证券	2021122100001663	和辉光电	2021-12-21	31,100.00	10,000.00	14	1.50	-	30,800.00	-
中信证券	2021122100019331	乐普医疗	2021-12-21	64,890.00	3,000.00	14	2.90	52.27	67,890.00	52.27
中信证券	2021122100019333	泰格医药	2021-12-21	245,880.00	2,000.00	14	3.00	204.90	255,600.00	204.90
中信证券	2021122100019335	深信服	2021-12-21	2,119,000.00	10,000.00	14	1.90	1,118.36	1,910,000.00	1,118.36
中信证券	2021122300009485	蓝思科技	2021-12-23	936,320.00	38,000.00	14	2.10	436.95	873,240.00	436.95
中信证券	2021122300010725	中微公司	2021-12-23	166,985.00	1,300.00	14	1.80	66.79	164,580.00	66.79
中信证券	2021122300010729	中国通号	2021-12-23	62,250.00	12,500.00	14	1.80	24.90	62,250.00	24.90
中信证券	2021122300010733	澜起科技	2021-12-23	178,420.00	2,200.00	14	1.80	71.37	184,514.00	71.37
中信证券	2021122300010735	传音控股	2021-12-23	191,172.00	1,200.00	14	1.80	76.47	188,280.00	76.47
中信证券	2021122300010737	金山办公	2021-12-23	259,310.00	1,000.00	14	1.80	103.73	265,000.00	103.73
中信证	2021122300010741	卓胜微	2021-12-23	337,680.00	1,000.00	14	1.80	135.07	326,800.00	135.07

券										
中信证券	2021122300010743	康龙化成	2021-12-23	144,000.00	1,000.00	14	1.80	57.60	141,270.00	57.60
中信证券	2021122300010745	迈瑞医疗	2021-12-23	747,000.00	2,000.00	14	1.80	298.80	761,600.00	298.80
中信证券	2021122300010747	沃森生物	2021-12-23	324,108.00	5,400.00	14	1.80	129.65	303,480.00	129.65
中信证券	2021122300010753	泰格医药	2021-12-23	216,666.00	1,800.00	14	1.80	86.67	230,040.00	86.67
中信证券	2021122300010755	三环集团	2021-12-23	170,570.00	3,700.00	14	1.80	68.23	165,020.00	68.23
中信证券	2021122300010757	亿纬锂能	2021-12-23	848,424.00	6,900.00	14	1.90	358.22	815,442.00	358.22
中信证券	2021122300010759	亿纬锂能	2021-12-23	467,248.00	3,800.00	14	1.80	186.90	449,084.00	186.90
中信证券	2021122300010767	乐普医疗	2021-12-23	94,084.00	4,300.00	14	1.80	37.63	97,309.00	37.63
中信证券	2021122300010769	智飞生物	2021-12-23	312,150.00	2,500.00	14	1.80	124.86	311,500.00	124.86
中信证券	2021122300010775	同花顺	2021-12-23	145,290.00	1,000.00	14	1.80	58.11	144,580.00	58.11
中信证券	2021122300010781	亿联网络	2021-12-23	81,180.00	1,000.00	14	1.80	32.47	81,450.00	32.47

中信证券	2021122300010783	蓝思科技	2021-12-23	125,664.00	5,100.00	14	1.80	50.26	117,198.00	50.26
中信证券	2021122300010785	康泰生物	2021-12-23	141,694.00	1,400.00	14	1.80	56.68	137,956.00	56.68
中信证券	2021122300010787	欧普康视	2021-12-23	104,159.00	1,700.00	14	1.80	41.66	97,529.00	41.66
中信证券	2021122300010795	宁德时代	2021-12-23	1,306,347.00	2,100.00	14	1.90	551.57	1,234,800.00	551.57
中信证券	2021122300010801	华大基因	2021-12-23	88,810.00	1,000.00	14	1.80	35.53	87,800.00	35.53
中信证券	2021122300010805	先导智能	2021-12-23	245,152.00	3,200.00	14	1.80	98.06	237,984.00	98.06
中信证券	2021122300010807	深信服	2021-12-23	206,420.00	1,000.00	14	1.80	82.57	191,000.00	82.57
中信证券	2021122300010811	先导智能	2021-12-23	436,677.00	5,700.00	14	1.90	184.38	423,909.00	184.38
中信证券	2021122300010815	贝达药业	2021-12-23	78,100.00	1,000.00	14	1.80	31.24	79,830.00	31.24
中信证券	2021122300010909	华润微	2021-12-23	83,902.00	1,300.00	14	1.80	33.56	83,980.00	33.56
中信证券	2021122300010911	中芯国际	2021-12-23	290,345.00	5,500.00	14	1.80	116.14	291,445.00	116.14
中	202112230001	君	2021-12-	58,510.00	1,000.00	14	1.80	23.41	66,980.00	23.41

信 证 券	0917	实 生 物	23								
中 信 证 券	202112230001 0927	阳 光 电 源	2021-12- 23	479,332.00	3,400.00	14	1.80	191.73	495,720.00	191.73	
中 信 证 券	202112230001 0929	汇 川 技 术	2021-12- 23	366,495.00	5,300.00	14	1.80	146.60	363,580.00	146.60	
中 信 证 券	202112230001 0931	汇 川 技 术	2021-12- 23	643,095.00	9,300.00	14	1.90	271.53	637,980.00	271.53	
中 信 证 券	2021122300011 701	中 科 创 达	2021-12- 23	155,290.00	1,000.00	14	1.80	62.11	138,420.00	62.11	
中 信 证 券	2021122700001 106	中 伟 股 份	2021-12- 27	1,523,700. 00	10,000.0 0	14	2.90	490.97	1,515,100. 00	490.97	
中 信 证 券	202112270000 9222	亿 纬 锂 能	2021-12- 27	13,485,300 .00	113,800. 00	14	1.90	2,846.9 0	13,448,884 .00	2,846. 90	
中 信 证 券	202112270000 9226	阳 光 电 源	2021-12- 27	12,633,670 .00	93,100.0 0	14	1.90	2,667.1 1	13,573,980 .00	2,667. 11	
中 信 证 券	202112270000 9228	迈 瑞 医 疗	2021-12- 27	2,561,349. 00	6,900.00	14	1.90	540.73	2,627,520. 00	540.73	
中 信 证 券	202112280000 1590	华 大 基 因	2021-12- 28	3,014,100. 00	34,000.0 0	14	2.60	653.06	2,985,200. 00	653.06	
中 信 证 券	202112300000 1483	中 伟 股 份	2021-12- 30	1,479,400. 00	10,000.0 0	14	1.80	73.97	1,515,100. 00	73.97	
中 信	202112300000 9376	泰 格	2021-12- 30	381,930.00	3,000.00	14	2.80	29.71	383,400.00	29.71	

证券		医药									
中信证券	2021123100001 152	欣旺达	2021-12-31	172,856.00	4,100.00	14	1.80	-	172,856.00	-	
中信证券	2021123100001 194	和辉光电	2021-12-31	30,800.00	10,000.00	14	1.80	-	30,800.00	-	
中信证券	202112310002 4444	中微公司	2021-12-31	6,330,000.00	50,000.00	14	3.50	-	6,330,000.00	-	
中信证券	202112310002 8794	亿联网络	2021-12-31	97,740.00	1,200.00	14	1.80	-	97,740.00	-	
中信证券	202112310002 8796	康泰生物	2021-12-31	177,372.00	1,800.00	14	1.80	-	177,372.00	-	
中信证券	202112310002 8798	康龙化成	2021-12-31	169,524.00	1,200.00	14	1.80	-	169,524.00	-	
中信证券	202112310002 8800	圣邦股份	2021-12-31	309,000.00	1,000.00	14	1.80	-	309,000.00	-	
中信证券	202112310002 8802	华大基因	2021-12-31	87,800.00	1,000.00	14	1.80	-	87,800.00	-	
中信证券	202112310002 8804	宁德时代	2021-12-31	1,764,000.00	3,000.00	14	1.80	-	1,764,000.00	-	
中信证券	202112310002 8806	先导智能	2021-12-31	304,917.00	4,100.00	14	1.80	-	304,917.00	-	
中信证	202112310002 8808	迈瑞医	2021-12-31	952,000.00	2,500.00	14	1.80	-	952,000.00	-	

券		疗								
中信证券	202112310002 8810	深信服	2021-12-31	191,000.00	1,000.00	14	1.80	-	191,000.00	-
中信证券	202112310002 9066	欧普康视	2021-12-31	131,951.00	2,300.00	14	1.80	-	131,951.00	-
中信证券	202112310002 9068	蓝思科技	2021-12-31	151,668.00	6,600.00	14	1.80	-	151,668.00	-
中信证券	202112310002 9070	贝达药业	2021-12-31	87,813.00	1,100.00	14	1.80	-	87,813.00	-
中信证券	202112310002 9072	华润微	2021-12-31	103,360.00	1,600.00	14	1.80	-	103,360.00	-
中信证券	202112310002 9074	三环集团	2021-12-31	214,080.00	4,800.00	14	1.80	-	214,080.00	-
中信证券	202112310002 9076	圣湘生物	2021-12-31	59,000.00	1,000.00	14	1.80	-	59,000.00	-
中信证券	202112310002 9078	中科创达	2021-12-31	179,946.00	1,300.00	14	1.80	-	179,946.00	-
中信证券	202112310002 9080	寒武纪	2021-12-31	95,100.00	1,000.00	14	1.80	-	95,100.00	-
中信证券	202112310002 9082	中芯国际	2021-12-31	381,528.00	7,200.00	14	1.80	-	381,528.00	-
中信证券	202112310002 9084	卓胜微	2021-12-31	326,800.00	1,000.00	14	1.80	-	326,800.00	-

中信证券	2021123100029086	芯原股份	2021-12-31	77,360.00	1,000.00	14	1.80	-	77,360.00	-
中信证券	2021123100029088	天能股份	2021-12-31	42,800.00	1,000.00	14	1.80	-	42,800.00	-
中信证券	2021123100029090	奇安信	2021-12-31	87,920.00	1,000.00	14	1.80	-	87,920.00	-
中信证券	2021123100029092	中国通号	2021-12-31	80,178.00	16,100.00	14	1.80	-	80,178.00	-
中信证券	2021123100029094	中微公司	2021-12-31	189,900.00	1,500.00	14	1.80	-	189,900.00	-
中信证券	2021123100029096	君实生物	2021-12-31	66,980.00	1,000.00	14	1.80	-	66,980.00	-
中信证券	2021123100029098	澜起科技	2021-12-31	234,836.00	2,800.00	14	1.80	-	234,836.00	-
中信证券	2021123100029100	金山办公	2021-12-31	291,500.00	1,100.00	14	1.80	-	291,500.00	-
中信证券	2021123100029102	爱美客	2021-12-31	536,110.00	1,000.00	14	1.80	-	536,110.00	-
中信证券	2021123100029104	传音控股	2021-12-31	235,350.00	1,500.00	14	1.80	-	235,350.00	-
中信证券	2021123100029106	泰格医药	2021-12-31	293,940.00	2,300.00	14	1.80	-	293,940.00	-
中	202112310002	同	2021-12-	144,580.00	1,000.00	14	1.80	-	144,580.00	-

信 证 券	9108	花 顺	31							
中 信 证 券	202112310002 9110	乐 普 医 疗	2021-12- 31	126,728.00	5,600.00	14	1.80	-	126,728.00	-
中 信 证 券	202112310002 9112	亿 纬 锂 能	2021-12- 31	590,900.00	5,000.00	14	1.80	-	590,900.00	-
中 信 证 券	202112310002 9114	汇 川 技 术	2021-12- 31	466,480.00	6,800.00	14	1.80	-	466,480.00	-
中 信 证 券	202112310002 9116	智 飞 生 物	2021-12- 31	535,780.00	4,300.00	14	1.80	-	535,780.00	-
中 信 证 券	202112310002 9118	沃 森 生 物	2021-12- 31	387,780.00	6,900.00	14	1.80	-	387,780.00	-
中 信 证 券	202112310002 9120	阳 光 电 源	2021-12- 31	656,100.00	4,500.00	14	1.80	-	656,100.00	-

7.4.10.5 各关联方投资本基金的情况

7.4.10.5.1 报告期内基金管理人运用自有资金投资本基金的情况

无。

7.4.10.5.2 报告期末除基金管理人之外的其他关联方投资本基金的情况

份额单位：份

关联方名称	本期末 2021 年 12 月 31 日	
	持有的基金份额	持有的基金份额占基金总份额的比例
中信证券	20,888,380.00	0.31%
华夏科创创业 50ETF 发起式联接	797,161,837.00	11.83%

注：除基金管理人之外的其他关联方投资本基金的相关费用符合基金招募说明书、交易所、登记结算机构的有关规定。

7.4.10.6 由关联方保管的银行存款余额及当期产生的利息收入

单位：人民币元

关联方名称	本期 2021年6月24日（基金合同生效日）至2021年12月31日	
	期末余额	当期利息收入
中国银行活期存款	29,443,906.13	389,241.16

注：本基金的活期银行存款由基金托管人中国银行保管，按银行同业利率或约定利率计息。

7.4.10.7 本基金在承销期内参与关联方承销证券的情况

金额单位：人民币元

本期 2021年6月24日（基金合同生效日）至2021年12月31日					
关联方名称	证券代码	证券名称	发行方式	基金在承销期内买入	
				数量（单位： 股/张）	总金额
中信证券	600941	中国移动	新股发行	124,803	7,186,156.74
中信证券	688235	百济神州	新股发行	19,217	3,701,194.20
中信证券	601728	中国电信	新股发行	562,873	2,549,814.69
中信证券	688739	成大生物	新股发行	9,882	1,087,020.00
中信证券	688187	时代电气	新股发行	33,865	1,062,683.70
中信证券	688176	亚虹医药	新股发行	37,990	873,010.20
中信证券	688192	迪哲医药	新股发行	8,926	469,329.08
中信证券	688211	中科微至	新股发行	4,501	405,990.20
中信证券	688798	艾为电子	新股发行	3,592	275,075.36
中信证券	688779	长远锂科	新股发行	43,086	243,435.90
中信证券	688670	金迪克	新股发行	2,310	127,465.80
中信证券	688212	澳华内镜	新股发行	3,496	78,660.00
中信证券	688776	国光电气	新股发行	1,447	74,433.68
中信证券	600955	维远股份	新股发行	1,694	50,074.64
中信证券	301049	超越科技	新股发行	1,954	37,790.36
中信证券	688509	正元地信	新股发行	15,433	30,403.01
中信证券	603071	物产环能	新股发行	1,627	25,088.34
中信证券	301055	张小泉	新股发行	3,541	24,432.90
中信证券	605555	德昌股份	新股发行	655	21,189.25
中信证券	301059	金三江	新股发行	2,581	20,880.29
中信证券	600935	华塑股份	新股发行	4,811	18,955.34
中信证券	301053	远信工业	新股发行	1,544	18,327.28

中信证券	301062	上海艾录	新股发行	5,225	17,294.75
中信证券	605566	福莱茵特	新股发行	435	14,011.35
中信证券	605599	菜百股份	新股发行	980	9,800.00
中信证券	605138	盛泰集团	新股发行	723	7,208.31
中信证券	001219	青岛食品	新股发行	272	4,678.40

7.4.10.8 其他关联交易事项的说明

7.4.10.8.1 其他关联交易事项的说明

无。

7.4.11 利润分配情况

本基金本报告期无利润分配事项。

7.4.12 期末（2021 年 12 月 31 日）本基金持有的流通受限证券

7.4.12.1 因认购新发/增发证券而于期末持有的流通受限证券

金额单位：人民币元

7.4.12.1.1 受限证券类别：股票										
证券代码	证券名称	成功认购日	可流通日	流通受限类型	认购价格	期末估值单价	数量(单位：股)	期末成本总额	期末估值总额	备注
600941	中国移动	2021-12-24	2022-07-05	新发流通受限	57.58	57.58	87,363	5,030,361.54	5,030,361.54	-
600941	中国移动	2021-12-24	2022-01-05	新发流通受限	57.58	57.58	37,440	2,155,795.20	2,155,795.20	-
601728	中国电信	2021-08-11	2022-02-21	新发流通受限	4.53	4.27	394,011	1,784,869.83	1,682,426.97	-

688176	亚虹医药	2021-12-29	2022-01-07	新发流通受限	22.98	22.98	37,990	873,010.20	873,010.20	-
688739	成大生物	2021-10-21	2022-04-28	新发流通受限	110.00	70.32	9,882	1,087,020.00	694,902.24	-
688075	安旭生物	2021-11-10	2022-05-18	新发流通受限	78.28	128.77	4,177	326,975.56	537,872.29	-
688778	厦钨新能	2021-07-29	2022-02-07	新发流通受限	24.50	100.74	5,075	124,337.50	511,255.50	-
688182	灿勤科技	2021-11-09	2022-05-16	新发流通受限	10.50	20.44	18,387	193,063.50	375,830.28	-
688049	炬芯科技	2021-11-22	2022-05-30	新发流通受限	42.98	51.71	3,260	140,114.80	168,574.60	-
688767	博拓生物	2021-09-01	2022-03-08	新发流通受限	34.55	66.38	2,220	76,701.00	147,363.60	-
301155	海力风	2021-11-17	2022-05-24	新发流	60.66	96.75	1,054	63,935.64	101,974.50	-

	电			通受限						
688511	天微电子	2021-07-22	2022-02-07	新发流通受限	28.09	54.52	1,490	41,854.10	81,234.80	-
301211	亨迪药业	2021-12-14	2022-06-22	新发流通受限	25.80	33.65	967	24,948.60	32,539.55	-
301127	天源环保	2021-12-23	2022-06-30	新发流通受限	12.03	17.12	1,685	20,270.55	28,847.20	-
301099	雅创电子	2021-11-10	2022-05-23	新发流通受限	21.99	71.36	351	7,718.49	25,047.36	-
301069	凯盛新材	2021-09-16	2022-03-28	新发流通受限	5.17	44.21	539	2,786.63	23,829.19	-
301096	百诚医药	2021-12-13	2022-06-20	新发流通受限	79.60	78.53	272	21,651.20	21,360.16	-
300994	久祺股份	2021-08-02	2022-02-14	新发流通受限	11.90	45.45	420	4,998.00	19,089.00	-

301168	通灵股份	2021-12-02	2022-06-10	新发流通受限	39.08	52.13	329	12,857.32	17,150.77	-
301108	洁雅股份	2021-11-25	2022-06-06	新发流通受限	57.27	53.71	280	16,035.60	15,038.80	-
301179	泽宇智能	2021-12-01	2022-06-08	新发流通受限	43.99	50.77	295	12,977.05	14,977.15	-
301089	拓新药业	2021-10-20	2022-04-27	新发流通受限	19.11	67.93	220	4,204.20	14,944.60	-
301046	能辉科技	2021-08-10	2022-02-17	新发流通受限	8.34	48.99	290	2,418.60	14,207.10	-
301111	粤万年青	2021-11-30	2022-06-07	新发流通受限	10.48	36.68	379	3,971.92	13,901.72	-
301188	力诺特玻	2021-11-04	2022-05-11	新发流通受限	13.00	20.48	647	8,411.00	13,250.56	-
301048	金鹰重	2021-08-11	2022-02-28	新发流	4.13	12.96	843	3,481.59	10,925.28	-

	工			通受限							
301045	天禄科技	2021-08-06	2022-02-17	新发流通受限	15.81	28.37	335	5,296.35	9,503.95	-	
301078	孩子王	2021-09-30	2022-04-14	新发流通受限	5.77	12.14	756	4,362.12	9,177.84	-	
301062	上海艾录	2021-09-07	2022-03-14	新发流通受限	3.31	17.01	523	1,731.13	8,896.23	-	
301193	家联科技	2021-12-02	2022-06-09	新发流通受限	30.73	29.14	297	9,126.81	8,654.58	-	
301066	万事利	2021-09-13	2022-03-22	新发流通受限	5.24	22.84	344	1,802.56	7,856.96	-	
300814	中富电路	2021-08-04	2022-02-14	新发流通受限	8.40	23.88	328	2,755.20	7,832.64	-	
301055	张小泉	2021-08-26	2022-03-07	新发流通受限	6.90	21.78	355	2,449.50	7,731.90	-	

301133	金钟股份	2021-11-19	2022-05-26	新发流通受限	14.33	26.95	286	4,098.38	7,707.70	-
301198	喜悦智行	2021-11-25	2022-06-02	新发流通受限	21.76	29.20	262	5,701.12	7,650.40	-
301098	金埔园林	2021-11-04	2022-05-12	新发流通受限	12.36	22.17	307	3,794.52	6,806.19	-
301049	超越科技	2021-08-17	2022-02-24	新发流通受限	19.34	32.92	196	3,790.64	6,452.32	-
301056	森赫股份	2021-08-27	2022-03-07	新发流通受限	3.93	11.09	572	2,247.96	6,343.48	-
301036	双乐股份	2021-07-21	2022-02-16	新发流通受限	23.38	29.93	205	4,792.90	6,135.65	-
301041	金百泽	2021-08-02	2022-02-11	新发流通受限	7.31	28.21	215	1,571.65	6,065.15	-
301072	中捷精工	2021-09-22	2022-03-29	新发流	7.46	33.41	181	1,350.26	6,047.21	-

	工			通 受 限							
300854	中兰环保	2021-09-08	2022-03-16	新发 流 通 受 限	9.96	27.29	203	2,021.88	5,539.87	-	
301063	海锅股份	2021-09-09	2022-03-24	新发 流 通 受 限	17.40	36.11	153	2,662.20	5,524.83	-	
001234	泰慕士	2021-12-31	2022-01-11	新发 流 通 受 限	16.53	16.53	333	5,504.49	5,504.49	-	
301059	金三江	2021-09-03	2022-03-14	新发 流 通 受 限	8.09	19.30	259	2,095.31	4,998.70	-	
301073	君亭酒店	2021-09-22	2022-03-30	新发 流 通 受 限	12.24	32.00	144	1,762.56	4,608.00	-	
301053	远信工业	2021-08-25	2022-03-01	新发 流 通 受 限	11.87	28.78	155	1,839.85	4,460.90	-	
301057	汇隆新材	2021-08-31	2022-03-09	新发 流 通 受 限	8.03	19.02	218	1,750.54	4,146.36	-	

301068	大地海洋	2021-09-16	2022-03-28	新发流通受限	13.98	28.38	144	2,013.12	4,086.72	-
301079	邵阳液压	2021-10-11	2022-04-19	新发流通受限	11.92	24.82	140	1,668.80	3,474.80	-

注：①根据中国证监会《上市公司证券发行管理办法》、《创业板上市公司证券发行管理暂行办法》以及《上市公司非公开发行股票实施细则》，本基金作为特定投资者所认购的 2020 年 2 月 14 日前发行完毕的非公开发行股份，自发行结束之日起 12 个月内不得转让。根据《上市公司股东、董监高减持股份的若干规定》及《深圳/上海证券交易所上市公司股东及董事、监事、高级管理人员减持股份实施细则》，本基金持有的上市公司非公开发行股份，采取集中竞价交易方式的，在任意连续 90 日内，减持股份的总数不得超过公司股份总数的 1%，且自股份解除限售之日起 12 个月内，通过集中竞价交易减持的数量不得超过本基金持有该次非公开发行股份数量的 50%；采取大宗交易方式的，在任意连续 90 日内，减持股份的总数不得超过公司股份总数的 2%。本基金通过大宗交易方式受让的原上市公司大股东减持或者特定股东减持的股份，在受让后 6 个月内，不得转让所受让的股份。

根据中国证监会《关于修改<上市公司证券发行管理办法>的决定》、《关于修改<创业板上市公司证券发行管理暂行办法>的决定》以及《关于修改<上市公司非公开发行股票实施细则>的决定》，本基金所认购的 2020 年 2 月 14 日(含)后发行完毕的非公开发行股份，自发行结束之日起 6 个月内不得转让。此外，本基金减持上述非公开发行股份不适用《上市公司股东、董监高减持股份的若干规定》及《深圳/上海证券交易所上市公司股东及董事、监事、高级管理人员减持股份实施细则》的有关规定。

②基金还可作为特定投资者，认购首次公开发行股票时公司股东公开发售股份，所认购的股份自发行结束之日起 12 个月内不得转让。

③根据《上海证券交易所科创板股票公开发行自律委员会促进科创板初期企业平稳发行行业倡导建议》，本基金获配的科创板股票如经抽签方式确定需要锁定的，锁定期为自发行人股票上市之日起 6 个月。根据《上海证券交易所科创板上市公司股东以向特定机构投资者询价转让和配售方式减持股份实施细则》，基金通过询价转让受让的股份，在受让后 6 个月内不得转让。

④根据《深圳证券交易所创业板首次公开发行证券发行与承销业务实施细则》，发行人和主承销商可以采用摇号限售方式或比例限售方式，安排基金通过网下发行获配的部分创业板股票设置不低于 6 个月的限售期。

⑤基金可使用以基金名义开设的股票账户，选择网上或者网下一种方式进行新股申购。其中基金参与网下申购获得的新股或作为战略投资者参与配售获得的新股，在新股上市后的约定期限内不能自由转让；基金参与网上申购获配的新股，从新股获配日至新股上市日之间不能自由转让。

⑥以上“可流通日”是根据上市公司公告估算的流通日期，最终日期以上市公司公告为准。

7.4.12.2 期末持有的暂时停牌等流通受限股票

无。

7.4.12.3 期末债券正回购交易中作为抵押的债券

7.4.12.3.1 银行间市场债券正回购

无。

7.4.12.3.2 交易所市场债券正回购

无。

7.4.12.4 期末参与转融通证券出借业务的证券

金额单位：人民币元

序号	证券代码	证券名称	出借到期日	期末 估值 单价	数量(单位: 股)	期末估值总额
1	300750	宁德时代	2022年1月3日 -2022年1月21日	588.00	235,600.00	138,532,800.00
2	300274	阳光电源	2022年1月3日 -2022年1月14日	145.80	431,500.00	62,912,700.00
3	300760	迈瑞医疗	2022年1月3日 -2022年1月21日	380.80	160,700.00	61,194,560.00
4	300014	亿纬锂能	2022年1月3日 -2022年1月28日	118.18	397,000.00	46,917,460.00
5	300142	沃森生物	2022年1月3日 -2022年1月27日	56.20	816,600.00	45,892,920.00
6	300122	智飞生物	2022年1月3日 -2022年1月21日	124.60	285,500.00	35,573,300.00
7	300450	先导智能	2022年1月3日 -2022年1月14日	74.37	305,200.00	22,697,724.00
8	688111	金山办公	2022年1月3日	265.00	82,800.00	21,942,000.00

			-2022 年 1 月 14 日			
9	300124	汇川技术	2022 年 1 月 3 日 -2022 年 1 月 14 日	68.60	313,200.00	21,485,520.00
10	300347	泰格医药	2022 年 1 月 3 日 -2022 年 1 月 21 日	127.80	136,000.00	17,380,800.00
11	688036	传音控股	2022 年 1 月 3 日 -2022 年 1 月 14 日	156.90	105,200.00	16,505,880.00
12	688008	澜起科技	2022 年 1 月 3 日 -2022 年 1 月 14 日	83.87	194,800.00	16,337,876.00
13	300782	卓胜微	2022 年 1 月 3 日 -2022 年 1 月 21 日	326.80	47,600.00	15,555,680.00
14	300408	三环集团	2022 年 1 月 3 日 -2022 年 1 月 21 日	44.60	344,300.00	15,355,780.00
15	300496	中科创达	2022 年 1 月 3 日 -2022 年 1 月 14 日	138.42	104,500.00	14,464,890.00
16	300896	爱美客	2022 年 1 月 3 日 -2022 年 1 月 21 日	536.11	26,800.00	14,367,748.00
17	688981	中芯国际	2022 年 1 月 3 日 -2022 年 1 月 14 日	52.99	268,800.00	14,243,712.00
18	688012	中微公司	2022 年 1 月 3 日 -2022 年 1 月 14 日	126.60	104,000.00	13,166,400.00
19	300033	同花顺	2022 年 1 月 3 日 -2022 年 1 月 14 日	144.58	87,800.00	12,694,124.00
20	300003	乐普医疗	2022 年 1 月 3 日 -2022 年 1 月 14 日	22.63	498,100.00	11,272,003.00
21	300454	深信服	2022 年 1 月 3 日 -2022 年 1 月 21 日	191.00	57,500.00	10,982,500.00
22	300661	圣邦股份	2022 年 1 月 3 日 -2022 年 1 月 21 日	309.00	33,500.00	10,351,500.00
23	300601	康泰生物	2022 年 1 月 3 日 -2022 年 1 月 14 日	98.54	92,500.00	9,114,950.00
24	300676	华大基因	2022 年 1 月 3 日 -2022 年 1 月 21 日	87.80	101,400.00	8,902,920.00
25	300595	欧普康视	2022 年 1 月 3 日 -2022 年 1 月 14 日	57.37	153,700.00	8,817,769.00
26	300759	康龙化成	2022 年 1 月 3 日 -2022 年 1 月 21 日	141.27	59,500.00	8,405,565.00
27	300433	蓝思科技	2022 年 1 月 3 日 -2022 年 1 月 14 日	22.98	357,100.00	8,206,158.00
28	688169	石头科技	2022 年 1 月 3 日 -2022 年 1 月 14 日	813.00	10,000.00	8,130,000.00
29	688185	康希诺	2022 年 1 月 3 日 -2022 年 1 月 14 日	299.55	20,000.00	5,991,000.00
30	688009	中国通号	2022 年 1 月 3 日	4.98	1,117,800.00	5,566,644.00

			-2022 年 1 月 14 日			
31	300628	亿联网络	2022 年 1 月 3 日 -2022 年 1 月 14 日	81.45	66,900.00	5,449,005.00
32	300558	贝达药业	2022 年 1 月 3 日 -2022 年 1 月 14 日	79.83	59,200.00	4,725,936.00
33	300919	中伟股份	2022 年 1 月 3 日 -2022 年 1 月 14 日	151.51	30,800.00	4,666,508.00
34	688396	华润微	2022 年 1 月 3 日 -2022 年 1 月 21 日	64.60	62,600.00	4,043,960.00
35	688363	华熙生物	2022 年 1 月 3 日 -2022 年 1 月 14 日	155.30	22,500.00	3,494,250.00
36	688180	君实生物	2022 年 1 月 3 日 -2022 年 1 月 14 日	66.98	47,800.00	3,201,644.00
37	300207	欣旺达	2022 年 1 月 3 日 -2022 年 1 月 14 日	42.16	74,200.00	3,128,272.00
38	300316	晶盛机电	2022 年 1 月 3 日 -2022 年 1 月 7 日	69.50	38,600.00	2,682,700.00
39	688256	寒武纪	2022 年 1 月 3 日 -2022 年 1 月 14 日	95.10	26,000.00	2,472,600.00
40	688561	奇安信	2022 年 1 月 3 日 -2022 年 1 月 14 日	87.92	25,500.00	2,241,960.00
41	688599	天合光能	2022 年 1 月 3 日 -2022 年 1 月 7 日	78.90	27,700.00	2,185,530.00
42	688521	芯原股份	2022 年 1 月 3 日 -2022 年 1 月 14 日	77.36	20,800.00	1,609,088.00
43	689009	九号公司	2022 年 1 月 13 日 -2022 年 1 月 13 日	70.07	20,000.00	1,401,400.00
44	688289	圣湘生物	2022 年 1 月 3 日 -2022 年 1 月 14 日	59.00	19,000.00	1,121,000.00
45	688819	天能股份	2022 年 1 月 3 日 -2022 年 1 月 14 日	42.80	23,200.00	992,960.00
46	688777	中控技术	2022 年 1 月 3 日 -2022 年 1 月 14 日	75.88	13,000.00	986,440.00
47	688303	大全能源	2022 年 1 月 3 日 -2022 年 1 月 7 日	61.96	7,200.00	446,112.00
48	688538	和辉光电	2022 年 1 月 3 日 -2022 年 1 月 14 日	3.08	113,400.00	349,272.00
合计					7,647,400.00	748,161,520.00

注：出借证券中如有其他流通受限的情况详见本报告“本基金持有的流通受限证券”部分内容。

7.4.13 金融工具风险及管理

7.4.13.1 风险管理政策和组织架构

本基金的风险管理政策是使基金投资风险可测、可控、可承担。本基金管理人建立了由风险管理委员会、督察长、法律部、合规部、稽核部、风险管理部和相关业务部门构成的多层次风险管理架构体系。风险管理团队在识别、衡量投资风险后，通过正式报告的方式，将分析结果及时传达给基金经理、投资总监、投资决策委员会和风险管理委员会，协助制定风险控制决策，实现风险管理目标。

本基金管理人主要通过定性分析和定量分析的方法，估测各种金融工具风险可能产生的损失。本基金管理人从定性分析的角度出发，判断风险损失的严重性；从定量分析的角度出发，根据本基金的投资目标，结合基金资产所运用的金融工具特征，通过特定的风险量化指标、模型和日常的量化报告，参考压力测试结果，确定风险损失的限度和相应置信程度，及时对各种风险进行监督、检查和评估，并制定相应决策，将风险控制在预期可承受的范围内。

7.4.13.2 信用风险

信用风险是指由于基金所投资债券的发行人出现违约、拒绝支付到期本息，债券发行人信用评级降低导致债券价格下降，或基金在交易过程中发生交收违约，而造成基金资产损失的可能性。

本基金管理人通过信用分析团队建立了内部评级体系和交易对手库，对发行人及债券投资进行内部评级，对交易对手的资信状况进行充分评估、设定授信额度，以控制可能出现的信用风险。

7.4.13.3 流动性风险

流动性风险是在市场或持有资产流动性不足的情况下，基金管理人可能无法迅速、低成本地调整基金投资组合，从而对基金收益造成不利影响。

除在“7.4.12 期末本基金持有的流通受限证券”中列示的部分基金资产流通暂时受限制的情况外，本基金所投资的证券均能及时变现。

7.4.13.3.1 报告期内本基金组合资产的流动性风险分析

在日常运作中，本基金的流动性安排能够与基金合同约定的申购赎回安排以及投资者的申购赎回规律相匹配。

在资产端，本基金主要投资于标的指数成份股、备选成份股，如需对组合进行调整时，由于投资标的流动性较好，市场冲击成本较小，基金投资组合收益偏离投资目标收益的风险较小。基金管理人持续监测本基金持有资产的市场交易量、交易集中度等涉及资产流动性水平的风险指标，并定期开展压力测试，详细评估在不同的压力情景下资产变现情况的变化。

在负债端，基金管理人持续监测本基金投资者历史申赎、投资者类型和结构变化等数据，审慎评估不同市场环境可能带来的投资者潜在赎回需求，当市场环境或投资者结构发生变化时，及时调整组合资产结构，预留充足现金头寸，保持基金资产可变现规模和期限与负债赎回规模和期限的匹配。

如遭遇极端市场情形或投资者非预期巨额赎回情形，基金管理人将采用本基金合同约定的赎回申请处理方式及其他各类流动性风险管理工具，控制极端情况下的潜在流动性风险。

7.4.13.4 市场风险

市场风险是指由于市场变化或波动所引起的资产损失的可能性，本基金管理人通过监测组合敏感性指标来衡量市场风险。

7.4.13.4.1 利率风险

利率风险是指利率变动引起组合中资产特别是债券投资的市场价格变动，从而影响基金投资收益的风险。

本基金为指数型基金，采用完全复制策略。本基金主要投资于标的指数成份股、备选成份股。因此，利率风险不是本基金的主要风险。

7.4.13.4.2 外汇风险

外汇风险是指金融工具的公允价值或未来现金流量因外汇汇率变动而发生波动的风险。本基金持有的金融工具以人民币计价，因此无重大外汇风险。

7.4.13.4.3 其他价格风险

其他价格风险为除市场利率和外汇汇率以外的市场因素（单个证券发行主体自身经营情况或证券市场整体波动）发生变动时导致基金资产发生损失的风险。

本基金为指数型基金，采用完全复制策略。本基金主要投资于标的指数成份股、备选成份股。本基金管理人通常用敏感性指标来衡量市场价格风险。

7.4.13.4.3.1 其他价格风险敞口

金额单位：人民币元

项目	本期末 2021 年 12 月 31 日	
	公允价值	占基金资产净值比例（%）
交易性金融资产—股票投资	5,672,304,708.63	99.52

交易性金融资产—基金投资	-	-
交易性金融资产—贵金属投资	-	-
衍生金融资产—权证投资	-	-
其他	-	-
合计	5,672,304,708.63	99.52

注：①本表中交易性金融资产-债券投资科目仅包含可转换公司债券和可交换公司债券等。

②由于四舍五入的原因，分项之和与合计项之间可能存在尾差。

7.4.13.4.3.2 其他价格风险的敏感性分析

假设	除中证科创创业 50 指数以外的其他市场变量保持不变	
分析	相关风险变量的变动	对资产负债表日基金资产净值的影响金额（单位：人民币元）
		本期末 2021 年 12 月 31 日
	-5%	-274,947,246.02
	+5%	274,947,246.02

7.4.14 有助于理解和分析会计报表需要说明的其他事项

(1) 金融工具公允价值计量的方法

根据企业会计准则的相关规定，以公允价值计量的金融工具，其公允价值的计量可分为三个层次：

第一层次：对存在活跃市场报价的金融工具，可以相同资产/负债在活跃市场上的报价确定公允价值。

第二层次：对估值日活跃市场无报价的金融工具，可以类似资产/负债在活跃市场上的报价为依据做必要调整确定公允价值；对估值日不存在活跃市场的金融工具，可以相同或类似资产/负债在非活跃市场上的报价为依据做必要调整确定公允价值。

第三层次：对无法获得相同或类似资产可比市场交易价格的金融工具，可以其他反映市场参与者对资产/负债定价时所使用的参数为依据确定公允价值。

(2) 各层次金融工具公允价值

截至 2021 年 12 月 31 日止，本基金持有的以公允价值计量的金融工具第一层次的余额为 5,667,588,463.03 元，第二层次的余额为 4,716,245.60 元，第三层次的余额为 0 元。

(3) 公允价值所属层次间的重大变动

对于特殊事项停牌、交易不活跃(包括涨跌停时的交易不活跃)的股票，本基金将相关股票公允价值所属层次于其进行估值调整之日起从第一层次转入第二层次或第三层次，于股票复牌能体现公允价值并恢复市价估值之日起从第二层次或第三层次转入第一层次。对于持有的非公开发行股票，本

基金于限售期内将相关股票公允价值所属层次列入第二层次，于限售期满并恢复市价估值之日起从第二层次转入第一层次。

(4) 第三层次公允价值本期变动金额

本基金持有的以公允价值计量的金融工具第三层次公允价值本期未发生变动。

(5) 新金融工具准则

根据财政部发布的《企业会计准则第 22 号—金融工具确认计量》、《企业会计准则第 23 号—金融资产转移》、《企业会计准则第 24 号—套期会计》和《企业会计准则第 37 号—金融工具列报》(以下合称“新金融工具准则”)相关衔接规定，以及财政部、银保监会于 2020 年 12 月 30 日发布的《关于进一步贯彻落实新金融工具相关会计准则的通知》，公募证券投资基金应当自 2022 年 1 月 1 日起执行新金融工具准则。

除公允价值和执行新金融工具准则外，截至资产负债表日本基金无需要说明的其他重要事项。

§8 投资组合报告

8.1 期末基金资产组合情况

金额单位：人民币元

序号	项目	金额	占基金总资产的比例 (%)
1	权益投资	5,672,304,708.63	99.36
	其中：股票	5,672,304,708.63	99.36
2	基金投资	-	-
3	固定收益投资	-	-
	其中：债券	-	-
	资产支持证券	-	-
4	贵金属投资	-	-
5	金融衍生品投资	-	-
6	买入返售金融资产	-	-
	其中：买断式回购的买入返售金融资产	-	-
7	银行存款和结算备付金合计	30,744,329.98	0.54
8	其他各项资产	5,541,793.53	0.10
9	合计	5,708,590,832.14	100.00

注：①股票投资的公允价值包含可退替代款的估值增值。

②报告期末,本基金参与转融通证券出借业务借出股票的公允价值为 748,161,520.00 元，占本基金期末资产净值的 13.13%。

8.2 报告期末按行业分类的股票投资组合

8.2.1 报告期末按行业分类的境内股票投资组合

代码	行业类别	公允价值（元）	占基金资产净值比例（%）
A	农、林、牧、渔业	-	-
B	采矿业	-	-
C	制造业	4,833,209,164.48	84.80
D	电力、热力、燃气及水生产和供应业	-	-
E	建筑业	11,519.99	0.00
F	批发和零售业	34,225.20	0.00
G	交通运输、仓储和邮政业	-	-
H	住宿和餐饮业	4,608.00	0.00
I	信息传输、软件和信息技术服务业	471,351,639.68	8.27
J	金融业	72,774,198.42	1.28
K	房地产业	-	-
L	租赁和商务服务业	-	-
M	科学研究和技术服务业	294,882,869.47	5.17
N	水利、环境和公共设施管理业	40,839.39	0.00
O	居民服务、修理和其他服务业	-	-
P	教育	-	-
Q	卫生和社会工作	-	-
R	文化、体育和娱乐业	-	-
S	综合	-	-
	合计	5,672,309,064.63	99.52

8.3 期末按公允价值占基金资产净值比例大小排序的所有股票投资明细

金额单位：人民币元

序号	股票代码	股票名称	数量(股)	公允价值	占基金资产净值比例(%)
1	300750	宁德时代	883,129	519,279,852.00	9.11
2	300760	迈瑞医疗	1,134,858	432,153,926.40	7.58
3	300274	阳光电源	2,429,682	354,247,635.60	6.22
4	300014	亿纬锂能	2,648,347	312,981,648.46	5.49
5	300124	汇川技术	4,293,073	294,504,807.80	5.17
6	688981	中芯国际	4,537,335	240,433,381.65	4.22
7	300122	智飞生物	1,870,552	233,070,779.20	4.09
8	300142	沃森生物	3,660,724	205,732,688.80	3.61
9	300450	先导智能	2,563,162	190,622,357.94	3.34
10	300782	卓胜微	545,587	178,297,831.60	3.13
11	300347	泰格医药	1,228,244	156,969,583.20	2.75
12	688599	天合光能	1,936,164	152,763,339.60	2.68
13	300661	圣邦股份	389,803	120,449,127.00	2.11

14	300408	三环集团	2,691,157	120,025,602.20	2.11
15	300207	欣旺达	2,815,800	118,714,128.00	2.08
16	688111	金山办公	433,368	114,842,520.00	2.01
17	300496	中科创达	794,971	110,039,885.82	1.93
18	300896	爱美客	203,686	109,198,101.46	1.92
19	300433	蓝思科技	4,654,493	106,960,249.14	1.88
20	300316	晶盛机电	1,504,800	104,583,600.00	1.83
21	300601	康泰生物	965,012	95,092,282.48	1.67
22	300454	深信服	486,812	92,981,092.00	1.63
23	688008	澜起科技	1,058,971	88,815,897.77	1.56
24	688036	传音控股	562,892	88,317,754.80	1.55
25	300759	康龙化成	615,763	86,988,839.01	1.53
26	688012	中微公司	576,946	73,041,363.60	1.28
27	300033	同花顺	503,349	72,774,198.42	1.28
28	300628	亿联网络	842,722	68,639,706.90	1.20
29	300595	欧普康视	1,195,969	68,612,741.53	1.20
30	300003	乐普医疗	2,952,331	66,811,250.53	1.17
31	688561	奇安信	638,663	56,151,250.96	0.99
32	688180	君实生物	809,268	54,204,770.64	0.95
33	300676	华大基因	579,600	50,888,880.00	0.89
34	688169	石头科技	61,298	49,835,274.00	0.87
35	688185	康希诺	158,010	47,331,895.50	0.83
36	300558	贝达药业	581,038	46,384,263.54	0.81
37	688126	沪硅产业	1,741,698	44,970,642.36	0.79
38	688521	芯原股份	579,471	44,827,876.56	0.79
39	688396	华润微	618,028	39,924,608.80	0.70
40	688256	寒武纪	377,398	35,890,549.80	0.63
41	688363	华熙生物	220,264	34,206,999.20	0.60
42	300832	新产业	737,010	32,465,290.50	0.57
43	688303	大全能源	496,042	30,734,762.32	0.54
44	688009	中国通号	6,053,666	30,147,256.68	0.53
45	688538	和辉光电	6,462,917	19,905,784.36	0.35
46	300919	中伟股份	120,406	18,242,713.06	0.32
47	688289	圣湘生物	285,530	16,846,270.00	0.30
48	688819	天能股份	245,272	10,497,641.60	0.18
49	689009	九号公司	145,479	10,193,713.53	0.18
50	688777	中控技术	101,936	7,734,903.68	0.14
51	600941	中国移动	124,803	7,186,156.74	0.13
52	601728	中国电信	394,011	1,682,426.97	0.03
53	688176	亚虹医药	37,990	873,010.20	0.02
54	688739	成大生物	9,882	694,902.24	0.01
55	688075	安旭生物	4,177	537,872.29	0.01
56	688778	厦钨新能	5,075	511,255.50	0.01
57	688182	灿勤科技	18,387	375,830.28	0.01

58	688257	新锐股份	2,899	191,913.80	0.00
59	688049	炬芯科技	3,260	168,574.60	0.00
60	688767	博拓生物	2,220	147,363.60	0.00
61	301155	海力风电	1,054	101,974.50	0.00
62	688511	天微电子	1,490	81,234.80	0.00
63	301211	亨迪药业	967	32,539.55	0.00
64	301127	天源环保	1,685	28,847.20	0.00
65	301099	雅创电子	351	25,047.36	0.00
66	301069	凯盛新材	539	23,829.19	0.00
67	301096	百诚医药	272	21,360.16	0.00
68	300994	久祺股份	420	19,089.00	0.00
69	301168	通灵股份	329	17,150.77	0.00
70	301108	洁雅股份	280	15,038.80	0.00
71	301179	泽宇智能	295	14,977.15	0.00
72	301089	拓新药业	220	14,944.60	0.00
73	301046	能辉科技	290	14,207.10	0.00
74	301111	粤万年青	379	13,901.72	0.00
75	301188	力诺特玻	647	13,250.56	0.00
76	301048	金鹰重工	843	10,925.28	0.00
77	301045	天禄科技	335	9,503.95	0.00
78	301078	孩子王	756	9,177.84	0.00
79	301062	上海艾录	523	8,896.23	0.00
80	301193	家联科技	297	8,654.58	0.00
81	301066	万事利	344	7,856.96	0.00
82	300814	中富电路	328	7,832.64	0.00
83	301055	张小泉	355	7,731.90	0.00
84	301133	金钟股份	286	7,707.70	0.00
85	301198	喜悦智行	262	7,650.40	0.00
86	301098	金埔园林	307	6,806.19	0.00
87	301049	超越科技	196	6,452.32	0.00
88	301056	森赫股份	572	6,343.48	0.00
89	301036	双乐股份	205	6,135.65	0.00
90	301041	金百泽	215	6,065.15	0.00
91	301072	中捷精工	181	6,047.21	0.00
92	300854	中兰环保	203	5,539.87	0.00
93	301063	海锅股份	153	5,524.83	0.00
94	001234	泰慕士	333	5,504.49	0.00
95	301059	金三江	259	4,998.70	0.00
96	603176	汇通集团	1,924	4,713.80	0.00
97	301073	君亭酒店	144	4,608.00	0.00
98	301053	远信工业	155	4,460.90	0.00
99	301057	汇隆新材	218	4,146.36	0.00
100	301068	大地海洋	144	4,086.72	0.00
101	301079	邵阳液压	140	3,474.80	0.00

8.4 报告期内股票投资组合的重大变动

8.4.1 累计买入金额超出期末基金资产净值 2% 或前 20 名的股票明细

金额单位：人民币元

序号	股票代码	股票名称	本期累计买入金额	占期末基金资产净值比例 (%)
1	688981	中芯国际	526,616,152.35	9.24
2	688111	金山办公	449,617,055.18	7.89
3	300750	宁德时代	367,725,055.82	6.45
4	300760	迈瑞医疗	327,967,040.55	5.75
5	688012	中微公司	311,028,764.81	5.46
6	688036	传音控股	299,022,773.22	5.25
7	688363	华熙生物	250,185,718.29	4.39
8	300015	爱尔眼科	208,860,948.33	3.66
9	688008	澜起科技	195,784,287.66	3.44
10	300124	汇川技术	189,088,083.73	3.32
11	300122	智飞生物	170,922,274.12	3.00
12	688599	天合光能	159,862,716.79	2.80
13	688396	华润微	153,038,647.78	2.69
14	300274	阳光电源	146,264,610.18	2.57
15	300782	卓胜微	139,215,833.52	2.44
16	688561	奇安信	137,671,670.08	2.42
17	300014	亿纬锂能	137,396,875.06	2.41
18	300347	泰格医药	136,956,610.57	2.40
19	300142	沃森生物	129,413,221.27	2.27
20	300207	欣旺达	125,254,284.42	2.20

注：“买入金额”按买入成交金额（成交单价乘以成交数量）填列，不考虑相关交易费用。

8.4.2 累计卖出金额超出期末基金资产净值 2% 或前 20 名的股票明细

金额单位：人民币元

序号	股票代码	股票名称	本期累计卖出金额	占期末基金资产净值比例 (%)
1	300750	宁德时代	374,019,635.48	6.56
2	688111	金山办公	275,721,968.45	4.84
3	688981	中芯国际	264,894,825.12	4.65
4	300015	爱尔眼科	260,814,420.86	4.58
5	688012	中微公司	212,587,612.55	3.73
6	688036	传音控股	188,857,469.04	3.31
7	688363	华熙生物	180,286,565.60	3.16
8	688008	澜起科技	135,149,365.03	2.37
9	688396	华润微	94,720,246.68	1.66

10	300760	迈瑞医疗	94,044,448.00	1.65
11	300413	芒果超媒	75,577,293.89	1.33
12	688561	奇安信	74,742,554.83	1.31
13	689009	九号公司	73,661,803.68	1.29
14	688009	中国通号	61,188,604.97	1.07
15	688126	沪硅产业	57,857,835.64	1.02
16	300253	卫宁健康	53,821,341.60	0.94
17	300136	信维通信	51,334,877.48	0.90
18	688180	君实生物	47,714,796.86	0.84
19	688819	天能股份	38,340,220.08	0.67
20	688169	石头科技	34,120,303.72	0.60

注：“卖出金额”按卖出成交金额（成交单价乘以成交数量）填列，不考虑相关交易费用。

8.4.3 买入股票的成本总额及卖出股票的收入总额

单位：人民币元

买入股票成本（成交）总额	6,666,770,618.91
卖出股票收入（成交）总额	2,784,192,030.11

注：“买入股票成本”、“卖出股票收入”均按买卖成交金额（成交单价乘以成交数量）填列，不考虑相关交易费用。

8.5 期末按债券品种分类的债券投资组合

本基金本报告期末未持有债券。

8.6 期末按公允价值占基金资产净值比例大小排序的前五名债券投资明细

本基金本报告期末未持有债券。

8.7 期末按公允价值占基金资产净值比例大小排序的所有资产支持证券投资明细

本基金本报告期末未持有资产支持证券。

8.8 报告期末按公允价值占基金资产净值比例大小排序的前五名贵金属投资明细

本基金本报告期末未持有贵金属。

8.9 期末按公允价值占基金资产净值比例大小排序的前五名权证投资明细

本基金本报告期末未持有权证。

8.10 报告期末本基金投资的股指期货交易情况说明

8.10.1 报告期末本基金投资的股指期货持仓和损益明细

本基金本报告期末无股指期货投资。

8.10.2 本基金投资股指期货的投资政策

本基金本报告期末无股指期货投资。

8.11 报告期末本基金投资的国债期货交易情况说明

8.11.1 本期国债期货投资政策

本基金本报告期末无国债期货投资。

8.11.2 报告期末本基金投资的国债期货持仓和损益明细

本基金本报告期末无国债期货投资。

8.11.3 本期国债期货投资评价

本基金本报告期末无国债期货投资。

8.12 投资组合报告附注

8.12.1 报告期内，本基金投资决策程序符合相关法律法规的要求，未发现本基金投资的前十名证券的发行主体本期出现被监管部门立案调查，或在报告编制日前一年内受到公开谴责、处罚的情形。

8.12.2 基金投资的前十名股票未超出基金合同规定的备选股票库。

8.12.3 期末其他各项资产构成

单位：人民币元

序号	名称	金额
1	存出保证金	1,291,232.43
2	应收证券清算款	4,024,191.96
3	应收股利	-
4	应收利息	226,369.14
5	应收申购款	-
6	其他应收款	-
7	待摊费用	-
8	其他	-
9	合计	5,541,793.53

8.12.4 期末持有的处于转股期的可转换债券明细

本基金本报告期末未持有处于转股期的可转换债券。

8.12.5 期末前十名股票中存在流通受限情况的说明

金额单位：人民币元

序号	股票代码	股票名称	流通受限部分的公允价值	占基金资产净值比例(%)	流通受限情况说明
1	300750	宁德时代	138,532,800.00	2.43	转融通出借证券受限
2	300274	阳光电源	62,912,700.00	1.10	转融通出借证券受限
3	300760	迈瑞医疗	61,194,560.00	1.07	转融通出借证券受限

4	300014	亿纬锂能	46,917,460.00	0.82	转融通出借证券受限
5	300142	沃森生物	45,892,920.00	0.81	转融通出借证券受限
6	300122	智飞生物	35,573,300.00	0.62	转融通出借证券受限
7	300450	先导智能	22,697,724.00	0.40	转融通出借证券受限
8	300124	汇川技术	21,485,520.00	0.38	转融通出借证券受限
9	300782	卓胜微	15,555,680.00	0.27	转融通出借证券受限
10	688981	中芯国际	14,243,712.00	0.25	转融通出借证券受限

8.12.6 投资组合报告附注的其他文字描述部分

由于四舍五入的原因，分项之和与合计项之间可能存在尾差。

9 基金份额持有人信息

9.1 期末基金份额持有人户数及持有人结构

份额单位：份

持有人户数 (户)	户均持有的基金份 额	持有人结构					
		机构投资者		个人投资者		华夏中证科创创业 50ETF 联接	
		持有份额	占总份 额比例	持有份额	占总份 额比例	持有份额	占总份 额比例
140,463	47,957.54	767,825,777.00	11.40%	5,171,271,828.00	76.77%	797,161,837.00	11.83%

9.2 期末上市基金前十名持有人

序号	持有人名称	持有份额（份）	占上市总份额 比例
1	东方财富证券股份有限公司	131,809,134.00	1.96%
2	华泰证券股份有限公司	97,642,294.00	1.45%
3	北京泛涵投资管理有限公司—泛涵东泰 1 号私募证券投资基金	48,230,063.00	0.72%
4	招商证券股份有限公司	38,989,884.00	0.58%
5	法国巴黎银行—自有资金	34,311,700.00	0.51%
6	中国国际金融股份有限公司	33,108,405.00	0.49%
7	田合秀	32,441,447.00	0.48%

8	中信建投证券股份有限公司	31,818,360.00	0.47%
9	方正证券股份有限公司	30,300,768.00	0.45%
10	魏小平	28,097,100.00	0.42%
11	中国银行股份有限公司—华夏中证科创创业 50 交易型开放式指数证券投资基金发起式联接基金	797,161,837.00	11.83%

9.3 期末基金管理人的从业人员持有本基金的情况

项目	持有份额总数（份）	占基金总份额比例
基金管理人所有从业人员持有本基金	21,959.00	0.00%

9.4 期末基金管理人的从业人员持有本开放式基金份额总量区间情况

项目	持有基金份额总量的数量区间（万份）
本公司高级管理人员、基金投资和 研究部门负责人持有本开放式基金	0
本基金基金经理持有本开放式基金	0

§10 开放式基金份额变动

单位：份

基金合同生效日(2021年6月24日)基金份额总额	3,000,059,442.00
基金合同生效日起至报告期期末基金总申购份额	11,947,000,000.00
减：基金合同生效日起至报告期期末基金总赎回份额	8,210,800,000.00
基金合同生效日起至报告期期末基金拆分变动份额	-
本报告期期末基金份额总额	6,736,259,442.00

注：本基金合同于2021年6月24日生效。

§11 重大事件揭示

11.1 基金份额持有人大会决议

本报告期内，本基金无基金份额持有人大会决议。

11.2 基金管理人、基金托管人的专门基金托管部门的重大人事变动

本基金管理人于 2021 年 4 月 9 日发布公告，郑煜女士、孙彬先生担任华夏基金管理有限公司副总经理，蔡向阳先生担任华夏基金管理有限公司高级管理人员。

本基金管理人于 2021 年 11 月 2 日发布公告，蔡向阳先生不再担任华夏基金管理有限公司高级管理人员。

本报告期内，本基金托管人的专门基金托管部门未发生重大人事变动。

11.3 涉及基金管理人、基金财产、基金托管业务的诉讼

本报告期无涉及本基金管理人、基金财产、基金托管业务的诉讼事项。

11.4 基金投资策略的改变

本基金本报告期投资策略未发生改变。

11.5 为基金进行审计的会计师事务所情况

本基金本报告期应支付给普华永道中天会计师事务所（特殊普通合伙）的报酬为 70,000 元人民币。本基金本报告期内选聘普华永道中天会计师事务所（特殊普通合伙）提供首年审计服务。

11.6 管理人、托管人及其高级管理人员受稽查或处罚等情况

本基金管理人、基金托管人涉及托管业务的部门及其高级管理人员在本报告期内无受稽查或处罚等情况。

11.7 基金租用证券公司交易单元的有关情况

11.7.1 基金租用证券公司交易单元进行股票投资及佣金支付情况

金额单位：人民币元

券商名称	交易单元数量	股票交易		应支付该券商的佣金		备注
		成交金额	占当期股票成交总额的比例	佣金	占当期佣金总量的比例	
华泰证券	4	2,491,974,240.41	26.44%	1,076,107.37	26.46%	-
长江证券	1	1,606,556,867.76	17.05%	692,908.66	17.03%	-
申万宏源证券	4	951,666,051.66	10.10%	410,455.17	10.09%	-
中国银河证券	7	937,170,181.71	9.95%	405,117.46	9.96%	-
中信证券	22	888,437,949.76	9.43%	383,669.58	9.43%	-
国信证券	3	850,933,295.09	9.03%	367,008.09	9.02%	-
招商证券	3	828,321,752.09	8.79%	357,256.65	8.78%	-
方正证券	4	386,960,215.56	4.11%	167,148.47	4.11%	-
海通证券	4	314,414,107.80	3.34%	135,855.30	3.34%	-
华安证券	1	167,077,399.70	1.77%	72,092.34	1.77%	-

注：①为了贯彻中国证监会的有关规定，我公司制定了选择券商的标准，即：

i 经营行为规范，在近一年内无重大违规行为。

ii 公司财务状况良好。

iii 有良好的内控制度，在业内有良好的声誉。

iv 有较强的研究能力，能及时、全面、定期提供质量较高的宏观、行业、公司和证券市场研究报告，并能根据基金投资的特殊要求，提供专门的研究报告。

v 建立了广泛的信息网络，能及时提供准确的信息资讯和服务。

②券商专用交易单元选择程序：

i 对交易单元候选券商的研究服务进行评估

本基金管理人组织相关人员依据交易单元选择标准对交易单元候选券商的服务质量和研究实力进行评估，确定选用交易单元的券商。

ii 协议签署及通知托管人

本基金管理人与被选择的券商签订交易单元租用协议，并通知基金托管人。

③本基金合同于2021年6月24日生效，除本表列示外，本基金还选择了东北证券、东方财富证券、东方证券、东海证券、东吴证券、东兴证券、高华证券、广发证券、国金证券、国盛证券、国泰君安证券、华西证券、南京证券、平安证券、瑞银证券、太平洋证券、万和证券、西部证券、信达证券、兴业证券、野村东方国际、粤开证券、中国银河证券、中金公司、中信建投证券、中信建投证券证券、中信证券(浙江)、中银国际证券的交易单元作为本基金交易单元，本报告期无股票交易及应付佣金。

11.7.2 基金租用证券公司交易单元进行其他证券投资的情况

金额单位：人民币元

券商名称	债券交易		债券回购交易	
	成交金额	占当期债券成交总额的比例	成交金额	占当期债券回购成交总额的比例
华泰证券	-	-	-	-
长江证券	-	-	-	-
申万宏源证券	-	-	-	-
中国银河证券	-	-	-	-
中信证券	-	-	-	-
国信证券	-	-	-	-
招商证券	2,509,245.00	100.00%	-	-
方正证券	-	-	-	-
海通证券	-	-	-	-
华安证券	-	-	-	-

11.8 其他重大事件

序号	公告事项	法定披露方式	法定披露日期
1	华夏中证科创创业 50 交易型开放式指数证券投资基金基金合同生效公告	中国证监会指定报刊及网站	2021-06-26
2	华夏中证科创创业 50 交易型开放式指数证券	中国证监会指定报刊及	2021-06-30

	投资基金开放日常申购、赎回业务的公告	网站	
3	华夏中证科创创业 50 交易型开放式指数证券投资基金上市交易公告书	中国证监会指定报刊及网站	2021-06-30
4	华夏中证科创创业 50 交易型开放式指数证券投资基金上市交易公告书提示性公告	中国证监会指定报刊及网站	2021-06-30
5	华夏基金管理有限公司关于华夏中证科创创业 50 交易型开放式指数证券投资基金流动性服务商的公告	中国证监会指定报刊及网站	2021-07-02
6	华夏中证科创创业 50 交易型开放式指数证券投资基金上市交易提示性公告	中国证监会指定报刊及网站	2021-07-05
7	华夏基金管理有限公司关于华夏中证科创创业 50 交易型开放式指数证券投资基金流动性服务商的公告	中国证监会指定报刊及网站	2021-07-06
8	华夏基金管理有限公司关于旗下基金投资关联方承销证券的公告	中国证监会指定报刊及网站	2021-07-24
9	华夏基金管理有限公司关于旗下基金投资关联方承销证券的公告	中国证监会指定报刊及网站	2021-07-26
10	华夏基金管理有限公司关于旗下基金投资关联方承销证券的公告	中国证监会指定报刊及网站	2021-08-05
11	华夏基金管理有限公司关于旗下基金投资关联方承销证券的公告	中国证监会指定报刊及网站	2021-08-07
12	华夏基金管理有限公司关于旗下基金投资关联方承销证券的公告	中国证监会指定报刊及网站	2021-08-13
13	华夏基金管理有限公司关于旗下深交所基金新增扩位简称的公告	中国证监会指定报刊及网站	2021-08-21
14	华夏基金管理有限公司关于旗下基金投资关联方承销证券的公告	中国证监会指定报刊及网站	2021-10-13
15	华夏基金管理有限公司关于旗下基金投资关联方承销证券的公告	中国证监会指定报刊及网站	2021-10-15
16	华夏基金管理有限公司关于旗下基金投资关联方承销证券的公告	中国证监会指定报刊及网站	2021-10-20
17	华夏基金管理有限公司关于旗下基金投资关联方承销证券的公告	中国证监会指定报刊及网站	2021-10-22
18	华夏基金管理有限公司关于旗下基金投资关联方承销证券的公告	中国证监会指定报刊及网站	2021-10-23
19	华夏基金管理有限公司公告	中国证监会指定报刊及网站	2021-11-02
20	华夏基金管理有限公司关于旗下基金投资关联方承销证券的公告	中国证监会指定报刊及网站	2021-11-10
21	华夏基金管理有限公司关于旗下基金投资关联方承销证券的公告	中国证监会指定报刊及网站	2021-11-22
22	华夏基金管理有限公司关于旗下基金投资关联方承销证券的公告	中国证监会指定报刊及网站	2021-12-04
23	华夏基金管理有限公司关于旗下基金投资关	中国证监会指定报刊及	2021-12-08

	关联方承销证券的公告	网站	
24	华夏基金管理有限公司关于旗下基金投资关联方承销证券的公告	中国证监会指定报刊及网站	2021-12-10

§12 影响投资者决策的其他重要信息

12.1 报告期内单一投资者持有基金份额比例达到或超过 20% 的情况

本基金本报告期内未出现单一投资者持有基金份额比例达到或超过20%的情况。

§13 备查文件目录

13.1 备查文件目录

- 1、中国证监会准予基金注册的文件；
- 2、《华夏中证科创创业 50 交易型开放式指数证券投资基金基金合同》；
- 3、《华夏中证科创创业 50 交易型开放式指数证券投资基金托管协议》；
- 4、法律意见书；
- 5、基金管理人业务资格批件、营业执照；
- 6、基金托管人业务资格批件、营业执照。

13.2 存放地点

备查文件存放于基金管理人和/或基金托管人的住所。

13.3 查阅方式

投资者可到基金管理人和/或基金托管人的住所免费查阅备查文件。在支付工本费后，投资者可在合理时间内取得备查文件的复制件或复印件。

华夏基金管理有限公司

二〇二二年三月三十日