

中证 500 交易型开放式指数证券投资 基金 2021 年年度报告

2021 年 12 月 31 日

基金管理人：南方基金管理股份有限公司

基金托管人：中国农业银行股份有限公司

送出日期：2022 年 3 月 31 日

§ 1 重要提示及目录

1.1 重要提示

基金管理人的董事会及董事保证本报告所载资料不存在虚假记载、误导性陈述或重大遗漏，并对其内容的真实性、准确性和完整性承担个别及连带责任。

本年度报告已经三分之二以上独立董事签字同意，并由总经理（代为履行董事长职务）签发。

基金托管人中国农业银行股份有限公司根据本基金合同规定，于 2022 年 3 月 29 日复核了本报告中的财务指标、净值表现、利润分配情况、财务会计报告、投资组合报告等内容，保证复核内容不存在虚假记载、误导性陈述或者重大遗漏。

基金管理人承诺以诚实信用、勤勉尽责的原则管理和运用基金资产，但不保证基金一定盈利。

基金的过往业绩并不代表其未来表现。投资有风险，投资者在作出投资决策前应仔细阅读本基金的招募说明书及其更新。

本报告期自 2021 年 1 月 1 日起至 12 月 31 日止。

1.2 目录

§1 重要提示及目录.....	1
1.1 重要提示.....	1
1.2 目录.....	2
§2 基金简介.....	4
2.1 基金基本情况.....	4
2.2 基金产品说明.....	4
2.3 基金管理人和基金托管人.....	4
2.4 信息披露方式.....	5
2.5 其他相关资料.....	5
§3 主要财务指标、基金净值表现及利润分配情况.....	6
3.1 主要会计数据和财务指标.....	6
3.2 基金净值表现.....	6
3.3 过去三年基金的利润分配情况.....	8
§4 管理人报告.....	8
4.1 基金管理人及基金经理情况.....	8
4.2 管理人对报告期内本基金运作合规守信情况的说明.....	10
4.3 管理人对报告期内公平交易情况的专项说明.....	10
4.4 管理人对报告期内基金的投资策略和业绩表现的说明.....	11
4.5 管理人对宏观经济、证券市场及行业走势的简要展望.....	12
4.6 管理人内部有关本基金的监察稽核工作情况.....	12
4.7 管理人对报告期内基金估值程序等事项的说明.....	13
4.8 管理人对报告期内基金利润分配情况的说明.....	14
4.9 报告期内基金持有人数或基金资产净值预警说明.....	14
§5 托管人报告.....	14
5.1 报告期内本基金托管人合规守信情况声明.....	14
5.2 托管人对报告期内本基金投资运作合规守信、净值计算、利润分配等情况的说明.....	14
5.3 托管人对本年度报告中财务信息等内容的真实、准确和完整发表意见.....	14
§6 审计报告.....	15
6.1 审计报告基本信息.....	15
6.2 审计报告的基本内容.....	15
§7 年度财务报表.....	17
7.1 资产负债表.....	17
7.2 利润表.....	19
7.3 所有者权益（基金净值）变动表.....	20
7.4 报表附注.....	21
§8 投资组合报告.....	757
8.1 期末基金资产组合情况.....	757
8.2 期末按行业分类的股票投资组合.....	757
8.3 期末按公允价值占基金资产净值比例大小排序的所有股票投资明细.....	759
8.4 报告期内股票投资组合的重大变动.....	783
8.5 期末按债券品种分类的债券投资组合.....	784

8.6	期末按公允价值占基金资产净值比例大小排序的前五名债券投资明细	785
8.7	期末按公允价值占基金资产净值比例大小排序的所有资产支持证券投资明细	785
8.8	报告期末按公允价值占基金资产净值比例大小排序的前五名贵金属投资明细	785
8.9	期末按公允价值占基金资产净值比例大小排序的前五名权证投资明细	785
8.10	报告期末本基金投资的股指期货交易情况说明	785
8.11	报告期末本基金投资的国债期货交易情况说明	786
8.12	投资组合报告附注	786
§9	基金份额持有人信息	787
9.1	期末基金份额持有人户数及持有人结构	787
9.2	期末上市基金前十名持有人	788
9.3	期末基金管理人的从业人员持有本基金的情况	788
9.4	期末基金管理人的从业人员持有本开放式基金份额总量区间情况	789
9.5	期末兼任私募资产管理计划投资经理的基金经理本人及其直系亲属持有本人管理的产品情况	789
§10	开放式基金份额变动	789
§11	重大事件揭示	789
11.1	基金份额持有人大会决议	789
11.2	基金管理人、基金托管人的专门基金托管部门的重大人事变动	789
11.3	涉及基金管理人、基金财产、基金托管业务的诉讼	790
11.4	基金投资策略的改变	790
11.5	为基金进行审计的会计师事务所情况	790
11.6	管理人、托管人及其高级管理人员受稽查或处罚等情况	790
11.7	基金租用证券公司交易单元的有关情况	790
11.8	其他重大事件	791
§12	影响投资者决策的其他重要信息	793
12.1	报告期内单一投资者持有基金份额比例达到或超过 20%的情况	793
12.2	影响投资者决策的其他重要信息	794
§13	备查文件目录	794
13.1	备查文件目录	795
13.2	存放地点	795
13.3	查阅方式	795

§ 2 基金简介

2.1 基金基本情况

基金名称	中证 500 交易型开放式指数证券投资基金
基金简称	南方中证 500ETF
场内简称	500ETF 或 中证 500ETF
基金主代码	510500
交易代码	510500
基金运作方式	交易型开放式
基金合同生效日	2013 年 2 月 6 日
基金管理人	南方基金管理股份有限公司
基金托管人	中国农业银行股份有限公司
报告期末基金份额总额	6,597,867,244.00 份
基金合同存续期	不定期
基金份额上市的证券交易所	上海证券交易所
上市日期	2013 年 3 月 15 日

注：本基金在交易所行情系统净值揭示等其他信息披露场合下，可简称为“500ETF”或“中证 500ETF”。

2.2 基金产品说明

投资目标	紧密跟踪标的指数，追求跟踪偏离度和跟踪误差最小化。
投资策略	本基金为被动式指数基金，采用完全复制法，按照成份股在标的指数中的基准权重构建指数化投资组合，并根据标的指数成份股及其权重的变化进行相应调整。
业绩比较基准	本基金的业绩比较基准为标的指数。本基金标的指数为中证 500 指数。
风险收益特征	本基金属股票基金，风险与收益高于混合基金、债券基金与货币市场基金。本基金采用完全复制法跟踪标的指数的表现，具有与标的指数、以及标的指数所代表的股票市场相似的风险收益特征。

2.3 基金管理人和基金托管人

项目	基金管理人	基金托管人
名称	南方基金管理股份有限公司	中国农业银行股份有限公司
信息披露负责人	姓名	常克川
	联系电话	0755-82763888
	电子邮箱	manager@southernfund.com
客户服务电话	400-889-8899	95599
传真	0755-82763889	010-68121816

注册地址	深圳市福田区莲花街道益田路 5999 号基金大厦 32-42 楼	北京东城区建国门内大街 69 号
办公地址	深圳市福田区莲花街道益田路 5999 号基金大厦 32-42 楼	北京市西城区复兴门内大街 28 号凯晨世贸中心东座 F9
邮政编码	518017	100031
法定代表人	杨小松（代为履行法定代表人职责）	谷澍

因南方基金管理股份有限公司（以下简称“公司”）董事长缺位，根据相关法律法规和公司章程，公司董事会决定由公司总经理杨小松先生代为履行公司董事长职务（包括代为履行公司法定代表人职责以及法定、公司章程和制度规定的公司董事长其他各项职责）。该决定自 2021 年 2 月 19 日起生效。

2.4 信息披露方式

本基金选定的信息披露报纸名称	证券日报
登载基金年度报告正文的管理人互联网网址	http://www.nffund.com
基金年度报告备置地点	基金管理人、基金托管人的办公地址、基金上市交易的证券交易所（如有）

2.5 其他相关资料

项目	名称	办公地址
会计师事务所	普华永道中天会计师事务所（特殊普通合伙）	中国上海市黄浦区湖滨路 202 号领展企业广场 2 座普华永道中心 11 楼
注册登记机构	中国证券登记结算有限责任公司	北京市西城区太平桥大街 17 号

§ 3 主要财务指标、基金净值表现及利润分配情况

3.1 主要会计数据和财务指标

单位：人民币元

3.1.1 期间数据和指标	2021 年	2020 年	2019 年
本期已实现收益	7,155,068,464.28	9,570,311,543.83	1,835,304,261.54
本期利润	7,211,125,768.27	9,828,555,457.81	10,590,464,988.88
加权平均基金份额本期利润	1.3423	1.5762	1.2985
本期加权平均净值利润率	17.64%	24.53%	24.26%
本期基金份额净值增长率	17.18%	23.60%	27.91%
3.1.2 期末数据和指标	2021 年末	2020 年末	2019 年末
期末可供分配利润	31,007,143,298.37	18,902,748,017.66	16,702,353,517.17
期末可供分配基金份额利润	4.6995	3.4876	2.1404
期末基金资产净值	54,543,720,989.01	38,237,045,257.24	44,539,669,173.68
期末基金份额净值	8.2669	7.0550	5.7077
3.1.3 累计期末指标	2021 年末	2020 年末	2019 年末
基金份额累计净值增长率	131.74%	97.77%	60.00%

注：1、基金业绩指标不包括持有人认（申）购或交易基金的各项费用，计入费用后实际收益水平要低于所列数字；

2、本期已实现收益指基金本期利息收入、投资收益、其他收入（不含公允价值变动收益）扣除相关费用后的余额，本期利润为本期已实现收益加上本期公允价值变动收益；

3、对期末可供分配利润，采用期末资产负债表中未分配利润与未分配利润中已实现部分的孰低数。

3.2 基金净值表现

3.2.1 基金份额净值增长率及其与同期业绩比较基准收益率的比较

阶段	份额净值增长率①	份额净值增长率标准差②	业绩比较基准收益率③	业绩比较基准收益率标准差④	①-③	②-④
过去三个月	3.60%	0.75%	3.60%	0.76%	0.00%	-0.01%
过去六个月	8.63%	0.95%	8.10%	0.96%	0.53%	-0.01%
过去一年	17.18%	0.97%	15.58%	0.97%	1.60%	0.00%
过去三年	85.26%	1.38%	76.57%	1.38%	8.69%	0.00%
过去五年	26.11%	1.33%	17.49%	1.33%	8.62%	0.00%
自基金合同生效起至今	131.74%	1.63%	107.64%	1.64%	24.10%	-0.01%

3.2.2 自基金合同生效以来基金份额累计净值增长率变动及其与同期业绩比较基

准收益率变动的比较

南方中证500ETF累计净值增长率与同期业绩比较基准收益率的历史走势对比图

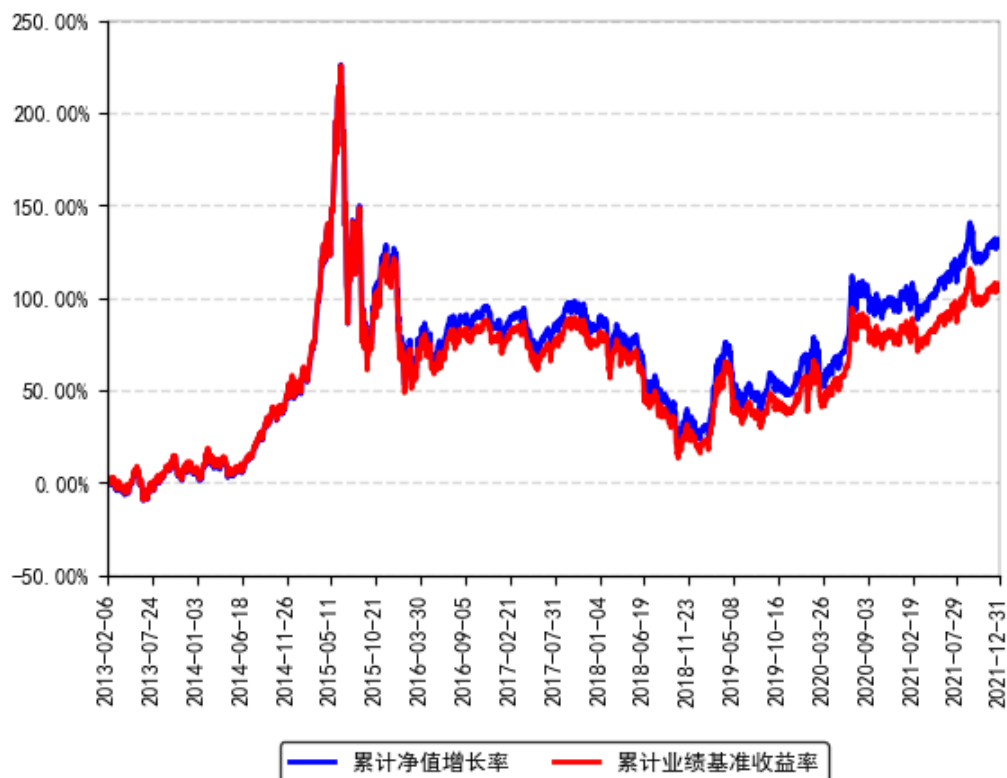

3.2.3 过去五年以来基金每年净值增长率及其与同期业绩比较基准收益率的比较

南方中证500ETF每年净值增长率与同期业绩比较基准收益率的对比图

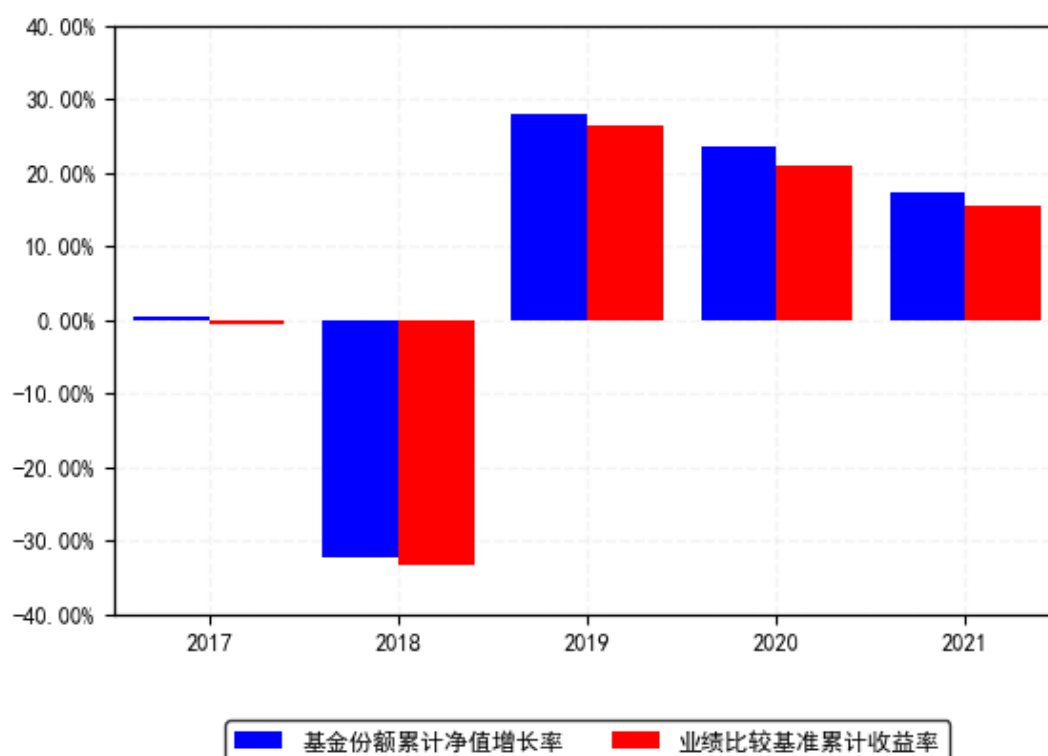

3.3 过去三年基金的利润分配情况

本基金过去三年未进行利润分配。

§ 4 管理人报告

4.1 基金管理人及基金经理情况

4.1.1 基金管理人及其管理基金的经验

1998年3月6日，经中国证监会批准，南方基金管理有限公司作为国内首批规范的基金管理公司正式成立，成为我国“新基金时代”的起始标志。

2018年1月，公司整体变更设立为南方基金管理股份有限公司。2019年7月，根据南方基金管理股份有限公司股东大会决议，并经中国证监会核准，本公司原股东及新增股东共同认购了本公司新增的注册资本，认购完成后注册资本为36172万元人民币。目前股权结构为：华泰证券股份有限公司41.16%、深圳市投资控股有限公司27.44%、厦门国际信托有限公司13.72%、兴业证券股份有限公司9.15%、厦门合泽吉企业管理合伙企业(有限合伙)1.72%、厦门合泽祥企业管理合伙企业(有限合伙)2.24%、厦门合泽益企业管理合伙企业(有

有限合伙) 2.25%、厦门合泽盈企业管理合伙企业(有限合伙) 2.32%。目前, 公司总部设在深圳, 在北京、上海、深圳、南京、成都、合肥等地设有分公司, 在香港和深圳前海设有子公司——南方东英资产管理有限公司(香港子公司)和南方资本管理有限公司(深圳子公司)。其中, 南方东英是境内基金公司获批成立的第一家境外分支机构。

截至本报告期末, 南方基金管理股份有限公司(不含子公司)管理资产规模超过 1.5 万亿元, 旗下管理 274 只开放式基金, 多个全国社保、基本养老保险、企业年金、职业年金和专户组合。

4.1.2 基金经理(或基金经理小组)及基金经理助理简介

姓名	职务	任本基金的基金经理(助理)期限		证券从业年限	说明
		任职日期	离任日期		
罗文杰	本基金基金经理	2013 年 4 月 22 日	-	16 年	女, 美国南加州大学数学金融硕士、美国加州大学计算机科学硕士, 具有基金从业资格。曾任职于摩根士丹利投资银行, 从事量化分析工作。2008 年 9 月加入南方基金, 曾任南方基金数量化投资部基金经理助理; 现任指数投资部总经理。2013 年 5 月 17 日至 2015 年 6 月 16 日, 任南方策略基金经理; 2017 年 11 月 9 日至 2019 年 1 月 18 日, 任南方策略、南方量化混合基金经理; 2016 年 12 月 30 日至 2019 年 4 月 18 日, 任南方安享绝对收益、南方卓享绝对收益基金经理; 2018 年 2 月 8 日至 2020 年 3 月 27 日, 任 H 股 ETF 基金经理; 2018 年 2 月 12 日至 2020 年 3 月 27 日, 任南方 H 股联接基金经理; 2014 年 10 月 30 日至 2020 年 12 月 23 日, 任 500 医药基金经理; 2013 年 4 月 22 日至今, 任南方 500、南方 500ETF 基金经理; 2013 年 5 月 17 日至今, 任南方 300、南方 300 联接基金经理; 2015 年 2 月 16 日至今, 任南方恒生 ETF 基金经理; 2017 年 7 月 21 日至今, 任恒生联接基金经理; 2017 年 8 月 24 日至今, 任南方房地产联接基金经理; 2017 年 8 月 25 日至今, 任南方房地产 ETF 基金经理; 2018 年 4 月 3 日至今, 任 MSCI 基金基金经理; 2018 年 6 月 8 日至今, 任 MSCI 联接基金经理; 2020 年 7 月 24 日至今, 兼任投资经理; 2020

					年 12 月 25 日至今，任南方策略基金经理；2021 年 3 月 12 日至今，任南方中证创新药产业 ETF 基金经理；2021 年 7 月 2 日至今，任南方中证香港科技 ETF（QDII）基金经理；2021 年 10 月 22 日至今，任南方中证全指医疗保健 ETF 基金经理。
--	--	--	--	--	---

注：1、本基金首任基金经理的任职日期为本基金合同生效日，后任基金经理的任职日期以及历任基金经理的离任日期为公司相关会议作出决定的公告（生效）日期；

2、证券从业年限计算标准遵从行业协会《证券业从业人员资格管理办法》中关于证券从业人员范围的相关规定。

4.1.3 期末兼任私募资产管理计划投资经理的基金经理同时管理的产品情况

姓名	产品类型	产品数量（只）	资产净值(元)	任职时间
罗文杰	公募基金	14	72,128,116,692.59	2013 年 4 月 22 日
	私募资产管理计划	8	4,068,061,809.18	2020 年 8 月 7 日
	其他组合	-	-	-
	合计	22	76,196,178,501.77	-

4.1.4 基金经理薪酬机制

公司基金经理薪酬由工资、奖金等部分构成。工资由基金经理的 MD 职位职级决定，重点体现员工能力和职位价值导向原则；奖金由员工的绩效贡献决定，重点体现绩效导向与差异化原则。对于兼任私募资产管理计划的基金经理，公司对私募资产管理计划产生的超额业绩报酬实施对应激励，按超出基础创收以上部分的一定比例计提激励奖金，并依据其管理产品的长期业绩与个人综合贡献情况实施分配。

4.2 管理人对报告期内本基金运作合规守信情况的说明

本报告期内，本基金管理人严格遵守《中华人民共和国证券投资基金法》等有关法律法规、中国证监会和本基金基金合同的规定，本着诚实信用、勤勉尽责的原则管理和运用基金资产，在严格控制风险的基础上，为基金份额持有人谋求最大利益。本报告期内，本基金运作整体合法合规，没有损害基金份额持有人利益。基金的投资范围、投资比例及投资组合符合有关法律法规及基金合同的规定。

4.3 管理人对报告期内公平交易情况的专项说明

4.3.1 公平交易制度和控制方法

本基金管理人根据《证券投资基金管理公司公平交易制度指导意见》和有关法律法规的规定，针对股票、债券的一级市场申购和二级市场交易等投资管理活动，以及授权、研究分析、投资决策、交易执行、业绩评估等投资管理活动相关的各个环节，建立了股票、债券、基金等证券池管理制度和细则，投资管理制度和细则，集中交易管理办法，公平交易操作指引，异常交易管理制度等公平交易相关的公司制度或流程指引。通过加强投资决策、交易执行的内部控制，完善对投资交易行为的日常监控和事后分析评估，以及履行相关的报告和信息披露义务，切实防范投资管理业务中的不公平交易和利益输送行为，保护投资者合法权益。

4.3.2 公平交易制度的执行情况

本报告期内，本基金管理人严格执行《证券投资基金管理公司公平交易制度指导意见》，完善相应制度及流程，通过系统和人工等各种方式在各业务环节严格控制交易公平执行，公平对待旗下管理的所有基金和投资组合。公司每季度对旗下组合进行股票和债券的同向交易价差专项分析。

本报告期内，两两组合同单日、3日、5日时间窗口内同向交易买入溢价率均值或卖出溢价率均值显著不为 0 的情况不存在，并且交易占比也没有明显异常，未发现不公平对待各组合或组合间相互利益输送的情况。

4.3.2.1 增加执行的基金经理公平交易制度执行情况及公平交易管理情况

本基金管理人依据《基金经理兼任私募资产管理计划投资经理工作指引（试行）》的要求，建立和完善了兼任相关的制度及流程，确保兼任基金经理公平对待其管理的所有投资组合。通过对基金经理的投资交易行为进行监控和分析，本报告期内，两两组合同各项操作、流程及事后分析均正常，未发现不公平对待各组合或组合间相互利益输送的情况。

4.3.3 异常交易行为的专项说明

本基金于本报告期内不存在异常交易行为。本报告期内基金管理人管理的所有投资组合参与的交易所公开竞价，未出现同日反向交易成交较少的单边交易量超过该证券当日成交量的 5% 的情况。

4.4 管理人对报告期内基金的投资策略和业绩表现的说明

4.4.1 报告期内基金投资策略和运作分析

报告期内，中证 500 指数涨 15.58%。期间我们通过自建的“指数化交易系统”、“日内择时交易模型”、“跟踪误差归因分析系统”、“ETF 现金流精算系统”等，将本基金的跟踪误差指标控制在较好水平，并通过严格的风险管理流程，确保了本基金的安全运作。

我们对本基金报告期内跟踪误差归因分析如下：

(1) 大额申购赎回带来的成份股权重偏差，对此我们通过日内择时交易争取跟踪误差最小化；

(2) 报告期内指数成份股（包括调出指数成份股）的长期停牌，引起的成份股权重偏离及基金整体仓位的微小偏离；

(3) 股指期货和现货之间的基差波动带来的本基金与基准的偏离；

(4) 报告期内，我们根据指数定期的成份股调整进行了基金调仓，事前我们制定了详细的调仓方案，在实施过程中引入多方校验机制防范风险发生，从实施结果来看，效果良好，跟踪误差控制在理想范围内。

4.4.2 报告期内基金的业绩表现

截至报告期末，本基金份额净值为 8.2669 元，报告期内，份额净值增长率为 17.18%，同期业绩基准增长率为 15.58%。

4.5 管理人对宏观经济、证券市场及行业走势的简要展望

经济复苏高点已过，下行压力开始显现，2022 年上半年经济相对走弱，重要会议召开在即，稳增长政策预期较强。中央经济会议稳字当头，央行降准降息相继落地，进一步增强货币宽松预期。经过市场调整后，当前估值已明显降低，大中华地区权益市场仍具长期配置价值。本基金标的指数中证 500 指数，PE 估值倍数已经达到历史底部区域，性价比较高，具有较高的配置价值。

本基金为指数基金，作为基金管理人，我们将通过严格的投资管理流程、精确的数量化计算、精益求精的工作态度、恪守指数化投资的宗旨，力求实现对标的指数的有效跟踪，为持有人提供与之相近的收益。投资者可以根据自身对证券市场的判断及投资风格，借助投资本基金参与市场。

4.6 管理人内部有关本基金的监察稽核工作情况

本报告期内，本基金管理人根据法律法规、监管要求、自律规则和业务发展情况，严格遵循包括《公开募集证券投资基金信息披露管理办法》在内的公募基金行业各项法律法规及其他规范要求，有效落实了 2021 年度发布的《关于依法从严打击证券违法活动的意见》《证券期货业网络安全事件报告与调查处理办法》和《个人信息保护法》等公募基金相关新法律法规。

本基金管理人坚持从保护基金份额持有人利益出发，树立并坚守“全员合规、合规从高层做起、合规创造价值、合规是公司生存基础、合规为先、行稳致远”的合规理念，继续致力于合规与内控机制的完善，通过有效过程管控，将合规管理全面深度嵌入流程与业

务，积极推动主动合规风控管理，持续加强业务风险的控制与防范，确保各项法规和管理制度的落实，有效保障了旗下基金及公司各项业务合法合规、稳健有序运作开展。

本报告期内，本基金管理人结合新法规的实施、新的监管要求和公司业务发展实际情况，积极推动监管新规落实，持续完善内部控制体系和内部控制制度、业务流程，制订和修订了包括《合规手册》《制度管理办法》《廉洁从业内部控制制度》《内控稽核工作操作指引》《“洗钱和恐怖融资风险”自评制度》和《反洗钱内部控制制度》等一系列与监察稽核和合规内控相关的管理制度。

在进一步优化制度体系的基础上，本基金管理人积极开展形式丰富的合规培训与考试，加强员工行为规范检查、严格进行合规问责，强化全员合规、主动合规理念；对投研交易、市场销售、后台运营及人员管理等业务和相关部门开展了定期稽核、专项稽核及多项自查，检查业务开展的合规性和制度执行的有效性，排查业务中的风险点并完善内控措施，促进公司业务合规运作、稳健经营；采取事前防范、事中控制和事后监督等三阶段工作，持续完善投资合规风控制度流程和系统，加强流动性指标等重要指标的监控和内幕交易防控，有效确保投研交易业务合规运作；全面履行新产品、新业务合规评估程序，保障新产品、新业务合规开展；严格审查基金宣传推介材料以及包括网络直播脚本在内的其他宣传材料合规性，及时检查基金销售业务的合法合规情况，督促落实投资者适当性管理制度；完成各项信息披露工作，保障所披露信息的真实性、准确性和完整性；监督和落实客户投诉处理，重视媒体监督和投资者关系管理。

本基金管理人高度重视反洗钱相关工作，通过研究监管形势，开展洗钱风险自评工作，参考同业先进经验，按照风险为本的工作思路，积极主动的采取有效措施防控洗钱风险。从制度建设、系统功能建设、业务流程规范、宣传培训、监督检查等方面入手，将反洗钱工作贯穿于公司各项业务流程，有效提升了公司反洗钱工作的合规水平。

本基金管理人承诺将坚持诚实信用、勤勉尽责的原则管理和运用基金资产，积极健全内部管理制度，不断提高监察稽核及合规管理工作的科学性和有效性，持续全面推进合规数字化工作在更广范围应用并与合规管理工作深度融合，努力防范和管理各类风险，切实维护基金资产的安全与利益。

4.7 管理人对报告期内基金估值程序等事项的说明

根据中国证监会相关规定和基金合同约定，本基金管理人应严格按照企业会计准则、中国证监会相关规定和基金合同关于估值的约定，对基金所持有的投资品种进行估值。本基金管理人已制定基金估值和份额净值计价的业务管理制度，明确基金估值的程序和技术；建立了估值委员会，组成人员包括副总经理、督察长、权益研究部总经理、指数投资部总经理、现金投资部总经理、风险管理部总经理及运作保障部总经理等。本基金管理人使用可靠的估值业务系统，估值人员熟悉各类投资品种的估值原则和具体估值程序。估值流程

中包含风险监测、控制和报告机制。基金管理人改变估值技术，导致基金资产净值的变化在 0.25%以上的，对所采用的相关估值技术、假设及输入值的适当性咨询会计师事务所的专业意见。本基金托管人根据法律法规要求履行估值及净值计算的复核责任。定价服务机构按照商业合同约定提供定价服务。基金经理可参与估值原则和方法的讨论，但不参与估值价格的最终决策。本报告期内，参与估值流程各方之间无重大利益冲突。

4.8 管理人对报告期内基金利润分配情况的说明

根据相关法律法规的规定和基金合同的约定，以及本基金的实际运作情况，本基金报告期未进行利润分配。在符合分红条件的前提下，本基金已实现尚未分配的可供分配收益部分，将严格按照基金合同的约定适时向投资者予以分配。

4.9 报告期内基金持有人数或基金资产净值预警说明

报告期内，本基金未出现连续二十个交易日基金份额持有人数量不满二百人或者基金资产净值低于五千万元的情形。

§ 5 托管人报告

5.1 报告期内本基金托管人遵规守信情况声明

在托管本基金的过程中，本基金托管人中国农业银行股份有限公司严格遵守《证券投资基金法》相关法律法规的规定以及基金合同、托管协议的约定，对本基金基金管理人—南方基金管理股份有限公司 2021 年 1 月 1 日至 2021 年 12 月 31 日基金的投资运作，进行了认真、独立的会计核算和必要的投资监督，认真履行了托管人的义务，没有从事任何损害基金份额持有人利益的行为。

5.2 托管人对报告期内本基金投资运作遵规守信、净值计算、利润分配等情况的说明

本托管人认为，南方基金管理股份有限公司在本基金的投资运作、基金资产净值的计算、基金份额申购赎回价格的计算、基金费用开支及利润分配等问题上，不存在损害基金份额持有人利益的行为；在报告期内，严格遵守了《证券投资基金法》等有关法律法规，在各重要方面的运作严格按照基金合同的规定进行。

5.3 托管人对本年度报告中财务信息等内容的真实、准确和完整发表意见

本托管人认为，南方基金管理股份有限公司的信息披露事务符合《公开募集证券投资基金信息披露管理办法》及其他相关法律法规的规定，基金管理人所编制和披露的本基金年度报告中的财务指标、净值表现、收益分配情况、财务会计报告、投资组合报告等信息真实、准确、完整，未发现有关损害基金持有人利益的行为。

§ 6 审计报告

6.1 审计报告基本信息

财务报表是否经过审计	是
审计意见类型	标准无保留意见
审计报告编号	普华永道中天审字(2022)第 22029 号

6.2 审计报告的基本内容

审计报告标题	审计报告
审计报告收件人	中证 500 交易型开放式指数证券投资基金全体基金份额持有人
审计意见	<p>(一)我们审计的内容</p> <p>我们审计了中证 500 交易型开放式指数证券投资基金(以下简称“南方中证 500ETF 基金”)的财务报表,包括 2021 年 12 月 31 日的资产负债表,2021 年度的利润表和所有者权益(基金净值)变动表以及财务报表附注。</p> <p>(二)我们的意见</p> <p>我们认为,后附的财务报表在所有重大方面按照企业会计准则和在财务报表附注中所列示的中国证券监督管理委员会(以下简称“中国证监会”)、中国证券投资基金业协会(以下简称“中国基金业协会”)发布的有关规定及允许的基金行业实务操作编制,公允反映了南方中证 500ETF 基金 2021 年 12 月 31 日的财务状况以及 2021 年度的经营成果和基金净值变动情况。</p>
形成审计意见的基础	我们按照中国注册会计师审计准则的规定执行了审计工作。审计报告的“注册会计师对财务报表审计的责任”部分进一步阐述了我们在这些准则下的责任。我们相信,我们获取的审计证据是充分、适当的,为发表审计意见提供了基础。

	按照中国注册会计师职业道德守则，我们独立于南方中证 500ETF 基金，并履行了职业道德方面的其他责任。
强调事项	-
其他事项	-
其他信息	-
管理层和治理层对财务报表的责任	<p>南方中证 500ETF 基金的基金管理人南方基金管理股份有限公司(以下简称“基金管理人”)管理层负责按照企业会计准则和中国证监会、中国基金业协会发布的有关规定及允许的基金行业实务操作编制财务报表，使其实现公允反映，并设计、执行和维护必要的内部控制，以使财务报表不存在由于舞弊或错误导致的重大错报。</p> <p>在编制财务报表时，基金管理人管理层负责评估南方中证 500ETF 基金的持续经营能力，披露与持续经营相关的事项(如适用)，并运用持续经营假设，除非基金管理人管理层计划清算南方中证 500ETF 基金、终止运营或别无其他现实的选择。</p> <p>基金管理人治理层负责监督南方中证 500ETF 基金的财务报告过程。</p>
注册会计师对财务报表审计的责任	<p>我们的目标是对财务报表整体是否不存在由于舞弊或错误导致的重大错报获取合理保证，并出具包含审计意见的审计报告。合理保证是高水平的保证，但并不能保证按照审计准则执行的审计在某一重大错报存在时总能发现。错报可能由于舞弊或错误导致，如果合理预期错报单独或汇总起来可能影响财务报表使用者依据财务报表作出的经济决策，则通常认为错报是重大的。</p> <p>在按照审计准则执行审计工作的过程中，我们运用职业判断，并保持职业怀疑。同时，我们也执行以下工作：</p> <p>(一) 识别和评估由于舞弊或错误导致的财务报表重大错报风险；设计和实施审计程序以应对这些风险，并获取充分、适当的审计证据，作为发表审计意见的基础。由于舞弊可能涉及串通、伪造、故意遗漏、虚假陈述或凌驾于内部控制之上，未能发现由于舞弊导致的重大错报的风险高于未能发现由于错误导致的重大错报的风险。(二) 了解与审计相关的内部控制，以设计恰当的审计程序，但</p>

	<p>目的并非对内部控制的有效性发表意见。</p> <p>(三) 评价基金管理人管理层选用会计政策的恰当性和作出会计估计及相关披露的合理性。</p> <p>(四) 对基金管理人管理层使用持续经营假设的恰当性得出结论。同时，根据获取的审计证据，就可能对南方中证 500ETF 基金持续经营能力产生重大疑虑的事项或情况是否存在重大不确定性得出结论。如果我们得出结论认为存在重大不确定性，审计准则要求我们在审计报告中提请报表使用者注意财务报表中的相关披露；如果披露不充分，我们应当发表非无保留意见。我们的结论基于截至审计报告日可获得的信息。然而，未来的事项或情况可能导致南方中证 500ETF 基金不能持续经营。</p> <p>(五) 评价财务报表的总体列报(包括披露)、结构和内容，并评价财务报表是否公允反映相关交易和事项。</p> <p>我们与基金管理人治理层就计划的审计范围、时间安排和重大审计发现等事项进行沟通，包括沟通我们在审计中识别出的值得关注的内部控制缺陷。</p>
会计师事务所的名称	普华永道中天会计师事务所（特殊普通合伙）
注册会计师的姓名	张振波；曹阳
会计师事务所的地址	中国上海市黄浦区湖滨路 202 号领展企业广场 2 座普华永道中心 11 楼
审计报告日期	2022 年 3 月 28 日

§ 7 年度财务报表

7.1 资产负债表

会计主体：中证 500 交易型开放式指数证券投资基金

报告截止日：2021 年 12 月 31 日

单位：人民币元

资产	附注号	本期末 2021 年 12 月 31 日	上年度末 2020 年 12 月 31 日
资产：			
银行存款	7.4.7.1	1,177,186,816.39	96,110,222.33
结算备付金		621,825,020.45	1,552,092,852.47
存出保证金		292,928,455.04	276,701,157.83

交易性金融资产	7.4.7.2	52,568,422,137.96	36,380,304,237.48
其中：股票投资		52,565,004,137.96	36,377,951,137.48
基金投资		-	-
债券投资		3,418,000.00	2,353,100.00
资产支持证券投资		-	-
贵金属投资		-	-
衍生金融资产	7.4.7.3	-	-
买入返售金融资产	7.4.7.4	-	-
应收证券清算款		10,640,869.36	33,234,346.67
应收利息	7.4.7.5	14,470,680.33	3,614,996.25
应收股利		157,762.00	-
应收申购款		-	-
递延所得税资产		-	-
其他资产	7.4.7.6	-	-
资产总计		54,685,631,741.53	38,342,057,813.03
负债和所有者权益	附注号	本期末 2021 年 12 月 31 日	上年度末 2020 年 12 月 31 日
负债：			
短期借款		-	-
交易性金融负债		-	-
衍生金融负债	7.4.7.3	-	-
卖出回购金融资产款		-	-
应付证券清算款		27,798,708.18	3,336,764.49
应付赎回款		-	-
应付管理人报酬		19,801,400.33	16,013,751.33
应付托管费		3,960,280.03	3,202,750.30
应付销售服务费		-	-
应付交易费用	7.4.7.7	3,501,589.24	2,516,409.51
应交税费		9,256,652.27	609,835.37
应付利息		-	-
应付利润		-	-
递延所得税负债		-	-
其他负债	7.4.7.8	77,592,122.47	79,333,044.79
负债合计		141,910,752.52	105,012,555.79
所有者权益：			
实收基金	7.4.7.9	23,536,577,690.64	19,334,297,239.58
未分配利润	7.4.7.10	31,007,143,298.37	18,902,748,017.66
所有者权益合计		54,543,720,989.01	38,237,045,257.24
负债和所有者权益总计		54,685,631,741.53	38,342,057,813.03

注：报告截止日 2021 年 12 月 31 日，基金份额净值 8.2669 元，基金份额总额 6,597,867,244.00 份。

7.2 利润表

会计主体：中证 500 交易型开放式指数证券投资基金

本报告期：2021 年 1 月 1 日至 2021 年 12 月 31 日

单位：人民币元

项目	附注号	本期 2021 年 1 月 1 日至 2021 年 12 月 31 日	上年度可比期间 2020 年 1 月 1 日至 2020 年 12 月 31 日
一、收入		7,544,004,630.22	10,159,980,840.20
1.利息收入		200,860,288.61	134,236,666.65
其中：存款利息收入	7.4.7.11	30,924,640.97	32,785,718.68
债券利息收入		2,163,438.60	27,361.87
资产支持证券利息收入		-	-
买入返售金融资产收入		1,533,209.61	71,802.72
其他利息收入		-	-
证券出借利息收入		166,238,999.43	101,351,783.38
2.投资收益（损失以“-”填列）		7,187,145,957.94	9,772,604,392.17
其中：股票投资收益	7.4.7.12	6,181,144,401.78	8,628,378,187.26
基金投资收益		-	-
债券投资收益	7.4.7.13	6,524,115.45	40,890,425.02
资产支持证券投资	7.4.7.13.5	-	-
收益			
贵金属投资收益	7.4.7.14	-	-
衍生工具收益	7.4.7.15	493,464,459.68	707,840,800.58
股利收益	7.4.7.16	506,012,981.03	395,494,979.31
3.公允价值变动收益（损失以“-”号填列）	7.4.7.17	56,057,303.99	258,243,913.98
4.汇兑收益（损失以“-”号填列）		-	-
5.其他收入（损失以“-”号填列）	7.4.7.18	99,941,079.68	-5,104,132.60
减：二、费用		332,878,861.95	331,425,382.39
1.管理人报酬	7.4.10.2.1	204,193,552.68	200,661,072.37
2.托管费	7.4.10.2.2	40,838,710.68	40,132,214.48
3.销售服务费	7.4.10.2.3	-	-
4.交易费用	7.4.7.19	72,868,560.99	75,331,117.76
5.利息支出		-	-
其中：卖出回购金融资产支出		-	-
6.税金及附加		2,374,950.41	2,913,202.74

7.其他费用	7.4.7.20	12,603,087.19	12,387,775.04
三、利润总额（亏损总额以“-”号填列）		7,211,125,768.27	9,828,555,457.81
减：所得税费用		-	-
四、净利润（净亏损以“-”号填列）		7,211,125,768.27	9,828,555,457.81

7.3 所有者权益（基金净值）变动表

会计主体：中证 500 交易型开放式指数证券投资基金

本报告期：2021 年 1 月 1 日至 2021 年 12 月 31 日

单位：人民币元

项目	本期 2021 年 1 月 1 日至 2021 年 12 月 31 日		
	实收基金	未分配利润	所有者权益合计
一、期初所有者权益（基金净值）	19,334,297,239.58	18,902,748,017.66	38,237,045,257.24
二、本期经营活动产生的基金净值变动数（本期利润）	-	7,211,125,768.27	7,211,125,768.27
三、本期基金份额交易产生的基金净值变动数（净值减少以“-”号填列）	4,202,280,451.06	4,893,269,512.44	9,095,549,963.50
其中：1.基金申购款	37,954,654,547.00	42,429,772,458.99	80,384,427,005.99
2.基金赎回款	-33,752,374,095.94	-37,536,502,946.55	-71,288,877,042.49
四、本期向基金份额持有人分配利润产生的基金净值变动（净值减少以“-”号填列）	-	-	-
五、期末所有者权益（基金净值）	23,536,577,690.64	31,007,143,298.37	54,543,720,989.01
项目	上年度可比期间 2020 年 1 月 1 日至 2020 年 12 月 31 日		
	实收基金	未分配利润	所有者权益合计
一、期初所有者权益（基金净值）	27,837,315,656.51	16,702,353,517.17	44,539,669,173.68
二、本期经营活动产生的基金净值变动数（本期利润）	-	9,828,555,457.81	9,828,555,457.81
三、本期基金份额交易产生的基金净值变动数（净值减少以“-”号填列）	-8,503,018,416.93	-7,628,160,957.32	-16,131,179,374.25
其中：1.基金申购款	34,457,272,762.46	27,432,201,584.20	61,889,474,346.66
2.基金赎回款	-42,960,291,179.39	-35,060,362,541.52	-78,020,653,720.91
四、本期向基金份额持有	-	-	-

人分配利润产生的基金净值变动（净值减少以“-”号填列）			
五、期末所有者权益（基金净值）	19,334,297,239.58	18,902,748,017.66	38,237,045,257.24

报表附注为财务报表的组成部分。

本报告 7.1 至 7.4 财务报表由下列负责人签署：

_____ 杨小松 _____ 徐超 _____ 徐超 _____
 基金管理人负责人 主管会计工作负责人 会计机构负责人

7.4 报表附注

7.4.1 基金基本情况

中证 500 交易型开放式指数证券投资基金(以下简称“本基金”)经中国证券监督管理委员会(以下简称“中国证监会”)证监许可[2012]1727 号《关于核准中证 500 交易型开放式指数证券投资基金募集的批复》核准，由南方基金管理股份有限公司(原南方基金管理有限公司，已于 2018 年 1 月 4 日办理完成工商变更登记)依照《中华人民共和国证券投资基金法》和《中证 500 交易型开放式指数证券投资基金基金合同》负责公开募集。本基金为契约型的交易型开放式基金，存续期限不定，首次设立募集不包括认购资金利息共募集人民币 1,147,543,632.00 元(含募集股票市值)，业经普华永道中天会计师事务所有限公司普华永道中天验字(2013)第 075 号验资报告予以验证。经向中国证监会备案，《中证 500 交易型开放式指数证券投资基金基金合同》于 2013 年 2 月 6 日正式生效，基金合同生效日的基金份额总额为 1,147,553,216.00 份，其中通过基金管理人进行网下现金认购部分的认购资金利息折合 9,584.00 份基金份额。本基金的基金管理人为南方基金管理股份有限公司，基金托管人为中国农业银行股份有限公司。

经上海证券交易所(以下简称“上交所”)上证债[2013]83 号审核同意，本基金 4,616,093,841.00 份基金份额于 2013 年 3 月 15 日在上交所挂牌交易。

根据《中华人民共和国证券投资基金法》和《中证 500 交易型开放式指数证券投资基金基金合同》的有关规定，本基金的投资目标是紧密跟踪标的指数中证 500 指数，追求跟踪偏离度和跟踪误差最小化；主要投资范围为标的指数的成份股和备选成份股；此外，本基金可少量投资于非成份股(包含中小板、创业板及其他经中国证监会核准发行的股票以及存托凭证)、一级市场新股或增发的股票、衍生工具(权证、股指期货等)、债券资产(国债、金融债、企业债、公司债、次级债、可转换债券、分离交易可转债、央行票据、中期票据、短期融资券等)、资产支持证券、债券回购、银行存款等固定收益类资产、现金资产、货币市场工具以及中国证监会允许基金投资的其他金融工具。本基金投资于标的指数成份股、备选成份股的资产比例不低于基金资产净值的 95%，权证、股指期货及其他金融工具的投

资比例依照法律法规或监管机构的规定执行。在正常市场情况下，力争控制本基金日均跟踪偏离度的绝对值不超过 0.1%，年跟踪误差不超过 2%。本基金的业绩比较基准为中证 500 指数。

本基金的基金管理人南方基金管理股份有限公司以本基金为目标 ETF，根据《南方中证 500 指数证券投资基金 (LOF) 基金合同》的约定，于 2013 年 2 月 22 日将管理的南方中证 500 指数证券投资基金 (LOF) 变更为南方中证 500 交易型开放式指数证券投资基金联接基金 (LOF) (以下简称“南方中证 500ETF 联接基金”)。南方中证 500ETF 联接基金为契约型开放式基金，投资目标与本基金类似，将绝大多数基金资产投资于本基金。

本财务报表由本基金的基金管理人南方基金管理股份有限公司于 2022 年 3 月 28 日批准报出。

7.4.2 会计报表的编制基础

本基金的财务报表按照财政部于 2006 年 2 月 15 日及以后期间颁布的《企业会计准则—基本准则》、各项具体会计准则及相关规定(以下合称“企业会计准则”)、中国证监会颁布的《证券投资基金信息披露 XBRL 模板第 3 号<年度报告和中期报告>》、中国证券投资基金业协会(以下简称“中国基金业协会”)颁布的《证券投资基金会计核算业务指引》、《中证 500 交易型开放式指数证券投资基金基金合同》和在财务报表附注 7.4.4 所列示的中国证监会、中国基金业协会发布的有关规定及允许的基金行业实务操作编制。

本财务报表以持续经营为基础编制。

7.4.3 遵循企业会计准则及其他有关规定的声明

本基金 2021 年度财务报表符合企业会计准则的要求，真实、完整地反映了本基金 2021 年 12 月 31 日的财务状况以及 2021 年度的经营成果和基金净值变动情况等有关信息。

7.4.4 重要会计政策和会计估计

7.4.4.1 会计年度

本基金会计年度为公历 1 月 1 日起至 12 月 31 日止。

7.4.4.2 记账本位币

本基金的记账本位币为人民币。

7.4.4.3 金融资产和金融负债的分类

(1) 金融资产的分类

金融资产于初始确认时分类为：以公允价值计量且其变动计入当期损益的金融资产、应收款项、可供出售金融资产及持有至到期投资。金融资产的分类取决于本基金对金融资

产的持有意图和持有能力。本基金现无金融资产分类为可供出售金融资产及持有至到期投资。

本基金目前以交易目的持有的股票投资、债券投资和衍生工具分类为以公允价值计量且其变动计入当期损益的金融资产。除衍生工具所产生的金融资产在资产负债表中以衍生金融资产列示外，以公允价值计量且其变动计入当期损益的金融资产在资产负债表中以交易性金融资产列示。

本基金持有的其他金融资产分类为应收款项，包括银行存款、买入返售金融资产和其他各类应收款项等。应收款项是指在活跃市场中没有报价、回收金额固定或可确定的非衍生金融资产。

(2) 金融负债的分类

金融负债于初始确认时分类为：以公允价值计量且其变动计入当期损益的金融负债及其他金融负债。本基金目前暂无金融负债分类为以公允价值计量且其变动计入当期损益的金融负债。本基金持有的其他金融负债包括卖出回购金融资产款和其他各类应付款项等。

7.4.4.4 金融资产和金融负债的初始确认、后续计量和终止确认

金融资产或金融负债于本基金成为金融工具合同的一方时，按公允价值在资产负债表内确认。以公允价值计量且其变动计入当期损益的金融资产，取得时发生的相关交易费用计入当期损益；对于支付的价款中包含的债券起息日或上次除息日至购买日止的利息，单独确认为应收项目。应收款项和其他金融负债的相关交易费用计入初始确认金额。

对于以公允价值计量且其变动计入当期损益的金融资产，按照公允价值进行后续计量；对于应收款项和其他金融负债采用实际利率法，以摊余成本进行后续计量。

金融资产满足下列条件之一的，予以终止确认：(1) 收取该金融资产现金流量的合同权利终止；(2) 该金融资产已转移，且本基金将金融资产所有权上几乎所有的风险和报酬转移给转入方；或者(3) 该金融资产已转移，虽然本基金既没有转移也没有保留金融资产所有权上几乎所有的风险和报酬，但是放弃了对该金融资产控制。

金融资产终止确认时，其账面价值与收到的对价的差额，计入当期损益。

当金融负债的现时义务全部或部分已经解除时，终止确认该金融负债或义务已解除的部分。终止确认部分的账面价值与支付的对价之间的差额，计入当期损益。

7.4.4.5 金融资产和金融负债的估值原则

本基金持有的股票投资、债券投资和衍生工具按如下原则确定公允价值并进行估值：

(1) 存在活跃市场的金融工具按其估值日的市场交易价格确定公允价值；估值日无交易且最近交易日后未发生影响公允价值计量的重大事件的，按最近交易日的市场交易价格确定公允价值。有充足证据表明估值日或最近交易日的市场交易价格不能真实反映公允价值的，应对市场交易价格进行调整，确定公允价值。与上述投资品种相同，但具有不同特

征的，应以相同资产或负债的公允价值为基础，并在估值技术中考虑不同特征因素的影响。特征是指对资产出售或使用的限制等，如果该限制是针对资产持有者的，那么在估值技术中不应将该限制作为特征考虑。此外，基金管理人不应考虑因大量持有相关资产或负债所产生的溢价或折价。

(2) 当金融工具不存在活跃市场，采用在当前情况下适用并且有足够可利用数据和其他信息支持的估值技术确定公允价值。采用估值技术时，优先使用可观察输入值，只有在无法取得相关资产或负债可观察输入值或取得不切实可行的情况下，才可以使用不可观察输入值。

(3) 如经济环境发生重大变化或证券发行人发生影响金融工具价格的重大事件，应对估值进行调整并确定公允价值。

7.4.4.6 金融资产和金融负债的抵销

本基金持有的资产和承担的负债基本为金融资产和金融负债。当本基金 1) 具有抵销已确认金额的法定权利且该种法定权利现在是可执行的；且 2) 交易双方准备按净额结算时，金融资产与金融负债按抵销后的净额在资产负债表中列示。

7.4.4.7 实收基金

实收基金为对外发行基金份额所募集的总金额在扣除损益平准金分摊部分后的余额。由于基金份额折算引起的实收基金份额变动于基金份额折算日根据折算前的基金份额数及确定的折算比例计算认列。由于申购和赎回引起的实收基金变动分别于基金申购确认日及基金赎回确认日认列。

7.4.4.8 损益平准金

损益平准金包括已实现平准金和未实现平准金。已实现平准金指在申购或赎回基金份额时，申购或赎回款项中包含的按累计未分配的已实现损益占基金净值比例计算的金额。未实现平准金指在申购或赎回基金份额时，申购或赎回款项中包含的按累计未实现损益占基金净值比例计算的金额。损益平准金于基金申购确认日或基金赎回确认日认列，并于期末全额转入未分配利润/(累计亏损)。

7.4.4.9 收入/(损失)的确认和计量

股票投资在持有期间应取得的现金股利扣除由上市公司代扣代缴的个人所得税后的净额确认为投资收益。债券投资在持有期间应取得的按票面利率或者发行价计算的利息扣除在适用情况下由债券发行企业代扣代缴的个人所得税及由基金管理人缴纳的增值税后的净额确认为利息收入。

以公允价值计量且其变动计入当期损益的金融资产在持有期间的公允价值变动确认为公允价值变动损益；于处置时，其处置价格与初始确认金额之间的差额扣除在适用情况下

由基金管理人缴纳的增值税后的净额确认为投资收益，其中包括从公允价值变动损益结转的公允价值累计变动额。

本基金参与的转融通证券出借业务，是指基金以一定的费率通过证券交易所综合业务平台向中国证券金融股份有限公司（以下简称“证金公司”）出借证券，证金公司到期归还所借证券及相应权益补偿并支付费用的业务。由于基金参与转融通证券出借业务不属于实质性证券转让行为，基金保留了出借证券所有权上几乎所有的风险和报酬，故不终止确认该出借证券，仍按原金融资产类别进行后续计量，并将出借证券获得的利息和因借入人未能按期归还产生的罚息确认为利息收入，将出借证券发生除送股、转增股份外其他权益事项时产生的权益补偿收入和采取现金清偿方式下产生的差价收入确认为投资收益。

应收款项在持有期间确认的利息收入按实际利率法计算，实际利率法与直线法差异较小的则按直线法计算。

7.4.4.10 费用的确认和计量

本基金的管理人报酬和托管费在费用涵盖期间按基金合同约定的费率和计算方法逐日确认。

其他金融负债在持有期间确认的利息支出按实际利率法计算，实际利率法与直线法差异较小的则按直线法计算。

7.4.4.11 基金的收益分配政策

每一基金份额享有同等分配权。本基金收益以现金形式分配，其中场外基金份额持有人可选择现金红利或将现金红利按分红除权日的基金份额净值自动转为基金份额进行再投资，场内基金份额持有人只能选择现金分红。若期末未分配利润中的未实现部分为正数，包括基金经营活动产生的未实现损益以及基金份额交易产生的未实现平准金等，则期末可供分配利润的金额为期末未分配利润中的已实现部分；若期末未分配利润的未实现部分为负数，则期末可供分配利润的金额为期末未分配利润，即已实现部分相抵未实现部分后的余额。

经宣告的拟分配基金收益于分红除权日从所有者权益转出。

7.4.4.12 分部报告

本基金以内部组织结构、管理要求、内部报告制度为依据确定经营分部，以经营分部为基础确定报告分部并披露分部信息。经营分部是指本基金内同时满足下列条件的组成部分：（1）该组成部分能够在日常活动中产生收入、发生费用；（2）本基金的基金管理人能够定期评价该组成部分的经营成果，以决定向其配置资源、评价其业绩；（3）本基金能够取得该组成部分的财务状况、经营成果和现金流量等有关会计信息。如果两个或多个经营分部具有相似的经济特征，并且满足一定条件的，则合并为一个经营分部。

本基金目前以一个单一的经营分部运作，不需要披露分部信息。

7.4.4.13 其他重要的会计政策和会计估计

根据本基金的估值原则和中国证监会允许的基金行业估值实务操作，本基金确定以下类别股票投资和债券投资的公允价值时采用的估值方法及其关键假设如下：

(1) 对于在锁定期内的非公开发行股票、首次公开发行股票时公司股东公开发售股份、通过大宗交易取得的带限售期的股票等流通受限股票，根据中国基金业协会中基协发[2017]6号《关于发布〈证券投资基金投资流通受限股票估值指引（试行）〉的通知》之附件《证券投资基金投资流通受限股票估值指引（试行）》（以下简称“指引”），按估值日在证券交易所上市交易的同一股票的公允价值扣除中证指数有限公司根据指引所独立提供的该流通受限股票剩余限售期对应的流动性折扣后的价值进行估值。

(2) 对于在证券交易所上市或挂牌转让的固定收益品种（可转换债券和私募债券除外）及在银行间同业市场交易的固定收益品种，根据中国证监会公告[2017]13号《中国证监会关于证券投资基金估值业务的指导意见》及《中国证券投资基金业协会估值核算工作小组关于2015年1季度固定收益品种的估值处理标准》采用估值技术确定公允价值。本基金持有的证券交易所上市或挂牌转让的固定收益品种（可转换债券和私募债券除外），按照中证指数有限公司所独立提供的估值结果确定公允价值。本基金持有的银行间同业市场固定收益品种按照中债金融估值中心有限公司所独立提供的估值结果确定公允价值。

7.4.5 会计政策和会计估计变更以及差错更正的说明

7.4.5.1 会计政策变更的说明

财政部于2017年颁布了修订后的《企业会计准则第14号—收入》，本基金于2021年1月1日起执行。本基金在编制2021年度财务报表时已采用该准则，该准则的采用未对本基金财务报表产生重大影响。

7.4.5.2 会计估计变更的说明

本基金本报告期未发生会计估计变更。

7.4.5.3 差错更正的说明

本基金在本报告期间无须说明的会计差错更正。

7.4.6 税项

根据财政部、国家税务总局财税[2002]128号《关于开放式证券投资基金有关税收问题的通知》、财税[2008]1号《关于企业所得税若干优惠政策的通知》、财税[2012]85号《关于实施上市公司股息红利差别化个人所得税政策有关问题的通知》、财税[2015]101号《关于上市公司股息红利差别化个人所得税政策有关问题的通知》、财税[2016]36号《关于全

面推开营业税改征增值税试点的通知》、财税[2016]46 号《关于进一步明确全面推开营改增试点金融业有关政策的通知》、财税[2016]70 号《关于金融机构同业往来等增值税政策的补充通知》、财税[2016]140 号《关于明确金融 房地产开发 教育辅助服务等增值税政策的通知》、财税[2017]2 号《关于资管产品增值税政策有关问题的补充通知》、财税[2017]56 号《关于资管产品增值税有关问题的通知》、财税[2017]90 号《关于租入固定资产进项税额抵扣等增值税政策的通知》及其他相关财税法规和实务操作，主要税项列示如下：

(1) 资管产品运营过程中发生的增值税应税行为，以资管产品管理人为增值税纳税人。资管产品管理人运营资管产品过程中发生的增值税应税行为，暂适用简易计税方法，按照 3% 的征收率缴纳增值税。对资管产品在 2018 年 1 月 1 日前运营过程中发生的增值税应税行为，未缴纳增值税的，不再缴纳；已缴纳增值税的，已纳税额从资管产品管理人以后月份的增值税应纳税额中抵减。

对证券投资基金管理人运用基金买卖股票、债券的转让收入免征增值税，对国债、地方政府债以及金融同业往来利息收入亦免征增值税。资管产品管理人运营资管产品提供的贷款服务，以 2018 年 1 月 1 日起产生的利息及利息性质的收入为销售额。资管产品管理人运营资管产品转让 2017 年 12 月 31 日前取得的非货物期货，可以选择按照实际买入价计算销售额，或者以 2017 年最后一个交易日的非货物期货结算价格作为买入价计算销售额。

(2) 对基金从证券市场中取得的收入，包括买卖股票、债券的差价收入，股票的股息、红利收入，债券的利息收入及其他收入，暂不征收企业所得税。

(3) 对基金取得的企业债券利息收入，应由发行债券的企业在向基金支付利息时代扣代缴 20% 的个人所得税。对基金从上市公司取得的股息红利所得，持股期限在 1 个月以内（含 1 个月）的，其股息红利所得全额计入应纳税所得额；持股期限在 1 个月以上至 1 年（含 1 年）的，暂减按 50% 计入应纳税所得额；持股期限超过 1 年的，暂免征收个人所得税。对基金持有的上市公司限售股，解禁后取得的股息、红利收入，按照上述规定计算纳税，持股时间自解禁日起计算；解禁前取得的股息、红利收入继续暂减按 50% 计入应纳税所得额。上述所得统一适用 20% 的税率计征个人所得税。

(4) 基金卖出股票按 0.1% 的税率缴纳股票交易印花税，买入股票不征收股票交易印花税。

(5) 本基金的城市维护建设税、教育费附加和地方教育附加等税费按照实际缴纳增值税额的适用比例计算缴纳。

7.4.7 重要财务报表项目的说明

7.4.7.1 银行存款

单位：人民币元

项目	本期末 2021 年 12 月 31 日	上年度末 2020 年 12 月 31 日
活期存款	27,186,816.39	96,110,222.33

定期存款	1,150,000,000.00	-
其中：存款期限 1 个月以内	-	-
存款期限 1-3 个月	300,000,000.00	-
存款期限 3 个月以上	850,000,000.00	-
其他存款	-	-
合计	1,177,186,816.39	96,110,222.33

注：定期存款的存款期限指定期存款的票面存期。

7.4.7.2 交易性金融资产

单位：人民币元

项目		本期末 2021 年 12 月 31 日		
		成本	公允价值	公允价值变动
股票		49,982,697,122.90	52,565,004,137.96	2,582,307,015.06
贵金属投资-金交所黄金合约		-	-	-
债券	交易所市场	3,418,000.00	3,418,000.00	-
	银行间市场	-	-	-
	合计	3,418,000.00	3,418,000.00	-
资产支持证券		-	-	-
基金		-	-	-
其他		-	-	-
合计		49,986,115,122.90	52,568,422,137.96	2,582,307,015.06
项目		上年度末 2020 年 12 月 31 日		
		成本	公允价值	公允价值变动
股票		33,851,424,979.89	36,377,951,137.48	2,526,526,157.59
贵金属投资-金交所黄金合约		-	-	-
债券	交易所市场	2,353,100.00	2,353,100.00	-
	银行间市场	-	-	-
	合计	2,353,100.00	2,353,100.00	-
资产支持证券		-	-	-
基金		-	-	-
其他		-	-	-
合计		33,853,778,079.89	36,380,304,237.48	2,526,526,157.59

注：于 2021 年 12 月 31 日，股票投资的公允价值和公允价值变动包含的可退替代款的估值增值为-334.06 元(2020 年 12 月 31 日：628.00 元)。

7.4.7.3 衍生金融资产/负债

单位：人民币元

项目	本期末 2021 年 12 月 31 日			备注
	合同/名义金额	公允价值		
		资产	负债	

利率衍生工具	-	-	-	-
货币衍生工具	-	-	-	-
权益衍生工具	1,969,210,751.22	-	-	-
—股指期货	1,969,210,751.22	-	-	-
其他衍生工具	-	-	-	-
合计	1,969,210,751.22	-	-	-
项目	上年度末 2020 年 12 月 31 日			
	合同/名义金额	公允价值		备注
		资产	负债	
利率衍生工具	-	-	-	-
货币衍生工具	-	-	-	-
权益衍生工具	1,850,545,077.74	-	-	-
—股指期货	1,850,545,077.74	-	-	-
其他衍生工具	-	-	-	-
合计	1,850,545,077.74	-	-	-

注：衍生金融资产项下的权益衍生工具为股指期货投资，净额为 0。在当日无负债结算制度下，结算准备金已包括所持股指期货合约产生的持仓损益，则衍生金融资产项下的股指期货投资与相关的期货暂收款(结算所得的持仓损益)之间按抵销后的净额为 0。于 2021 年 12 月 31 日，本基金持有的股指期货合约情况如下：

代码	名称	持仓量(买/卖)	合约市值	公允价值变动
IC2203	IC2203	1,297.00	1,895,124,520.00	23,752,688.78
IC2206	IC2206	70.00	100,069,200.00	2,230,280.00
总额合计	-	1,367.00	1,995,193,720.00	25,982,968.78
减：可抵销期货暂收款	-	-	-	25,982,968.78
股指期货投资净额	-	-	-	-

注：买入持仓量以正数表示，卖出持仓量以负数表示。

7.4.7.4 买入返售金融资产

7.4.7.4.1 各项买入返售金融资产期末余额

本基金本报告期末及上年度末无各项买入返售金融资产。

7.4.7.4.2 期末买断式逆回购交易中取得的债券

本基金本报告期末及上年度末无买断式逆回购交易中取得的债券。

7.4.7.5 应收利息

单位：人民币元

项目	本期末 2021 年 12 月 31 日	上年度末 2020 年 12 月 31 日
应收活期存款利息	86,903.89	49,165.53
应收定期存款利息	9,306,873.88	-

应收其他存款利息	-	-
应收结算备付金利息	246,508.84	800,488.64
应收债券利息	403.46	194.32
应收资产支持证券利息	-	-
应收买入返售证券利息	-	-
应收申购款利息	-	-
应收黄金合约拆借孳息	-	-
应收出借证券利息	4,823,869.66	2,758,836.06
其他	6,120.60	6,311.70
合计	14,470,680.33	3,614,996.25

7.4.7.6 其他资产

本基金本报告期末及上年度末无其他资产。

7.4.7.7 应付交易费用

单位：人民币元

项目	本期末 2021 年 12 月 31 日	上年度末 2020 年 12 月 31 日
交易所市场应付交易费用	3,501,589.24	2,516,409.51
银行间市场应付交易费用	-	-
合计	3,501,589.24	2,516,409.51

7.4.7.8 其他负债

单位：人民币元

项目	本期末 2021 年 12 月 31 日	上年度末 2020 年 12 月 31 日
应付券商交易单元保证金	-	-
应付赎回费	-	-
应付证券出借违约金	-	-
应退退补款	72,147,278.44	76,128,023.35
预提费用	270,000.00	270,000.00
应付指数使用费	3,428,875.90	2,838,091.34
可退退补款	-	96,930.10
可退替代款	1,745,968.13	-
其他	-	-
合计	77,592,122.47	79,333,044.79

注：1. 可退退补款指投资者采用可以现金替代方式申购本基金时，替代价格与该替代证券市价之差乘以替代数量的金额。

2. 应退退补款指投资者采用可以现金替代方式申购本基金时，替代价格与实际买入成本或强制退款成本之差乘以替代数量的金额。

7.4.7.9 实收基金

金额单位：人民币元

项目	本期 2021 年 1 月 1 日至 2021 年 12 月 31 日
----	-------------------------------------

	基金份额（份）	账面金额
上年度末	5,419,867,244.00	19,334,297,239.58
本期申购	10,639,600,000.00	37,954,654,547.00
本期赎回（以“-”号填列）	-9,461,600,000.00	-33,752,374,095.94
基金拆分/份额折算前	-	-
基金份额折算变动份额	-	-
本期申购	-	-
本期赎回（以“-”号填列）	-	-
本期末	6,597,867,244.00	23,536,577,690.64

7.4.7.10 未分配利润

单位：人民币元

项目	已实现部分	未实现部分	未分配利润合计
上年度末	33,442,012,746.85	-14,539,264,729.19	18,902,748,017.66
本期利润	7,155,068,464.28	56,057,303.99	7,211,125,768.27
本期基金份额交易产生的变动数	9,078,098,253.11	-4,184,828,740.67	4,893,269,512.44
其中：基金申购款	72,776,310,918.54	-30,346,538,459.55	42,429,772,458.99
基金赎回款	-63,698,212,665.43	26,161,709,718.88	-37,536,502,946.55
本期已分配利润	-	-	-
本期末	49,675,179,464.24	-18,668,036,165.87	31,007,143,298.37

7.4.7.11 存款利息收入

单位：人民币元

项目	本期 2021 年 1 月 1 日至 2021 年 12 月 31 日	上年度可比期间 2020 年 1 月 1 日至 2020 年 12 月 31 日
活期存款利息收入	5,079,617.78	6,451,304.13
定期存款利息收入	19,636,262.77	2,963,263.88
其他存款利息收入	-	-
结算备付金利息收入	5,979,006.27	23,162,289.42
其他	229,754.15	208,861.25
合计	30,924,640.97	32,785,718.68

7.4.7.12 股票投资收益

7.4.7.12.1 股票投资收益项目构成

单位：人民币元

项目	本期 2021 年 1 月 1 日至 2021 年 12 月 31 日	上年度可比期间 2020 年 1 月 1 日至 2020 年 12 月 31 日
股票投资收益——买卖股票差价收入	4,016,384,236.50	6,004,888,463.09
股票投资收益——赎回差价收入	2,164,760,165.28	2,623,489,724.17
股票投资收益——申购差价收入	-	-
股票投资收益——证券出借差价	-	-

收入		
合计	6,181,144,401.78	8,628,378,187.26

7.4.7.12.2 股票投资收益——买卖股票差价收入

单位：人民币元

项目	本期 2021 年 1 月 1 日至 2021 年 12 月 31 日	上年度可比期间 2020 年 1 月 1 日至 2020 年 12 月 31 日
卖出股票成交总额	51,900,388,419.17	55,018,671,640.73
减：卖出股票成本总额	47,884,004,182.67	49,013,783,177.64
买卖股票差价收入	4,016,384,236.50	6,004,888,463.09

7.4.7.12.3 股票投资收益——赎回差价收入

单位：人民币元

项目	本期 2021 年 1 月 1 日至 2021 年 12 月 31 日	上年度可比期间 2020 年 1 月 1 日至 2020 年 12 月 31 日
赎回基金份额对价总额	71,288,877,042.49	78,020,653,720.91
减：现金支付赎回款总额	37,234,538,419.49	43,018,079,791.91
减：赎回股票成本总额	31,889,578,457.72	32,379,084,204.83
赎回差价收入	2,164,760,165.28	2,623,489,724.17

7.4.7.12.4 股票投资收益——申购差价收入

本基金本报告期内及上年度可比期间无股票申购差价收入。

7.4.7.12.5 股票投资收益——证券出借差价收入

本基金本报告期内及上年度可比期间无证券出借差价收入。

7.4.7.13 债券投资收益

7.4.7.13.1 债券投资收益项目构成

单位：人民币元

项目	本期 2021 年 1 月 1 日至 2021 年 12 月 31 日	上年度可比期间 2020 年 1 月 1 日至 2020 年 12 月 31 日
债券投资收益——买卖债券（、 债转股及债券到期兑付）差价收 入	6,524,115.45	40,890,425.02
债券投资收益——赎回差价收 入	-	-
债券投资收益——申购差价收 入	-	-
合计	6,524,115.45	40,890,425.02

7.4.7.13.2 债券投资收益——买卖债券差价收入

单位：人民币元

项目	本期 2021 年 1 月 1 日至 2021 年 12 月 31 日	上年度可比期间 2020 年 1 月 1 日至 2020 年 12 月 31 日
卖出债券（、债转股及债券到期兑付）成交总额	238,712,294.56	240,517,174.04
减：卖出债券（、债转股及债券到期兑付）成本总额	230,024,800.00	199,593,600.00
减：应收利息总额	2,163,379.11	33,149.02
买卖债券差价收入	6,524,115.45	40,890,425.02

7.4.7.13.3 债券投资收益——赎回差价收入

本基金本报告期内及上年度可比期间无债券赎回差价收入。

7.4.7.13.4 债券投资收益——申购差价收入

本基金本报告期内及上年度可比期间无债券申购差价收入。

7.4.7.13.5 资产支持证券投资收益

本基金本报告期内及上年度可比期间无资产支持证券投资收益。

7.4.7.14 贵金属投资收益

7.4.7.14.1 贵金属投资收益项目构成

本基金本报告期内及上年度可比期间无贵金属投资收益。

7.4.7.14.2 贵金属投资收益——买卖贵金属差价收入

本基金本报告期内及上年度可比期间无买卖贵金属差价收入。

7.4.7.14.3 贵金属投资收益——赎回差价收入

本基金本报告期内及上年度可比期间无贵金属赎回差价收入。

7.4.7.14.4 贵金属投资收益——申购差价收入

本基金本报告期内及上年度可比期间无贵金属申购差价收入。

7.4.7.15 衍生工具收益

7.4.7.15.1 衍生工具收益——买卖权证差价收入

本基金本报告期内及上年度可比期间无衍生工具买卖权证差价收入。

7.4.7.15.2 衍生工具收益——其他投资收益

单位：人民币元

项目	本期收益金额 2021 年 1 月 1 日至 2021 年 12 月 31 日	上年度可比期间收益金额 2020 年 1 月 1 日至 2020 年 12 月 31 日
----	---	--

股指期货-投资收益	493,464,459.68	707,840,800.58
-----------	----------------	----------------

7.4.7.16 股利收益

单位：人民币元

项目	本期 2021 年 1 月 1 日至 2021 年 12 月 31 日	上年度可比期间 2020 年 1 月 1 日至 2020 年 12 月 31 日
股票投资产生的股利收益	506,012,981.03	395,494,979.31
其中：证券出借权益补偿收入	119,505,534.32	94,404,349.98
基金投资产生的股利收益	-	-
合计	506,012,981.03	395,494,979.31

7.4.7.17 公允价值变动收益

单位：人民币元

项目名称	本期 2021 年 1 月 1 日至 2021 年 12 月 31 日	上年度可比期间 2020 年 1 月 1 日至 2020 年 12 月 31 日
1.交易性金融资产	55,780,857.47	385,185,618.58
——股票投资	55,780,857.47	385,185,618.58
——债券投资	-	-
——资产支持证券投资	-	-
——贵金属投资	-	-
——其他	-	-
2.衍生工具	276,446.52	-126,941,704.60
——权证投资	-	-
——期货投资	276,446.52	-126,941,704.60
3.其他	-	-
减：应税金融商品公允价值 变动产生的预估增值税	-	-
合计	56,057,303.99	258,243,913.98

注：本基金本期公允价值变动损益-股票投资中包括可退替代款产生的公允价值变动损益为-962.06 元(2020 年度：-24,149.00 元)。

7.4.7.18 其他收入

单位：人民币元

项目	本期 2021 年 1 月 1 日至 2021 年 12 月 31 日	上年度可比期间 2020 年 1 月 1 日至 2020 年 12 月 31 日
基金赎回费收入	-	-
替代损益	99,941,079.68	-5,104,132.60
合计	99,941,079.68	-5,104,132.60

注：替代损益是指投资者采用可以现金替代方式申购本基金时，补入被替代股票的实际买入成本与申购确认日估值的差额，或强制退款的被替代股票在强制退款计算日与申购确认日估值的差额。

7.4.7.19 交易费用

单位：人民币元

项目	本期 2021 年 1 月 1 日至 2021 年 12 月 31 日	上年度可比期间 2020 年 1 月 1 日至 2020 年 12 月 31 日
交易所市场交易费用	72,868,560.99	75,331,117.76
银行间市场交易费用	-	-
合计	72,868,560.99	75,331,117.76

7.4.7.20 其他费用

单位：人民币元

项目	本期 2021 年 1 月 1 日至 2021 年 12 月 31 日	上年度可比期间 2020 年 1 月 1 日至 2020 年 12 月 31 日
审计费用	150,000.00	150,000.00
信息披露费	120,000.00	120,000.00
证券出借违约金	-	-
指数使用费	12,251,613.13	12,039,664.28
银行费用	81,474.06	78,110.76
合计	12,603,087.19	12,387,775.04

注：指数使用费为支付标的指数供应商的标的指数许可使用费，按前一日基金资产净值的 0.03% 的年费率计提，逐日累计，按季支付。于 2019 年度，标的指数许可使用费的收取下限为每季度（自然季度）人民币 50,000 元；自 2020 年度起，当本基金的季度日均基金资产净值大于人民币 5,000 万元时，标的指数许可使用费的收取下限为每季度（自然季度）人民币 35,000 元，当本基金的季度日均基金资产净值小于或等于人民币 5,000 万元时，无标的指数许可使用费的收取下限。

7.4.8 或有事项、资产负债表日后事项的说明

7.4.8.1 或有事项

无。

7.4.8.2 资产负债表日后事项

无。

7.4.9 关联方关系

关联方名称	与本基金的关系
南方基金管理股份有限公司(“南方基金”)	基金管理人
中国农业银行股份有限公司(“中国农业银行”)	基金托管人
华泰证券股份有限公司(“华泰证券”)	基金管理人的股东、基金销售机构
兴业证券股份有限公司(“兴业证券”)	基金管理人的股东、基金销售机构
厦门国际信托有限公司(“厦门国际信托”)	基金管理人的股东
深圳市投资控股有限公司(“深圳投资控股”)	基金管理人的股东

厦门合泽吉企业管理合伙企业(有限合伙)	基金管理人的股东
厦门合泽祥企业管理合伙企业(有限合伙)	基金管理人的股东
厦门合泽益企业管理合伙企业(有限合伙)	基金管理人的股东
厦门合泽盈企业管理合伙企业(有限合伙)	基金管理人的股东
华泰联合证券有限责任公司(“华泰联合”)	基金管理人的股东华泰证券控制的公司
华泰长城资本管理有限公司(“华泰长城”)	基金管理人的股东华泰证券控制的公司
南方资本管理有限公司(“南方资本”)	基金管理人的子公司
南方东英资产管理有限公司(“南方东英”)	基金管理人的子公司
南方中证 500 交易型开放式指数证券投资基金联接基金(LOF)(“南方中证 500ETF 联接基金”)	本基金的基金管理人管理的其他基金

注：下述关联交易均在正常业务范围内按一般商业条款订立。

7.4.10 本报告期及上年度可比期间的关联方交易

7.4.10.1 通过关联方交易单元进行的交易

7.4.10.1.1 股票交易

金额单位：人民币元

关联方名称	本期 2021 年 1 月 1 日至 2021 年 12 月 31 日		上年度可比期间 2020 年 1 月 1 日至 2020 年 12 月 31 日	
	成交金额	占当期股票成交总额的比例	成交金额	占当期股票成交总额的比例
华泰证券	78,768,892,952.34	71.95%	76,958,960,334.84	74.19%

7.4.10.1.2 权证交易

本基金本报告期内及上年度可比期间无通过关联方交易单元进行的权证交易。

7.4.10.1.3 应支付关联方的佣金

金额单位：人民币元

关联方名称	本期 2021 年 1 月 1 日至 2021 年 12 月 31 日			
	当期佣金	占当期佣金总量的比例	期末应付佣金余额	占期末应付佣金总额的比例
华泰证券	7,877,934.44	71.95%	1,925,224.86	54.98%
关联方名称	上年度可比期间 2020 年 1 月 1 日至 2020 年 12 月 31 日			
	当期佣金	占当期佣金总量的比例	期末应付佣金余额	占期末应付佣金总额的比例
华泰证券	7,696,942.36	74.19%	1,484,869.61	59.01%

注：

1. 上述佣金按市场佣金率计算。

2. 该类佣金协议的服务范围还包括佣金收取方为本基金提供的证券投资研究成果和市场信息服务等。

7.4.10.2 关联方报酬

7.4.10.2.1 基金管理费

单位：人民币元

项目	本期 2021 年 1 月 1 日至 2021 年 12 月 31 日	上年度可比期间 2020 年 1 月 1 日至 2020 年 12 月 31 日
当期发生的基金应支付的管理费	204,193,552.68	200,661,072.37
其中：支付销售机构的客户维护费	12,515.19	67,335.14

注：支付基金管理人南方基金的管理人报酬按前一日基金资产净值 0.50% 的年费率计提，逐日累计至每月月底，按月支付。其计算公式为：

$$\text{日管理人报酬} = \text{前一日基金资产净值} \times 0.50\% / \text{当年天数}。$$

7.4.10.2.2 基金托管费

单位：人民币元

项目	本期 2021 年 1 月 1 日至 2021 年 12 月 31 日	上年度可比期间 2020 年 1 月 1 日至 2020 年 12 月 31 日
当期发生的基金应支付的托管费	40,838,710.68	40,132,214.48

注：支付基金托管人中国农业银行的托管费按前一日基金资产净值 0.10% 的年费率计提，逐日累计至每月月底，按月支付。其计算公式为：

$$\text{日托管费} = \text{前一日基金资产净值} \times 0.10\% / \text{当年天数}。$$

7.4.10.2.3 销售服务费

无。

7.4.10.3 与关联方进行银行间同业市场的债券（含回购）交易

本基金本报告期内及上年度可比期间无与关联方进行银行间同业市场的债券（含回购）交易。

7.4.10.4 报告期内转融通证券出借业务发生重大关联交易事项的说明

7.4.10.4.1 与关联方通过约定申报方式进行的适用固定期限费率的证券出借业务的情况

本期 2021 年 1 月 1 日至 2021 年 12 月 31 日				
关联方名称	交易金额	利息收入	期末证券出借业务余额	期末应收利息余额

华泰证券	41,206,687,785.00	26,927,716.22	3,767,115,404.00	966,054.03
兴业证券	3,224,825,042.00	2,025,800.62	77,805,629.00	3,644.88

上年度可比期间 2020 年 1 月 1 日至 2020 年 12 月 31 日				
关联方名称	交易金额	利息收入	期末证券出借业务余额	期末应收利息余额
华泰证券	24,359,746,624.00	16,394,795.07	1,544,728,573.00	377,822.25
兴业证券	3,156,277,700.00	1,983,252.87	174,343,190.00	56,249.26

7.4.10.4.2 与关联方通过约定申报方式进行的适用市场化期限费率的证券出借业务的情况

本期 2021 年 1 月 1 日至 2021 年 12 月 31 日										
关联方名称	合约编号	证券名称	成交时间	交易金额	交易数量 (单位:)	出借期限 (单位:)	费率	利息收入	期末证券出借业务余额	期末应收利息余额
华泰证券	2021042800000535	我武生物	2021 年 04 月 28 日	1,823,724.00	25,200.00	14	3.50	2,409.99		
华泰证券	2021042800000536	顺网科技	2021 年 04 月 28 日	400,132.00	33,400.00	14	3.50	528.76		
华泰证券	2021042800000537	中科创达	2021 年 04 月 28 日	3,229,188.00	23,600.00	14	3.50	4,267.27		
华泰证券	2021042800000539	华策影视	2021 年 04 月 28 日	659,280.00	98,400.00	14	3.50	871.22		
华泰证券	2021042800000540	大富科技	2021 年 04 月 28 日	273,730.00	31,000.00	14	3.50	361.73		
华泰证券	2021042800000546	碧水源	2021 年 04 月 28 日	1,255,280.00	176,800.00	14	3.50	1,658.81		
华泰证券	2021042800000548	三聚环保	2021 年 04 月 28 日	606,960.00	112,400.00	14	3.50	802.08		
华泰证券	2021042800000550	汤臣倍健	2021 年 04 月 28 日	1,913,064.00	63,200.00	14	3.50	2,528.05		
华泰证券	2021042800000552	长信科技	2021 年 04 月 28 日	1,459,176.00	195,600.00	14	3.50	1,928.25		
华泰证券	2021042800000553	捷成股份	2021 年 04 月 28 日	602,250.00	165,000.00	14	3.50	795.85		
华泰	20210428	欣	2021 年 04	1,945,6	88,20	14	3.	2,57		

证券	00000556	旺达	月 28 日	92.00	0.00		50	1.17		
华泰 证券	20210428 00000558	易 华 录	2021 年 04 月 28 日	766,630 .00	31,00 0.00	14	3. 50	1,01 3.08		
华泰 证券	20210428 00000559	万 达 信 息	2021 年 04 月 28 日	986,346 .00	66,60 0.00	14	3. 50	1,30 3.42		
华泰 证券	20210428 00000561	东 方 国 信	2021 年 04 月 28 日	598,512 .00	67,40 0.00	14	3. 50	790. 91		
华泰 证券	20210428 00000563	华 峰 超 纤	2021 年 04 月 28 日	542,184 .00	98,40 0.00	14	3. 50	716. 48		
兴 业 证 券	20210429 00023241	万 孚 生 物	2021 年 04 月 29 日	1,021,8 00.00	10,00 0.00	14	3. 20	1,23 4.54		
兴 业 证 券	20210429 00023243	迈 克 生 物	2021 年 04 月 29 日	713,076 .00	15,60 0.00	14	3. 20	861. 54		
兴 业 证 券	20210429 00023245	旋 极 信 息	2021 年 04 月 29 日	159,408 .00	49,20 0.00	14	3. 20	192. 60		
兴 业 证 券	20210429 00023247	我 武 生 物	2021 年 04 月 29 日	888,174 .00	12,60 0.00	14	3. 20	1,07 3.09		
兴 业 证 券	20210429 00023249	掌 趣 科 技	2021 年 04 月 29 日	492,384 .00	110,4 00.00	14	3. 20	594. 90		
兴 业 证 券	20210429 00023251	晶 盛 机 电	2021 年 04 月 29 日	988,165 .00	25,70 0.00	14	3. 20	1,19 3.90		
兴 业 证 券	20210429 00023253	利 亚 德	2021 年 04 月 29 日	509,076 .00	71,10 0.00	14	3. 20	615. 06		
兴 业 证 券	20210429 00023255	国 瓷 材 料	2021 年 04 月 29 日	1,503,0 40.00	30,80 0.00	14	3. 20	1,81 5.97		
兴 业 证 券	20210429 00023257	阳 光 电 源	2021 年 04 月 29 日	3,357,0 24.00	40,80 0.00	14	3. 20	4,05 5.95		
兴 业 证 券	20210429 00023259	华 宇 软 件	2021 年 04 月 29 日	469,800 .00	26,10 0.00	14	3. 20	567. 61		
兴 业 证 券	20210429 00023261	北 京 君 正	2021 年 04 月 29 日	731,600 .00	10,00 0.00	14	3. 20	883. 92		
兴 业 证 券	20210429 00023263	开 山 股 份	2021 年 04 月 29 日	190,156 .00	13,70 0.00	14	3. 20	229. 75		
兴 业 证 券	20210429 00023265	迪 安 诊 断	2021 年 04 月 29 日	654,936 .00	17,40 0.00	14	3. 20	791. 29		
兴 业 证 券	20210429 00023267	易 华 录	2021 年 04 月 29 日	386,412 .00	15,60 0.00	14	3. 20	466. 86		
兴 业 证 券	20210429 00023269	欣 旺 达	2021 年 04 月 29 日	939,400 .00	44,00 0.00	14	3. 20	1,13 4.98		

兴业 证券	20210429 00023271	华峰 超纤	2021 年 04 月 29 日	270,600 .00	49,20 0.00	14	3. 20	326. 94		
兴业 证券	20210429 00023273	东方 国信	2021 年 04 月 29 日	303,862 .00	33,80 0.00	14	3. 20	367. 13		
兴业 证券	20210429 00023275	万达 信息	2021 年 04 月 29 日	476,856 .00	33,30 0.00	14	3. 20	576. 14		
兴业 证券	20210429 00023277	大富 科技	2021 年 04 月 29 日	135,674 .00	15,40 0.00	14	3. 20	163. 92		
兴业 证券	20210429 00023459	微芯 生物	2021 年 04 月 29 日	360,200 .00	10,00 0.00	14	3. 20	435. 19		
兴业 证券	20210429 00023461	晶晨 股份	2021 年 04 月 29 日	932,200 .00	10,00 0.00	14	3. 20	1,12 6.28		
兴业 证券	20210429 00023463	虹软 科技	2021 年 04 月 29 日	416,800 .00	10,00 0.00	14	3. 20	503. 58		
兴业 证券	20210429 00023465	睿创 微纳	2021 年 04 月 29 日	916,000 .00	10,00 0.00	14	3. 20	1,10 6.71		
兴业 证券	20210429 00023467	光威 复材	2021 年 04 月 29 日	648,960 .00	10,40 0.00	14	3. 20	784. 07		
兴业 证券	20210429 00023469	普利 制药	2021 年 04 月 29 日	516,390 .00	10,50 0.00	14	3. 20	623. 90		
兴业 证券	20210429 00023471	欧普 康视	2021 年 04 月 29 日	1,389,9 27.00	12,10 0.00	14	3. 20	1,67 9.31		
兴业 证券	20210429 00023473	中科 创达	2021 年 04 月 29 日	1,599,4 90.00	11,80 0.00	14	3. 20	1,93 2.50		
兴业 证券	20210429 00023475	汤臣 倍健	2021 年 04 月 29 日	976,440 .00	31,60 0.00	14	3. 20	1,17 9.73		
兴业 证券	20210429 00023477	华策 影视	2021 年 04 月 29 日	323,569 .00	49,10 0.00	14	3. 20	390. 94		
兴业 证券	20210429 00023479	长信 科技	2021 年 04 月 29 日	725,676 .00	97,80 0.00	14	3. 20	876. 76		
兴业 证券	20210429 00023481	顺网 科技	2021 年 04 月 29 日	214,970 .00	16,60 0.00	14	3. 20	259. 73		
兴业 证券	20210429 00023483	三聚 环保	2021 年 04 月 29 日	302,304 .00	56,40 0.00	14	3. 20	365. 24		
兴业 证券	20210429 00023485	碧 水 源	2021 年 04 月 29 日	629,235 .00	88,50 0.00	14	3. 20	760. 24		
兴业 证券	20210429 00023487	蓝色 光标	2021 年 04 月 29 日	495,558 .00	79,80 0.00	14	3. 20	598. 73		
兴业 证券	20210429 00023489	机 器 人	2021 年 04 月 29 日	498,996 .00	49,80 0.00	14	3. 20	602. 89		
兴业 证券	20210429 00023491	红日 药业	2021 年 04 月 29 日	294,480 .00	72,00 0.00	14	3. 20	355. 79		

兴业 证券	20210429 00023493	华测 检测	2021 年 04 月 29 日	2,180,5 35.00	66,50 0.00	14	3. 20	2,63 4.52		
兴业 证券	20210429 00023495	网宿 科技	2021 年 04 月 29 日	447,450 .00	78,50 0.00	14	3. 20	540. 61		
兴业 证券	20210429 00023497	豆神 教育	2021 年 04 月 29 日	209,334 .00	27,80 0.00	14	3. 20	252. 92		
兴业 证券	20210429 00023499	安科 生物	2021 年 04 月 29 日	757,574 .00	38,30 0.00	14	3. 20	915. 30		
兴业 证券	20210429 00023501	神州 泰岳	2021 年 04 月 29 日	352,914 .00	78,60 0.00	14	3. 20	426. 39		
兴业 证券	20210429 00023503	特 锐 德	2021 年 04 月 29 日	602,880 .00	24,00 0.00	14	3. 20	728. 40		
华泰 证券	20210430 00000425	景 嘉 微	2021 年 04 月 30 日	1,458,0 00.00	20,00 0.00	14	3. 50	1,92 6.70		
华泰 证券	20210430 00000427	北京 君正	2021 年 04 月 30 日	1,410,0 00.00	20,00 0.00	14	3. 50	1,86 3.27		
华泰 证券	20210430 00000428	昆仑 万维	2021 年 04 月 30 日	1,216,8 80.00	65,60 0.00	14	3. 50	1,60 8.07		
华泰 证券	20210430 00000431	景 嘉 微	2021 年 04 月 30 日	1,458,0 00.00	20,00 0.00	14	3. 50	1,92 6.70		
华泰 证券	20210430 00000432	长盈 精密	2021 年 04 月 30 日	936,480 .00	48,00 0.00	14	3. 50	1,23 7.53		
华泰 证券	20210430 00005836	阳光 电源	2021 年 04 月 30 日	1,833,9 60.00	20,40 0.00	14	3. 50	2,42 3.52		
华泰 证券	20210430 00005838	利 亚 德	2021 年 04 月 30 日	254,535 .00	35,50 0.00	14	3. 50	336. 36		
华泰 证券	20210430 00005840	东方 国信	2021 年 04 月 30 日	146,692 .00	16,90 0.00	14	3. 50	193. 85		
华泰 证券	20210430 00005842	机 器 人	2021 年 04 月 30 日	240,285 .00	24,90 0.00	14	3. 50	317. 53		
华泰 证券	20210430 00005844	豆神 教育	2021 年 04 月 30 日	100,914 .00	13,90 0.00	14	3. 50	133. 35		
华泰 证券	20210430 00005846	华策 影视	2021 年 04 月 30 日	154,595 .00	24,50 0.00	14	3. 50	204. 29		
华泰 证券	20210430 00005848	顺网 科技	2021 年 04 月 30 日	560,202 .00	43,80 0.00	14	3. 50	740. 29		
华泰 证券	20210430 00005850	蓝色 光标	2021 年 04 月 30 日	246,582 .00	39,90 0.00	14	3. 50	325. 85		
华泰	20210430	特	2021 年 04	302,760	12,00	14	3.	400.		

证券	00005852	锐德	月 30 日	.00	0.00		50	09		
华泰 证券	20210430 00005854	华峰 超纤	2021 年 04 月 30 日	132,840 .00	24,60 0.00	14	3.	175. 54		
华泰 证券	20210430 00005856	网宿 科技	2021 年 04 月 30 日	218,115 .00	39,30 0.00	14	3.	288. 23		
华泰 证券	20210430 00005858	掌趣 科技	2021 年 04 月 30 日	232,944 .00	55,20 0.00	14	3.	307. 83		
华泰 证券	20210430 00005860	华测 检测	2021 年 04 月 30 日	1,089,5 76.00	33,30 0.00	14	3.	1,43 9.84		
华泰 证券	20210430 00005862	汤臣 倍健	2021 年 04 月 30 日	516,660 .00	15,80 0.00	14	3.	682. 75		
华泰 证券	20210430 00005864	三聚 环保	2021 年 04 月 30 日	150,588 .00	28,20 0.00	14	3.	199. 00		
华泰 证券	20210430 00005866	捷成 股份	2021 年 04 月 30 日	143,311 .00	41,30 0.00	14	3.	189. 38		
华泰 证券	20210430 00005868	万达 信息	2021 年 04 月 30 日	239,538 .00	16,60 0.00	14	3.	316. 54		
华泰 证券	20210430 00005870	安科 生物	2021 年 04 月 30 日	377,607 .00	19,10 0.00	14	3.	499. 00		
华泰 证券	20210430 00005872	国瓷 材料	2021 年 04 月 30 日	762,300 .00	15,40 0.00	14	3.	1,00 7.35		
华泰 证券	20210430 00005874	神州 泰岳	2021 年 04 月 30 日	174,492 .00	39,30 0.00	14	3.	230. 59		
华泰 证券	20210430 00005876	长信 科技	2021 年 04 月 30 日	369,684 .00	48,90 0.00	14	3.	488. 53		
华泰 证券	20210430 00005878	旋极 信息	2021 年 04 月 30 日	76,260. 00	24,60 0.00	14	3.	100. 78		
华泰 证券	20210430 00005880	晶盛 机电	2021 年 04 月 30 日	495,104 .00	12,80 0.00	14	3.	654. 26		
华泰 证券	20210430 00005882	华宇 软件	2021 年 04 月 30 日	232,700 .00	13,00 0.00	14	3.	307. 51		
华泰 证券	20210430 00005884	碧 水 源	2021 年 04 月 30 日	311,429 .00	44,30 0.00	14	3.	411. 54		
华泰 证券	20210430 00005886	大富 科技	2021 年 04 月 30 日	341,760 .00	38,40 0.00	14	3.	451. 62		
华泰 证券	20210430 00005888	易 华 录	2021 年 04 月 30 日	1,062,2 88.00	43,20 0.00	14	3.	1,40 3.78		
华泰 证券	20210430 00005890	我武 生物	2021 年 04 月 30 日	2,274,4 70.00	31,00 0.00	14	3.	3,00 5.64		
华泰 证券	20210430 00005892	中科 创达	2021 年 04 月 30 日	4,191,7 20.00	31,20 0.00	14	3.	5,53 9.22		

华泰 证券	20210430 00005894	迪安 诊断	2021 年 04 月 30 日	1,723,8 00.00	44,20 0.00	14	3. 50	2,27 7.95		
华泰 证券	20210430 00005896	迈克 生物	2021 年 04 月 30 日	1,882,5 84.00	39,60 0.00	14	3. 50	2,48 7.77		
华泰 证券	20210430 00005898	欧普 康视	2021 年 04 月 30 日	4,112,0 64.00	35,40 0.00	14	3. 50	5,43 3.96		
华泰 证券	20210430 00005900	开山 股份	2021 年 04 月 30 日	481,600 .00	35,00 0.00	14	3. 50	636. 42		
华泰 证券	20210430 00005902	普利 制药	2021 年 04 月 30 日	1,310,3 16.00	26,60 0.00	14	3. 50	1,73 1.54		
华泰 证券	20210430 00005904	光威 复材	2021 年 04 月 30 日	1,604,0 10.00	25,40 0.00	14	3. 50	2,11 9.65		
华泰 证券	20210510 00005592	阳光 电源	2021 年 05 月 10 日	1,681,9 80.00	20,40 0.00	14	3. 50	2,22 2.68		
华泰 证券	20210510 00005594	欣 旺 达	2021 年 05 月 10 日	488,180 .00	22,00 0.00	14	3. 50	645. 11		
华泰 证券	20210510 00005596	旋极 信息	2021 年 05 月 10 日	78,890. 00	24,50 0.00	14	3. 50	104. 25		
华泰 证券	20210510 00005598	掌趣 科技	2021 年 05 月 10 日	235,400 .00	55,00 0.00	14	3. 50	311. 07		
华泰 证券	20210510 00005600	三聚 环保	2021 年 05 月 10 日	156,798 .00	28,10 0.00	14	3. 50	207. 20		
华泰 证券	20210510 00005602	捷成 股份	2021 年 05 月 10 日	147,854 .00	41,30 0.00	14	3. 50	195. 38		
华泰 证券	20210510 00005604	红日 药业	2021 年 05 月 10 日	153,720 .00	36,00 0.00	14	3. 50	203. 14		
华泰 证券	20210510 00005606	蓝色 光标	2021 年 05 月 10 日	252,966 .00	39,90 0.00	14	3. 50	334. 29		
华泰 证券	20210510 00005608	东方 国信	2021 年 05 月 10 日	147,000 .00	16,80 0.00	14	3. 50	194. 26		
华泰 证券	20210510 00005610	华策 影视	2021 年 05 月 10 日	154,488 .00	24,60 0.00	14	3. 50	204. 15		
华泰 证券	20210510 00005612	汤臣 倍健	2021 年 05 月 10 日	520,136 .00	15,80 0.00	14	3. 50	687. 34		
华泰 证券	20210510 00005614	机 器 人	2021 年 05 月 10 日	224,349 .00	24,90 0.00	14	3. 50	296. 47		
华泰 证券	20210510 00005616	特 锐 德	2021 年 05 月 10 日	281,760 .00	12,00 0.00	14	3. 50	372. 34		
华泰 证券	20210713 00021619	万孚 生物	2021 年 07 月 13 日	632,714 .00	10,60 0.00	14	3. 50	836. 11		
华泰	20210713	网宿	2021 年 07	484,538	77,90	14	3.	640.		

证券	00021621	科技	月 13 日	.00	0.00		50	30		
华泰 证券	20210713 00021623	红日 药业	2021 年 07 月 13 日	311,304 .00	71,40 0.00		3. 14	411. 38		
华泰 证券	20210713 00021625	中际 旭创	2021 年 07 月 13 日	862,416 .00	22,60 0.00		3. 14	1,13 9.65		
华泰 证券	20210713 00021627	光环 新网	2021 年 07 月 13 日	629,160 .00	42,80 0.00		3. 14	831. 41		
华泰 证券	20210713 00021629	光线 传媒	2021 年 07 月 13 日	488,834 .00	46,60 0.00		3. 14	645. 98		
华泰 证券	20210713 00021631	蓝色 光标	2021 年 07 月 13 日	478,740 .00	79,00 0.00		3. 14	632. 64		
华泰 证券	20210713 00021633	寒锐 钴业	2021 年 07 月 13 日	933,800 .00	10,00 0.00		3. 14	1,23 3.99		
华泰 证券	20210713 00021635	安科 生物	2021 年 07 月 13 日	730,275 .00	45,50 0.00		3. 14	965. 03		
华泰 证券	20210713 00021637	红日 药业	2021 年 07 月 13 日	311,304 .00	71,40 0.00		3. 14	411. 38		
华泰 证券	20210713 00021639	迈克 生物	2021 年 07 月 13 日	611,785 .00	15,50 0.00		3. 14	808. 45		
华泰 证券	20210713 00021641	汤臣 倍健	2021 年 07 月 13 日	982,018 .00	33,70 0.00		3. 14	1,29 7.70		
华泰 证券	20210713 00021643	万孚 生物	2021 年 07 月 13 日	632,714 .00	10,60 0.00		3. 14	836. 11		
华泰 证券	20210713 00021645	迪安 诊断	2021 年 07 月 13 日	593,572 .00	17,20 0.00		3. 14	784. 39		
华泰 证券	20210713 00021647	欣 旺 达	2021 年 07 月 13 日	1,554,8 46.00	43,70 0.00		3. 14	2,05 4.68		
华泰 证券	20210713 00021649	华策 影视	2021 年 07 月 13 日	280,522 .00	45,10 0.00		3. 14	370. 70		
华泰 证券	20210713 00021651	新 宙 邦	2021 年 07 月 13 日	1,573,2 00.00	11,40 0.00		3. 14	2,07 8.93		
华泰 证券	20210713 00021653	国瓷 材料	2021 年 07 月 13 日	1,481,2 44.00	31,80 0.00		3. 14	1,95 7.42		
华泰 证券	20210713 00021655	网宿 科技	2021 年 07 月 13 日	484,538 .00	77,90 0.00		3. 14	640. 30		
华泰 证券	20210713 00021657	长盈 精密	2021 年 07 月 13 日	575,700 .00	28,50 0.00		3. 14	760. 77		
华泰 证券	20210713 00021659	三聚 环保	2021 年 07 月 13 日	363,721 .00	55,70 0.00		3. 14	480. 65		
华泰 证券	20210713 00021661	光线 传媒	2021 年 07 月 13 日	488,834 .00	46,60 0.00		3. 14	645. 98		
华泰	20210713	特	2021 年 07	885,495	24,70		14	3. 1,17		

证券	00021663	锐德	月 13 日	.00	0.00		50	0.15		
华泰 证券	20210713 00021665	东方 国信	2021 年 07 月 13 日	380,160 .00	32,00 0.00		3. 14	502. 37		
华泰 证券	20210713 00021667	易 华 录	2021 年 07 月 13 日	458,674 .00	15,80 0.00		3. 14	606. 12		
华泰 证券	20210713 00021669	神州 泰岳	2021 年 07 月 13 日	388,000 .00	77,60 0.00		3. 14	512. 73		
华泰 证券	20210713 00021671	昆仑 万维	2021 年 07 月 13 日	617,175 .00	32,50 0.00		3. 14	815. 58		
华泰 证券	20210713 00021673	豆神 教育	2021 年 07 月 13 日	147,641 .00	27,70 0.00		3. 14	195. 10		
华泰 证券	20210713 00021675	机 器 人	2021 年 07 月 13 日	520,182 .00	49,40 0.00		3. 14	687. 40		
华泰 证券	20210713 00021677	普利 制药	2021 年 07 月 13 日	500,864 .00	10,40 0.00		3. 14	661. 88		
华泰 证券	20210713 00021679	光威 复材	2021 年 07 月 13 日	904,050 .00	12,30 0.00		3. 14	1,19 4.67		
华泰 证券	20210713 00021681	开山 股份	2021 年 07 月 13 日	234,087 .00	15,70 0.00		3. 14	309. 34		
华泰 证券	20210713 00021683	景 嘉 微	2021 年 07 月 13 日	900,800 .00	10,00 0.00		3. 14	1,19 0.38		
华泰 证券	20210713 00021685	万达 信息	2021 年 07 月 13 日	668,820 .00	47,10 0.00		3. 14	883. 82		
华泰 证券	20210713 00021687	华峰 超纤	2021 年 07 月 13 日	253,330 .00	49,00 0.00		3. 14	334. 77		
华泰 证券	20210713 00021689	华宇 软件	2021 年 07 月 13 日	655,672 .00	32,80 0.00		3. 14	866. 45		
华泰 证券	20210713 00021691	中际 旭创	2021 年 07 月 13 日	862,416 .00	22,60 0.00		3. 14	1,13 9.65		
华泰 证券	20210713 00021693	我武 生物	2021 年 07 月 13 日	680,784 .00	10,40 0.00		3. 14	899. 63		
华泰 证券	20210713 00021695	顺网 科技	2021 年 07 月 13 日	271,358 .00	19,30 0.00		3. 14	358. 59		
华泰 证券	20210713 00021697	碧 水 源	2021 年 07 月 13 日	639,333 .00	87,70 0.00		3. 14	844. 86		
华泰 证券	20210713 00021699	长信 科技	2021 年 07 月 13 日	817,452 .00	97,20 0.00		3. 14	1,08 0.24		
华泰 证券	20210713 00021701	掌趣 科技	2021 年 07 月 13 日	488,768 .00	109,1 00.00		3. 14	645. 89		

华泰 证券	20210713 00021703	蓝色 光标	2021 年 07 月 13 日	478,740 .00	79,00 0.00	14	3. 50	632. 64		
华泰 证券	20210713 00021705	北京 君正	2021 年 07 月 13 日	1,159,0 00.00	10,00 0.00	14	3. 50	1,53 1.58		
华泰 证券	20210713 00021707	光环 新网	2021 年 07 月 13 日	629,160 .00	42,80 0.00	14	3. 50	831. 41		
华泰 证券	20210713 00021709	晶盛 机电	2021 年 07 月 13 日	1,341,3 00.00	25,50 0.00	14	3. 50	1,77 2.48		
华泰 证券	20210713 00021711	利 亚 德	2021 年 07 月 13 日	676,234 .00	80,60 0.00	14	3. 50	893. 62		
华泰 证券	20210716 00015192	普利 制药	2021 年 07 月 16 日	478,504 .00	10,40 0.00	14	3. 50	632. 33		
华泰 证券	20210716 00015194	晶晨 股份	2021 年 07 月 16 日	960,000 .00	10,00 0.00	14	3. 50	1,26 8.61		
华泰 证券	20210716 00015196	睿创 微纳	2021 年 07 月 16 日	1,071,0 00.00	10,00 0.00	14	3. 50	1,41 5.29		
华泰 证券	20210716 00015198	微芯 生物	2021 年 07 月 16 日	415,800 .00	10,00 0.00	14	3. 50	549. 47		
华泰 证券	20210716 00015200	特 锐 德	2021 年 07 月 16 日	787,436 .00	24,70 0.00	14	3. 50	1,04 0.57		
华泰 证券	20210716 00015202	网宿 科技	2021 年 07 月 16 日	465,842 .00	77,90 0.00	14	3. 50	615. 59		
华泰 证券	20210716 00015204	安科 生物	2021 年 07 月 16 日	735,735 .00	45,50 0.00	14	3. 50	972. 25		
华泰 证券	20210716 00015206	碧 水 源	2021 年 07 月 16 日	629,686 .00	87,70 0.00	14	3. 50	832. 11		
华泰 证券	20210716 00015208	机 器 人	2021 年 07 月 16 日	499,928 .00	49,40 0.00	14	3. 50	660. 64		
华泰 证券	20210716 00015210	三聚 环保	2021 年 07 月 16 日	360,379 .00	55,70 0.00	14	3. 50	476. 23		
华泰 证券	20210716 00015212	蓝色 光标	2021 年 07 月 16 日	466,100 .00	79,00 0.00	14	3. 50	615. 94		
华泰 证券	20210716 00015214	华策 影视	2021 年 07 月 16 日	277,365 .00	45,10 0.00	14	3. 50	366. 53		
华泰 证券	20210716 00015216	顺网 科技	2021 年 07 月 16 日	270,200 .00	19,30 0.00	14	3. 50	357. 06		
华泰 证券	20210716 00015218	东方 国信	2021 年 07 月 16 日	375,360 .00	32,00 0.00	14	3. 50	496. 03		
华泰 证券	20210716 00015220	长盈 精密	2021 年 07 月 16 日	538,080 .00	28,50 0.00	14	3. 50	711. 06		

华泰 证券	20210716 00015222	华峰 超纤	2021 年 07 月 16 日	246,470 .00	49,00 0.00	14	3. 50	325. 70		
华泰 证券	20210716 00015224	汤臣 倍健	2021 年 07 月 16 日	1,003,2 49.00	33,70 0.00	14	3. 50	1,32 5.76		
华泰 证券	20210716 00015226	捷成 股份	2021 年 07 月 16 日	415,036 .00	81,70 0.00	14	3. 50	548. 46		
华泰 证券	20210716 00015228	易 华 录	2021 年 07 月 16 日	441,610 .00	15,80 0.00	14	3. 50	583. 57		
华泰 证券	20210716 00015230	光线 传媒	2021 年 07 月 16 日	473,456 .00	46,60 0.00	14	3. 50	625. 66		
华泰 证券	20210716 00015400	机 器 人	2021 年 07 月 16 日	499,928 .00	49,40 0.00	14	3. 50	660. 64		
华泰 证券	20210716 00015402	新 宙 邦	2021 年 07 月 16 日	1,368,2 28.00	11,40 0.00	14	3. 50	1,80 8.07		
华泰 证券	20210716 00015404	长信 科技	2021 年 07 月 16 日	844,668 .00	97,20 0.00	14	3. 50	1,11 6.20		
华泰 证券	20210716 00015406	碧 水 源	2021 年 07 月 16 日	629,686 .00	87,70 0.00	14	3. 50	832. 11		
华泰 证券	20210716 00015408	三聚 环保	2021 年 07 月 16 日	360,379 .00	55,70 0.00	14	3. 50	476. 23		
华泰 证券	20210716 00015410	长盈 精密	2021 年 07 月 16 日	538,080 .00	28,50 0.00	14	3. 50	711. 06		
华泰 证券	20210716 00015412	顺网 科技	2021 年 07 月 16 日	270,200 .00	19,30 0.00	14	3. 50	357. 06		
华泰 证券	20210716 00015414	汤臣 倍健	2021 年 07 月 16 日	1,003,2 49.00	33,70 0.00	14	3. 50	1,32 5.76		
华泰 证券	20210716 00015416	华策 影视	2021 年 07 月 16 日	277,365 .00	45,10 0.00	14	3. 50	366. 53		
华泰 证券	20210716 00015418	开山 股份	2021 年 07 月 16 日	230,790 .00	15,70 0.00	14	3. 50	304. 98		
华泰 证券	20210716 00015420	万达 信息	2021 年 07 月 16 日	662,697 .00	47,10 0.00	14	3. 50	875. 73		
华泰 证券	20210716 00015422	中际 旭创	2021 年 07 月 16 日	739,246 .00	22,60 0.00	14	3. 50	976. 89		
华泰 证券	20210716 00015968	网宿 科技	2021 年 07 月 16 日	465,842 .00	77,90 0.00	14	3. 50	615. 59		
华泰 证券	20210716 00015970	蓝色 光标	2021 年 07 月 16 日	466,100 .00	79,00 0.00	14	3. 50	615. 94		
华泰 证券	20210716 00015972	豆神 教育	2021 年 07 月 16 日	137,669 .00	27,70 0.00	14	3. 50	181. 93		

华泰 证券	20210716 00015974	晶晨 股份	2021 年 07 月 16 日	960,000 .00	10,00 0.00	14	3. 50	1,26 8.61		
华泰 证券	20210716 00015976	虹软 科技	2021 年 07 月 16 日	491,300 .00	10,00 0.00	14	3. 50	649. 24		
华泰 证券	20210716 00015978	道通 科技	2021 年 07 月 16 日	822,600 .00	10,00 0.00	14	3. 50	1,08 7.04		
华泰 证券	20210716 00015980	微芯 生物	2021 年 07 月 16 日	415,800 .00	10,00 0.00	14	3. 50	549. 47		
华泰 证券	20210716 00015982	睿创 微纳	2021 年 07 月 16 日	1,071,0 00.00	10,00 0.00	14	3. 50	1,41 5.29		
华泰 证券	20210716 00015984	特 锐 德	2021 年 07 月 16 日	787,436 .00	24,70 0.00	14	3. 50	1,04 0.57		
华泰 证券	20210716 00015986	安科 生物	2021 年 07 月 16 日	735,735 .00	45,50 0.00	14	3. 50	972. 25		
华泰 证券	20210716 00015988	神州 泰岳	2021 年 07 月 16 日	374,808 .00	77,60 0.00	14	3. 50	495. 30		
华泰 证券	20210716 00015990	红日 药业	2021 年 07 月 16 日	307,734 .00	71,40 0.00	14	3. 50	406. 66		
华泰 证券	20210716 00015992	迪安 诊断	2021 年 07 月 16 日	560,376 .00	17,20 0.00	14	3. 50	740. 52		
华泰 证券	20210716 00015994	欣 旺 达	2021 年 07 月 16 日	1,424,6 20.00	43,70 0.00	14	3. 50	1,88 2.59		
华泰 证券	20210716 00015996	光线 传媒	2021 年 07 月 16 日	473,456 .00	46,60 0.00	14	3. 50	625. 66		
华泰 证券	20210716 00015998	捷成 股份	2021 年 07 月 16 日	415,036 .00	81,70 0.00	14	3. 50	548. 46		
华泰 证券	20210716 00016000	华峰 超纤	2021 年 07 月 16 日	246,470 .00	49,00 0.00	14	3. 50	325. 70		
华泰 证券	20210716 00016002	卫宁 健康	2021 年 07 月 16 日	1,115,6 96.00	67,70 0.00	14	3. 50	1,47 4.36		
华泰 证券	20210716 00016004	国瓷 材料	2021 年 07 月 16 日	1,480,6 08.00	31,80 0.00	14	3. 50	1,95 6.57		
华泰 证券	20210716 00016006	华宇 软件	2021 年 07 月 16 日	626,480 .00	32,80 0.00	14	3. 50	827. 87		
华泰 证券	20210716 00016008	北京 君正	2021 年 07 月 16 日	1,168,3 00.00	10,00 0.00	14	3. 50	1,54 3.87		
华泰 证券	20210716 00016010	易 华 录	2021 年 07 月 16 日	441,610 .00	15,80 0.00	14	3. 50	583. 57		
华泰 证券	20210716 00016012	东方 国信	2021 年 07 月 16 日	375,360 .00	32,00 0.00	14	3. 50	496. 03		
华泰	20210716	晶盛	2021 年 07	1,313,2	25,50	14	3.	1,73		

证券	00016014	机电	月 16 日	50.00	0.00		50	5.42		
华泰 证券	20210716 00016016	利 亚 德	2021 年 07 月 16 日	653,666 .00	80,60 0.00	14	3. 50	863. 80		
华泰 证券	20210716 00016018	光环 新网	2021 年 07 月 16 日	635,152 .00	42,80 0.00	14	3. 50	839. 33		
华泰 证券	20210716 00016020	掌趣 科技	2021 年 07 月 16 日	465,857 .00	109,1 00.00	14	3. 50	615. 61		
华泰 证券	20210716 00016022	我武 生物	2021 年 07 月 16 日	738,400 .00	10,40 0.00	14	3. 50	975. 77		
华泰 证券	20210716 00016024	迈克 生物	2021 年 07 月 16 日	574,585 .00	15,50 0.00	14	3. 50	759. 30		
华泰 证券	20210716 00016026	万孚 生物	2021 年 07 月 16 日	604,094 .00	10,60 0.00	14	3. 50	798. 29		
华泰 证券	20210716 00016028	昆仑 万维	2021 年 07 月 16 日	605,475 .00	32,50 0.00	14	3. 50	800. 12		
华泰 证券	20210716 00016030	寒锐 钴业	2021 年 07 月 16 日	888,800 .00	10,00 0.00	14	3. 50	1,17 4.52		
华泰 证券	20210121 00012455	神州 泰岳	2021 年 01 月 21 日	363,132 .00	78,60 0.00	14	3. 50	479. 87		
华泰 证券	20210121 00012457	阳光 电源	2021 年 01 月 21 日	3,810,7 20.00	40,80 0.00	14	3. 50	5,03 5.74		
兴业 证券	20210121 00012689	掌趣 科技	2021 年 01 月 21 日	582,912 .00	110,4 00.00	14	3. 20	704. 27		
兴业 证券	20210121 00012691	东方 国信	2021 年 01 月 21 日	351,182 .00	33,80 0.00	14	3. 20	424. 30		
兴业 证券	20210121 00012693	北京 君正	2021 年 01 月 21 日	801,200 .00	10,00 0.00	14	3. 20	968. 01		
兴业 证券	20210121 00012695	特 锐 德	2021 年 01 月 21 日	884,400 .00	24,00 0.00	14	3. 20	1,06 8.53		
兴业 证券	20210121 00012697	网宿 科技	2021 年 01 月 21 日	536,155 .00	78,50 0.00	14	3. 20	647. 78		
兴业 证券	20210121 00012699	神州 泰岳	2021 年 01 月 21 日	363,132 .00	78,60 0.00	14	3. 20	438. 74		
兴业 证券	20210121 00012701	阳光 电源	2021 年 01 月 21 日	3,810,7 20.00	40,80 0.00	14	3. 20	4,60 4.11		
兴业 证券	20210121 00012703	顺网 科技	2021 年 01 月 21 日	256,470 .00	16,60 0.00	14	3. 20	309. 87		
兴业 证券	20210121 00012705	机 器 人	2021 年 01 月 21 日	645,408 .00	49,80 0.00	14	3. 20	779. 78		
兴业 证券	20210121 00012707	碧 水	2021 年 01 月 21 日	661,980 .00	88,50 0.00	14	3. 20	799. 80		

		源								
兴业 证券	20210121 00012709	安科 生物	2021 年 01 月 21 日	589,820 .00	38,30 0.00	14	3.	712. 62		
兴业 证券	20210121 00012711	三聚 环保	2021 年 01 月 21 日	332,196 .00	56,40 0.00	14	3.	401. 36		
兴业 证券	20210121 00012713	晶盛 机电	2021 年 01 月 21 日	1,101,7 59.00	25,70 0.00	14	3.	1,33 1.14		
兴业 证券	20210121 00012715	中科 创达	2021 年 01 月 21 日	1,727,7 56.00	11,80 0.00	14	3.	2,08 7.47		
兴业 证券	20210121 00012717	国瓷 材料	2021 年 01 月 21 日	1,485,4 84.00	30,80 0.00	14	3.	1,79 4.76		
兴业 证券	20210121 00012719	华峰 超纤	2021 年 01 月 21 日	301,596 .00	49,20 0.00	14	3.	364. 39		
兴业 证券	20210121 00012721	大富 科技	2021 年 01 月 21 日	165,858 .00	15,40 0.00	14	3.	200. 39		
兴业 证券	20210121 00012723	华宇 软件	2021 年 01 月 21 日	573,156 .00	26,10 0.00	14	3.	692. 49		
兴业 证券	20210121 00012725	易 华 录	2021 年 01 月 21 日	477,984 .00	15,60 0.00	14	3.	577. 50		
兴业 证券	20210121 00012727	万孚 生物	2021 年 01 月 21 日	910,500 .00	10,00 0.00	14	3.	1,10 0.06		
兴业 证券	20210121 00012729	豆神 教育	2021 年 01 月 21 日	250,200 .00	27,80 0.00	14	3.	302. 29		
兴业 证券	20210121 00012731	欧普 康视	2021 年 01 月 21 日	1,334,3 88.00	12,10 0.00	14	3.	1,61 2.21		
兴业 证券	20210121 00012733	我武 生物	2021 年 01 月 21 日	904,554 .00	12,60 0.00	14	3.	1,09 2.88		
兴业 证券	20210121 00012735	华测 检测	2021 年 01 月 21 日	1,867,9 85.00	66,50 0.00	14	3.	2,25 6.90		
兴业 证券	20210121 00012737	汤臣 倍健	2021 年 01 月 21 日	808,960 .00	31,60 0.00	14	3.	977. 38		
兴业 证券	20210121 00012739	迈克 生物	2021 年 01 月 21 日	801,840 .00	15,60 0.00	14	3.	968. 78		
兴业 证券	20210121 00012741	蓝色 光标	2021 年 01 月 21 日	499,548 .00	79,80 0.00	14	3.	603. 55		
兴业 证券	20210121 00012743	万达 信息	2021 年 01 月 21 日	668,997 .00	33,30 0.00	14	3.	808. 28		
兴业 证券	20210121 00012745	长信 科技	2021 年 01 月 21 日	894,870 .00	97,80 0.00	14	3.	1,08 1.18		
兴业 证券	20210121 00012747	利 亚 德	2021 年 01 月 21 日	444,375 .00	71,10 0.00	14	3.	536. 89		
兴业	20210121	光威	2021 年 01	962,832	10,40	14	3.	1,16		

证券	00012749	复材	月 21 日	.00	0.00		20	3.29		
兴业	20210121	开山	2021 年 01	197,280	13,70		3.	238.		
证券	00012751	股份	月 21 日	.00	0.00	14	20	35		
兴业	20210121	迪安	2021 年 01	764,904	17,40		3.	924.		
证券	00012753	诊断	月 21 日	.00	0.00	14	20	16		
兴业	20210121	华策	2021 年 01	311,294	49,10		3.	376.		
证券	00012755	影视	月 21 日	.00	0.00	14	20	10		
兴业	20210121	旋极	2021 年 01	190,896	49,20		3.	230.		
证券	00012757	信息	月 21 日	.00	0.00	14	20	64		
兴业	20210121	普利	2021 年 01	458,325	10,50		3.	553.		
证券	00012759	制药	月 21 日	.00	0.00	14	20	75		
兴业	20210121	睿创	2021 年 01	1,064,9	10,00		3.	1,28		
证券	00012761	微纳	月 21 日	00.00	0.00	14	20	6.61		
兴业	20210121	晶晨	2021 年 01	781,400	10,00		3.	944.		
证券	00012763	股份	月 21 日	.00	0.00	14	20	09		
兴业	20210121	虹软	2021 年 01	644,300	10,00		3.	778.		
证券	00012765	科技	月 21 日	.00	0.00	14	20	44		
兴业	20210121	微芯	2021 年 01	372,500	10,00		3.	450.		
证券	00012767	生物	月 21 日	.00	0.00	14	20	05		
华泰	20210121	捷成	2021 年 01	546,150	165,0		3.	721.		
证券	00013045	股份	月 21 日	.00	00.00	14	50	72		
华泰	20210121	捷成	2021 年 01	273,075	82,50		3.	360.		
证券	00013047	股份	月 21 日	.00	0.00	14	50	86		
华泰	20210121	捷成	2021 年 01	819,225	247,5		3.	1,08		
证券	00013049	股份	月 21 日	.00	00.00	14	50	2.58		
华泰	20210122	汤臣	2021 年 01	821,284	31,60		3.	1,08		
证券	00006303	倍健	月 22 日	.00	0.00	14	50	5.30		
华泰	20210122	安科	2021 年 01	596,684	38,20		3.	788.		
证券	00006305	生物	月 22 日	.00	0.00	14	50	50		
华泰	20210122	掌趣	2021 年 01	584,016	110,4		3.	771.		
证券	00006307	科技	月 22 日	.00	00.00	14	50	76		
华泰	20210122	特	2021 年 01	907,200	24,00		3.	1,19		
证券	00006309	锐德	月 22 日	.00	0.00	14	50	8.83		
华泰	20210122	豆神	2021 年 01	228,238	27,80		3.	301.		
证券	00006311	教育	月 22 日	.00	0.00	14	50	61		
华泰	20210122	国瓷	2021 年 01	1,563,1	30,80		3.	2,06		
证券	00006313	材料	月 22 日	00.00	0.00	14	50	5.59		
华泰	20210122	阳光	2021 年 01	4,031,0	40,80		3.	5,32		
证券	00006315	电源	月 22 日	40.00	0.00	14	50	6.89		
华泰	20210122	普利	2021 年 01	1,266,4	26,60		3.	1,67		
证券	00006355	制药	月 22 日	26.00	0.00	14	50	3.54		
华泰	20210122	东方	2021 年 01	345,774	33,80		3.	456.		
证券	00006687	国信	月 22 日	.00	0.00	14	50	93		

华泰 证券	20210122 00006689	晶盛 机电	2021 年 01 月 22 日	1,152,0 00.00	25,60 0.00	14	3. 50	1,52 2.33		
华泰 证券	20210122 00006691	旋极 信息	2021 年 01 月 22 日	182,532 .00	49,20 0.00	14	3. 50	241. 21		
华泰 证券	20210122 00006693	利 亚 德	2021 年 01 月 22 日	435,230 .00	71,00 0.00	14	3. 50	575. 14		
华泰 证券	20210122 00006695	三聚 环保	2021 年 01 月 22 日	332,760 .00	56,40 0.00	14	3. 50	439. 73		
华泰 证券	20210122 00006697	神州 泰岳	2021 年 01 月 22 日	351,342 .00	78,60 0.00	14	3. 50	464. 29		
华泰 证券	20210122 00006699	万达 信息	2021 年 01 月 22 日	649,392 .00	33,20 0.00	14	3. 50	858. 15		
华泰 证券	20210122 00006701	网宿 科技	2021 年 01 月 22 日	521,904 .00	78,60 0.00	14	3. 50	689. 68		
华泰 证券	20210122 00006703	长信 科技	2021 年 01 月 22 日	846,948 .00	97,80 0.00	14	3. 50	1,11 9.21		
华泰 证券	20210122 00006705	华策 影视	2021 年 01 月 22 日	312,130 .00	49,00 0.00	14	3. 50	412. 47		
华泰 证券	20210122 00006707	碧 水 源	2021 年 01 月 22 日	660,070 .00	88,60 0.00	14	3. 50	872. 26		
华泰 证券	20210122 00006709	华峰 超纤	2021 年 01 月 22 日	296,676 .00	49,20 0.00	14	3. 50	392. 05		
华泰 证券	20210122 00006711	华测 检测	2021 年 01 月 22 日	2,087,9 10.00	66,60 0.00	14	3. 50	2,75 9.10		
华泰 证券	20210122 00006713	机 器 人	2021 年 01 月 22 日	638,436 .00	49,80 0.00	14	3. 50	843. 67		
华泰 证券	20210122 00006715	华宇 软件	2021 年 01 月 22 日	553,280 .00	26,00 0.00	14	3. 50	731. 14		
华泰 证券	20210122 00006717	蓝色 光标	2021 年 01 月 22 日	487,578 .00	79,80 0.00	14	3. 50	644. 32		
华泰 证券	20210122 00006719	捷成 股份	2021 年 01 月 22 日	264,320 .00	82,60 0.00	14	3. 50	349. 29		
华泰 证券	20210122 00007121	光威 复材	2021 年 01 月 22 日	2,440,1 78.00	25,40 0.00	14	3. 50	3,22 4.62		
华泰 证券	20210122 00007123	我武 生物	2021 年 01 月 22 日	2,309,5 00.00	31,00 0.00	14	3. 50	3,05 1.93		
华泰 证券	20210122 00007125	开山 股份	2021 年 01 月 22 日	525,000 .00	35,00 0.00	14	3. 50	693. 77		
华泰 证券	20210122 00007127	中科 创达	2021 年 01 月 22 日	4,641,6 24.00	31,20 0.00	14	3. 50	6,13 3.75		
华泰	20210122	迪安	2021 年 01	2,198,9	44,20	14	3.	2,90		

证券	00007129	诊断	月 22 日	50.00	0.00		50	5.84		
华泰 证券	20210122 00007131	欧普 康视	2021 年 01 月 22 日	4,030,9 98.00	35,40 0.00	14	3. 50	5,32 6.83		
华泰 证券	20210122 00007133	迈克 生物	2021 年 01 月 22 日	2,099,1 96.00	39,60 0.00	14	3. 50	2,77 4.02		
华泰 证券	20210122 00007135	顺网 科技	2021 年 01 月 22 日	653,496 .00	43,80 0.00	14	3. 50	863. 57		
华泰 证券	20210122 00007137	易 华 录	2021 年 01 月 22 日	1,303,7 76.00	43,20 0.00	14	3. 50	1,72 2.90		
华泰 证券	20210122 00007139	大富 科技	2021 年 01 月 22 日	398,208 .00	38,40 0.00	14	3. 50	526. 22		
华泰 证券	20210128 00000222	红日 药业	2021 年 01 月 28 日	905,940 .00	215,7 00.00	21	3. 50	1,79 5.75		
华泰 证券	20210128 00000224	捷成 股份	2021 年 01 月 28 日	775,266 .00	246,9 00.00	21	3. 50	1,53 6.73		
华泰 证券	20210128 00000238	虹软 科技	2021 年 01 月 28 日	1,761,3 00.00	30,00 0.00	21	3. 50	3,49 1.25		
华泰 证券	20210128 00000240	晶晨 股份	2021 年 01 月 28 日	2,445,0 00.00	30,00 0.00	21	3. 50	4,84 6.48		
华泰 证券	20210128 00000242	微芯 生物	2021 年 01 月 28 日	1,149,9 00.00	30,00 0.00	21	3. 50	2,27 9.33		
华泰 证券	20210128 00000244	睿创 微纳	2021 年 01 月 28 日	3,313,5 00.00	30,00 0.00	21	3. 50	6,56 8.02		
华泰 证券	20210128 00000318	景 嘉 微	2021 年 01 月 28 日	2,289,3 00.00	30,00 0.00	21	3. 50	4,53 7.85		
华泰 证券	20210128 00000319	我武 生物	2021 年 01 月 28 日	3,222,0 72.00	37,80 0.00	21	3. 50	6,38 6.79		
华泰 证券	20210128 00000321	迈克 生物	2021 年 01 月 28 日	2,192,5 80.00	46,80 0.00	21	3. 50	4,34 6.13		
华泰 证券	20210128 00000323	利 亚 德	2021 年 01 月 28 日	1,318,1 94.00	213,3 00.00	21	3. 50	2,61 2.93		
华泰 证券	20210128 00000324	掌趣 科技	2021 年 01 月 28 日	1,887,8 40.00	331,2 00.00	21	3. 50	3,74 2.08		
华泰 证券	20210128 00000328	晶盛 机电	2021 年 01 月 28 日	3,224,3 22.00	77,10 0.00	21	3. 50	6,39 1.25		
华泰 证券	20210128 00000330	寒锐 钴业	2021 年 01 月 28 日	3,247,2 00.00	30,00 0.00	21	3. 50	6,43 6.60		
华泰 证券	20210128 00000332	万孚 生物	2021 年 01 月 28 日	2,613,3 00.00	30,00 0.00	21	3. 50	5,18 0.09		
华泰 证券	20210128 00000334	光威 复材	2021 年 01 月 28 日	2,761,2 00.00	31,20 0.00	21	3. 50	5,47 3.25		

华泰 证券	20210128 00000336	中科 创达	2021 年 01 月 28 日	5,017,5 96.00	35,40 0.00	21	3. 50	9,94 5.88		
华泰 证券	20210128 00000337	普利 制药	2021 年 01 月 28 日	1,430,1 00.00	31,50 0.00	21	3. 50	2,83 4.75		
华泰 证券	20210128 00000340	欧普 康视	2021 年 01 月 28 日	4,066,3 26.00	36,30 0.00	21	3. 50	8,06 0.27		
华泰 证券	20210128 00000342	东方 国信	2021 年 01 月 28 日	986,622 .00	101,4 00.00	21	3. 50	1,95 5.68		
华泰 证券	20210128 00000344	万达 信息	2021 年 01 月 28 日	1,801,1 97.00	99,90 0.00	21	3. 50	3,57 0.33		
华泰 证券	20210128 00000346	华峰 超纤	2021 年 01 月 28 日	845,748 .00	147,6 00.00	21	3. 50	1,67 6.44		
华泰 证券	20210128 00000348	华策 影视	2021 年 01 月 28 日	998,694 .00	147,3 00.00	21	3. 50	1,97 9.61		
华泰 证券	20210128 00000350	华宇 软件	2021 年 01 月 28 日	1,562,8 68.00	78,30 0.00	21	3. 50	3,09 7.92		
华泰 证券	20210128 00000352	汤臣 倍健	2021 年 01 月 28 日	2,169,9 72.00	94,80 0.00	21	3. 50	4,30 1.32		
华泰 证券	20210128 00000354	大富 科技	2021 年 01 月 28 日	483,714 .00	46,20 0.00	21	3. 50	958. 82		
华泰 证券	20210128 00000356	阳光 电源	2021 年 01 月 28 日	12,189, 816.00	122,4 00.00	21	3. 50	24,1 62.6 6		
华泰 证券	20210128 00000358	国瓷 材料	2021 年 01 月 28 日	4,462,9 20.00	92,40 0.00	21	3. 50	8,84 6.40		
华泰 证券	20210128 00000360	易 华 录	2021 年 01 月 28 日	1,285,5 96.00	46,80 0.00	21	3. 50	2,54 8.31		
华泰 证券	20210128 00000362	开山 股份	2021 年 01 月 28 日	561,837 .00	41,10 0.00	21	3. 50	1,11 3.67		
华泰 证券	20210128 00000363	迪安 诊断	2021 年 01 月 28 日	2,179,3 50.00	52,20 0.00	21	3. 50	4,31 9.91		
华泰 证券	20210304 00034735	寒锐 钴业	2021 年 03 月 04 日	827,100 .00	10,00 0.00	14	3. 50	1,09 2.99		
华泰 证券	20210304 00034737	阳光 电源	2021 年 03 月 04 日	2,957,5 92.00	40,80 0.00	14	3. 50	3,90 8.36		
华泰 证券	20210304 00034739	豆神 教育	2021 年 03 月 04 日	300,796 .00	27,80 0.00	14	3. 50	397. 49		
华泰 证券	20210304 00034741	虹软 科技	2021 年 03 月 04 日	586,800 .00	10,00 0.00	14	3. 50	775. 44		
华泰 证券	20210304 00034743	捷成 股份	2021 年 03 月 04 日	264,320 .00	82,60 0.00	14	3. 50	349. 29		
华泰 证券	20210304 00035923	豆神 教育	2021 年 03 月 04 日	601,592 .00	55,60 0.00	14	3. 50	794. 98		

华泰 证券	20210304 00035925	华峰 超纤	2021 年 03 月 04 日	605,160 .00	98,40 0.00	14	3. 50	799. 70		
华泰 证券	20210304 00035927	国瓷 材料	2021 年 03 月 04 日	2,691,9 20.00	61,60 0.00	14	3. 50	3,55 7.28		
华泰 证券	20210304 00035929	顺网 科技	2021 年 03 月 04 日	490,696 .00	33,20 0.00	14	3. 50	648. 44		
华泰 证券	20210304 00035931	阳光 电源	2021 年 03 月 04 日	5,915,1 84.00	81,60 0.00	14	3. 50	7,81 6.72		
华泰 证券	20210304 00035933	华宇 软件	2021 年 03 月 04 日	991,800 .00	52,20 0.00	14	3. 50	1,31 0.63		
华泰 证券	20210304 00035935	华策 影视	2021 年 03 月 04 日	597,056 .00	98,20 0.00	14	3. 50	788. 99		
华泰 证券	20210304 00035937	睿创 微纳	2021 年 03 月 04 日	1,952,4 00.00	20,00 0.00	14	3. 50	2,58 0.03		
华泰 证券	20210304 00035939	迪安 诊断	2021 年 03 月 04 日	1,145,6 16.00	34,80 0.00	14	3. 50	1,51 3.89		
华泰 证券	20210304 00035941	大富 科技	2021 年 03 月 04 日	308,308 .00	30,80 0.00	14	3. 50	407. 42		
华泰 证券	20210304 00035943	旋极 信息	2021 年 03 月 04 日	331,608 .00	98,40 0.00	14	3. 50	438. 21		
华泰 证券	20210304 00035945	欣 旺 达	2021 年 03 月 04 日	2,097,0 40.00	88,00 0.00	14	3. 50	2,77 1.17		
华泰 证券	20210304 00035947	开山 股份	2021 年 03 月 04 日	425,796 .00	27,40 0.00	14	3. 50	562. 68		
华泰 证券	20210304 00035949	我武 生物	2021 年 03 月 04 日	1,686,6 36.00	25,20 0.00	14	3. 50	2,22 8.83		
华泰 证券	20210304 00035951	利 亚 德	2021 年 03 月 04 日	1,079,2 98.00	142,2 00.00	14	3. 50	1,42 6.26		
华泰 证券	20210304 00035953	中科 创达	2021 年 03 月 04 日	2,810,7 60.00	23,60 0.00	14	3. 50	3,71 4.33		
华泰 证券	20210304 00035955	万孚 生物	2021 年 03 月 04 日	1,599,6 00.00	20,00 0.00	14	3. 50	2,11 3.82		
华泰 证券	20210304 00035957	迈克 生物	2021 年 03 月 04 日	1,243,0 08.00	31,20 0.00	14	3. 50	1,64 2.59		
华泰 证券	20210304 00035959	普利 制药	2021 年 03 月 04 日	980,700 .00	21,00 0.00	14	3. 50	1,29 5.96		
华泰 证券	20210304 00035961	欧普 康视	2021 年 03 月 04 日	2,078,0 54.00	24,20 0.00	14	3. 50	2,74 6.08		
华泰 证券	20210304 00035963	光威 复材	2021 年 03 月 04 日	1,493,4 40.00	20,80 0.00	14	3. 50	1,97 3.53		
华泰 证券	20210304 00035965	虹软 科技	2021 年 03 月 04 日	1,173,6 00.00	20,00 0.00	14	3. 50	1,55 0.87		

华泰 证券	20210304 00035967	晶晨 股份	2021 年 03 月 04 日	1,727,0 00.00	20,00 0.00	14	3. 50	2,28 2.17		
华泰 证券	20210304 00035969	微芯 生物	2021 年 03 月 04 日	776,000 .00	20,00 0.00	14	3. 50	1,02 5.46		
华泰 证券	20210304 00035971	汤臣 倍健	2021 年 03 月 04 日	1,442,2 24.00	63,20 0.00	14	3. 50	1,90 5.85		
华泰 证券	20210304 00035973	机 器 人	2021 年 03 月 04 日	1,209,1 44.00	99,60 0.00	14	3. 50	1,59 7.84		
华泰 证券	20210304 00035975	东方 国信	2021 年 03 月 04 日	658,424 .00	67,60 0.00	14	3. 50	870. 09		
华泰 证券	20210304 00035977	三聚 环保	2021 年 03 月 04 日	783,960 .00	112,8 00.00	14	3. 50	1,03 5.98		
华泰 证券	20210304 00035979	蓝色 光标	2021 年 03 月 04 日	999,096 .00	159,6 00.00	14	3. 50	1,32 0.27		
华泰 证券	20210304 00035981	捷成 股份	2021 年 03 月 04 日	528,640 .00	165,2 00.00	14	3. 50	698. 58		
华泰 证券	20210304 00035983	华测 检测	2021 年 03 月 04 日	3,311,7 00.00	133,0 00.00	14	3. 50	4,37 6.30		
华泰 证券	20210304 00035985	万达 信息	2021 年 03 月 04 日	1,232,1 00.00	66,60 0.00	14	3. 50	1,62 8.18		
华泰 证券	20210304 00035987	特 锐 德	2021 年 03 月 04 日	1,409,7 60.00	48,00 0.00	14	3. 50	1,86 2.95		
华泰 证券	20210304 00035989	神州 泰岳	2021 年 03 月 04 日	721,548 .00	157,2 00.00	14	3. 50	953. 50		
华泰 证券	20210304 00035991	易 华 录	2021 年 03 月 04 日	826,800 .00	31,20 0.00	14	3. 50	1,09 2.59		
华泰 证券	20210304 00035993	掌趣 科技	2021 年 03 月 04 日	1,300,5 12.00	220,8 00.00	14	3. 50	1,71 8.58		
华泰 证券	20210304 00035995	晶盛 机电	2021 年 03 月 04 日	1,804,1 40.00	51,40 0.00	14	3. 50	2,38 4.11		
华泰 证券	20210304 00035997	长信 科技	2021 年 03 月 04 日	1,594,1 40.00	195,6 00.00	14	3. 50	2,10 6.60		
华泰 证券	20210304 00035999	网宿 科技	2021 年 03 月 04 日	1,045,6 20.00	157,0 00.00	14	3. 50	1,38 1.75		
华泰 证券	20210304 00036001	红日 药业	2021 年 03 月 04 日	603,360 .00	144,0 00.00	14	3. 50	797. 32		
华泰 证券	20210304 00036003	碧 水 源	2021 年 03 月 04 日	1,423,0 80.00	177,0 00.00	14	3. 50	1,88 0.55		
华泰 证券	20210304 00036005	大富 科技	2021 年 03 月 04 日	154,154 .00	15,40 0.00	14	3. 50	203. 71		

华泰 证券	20210304 00036007	三聚 环保	2021 年 03 月 04 日	391,980 .00	56,40 0.00	14	3. 50	517. 99		
华泰 证券	20210304 00036009	迪安 诊断	2021 年 03 月 04 日	572,808 .00	17,40 0.00	14	3. 50	756. 95		
华泰 证券	20210304 00036011	东方 国信	2021 年 03 月 04 日	329,212 .00	33,80 0.00	14	3. 50	435. 04		
华泰 证券	20210304 00036013	机 器 人	2021 年 03 月 04 日	604,572 .00	49,80 0.00	14	3. 50	798. 92		
华泰 证券	20210304 00036015	汤臣 倍健	2021 年 03 月 04 日	721,112 .00	31,60 0.00	14	3. 50	952. 93		
华泰 证券	20210304 00036017	微芯 生物	2021 年 03 月 04 日	388,000 .00	10,00 0.00	14	3. 50	512. 73		
华泰 证券	20210304 00036019	虹软 科技	2021 年 03 月 04 日	586,800 .00	10,00 0.00	14	3. 50	775. 44		
华泰 证券	20210304 00036021	光威 复材	2021 年 03 月 04 日	746,720 .00	10,40 0.00	14	3. 50	986. 77		
华泰 证券	20210304 00036023	欧普 康视	2021 年 03 月 04 日	1,039,0 27.00	12,10 0.00	14	3. 50	1,37 3.04		
华泰 证券	20210304 00036025	普利 制药	2021 年 03 月 04 日	490,350 .00	10,50 0.00	14	3. 50	647. 98		
华泰 证券	20210304 00036027	迈克 生物	2021 年 03 月 04 日	621,504 .00	15,60 0.00	14	3. 50	821. 30		
华泰 证券	20210304 00036029	中科 创达	2021 年 03 月 04 日	1,405,3 80.00	11,80 0.00	14	3. 50	1,85 7.16		
华泰 证券	20210304 00036031	万孚 生物	2021 年 03 月 04 日	799,800 .00	10,00 0.00	14	3. 50	1,05 6.91		
华泰 证券	20210304 00036033	昆仑 万维	2021 年 03 月 04 日	823,280 .00	32,80 0.00	14	3. 50	1,08 7.94		
华泰 证券	20210304 00036035	我武 生物	2021 年 03 月 04 日	843,318 .00	12,60 0.00	14	3. 50	1,11 4.42		
华泰 证券	20210304 00036037	华策 影视	2021 年 03 月 04 日	298,528 .00	49,10 0.00	14	3. 50	394. 49		
华泰 证券	20210304 00036039	欣 旺 达	2021 年 03 月 04 日	1,048,5 20.00	44,00 0.00	14	3. 50	1,38 5.58		
华泰 证券	20210304 00036041	开山 股份	2021 年 03 月 04 日	212,898 .00	13,70 0.00	14	3. 50	281. 34		
华泰 证券	20210304 00036043	华宇 软件	2021 年 03 月 04 日	495,900 .00	26,10 0.00	14	3. 50	655. 32		
华泰 证券	20210304 00036045	旋极 信息	2021 年 03 月 04 日	165,804 .00	49,20 0.00	14	3. 50	219. 10		
华泰 证券	20210304 00036047	阳光 电源	2021 年 03 月 04 日	2,957,5 92.00	40,80 0.00	14	3. 50	3,90 8.36		

华泰 证券	20210304 00036049	碧 水 源	2021 年 03 月 04 日	711,540 .00	88,50 0.00	14	3. 50	940. 28		
华泰 证券	20210304 00036051	红日 药业	2021 年 03 月 04 日	301,680 .00	72,00 0.00	14	3. 50	398. 66		
华泰 证券	20210304 00036053	网宿 科技	2021 年 03 月 04 日	522,810 .00	78,50 0.00	14	3. 50	690. 88		
华泰 证券	20210304 00036055	晶盛 机电	2021 年 03 月 04 日	902,070 .00	25,70 0.00	14	3. 50	1,19 2.06		
华泰 证券	20210304 00036057	掌趣 科技	2021 年 03 月 04 日	650,256 .00	110,4 00.00	14	3. 50	859. 29		
华泰 证券	20210304 00036059	顺网 科技	2021 年 03 月 04 日	245,348 .00	16,60 0.00	14	3. 50	324. 22		
华泰 证券	20210304 00036061	特 锐 德	2021 年 03 月 04 日	704,880 .00	24,00 0.00	14	3. 50	931. 48		
华泰 证券	20210304 00036063	长盈 精密	2021 年 03 月 04 日	574,800 .00	24,00 0.00	14	3. 50	759. 58		
华泰 证券	20210304 00036087	万达 信息	2021 年 03 月 04 日	616,050 .00	33,30 0.00	14	3. 50	814. 09		
华泰 证券	20210304 00036091	安科 生物	2021 年 03 月 04 日	552,669 .00	38,30 0.00	14	3. 50	730. 33		
华泰 证券	20210304 00036093	豆神 教育	2021 年 03 月 04 日	300,796 .00	27,80 0.00	14	3. 50	397. 49		
华泰 证券	20210304 00036095	华测 检测	2021 年 03 月 04 日	1,655,8 50.00	66,50 0.00	14	3. 50	2,18 8.15		
华泰 证券	20210304 00036099	蓝色 光标	2021 年 03 月 04 日	499,548 .00	79,80 0.00	14	3. 50	660. 14		
华泰 证券	20210304 00036101	晶晨 股份	2021 年 03 月 04 日	863,500 .00	10,00 0.00	14	3. 50	1,14 1.09		
华泰 证券	20210304 00036103	睿创 微纳	2021 年 03 月 04 日	976,200 .00	10,00 0.00	14	3. 50	1,29 0.02		
华泰 证券	20210304 00036109	利 亚 德	2021 年 03 月 04 日	539,649 .00	71,10 0.00	14	3. 50	713. 13		
华泰 证券	20210304 00036115	北京 君正	2021 年 03 月 04 日	693,200 .00	10,00 0.00	14	3. 50	916. 04		
华泰 证券	20210304 00036119	长信 科技	2021 年 03 月 04 日	797,070 .00	97,80 0.00	14	3. 50	1,05 3.30		
华泰 证券	20210304 00036125	易 华 录	2021 年 03 月 04 日	413,400 .00	15,60 0.00	14	3. 50	546. 29		
华泰 证券	20210304 00036131	国瓷 材料	2021 年 03 月 04 日	1,345,9 60.00	30,80 0.00	14	3. 50	1,77 8.64		

华泰 证券	20210304 00036133	华峰 超纤	2021 年 03 月 04 日	302,580 .00	49,20 0.00	14	3. 50	399. 85		
华泰 证券	20210304 00036135	神州 泰岳	2021 年 03 月 04 日	360,774 .00	78,60 0.00	14	3. 50	476. 75		
兴业 证券	20210304 00036347	三聚 环保	2021 年 03 月 04 日	391,980 .00	56,40 0.00	14	3. 20	473. 59		
兴业 证券	20210304 00036349	利 亚 德	2021 年 03 月 04 日	539,649 .00	71,10 0.00	14	3. 20	652. 00		
兴业 证券	20210304 00036351	我武 生物	2021 年 03 月 04 日	843,318 .00	12,60 0.00	14	3. 20	1,01 8.90		
兴业 证券	20210304 00036353	睿创 微纳	2021 年 03 月 04 日	976,200 .00	10,00 0.00	14	3. 20	1,17 9.44		
兴业 证券	20210304 00036355	微芯 生物	2021 年 03 月 04 日	388,000 .00	10,00 0.00	14	3. 20	468. 78		
兴业 证券	20210304 00036357	汤臣 倍健	2021 年 03 月 04 日	721,112 .00	31,60 0.00	14	3. 20	871. 25		
兴业 证券	20210304 00036359	机 器 人	2021 年 03 月 04 日	604,572 .00	49,80 0.00	14	3. 20	730. 44		
兴业 证券	20210304 00036361	东方 国信	2021 年 03 月 04 日	329,212 .00	33,80 0.00	14	3. 20	397. 75		
兴业 证券	20210304 00036363	迪安 诊断	2021 年 03 月 04 日	572,808 .00	17,40 0.00	14	3. 20	692. 07		
兴业 证券	20210304 00036365	大富 科技	2021 年 03 月 04 日	154,154 .00	15,40 0.00	14	3. 20	186. 25		
兴业 证券	20210304 00036367	蓝色 光标	2021 年 03 月 04 日	499,548 .00	79,80 0.00	14	3. 20	603. 55		
兴业 证券	20210304 00036369	华测 检测	2021 年 03 月 04 日	1,655,8 50.00	66,50 0.00	14	3. 20	2,00 0.60		
兴业 证券	20210304 00036371	豆神 教育	2021 年 03 月 04 日	300,796 .00	27,80 0.00	14	3. 20	363. 42		
兴业 证券	20210304 00036373	安科 生物	2021 年 03 月 04 日	552,669 .00	38,30 0.00	14	3. 20	667. 73		
兴业 证券	20210304 00036375	万达 信息	2021 年 03 月 04 日	616,050 .00	33,30 0.00	14	3. 20	744. 31		
兴业 证券	20210304 00036377	特 锐 德	2021 年 03 月 04 日	704,880 .00	24,00 0.00	14	3. 20	851. 63		
华泰 证券	20210510 00005618	神州 泰岳	2021 年 05 月 10 日	174,832 .00	39,20 0.00	14	3. 50	231. 03		
华泰 证券	20210816 00013937	网宿 科技	2021 年 08 月 16 日	476,748 .00	77,90 0.00	14	3. 50	630. 01		
华泰	20210816	光线	2021 年 08	415,672	46,60	14	3.	549.		

证券	00013939	传媒	月 16 日	.00	0.00		50	30		
华泰 证券	20210816 00013941	光环 新网	2021 年 08 月 16 日	656,552 .00	42,80 0.00		3. 14	867. 61		
华泰 证券	20210816 00013943	红日 药业	2021 年 08 月 16 日	335,580 .00	71,40 0.00		3. 14	443. 46		
华泰 证券	20210816 00013945	蓝色 光标	2021 年 08 月 16 日	443,980 .00	79,00 0.00		3. 14	586. 70		
华泰 证券	20210816 00013947	晶晨 股份	2021 年 08 月 16 日	1,097,0 00.00	10,00 0.00		3. 14	1,44 9.65		
华泰 证券	20210816 00013949	虹软 科技	2021 年 08 月 16 日	457,100 .00	10,00 0.00		3. 14	604. 04		
华泰 证券	20210816 00014719	顺网 科技	2021 年 08 月 16 日	219,248 .00	19,30 0.00		3. 14	289. 73		
华泰 证券	20210816 00014721	昆仑 万维	2021 年 08 月 16 日	516,100 .00	32,50 0.00		3. 14	682. 01		
华泰 证券	20210816 00014723	迈克 生物	2021 年 08 月 16 日	531,650 .00	15,50 0.00		3. 14	702. 56		
华泰 证券	20210816 00014725	华宇 软件	2021 年 08 月 16 日	580,560 .00	32,80 0.00		3. 14	767. 19		
华泰 证券	20210816 00014727	我武 生物	2021 年 08 月 16 日	636,480 .00	10,40 0.00		3. 14	841. 09		
华泰 证券	20210816 00014729	特 锐 德	2021 年 08 月 16 日	748,410 .00	24,70 0.00		3. 14	989. 00		
华泰 证券	20210816 00014731	碧 水 源	2021 年 08 月 16 日	631,440 .00	87,70 0.00		3. 14	834. 43		
华泰 证券	20210816 00014733	万达 信息	2021 年 08 月 16 日	592,518 .00	47,10 0.00		3. 14	782. 99		
华泰 证券	20210816 00014735	安科 生物	2021 年 08 月 16 日	604,240 .00	45,50 0.00		3. 14	798. 48		
华泰 证券	20210816 00014737	神州 泰岳	2021 年 08 月 16 日	415,936 .00	77,60 0.00		3. 14	549. 65		
华泰 证券	20210816 00014739	华峰 超纤	2021 年 08 月 16 日	272,930 .00	49,00 0.00		3. 14	360. 67		
华泰 证券	20210816 00014741	捷成 股份	2021 年 08 月 16 日	407,683 .00	81,70 0.00		3. 14	538. 74		
华泰 证券	20210816 00014743	机 器 人	2021 年 08 月 16 日	648,622 .00	49,40 0.00		3. 14	857. 13		
华泰 证券	20210816 00014745	掌趣 科技	2021 年 08 月 16 日	402,579 .00	109,1 00.00		3. 14	531. 99		
华泰 证券	20210816 00014747	长盈 精密	2021 年 08 月 16 日	526,680 .00	28,50 0.00		3. 14	695. 99		

华泰 证券	20210816 00014749	豆神 教育	2021 年 08 月 16 日	129,359 .00	27,70 0.00	14	3. 50	170. 94		
华泰 证券	20210816 00014751	利 亚 德	2021 年 08 月 16 日	751,998 .00	80,60 0.00	14	3. 50	993. 74		
华泰 证券	20210816 00014753	中际 旭创	2021 年 08 月 16 日	922,080 .00	22,60 0.00	14	3. 50	1,21 8.50		
华泰 证券	20210816 00014755	新 宙 邦	2021 年 08 月 16 日	1,256,2 80.00	11,40 0.00	14	3. 50	1,66 0.13		
华泰 证券	20210816 00014757	长信 科技	2021 年 08 月 16 日	823,284 .00	97,20 0.00	14	3. 50	1,08 7.94		
华泰 证券	20210816 00014759	汤臣 倍健	2021 年 08 月 16 日	1,035,6 01.00	33,70 0.00	14	3. 50	1,36 8.51		
华泰 证券	20210816 00014837	微芯 生物	2021 年 08 月 16 日	400,500 .00	10,00 0.00	14	3. 50	529. 25		
华泰 证券	20210816 00014839	睿创 微纳	2021 年 08 月 16 日	1,141,4 00.00	10,00 0.00	14	3. 50	1,50 8.32		
华泰 证券	20210817 00012608	豆神 教育	2021 年 08 月 17 日	129,082 .00	27,70 0.00	28	3. 50	341. 16		
华泰 证券	20210817 00012610	东方 国信	2021 年 08 月 17 日	331,200 .00	32,00 0.00	28	3. 50	875. 34		
华泰 证券	20210817 00012612	国瓷 材料	2021 年 08 月 17 日	1,524,8 10.00	31,80 0.00	28	3. 50	4,02 9.97		
华泰 证券	20210817 00012614	寒锐 钴业	2021 年 08 月 17 日	955,500 .00	10,00 0.00	28	3. 50	2,52 5.32		
华泰 证券	20210817 00012616	红日 药业	2021 年 08 月 17 日	319,158 .00	71,40 0.00	28	3. 50	843. 51		
华泰 证券	20210817 00012618	虹软 科技	2021 年 08 月 17 日	439,700 .00	10,00 0.00	28	3. 50	1,16 2.10		
华泰 证券	20210817 00012620	华峰 超纤	2021 年 08 月 17 日	264,110 .00	49,00 0.00	28	3. 50	698. 03		
华泰 证券	20210817 00012622	晶晨 股份	2021 年 08 月 17 日	1,120,5 00.00	10,00 0.00	28	3. 50	2,96 1.41		
华泰 证券	20210817 00012624	蓝色 光标	2021 年 8 月 17 日	432,130 .00	79,00 0.00	28	3. 50	1,14 2.09		
华泰 证券	20210817 00012626	开山 股份	2021 年 08 月 17 日	219,800 .00	15,70 0.00	28	3. 50	580. 92		
华泰 证券	20210817 00012628	普利 制药	2021 年 08 月 17 日	463,944 .00	10,40 0.00	28	3. 50	1,22 6.17		
华泰 证券	20210817 00012630	迈克 生物	2021 年 08 月 17 日	517,080 .00	15,50 0.00	28	3. 50	1,36 6.61		
华泰 证券	20210817 00012632	神州 泰岳	2021 年 08 月 17 日	404,296 .00	77,60 0.00	28	3. 50	1,06 8.53		

华泰 证券	20210817 00012634	特 锐 德	2021 年 08 月 17 日	712,595 .00	24,70 0.00	28	3. 50	1,88 3.34		
华泰 证券	20210817 00012636	万 达 信 息	2021 年 08 月 17 日	575,562 .00	47,10 0.00	28	3. 50	1,52 1.17		
华泰 证券	20210817 00014624	安 科 生 物	2021 年 08 月 17 日	584,675 .00	45,50 0.00	28	3. 50	1,54 5.26		
华泰 证券	20210817 00014626	迪 安 诊 断	2021 年 08 月 17 日	553,496 .00	17,20 0.00	28	3. 50	1,46 2.85		
华泰 证券	20210817 00014628	光 威 复 材	2021 年 08 月 17 日	971,823 .00	12,30 0.00	28	3. 50	2,56 8.46		
华泰 证券	20210817 00014630	光 环 新 网	2021 年 08 月 17 日	654,412 .00	42,80 0.00	28	3. 50	1,72 9.57		
华泰 证券	20210817 00014632	光 线 传 媒	2021 年 08 月 17 日	412,410 .00	46,60 0.00	28	3. 50	1,08 9.97		
华泰 证券	20210817 00014634	华 策 影 视	2021 年 08 月 17 日	243,089 .00	45,10 0.00	28	3. 50	642. 47		
华泰 证券	20210817 00014636	华 宇 软 件	2021 年 08 月 17 日	572,032 .00	32,80 0.00	28	3. 50	1,51 1.84		
华泰 证券	20210817 00014638	机 器 人	2021 年 08 月 17 日	636,272 .00	49,40 0.00	28	3. 50	1,68 1.63		
华泰 证券	20210817 00014640	捷 成 股 份	2021 年 08 月 17 日	388,075 .00	81,70 0.00	28	3. 50	1,02 5.66		
华泰 证券	20210817 00014642	昆 仑 万 维	2021 年 08 月 17 日	518,700 .00	32,50 0.00	28	3. 50	1,37 0.89		
华泰 证券	20210817 00014644	晶 盛 机 电	2021 年 08 月 17 日	1,514,1 90.00	25,50 0.00	28	3. 50	4,00 1.90		
华泰 证券	20210817 00014646	三 聚 环 保	2021 年 08 月 17 日	367,063 .00	55,70 0.00	28	3. 50	970. 12		
华泰 证券	20210817 00014648	利 亚 德	2021 年 08 月 17 日	697,996 .00	80,60 0.00	28	3. 50	1,84 4.76		
华泰 证券	20210817 00014650	睿 创 微 纳	2021 年 08 月 17 日	1,100,0 00.00	10,00 0.00	28	3. 50	2,90 7.23		
华泰 证券	20210817 00014652	汤 臣 倍 健	2021 年 08 月 17 日	1,006,2 82.00	33,70 0.00	28	3. 50	2,65 9.54		
华泰 证券	20210817 00014654	顺 网 科 技	2021 年 08 月 17 日	212,879 .00	19,30 0.00	28	3. 50	562. 63		
华泰 证券	20210817 00014656	我 武 生 物	2021 年 08 月 17 日	619,112 .00	10,40 0.00	28	3. 50	1,63 6.27		
华泰 证券	20210817 00014658	掌 趣 科 技	2021 年 08 月 17 日	391,669 .00	109,1 00.00	28	3. 50	1,03 5.16		
华泰 证券	20210817	长 信	2021 年 08	802,872	97,20	28	3.	2,12		

证券	00014660	科技	月 17 日	.00	0.00		50	1.94		
华泰 证券	20210817 00014662	中际 旭创	2021 年 08 月 17 日	892,248 .00	22,60 0.00		3. 28	2,35 8.15		
华泰 证券	20210817 00014710	万孚 生物	2021 年 08 月 17 日	548,232 .00	10,60 0.00		3. 28	1,44 8.94		
华泰 证券	20210817 00014712	微芯 生物	2021 年 08 月 17 日	398,000 .00	10,00 0.00		3. 28	1,05 1.89		
华泰 证券	20210817 00014714	网宿 科技	2021 年 08 月 17 日	489,212 .00	77,90 0.00		3. 28	1,29 2.96		
华泰 证券	20210817 00014716	欣 旺 达	2021 年 08 月 17 日	1,764,6 06.00	43,70 0.00		3. 28	4,66 3.74		
华泰 证券	20210817 00014718	新 宙 邦	2021 年 08 月 17 日	1,257,4 20.00	11,40 0.00		3. 28	3,32 3.28		
华泰 证券	20210817 00014720	长盈 精密	2021 年 08 月 17 日	491,625 .00	28,50 0.00		3. 28	1,29 9.33		
华泰 证券	20210817 00014722	易 华 录	2021 年 08 月 17 日	459,464 .00	15,80 0.00		3. 28	1,21 4.33		
华泰 证券	20210817 00014724	碧 水 源	2021 年 08 月 17 日	630,563 .00	87,70 0.00		3. 28	1,66 6.54		
兴业 证券	20210818 00018942	北京 君正	2021 年 08 月 18 日	1,475,0 00.00	10,00 0.00		3. 14	1,78 2.09		
兴业 证券	20210818 00018944	利 亚 德	2021 年 08 月 18 日	350,610 .00	40,30 0.00		3. 14	423. 20		
兴业 证券	20210818 00018946	昆仑 万维	2021 年 08 月 18 日	259,038 .00	16,20 0.00		3. 14	312. 20		
兴业 证券	20210818 00018948	开山 股份	2021 年 08 月 18 日	219,957 .00	15,70 0.00		3. 14	265. 20		
兴业 证券	20210818 00018950	虹软 科技	2021 年 08 月 18 日	441,400 .00	10,00 0.00		3. 14	533. 20		
兴业 证券	20210818 00018952	华宇 软件	2021 年 08 月 18 日	287,492 .00	16,40 0.00		3. 14	347. 20		
兴业 证券	20210818 00018954	睿创 微纳	2021 年 08 月 18 日	1,125,4 00.00	10,00 0.00		3. 14	1,35 9.71		
兴业 证券	20210818 00018956	东方 国信	2021 年 08 月 18 日	167,840 .00	16,00 0.00		3. 14	202. 20		
兴业 证券	20210818 00018958	汤臣 倍健	2021 年 08 月 18 日	475,944 .00	16,80 0.00		3. 14	575. 20		
兴业 证券	20210818 00018960	碧 水	2021 年 08 月 18 日	317,550 .00	43,80 0.00		3. 14	383. 20		

		源								
兴业 证券	20210818 00020426	长信 科技	2021 年 08 月 18 日	395,604 .00	48,60 0.00	14	3. 20	477. 97		
兴业 证券	20210818 00020428	华策 影视	2021 年 08 月 18 日	121,500 .00	22,50 0.00	14	3. 20	146. 80		
兴业 证券	20210818 00020430	长盈 精密	2021 年 08 月 18 日	247,790 .00	14,20 0.00	14	3. 20	299. 38		
兴业 证券	20210818 00020432	红日 药业	2021 年 08 月 18 日	159,936 .00	35,70 0.00	14	3. 20	193. 23		
兴业 证券	20210818 00020434	中际 旭创	2021 年 08 月 18 日	430,078 .00	11,30 0.00	14	3. 20	519. 62		
兴业 证券	20210818 00020436	华峰 超纤	2021 年 08 月 18 日	133,770 .00	24,50 0.00	14	3. 20	161. 62		
兴业 证券	20210818 00020438	国瓷 材料	2021 年 08 月 18 日	736,011 .00	15,90 0.00	14	3. 20	889. 25		
兴业 证券	20210818 00020462	迪安 诊断	2021 年 08 月 18 日	559,000 .00	17,20 0.00	14	3. 20	675. 38		
兴业 证券	20210818 00020464	神州 泰岳	2021 年 08 月 18 日	201,760 .00	38,80 0.00	14	3. 20	243. 77		
兴业 证券	20210818 00020466	晶盛 机电	2021 年 08 月 18 日	749,300 .00	12,70 0.00	14	3. 20	905. 30		
兴业 证券	20210818 00020468	欣 旺 达	2021 年 08 月 18 日	869,820 .00	21,80 0.00	14	3. 20	1,05 0.92		
兴业 证券	20210818 00020470	网宿 科技	2021 年 08 月 18 日	241,180 .00	38,90 0.00	14	3. 20	291. 39		
兴业 证券	20210818 00020472	顺网 科技	2021 年 08 月 18 日	211,335 .00	19,30 0.00	14	3. 20	255. 33		
兴业 证券	20210818 00020474	机 器 人	2021 年 08 月 18 日	318,383 .00	24,70 0.00	14	3. 20	384. 67		
兴业 证券	20210818 00020476	光线 传媒	2021 年 08 月 18 日	208,069 .00	23,30 0.00	14	3. 20	251. 39		
兴业 证券	20210818 00020478	光环 新网	2021 年 08 月 18 日	321,000 .00	21,40 0.00	14	3. 20	387. 83		
兴业 证券	20210818 00020480	安科 生物	2021 年 08 月 18 日	291,922 .00	22,70 0.00	14	3. 20	352. 70		
兴业 证券	20210818 00020482	豆神 教育	2021 年 08 月 18 日	66,516. 00	13,80 0.00	14	3. 20	80.3 6		
兴业 证券	20210818 00020484	万达 信息	2021 年 08 月 18 日	293,280 .00	23,50 0.00	14	3. 20	354. 34		
兴业 证券	20210818 00020486	新 宙 邦	2021 年 08 月 18 日	1,292,9 88.00	11,40 0.00	14	3. 20	1,56 2.19		

兴业 证券	20210818 00020488	特 锐 德	2021 年 08 月 18 日	356,700 .00	12,30 0.00	14	3. 20	430. 96		
兴业 证券	20210818 00020490	三聚 环保	2021 年 08 月 18 日	183,202 .00	27,80 0.00	14	3. 20	221. 34		
兴业 证券	20210818 00020492	蓝色 光标	2021 年 08 月 18 日	219,225 .00	39,50 0.00	14	3. 20	264. 87		
华泰 证券	20210818 00021022	特 锐 德	2021 年 08 月 18 日	359,600 .00	12,40 0.00	14	3. 50	475. 20		
华泰 证券	20210818 00021024	国瓷 材料	2021 年 08 月 18 日	736,011 .00	15,90 0.00	14	3. 50	972. 61		
华泰 证券	20210818 00021026	光线 传媒	2021 年 08 月 18 日	207,176 .00	23,20 0.00	14	3. 50	273. 78		
华泰 证券	20210818 00021028	长盈 精密	2021 年 08 月 18 日	249,535 .00	14,30 0.00	14	3. 50	329. 75		
华泰 证券	20210716 00016032	景 嘉 微	2021 年 07 月 16 日	883,100 .00	10,00 0.00	14	3. 50	1,16 6.99		
华泰 证券	20210820 00007860	安科 生物	2021 年 08 月 20 日	556,920 .00	45,50 0.00	14	3. 50	735. 95		
华泰 证券	20210820 00007862	欣 旺 达	2021 年 08 月 20 日	1,749,7 48.00	43,70 0.00	14	3. 50	2,31 2.23		
华泰 证券	20210820 00007864	长盈 精密	2021 年 08 月 20 日	492,765 .00	28,50 0.00	14	3. 50	651. 17		
华泰 证券	20210820 00007866	晶盛 机电	2021 年 08 月 20 日	1,554,4 80.00	25,50 0.00	14	3. 50	2,05 4.19		
华泰 证券	20210820 00007868	豆神 教育	2021 年 08 月 20 日	118,833 .00	27,70 0.00	14	3. 50	157. 03		
华泰 证券	20210823 00006199	卫宁 健康	2021 年 08 月 23 日	932,229 .00	67,70 0.00	14	3. 50	1,23 1.91		
兴业 证券	20210823 00006201	卫宁 健康	2021 年 08 月 23 日	465,426 .00	33,80 0.00	14	3. 20	562. 33		
华泰 证券	20210823 00006209	卫宁 健康	2021 年 08 月 23 日	932,229 .00	67,70 0.00	14	3. 50	1,23 1.91		
华泰 证券	20210823 00006217	卫宁 健康	2021 年 08 月 23 日	466,803 .00	33,90 0.00	14	3. 50	616. 86		
华泰 证券	20210823 00006219	卫宁 健康	2021 年 08 月 23 日	466,803 .00	33,90 0.00	14	3. 50	616. 86		
华泰 证券	20210823 00006565	卫宁 健康	2021 年 08 月 23 日	932,229 .00	67,70 0.00	30	3. 50	2,63 9.81		
华泰 证券	20210824 00019671	昆仑 万维	2021 年 08 月 24 日	507,325 .00	32,50 0.00	14	3. 50	670. 41		

华泰 证券	20210824 00019673	普利 制药	2021 年 08 月 24 日	442,832 .00	10,40 0.00	14	3. 50	585. 19		
华泰 证券	20210824 00019675	寒锐 钴业	2021 年 08 月 24 日	950,500 .00	10,00 0.00	14	3. 50	1,25 6.05		
华泰 证券	20210824 00019677	微芯 生物	2021 年 08 月 24 日	385,800 .00	10,00 0.00	14	3. 50	509. 82		
华泰 证券	20210824 00019679	虹软 科技	2021 年 08 月 24 日	426,800 .00	10,00 0.00	14	3. 50	564. 00		
华泰 证券	20210824 00020405	万达 信息	2021 年 08 月 24 日	572,736 .00	47,10 0.00	14	3. 50	756. 85		
华泰 证券	20210824 00020407	捷成 股份	2021 年 08 月 24 日	388,892 .00	81,70 0.00	14	3. 50	513. 91		
华泰 证券	20210824 00020409	安科 生物	2021 年 08 月 24 日	565,565 .00	45,50 0.00	14	3. 50	747. 38		
华泰 证券	20210824 00020411	特 锐 德	2021 年 08 月 24 日	730,132 .00	24,70 0.00	14	3. 50	964. 85		
华泰 证券	20210824 00020413	长盈 精密	2021 年 08 月 24 日	498,180 .00	28,50 0.00	14	3. 50	658. 33		
华泰 证券	20210824 00020415	三聚 环保	2021 年 08 月 24 日	350,910 .00	55,70 0.00	14	3. 50	463. 72		
华泰 证券	20210824 00020417	机 器 人	2021 年 08 月 24 日	660,478 .00	49,40 0.00	14	3. 50	872. 80		
华泰 证券	20210824 00020419	网宿 科技	2021 年 08 月 24 日	482,201 .00	77,90 0.00	14	3. 50	637. 21		
华泰 证券	20210824 00020421	碧 水 源	2021 年 08 月 24 日	636,702 .00	87,70 0.00	14	3. 50	841. 38		
华泰 证券	20210824 00020423	易 华 录	2021 年 08 月 24 日	474,000 .00	15,80 0.00	14	3. 50	626. 38		
华泰 证券	20210824 00020425	神州 泰岳	2021 年 08 月 24 日	398,864 .00	77,60 0.00	14	3. 50	527. 09		
华泰 证券	20210824 00020427	掌趣 科技	2021 年 08 月 24 日	382,941 .00	109,1 00.00	14	3. 50	506. 04		
华泰 证券	20210824 00020429	国瓷 材料	2021 年 08 月 24 日	1,430,6 82.00	31,80 0.00	14	3. 50	1,89 0.60		
华泰 证券	20210824 00020431	长信 科技	2021 年 08 月 24 日	786,348 .00	97,20 0.00	14	3. 50	1,03 9.13		
华泰 证券	20210824 00020433	晶盛 机电	2021 年 08 月 24 日	1,600,8 90.00	25,50 0.00	14	3. 50	2,11 5.52		
华泰 证券	20210824 00020435	卫宁 健康	2021 年 08 月 24 日	947,800 .00	67,70 0.00	14	3. 50	1,25 2.49		

华泰 证券	20210824 00020437	华策 影视	2021 年 08 月 24 日	245,344 .00	45,10 0.00	14	3. 50	324. 21		
华泰 证券	20210824 00020439	欣 旺 达	2021 年 08 月 24 日	1,848,0 73.00	43,70 0.00	14	3. 50	2,44 2.17		
华泰 证券	20210824 00020441	北京 君正	2021 年 08 月 24 日	1,592,5 00.00	10,00 0.00	14	3. 50	2,10 4.44		
华泰 证券	20210824 00020443	华宇 软件	2021 年 08 月 24 日	592,696 .00	32,80 0.00	14	3. 50	783. 23		
华泰 证券	20210824 00020445	光线 传媒	2021 年 08 月 24 日	431,050 .00	46,60 0.00	14	3. 50	569. 62		
华泰 证券	20210824 00020447	光环 新网	2021 年 08 月 24 日	636,864 .00	42,80 0.00	14	3. 50	841. 59		
华泰 证券	20210824 00020449	万孚 生物	2021 年 08 月 24 日	480,816 .00	10,60 0.00	14	3. 50	635. 38		
华泰 证券	20210824 00020451	景 嘉 微	2021 年 08 月 24 日	1,010,1 00.00	10,00 0.00	14	3. 50	1,33 4.81		
华泰 证券	20210824 00020453	迈克 生物	2021 年 08 月 24 日	477,090 .00	15,50 0.00	14	3. 50	630. 46		
华泰 证券	20210824 00020455	光威 复材	2021 年 08 月 24 日	1,017,4 56.00	12,30 0.00	14	3. 50	1,34 4.53		
华泰 证券	20210824 00020457	晶晨 股份	2021 年 08 月 24 日	1,156,0 00.00	10,00 0.00	14	3. 50	1,52 7.62		
华泰 证券	20210824 00020459	道通 科技	2021 年 08 月 24 日	898,800 .00	10,00 0.00	14	3. 50	1,18 7.73		
华泰 证券	20210824 00020461	睿创 微纳	2021 年 08 月 24 日	1,231,0 00.00	10,00 0.00	14	3. 50	1,62 6.73		
华泰 证券	20210824 00020463	迪安 诊断	2021 年 08 月 24 日	544,380 .00	17,20 0.00	14	3. 50	719. 38		
华泰 证券	20210824 00020465	汤臣 倍健	2021 年 08 月 24 日	949,666 .00	33,70 0.00	14	3. 50	1,25 4.95		
华泰 证券	20210824 00020467	东方 国信	2021 年 08 月 24 日	330,240 .00	32,00 0.00	14	3. 50	436. 40		
华泰 证券	20210824 00020469	豆神 教育	2021 年 08 月 24 日	140,162 .00	27,70 0.00	14	3. 50	185. 22		
华泰 证券	20210824 00020471	红日 药业	2021 年 08 月 24 日	321,300 .00	71,40 0.00	14	3. 50	424. 59		
华泰 证券	20210824 00020473	开山 股份	2021 年 08 月 24 日	238,954 .00	15,70 0.00	14	3. 50	315. 77		
华泰 证券	20210824 00020475	中际 旭创	2021 年 08 月 24 日	861,512 .00	22,60 0.00	14	3. 50	1,13 8.46		
华泰 证券	20210824 00020477	顺网 科技	2021 年 08 月 24 日	204,387 .00	19,30 0.00	14	3. 50	270. 09		

华泰 证券	20210824 00020479	利 亚 德	2021 年 08 月 24 日	834,210 .00	80,60 0.00	14	3. 50	1,10 2.38		
华泰 证券	20210824 00020481	我武 生物	2021 年 08 月 24 日	584,480 .00	10,40 0.00	14	3. 50	772. 37		
华泰 证券	20210824 00020483	新 宙 邦	2021 年 08 月 24 日	1,230,5 16.00	11,40 0.00	14	3. 50	1,62 6.09		
华泰 证券	20210824 00020485	蓝色 光标	2021 年 08 月 24 日	452,670 .00	79,00 0.00	14	3. 50	598. 19		
华泰 证券	20210824 00020487	华峰 超纤	2021 年 08 月 24 日	278,320 .00	49,00 0.00	14	3. 50	367. 79		
华泰 证券	20210824 00020489	东方 国信	2021 年 08 月 24 日	330,240 .00	32,00 0.00	14	3. 50	436. 40		
华泰 证券	20210824 00020491	迪安 诊断	2021 年 08 月 24 日	544,380 .00	17,20 0.00	14	3. 50	719. 38		
华泰 证券	20210824 00020493	汤臣 倍健	2021 年 08 月 24 日	949,666 .00	33,70 0.00	14	3. 50	1,25 4.95		
华泰 证券	20210824 00020495	卫宁 健康	2021 年 08 月 24 日	947,800 .00	67,70 0.00	14	3. 50	1,25 2.49		
华泰 证券	20210824 00020497	北京 君正	2021 年 08 月 24 日	1,592,5 00.00	10,00 0.00	14	3. 50	2,10 4.44		
华泰 证券	20210824 00020499	开山 股份	2021 年 08 月 24 日	238,954 .00	15,70 0.00	14	3. 50	315. 77		
华泰 证券	20210824 00020501	中际 旭创	2021 年 08 月 24 日	861,512 .00	22,60 0.00	14	3. 50	1,13 8.46		
华泰 证券	20210824 00020503	利 亚 德	2021 年 08 月 24 日	834,210 .00	80,60 0.00	14	3. 50	1,10 2.38		
华泰 证券	20210824 00020505	光线 传媒	2021 年 08 月 24 日	431,050 .00	46,60 0.00	14	3. 50	569. 62		
华泰 证券	20210824 00020507	华宇 软件	2021 年 08 月 24 日	592,696 .00	32,80 0.00	14	3. 50	783. 23		
华泰 证券	20210824 00020509	我武 生物	2021 年 08 月 24 日	584,480 .00	10,40 0.00	14	3. 50	772. 37		
华泰 证券	20210824 00020511	昆仑 万维	2021 年 08 月 24 日	507,325 .00	32,50 0.00	14	3. 50	670. 41		
华泰 证券	20210824 00020513	万孚 生物	2021 年 08 月 24 日	480,816 .00	10,60 0.00	14	3. 50	635. 38		
华泰 证券	20210824 00020515	迈克 生物	2021 年 08 月 24 日	477,090 .00	15,50 0.00	14	3. 50	630. 46		
华泰 证券	20210824 00020517	景 嘉 微	2021 年 08 月 24 日	1,010,1 00.00	10,00 0.00	14	3. 50	1,33 4.81		

华泰 证券	20210824 00020519	普利 制药	2021 年 08 月 24 日	442,832 .00	10,40 0.00	14	3. 50	585. 19		
华泰 证券	20210824 00020521	寒锐 钴业	2021 年 08 月 24 日	950,500 .00	10,00 0.00	14	3. 50	1,25 6.05		
华泰 证券	20210824 00020523	睿创 微纳	2021 年 08 月 24 日	1,231,0 00.00	10,00 0.00	14	3. 50	1,62 6.73		
华泰 证券	20210824 00020525	晶晨 股份	2021 年 08 月 24 日	1,156,0 00.00	10,00 0.00	14	3. 50	1,52 7.62		
华泰 证券	20210824 00020527	虹软 科技	2021 年 08 月 24 日	426,800 .00	10,00 0.00	14	3. 50	564. 00		
华泰 证券	20210824 00020529	道通 科技	2021 年 08 月 24 日	898,800 .00	10,00 0.00	14	3. 50	1,18 7.73		
华泰 证券	20210824 00020531	华峰 超纤	2021 年 08 月 24 日	278,320 .00	49,00 0.00	14	3. 50	367. 79		
华泰 证券	20210824 00020533	蓝色 光标	2021 年 08 月 24 日	452,670 .00	79,00 0.00	14	3. 50	598. 19		
华泰 证券	20210824 00020535	捷成 股份	2021 年 08 月 24 日	388,892 .00	81,70 0.00	14	3. 50	513. 91		
华泰 证券	20210824 00020537	豆神 教育	2021 年 08 月 24 日	140,162 .00	27,70 0.00	14	3. 50	185. 22		
华泰 证券	20210824 00020539	安科 生物	2021 年 08 月 24 日	565,565 .00	45,50 0.00	14	3. 50	747. 38		
华泰 证券	20210824 00020541	特 锐 德	2021 年 08 月 24 日	730,132 .00	24,70 0.00	14	3. 50	964. 85		
华泰 证券	20210824 00020543	长盈 精密	2021 年 08 月 24 日	498,180 .00	28,50 0.00	14	3. 50	658. 33		
华泰 证券	20210824 00020545	三聚 环保	2021 年 08 月 24 日	350,910 .00	55,70 0.00	14	3. 50	463. 72		
华泰 证券	20210824 00020547	机 器 人	2021 年 08 月 24 日	660,478 .00	49,40 0.00	14	3. 50	872. 80		
华泰 证券	20210824 00020549	红日 药业	2021 年 08 月 24 日	321,300 .00	71,40 0.00	14	3. 50	424. 59		
华泰 证券	20210824 00020551	顺网 科技	2021 年 08 月 24 日	204,387 .00	19,30 0.00	14	3. 50	270. 09		
华泰 证券	20210824 00020553	掌趣 科技	2021 年 08 月 24 日	382,941 .00	109,1 00.00	14	3. 50	506. 04		
华泰 证券	20210824 00020555	神州 泰岳	2021 年 08 月 24 日	398,864 .00	77,60 0.00	14	3. 50	527. 09		
华泰 证券	20210824 00020557	国瓷 材料	2021 年 08 月 24 日	1,430,6 82.00	31,80 0.00	14	3. 50	1,89 0.60		
华泰 证券	20210824 00020559	长信 科技	2021 年 08 月 24 日	786,348 .00	97,20 0.00	14	3. 50	1,03 9.13		

华泰 证券	20210824 00020561	新 宙 邦	2021 年 08 月 24 日	1,230,5 16.00	11,40 0.00	14	3. 50	1,62 6.09		
华泰 证券	20210824 00020563	万 达 信 息	2021 年 08 月 24 日	572,736 .00	47,10 0.00	14	3. 50	756. 85		
华泰 证券	20210824 00020565	网 宿 科 技	2021 年 08 月 24 日	482,201 .00	77,90 0.00	14	3. 50	637. 21		
华泰 证券	20210824 00020567	碧 水 源	2021 年 08 月 24 日	636,702 .00	87,70 0.00	14	3. 50	841. 38		
华泰 证券	20210824 00020959	景 嘉 微	2021 年 08 月 24 日	1,010,1 00.00	10,00 0.00	14	3. 50	1,33 4.81		
华泰 证券	20210824 00020961	昆 仑 万 维	2021 年 08 月 24 日	507,325 .00	32,50 0.00	14	3. 50	670. 41		
华泰 证券	20210824 00020963	我 武 生 物	2021 年 08 月 24 日	584,480 .00	10,40 0.00	14	3. 50	772. 37		
华泰 证券	20210824 00020965	光 环 新 网	2021 年 08 月 24 日	636,864 .00	42,80 0.00	14	3. 50	841. 59		
华泰 证券	20210824 00020967	光 线 传 媒	2021 年 08 月 24 日	431,050 .00	46,60 0.00	14	3. 50	569. 62		
华泰 证券	20210824 00020969	华 宇 软 件	2021 年 08 月 24 日	592,696 .00	32,80 0.00	14	3. 50	783. 23		
华泰 证券	20210824 00020971	中 际 旭 创	2021 年 08 月 24 日	861,512 .00	22,60 0.00	14	3. 50	1,13 8.46		
华泰 证券	20210824 00020973	开 山 股 份	2021 年 08 月 24 日	238,954 .00	15,70 0.00	14	3. 50	315. 77		
华泰 证券	20210824 00020975	华 策 影 视	2021 年 08 月 24 日	245,344 .00	45,10 0.00	14	3. 50	324. 21		
华泰 证券	20210824 00020977	卫 宁 健 康	2021 年 08 月 24 日	947,800 .00	67,70 0.00	14	3. 50	1,25 2.49		
华泰 证券	20210824 00020979	国 瓷 材 料	2021 年 08 月 24 日	1,430,6 82.00	31,80 0.00	14	3. 50	1,89 0.60		
华泰 证券	20210824 00020981	神 州 泰 岳	2021 年 08 月 24 日	398,864 .00	77,60 0.00	14	3. 50	527. 09		
华泰 证券	20210128 00000366	顺 网 科 技	2021 年 01 月 28 日	819,210 .00	49,80 0.00	21	3. 50	1,62 3.84		
华泰 证券	20210128 00000368	华 测 检 测	2021 年 01 月 28 日	5,619,9 15.00	199,5 00.00	21	3. 50	11,1 39.8 0		
华泰 证券	20210128 00000369	安 科 生 物	2021 年 01 月 28 日	1,621,2 39.00	114,9 00.00	21	3. 50	3,21 3.62		
华泰 证券	20210128 00000372	豆 神 教 育	2021 年 01 月 28 日	778,956 .00	83,40 0.00	21	3. 50	1,54 4.05		

华泰 证券	20210128 00000373	特 锐 德	2021 年 01 月 28 日	2,885,7 60.00	72,00 0.00	21	3. 50	5,72 0.16		
华泰 证券	20210128 00000376	神 州 泰 岳	2021 年 01 月 28 日	1,072,8 90.00	235,8 00.00	21	3. 50	2,12 6.68		
华泰 证券	20210128 00000378	碧 水 源	2021 年 01 月 28 日	1,946,1 15.00	265,5 00.00	21	3. 50	3,85 7.59		
华泰 证券	20210128 00000380	三 聚 环 保	2021 年 01 月 28 日	1,082,8 80.00	169,2 00.00	21	3. 50	2,14 6.49		
华泰 证券	20210128 00000382	网 宿 科 技	2021 年 01 月 28 日	1,530,7 50.00	235,5 00.00	21	3. 50	3,03 4.25		
华泰 证券	20210128 00000383	长 信 科 技	2021 年 01 月 28 日	2,259,1 80.00	293,4 00.00	21	3. 50	4,47 8.15		
华泰 证券	20210128 00000386	机 器 人	2021 年 01 月 28 日	1,795,7 88.00	149,4 00.00	21	3. 50	3,55 9.61		
华泰 证券	20210128 00000388	蓝 色 光 标	2021 年 01 月 28 日	1,580,0 40.00	239,4 00.00	21	3. 50	3,13 1.96		
华泰 证券	20210128 00009688	北 京 君 正	2021 年 01 月 28 日	2,086,2 00.00	30,00 0.00	21	3. 50	4,13 5.27		
华泰 证券	20210128 00009690	长 盈 精 密	2021 年 01 月 28 日	1,925,2 80.00	72,00 0.00	21	3. 50	3,81 6.29		
华泰 证券	20210128 00009692	昆 仑 万 维	2021 年 01 月 28 日	2,378,3 28.00	98,40 0.00	21	3. 50	4,71 4.32		
华泰 证券	20210128 00009694	旋 极 信 息	2021 年 01 月 28 日	516,600 .00	147,6 00.00	21	3. 50	1,02 4.00		
华泰 证券	20210128 00009696	欣 旺 达	2021 年 01 月 28 日	3,549,4 80.00	132,0 00.00	21	3. 50	7,03 5.78		
华泰 证券	20210201 00000194	欣 旺 达	2021 年 02 月 01 日	1,166,0 00.00	44,00 0.00	17	3. 50	1,87 1.01		
华泰 证券	20210201 00000196	捷 成 股 份	2021 年 02 月 01 日	238,714 .00	82,60 0.00	17	3. 50	383. 05		
华泰 证券	20210201 00000198	红 日 药 业	2021 年 02 月 01 日	295,920 .00	72,00 0.00	17	3. 50	474. 84		
华泰 证券	20210201 00009386	万 孚 生 物	2021 年 02 月 01 日	878,800 .00	10,00 0.00	17	3. 50	1,41 0.16		
华泰 证券	20210201 00009388	掌 趣 科 技	2021 年 02 月 01 日	599,472 .00	110,4 00.00	17	3. 50	961. 94		
华泰 证券	20210201 00009390	利 亚 德	2021 年 02 月 01 日	433,710 .00	71,10 0.00	17	3. 50	695. 95		

华泰 证券	20210201 00009392	国瓷 材料	2021 年 02 月 01 日	1,561,8 68.00	30,80 0.00	17	3. 50	2,50 6.23		
华泰 证券	20210201 00009394	晶盛 机电	2021 年 02 月 01 日	1,058,8 40.00	25,70 0.00	17	3. 50	1,69 9.06		
华泰 证券	20210201 00009396	汤臣 倍健	2021 年 02 月 01 日	703,100 .00	31,60 0.00	17	3. 50	1,12 8.22		
华泰 证券	20210201 00009398	豆神 教育	2021 年 02 月 01 日	250,200 .00	27,80 0.00	17	3. 50	401. 48		
华泰 证券	20210201 00009400	华策 影视	2021 年 02 月 01 日	339,281 .00	49,10 0.00	17	3. 50	544. 42		
华泰 证券	20210201 00009402	东方 国信	2021 年 02 月 01 日	322,114 .00	33,80 0.00	17	3. 50	516. 88		
华泰 证券	20210201 00009404	华峰 超纤	2021 年 02 月 01 日	252,396 .00	49,20 0.00	17	3. 50	405. 00		
华泰 证券	20210201 00009406	碧 水 源	2021 年 02 月 01 日	647,820 .00	88,50 0.00	17	3. 50	1,03 9.52		
华泰 证券	20210201 00009408	微芯 生物	2021 年 02 月 01 日	369,700 .00	10,00 0.00	17	3. 50	593. 23		
华泰 证券	20210201 00009410	晶晨 股份	2021 年 02 月 01 日	816,000 .00	10,00 0.00	17	3. 50	1,30 9.39		
华泰 证券	20210201 00009412	虹软 科技	2021 年 02 月 01 日	588,300 .00	10,00 0.00	17	3. 50	944. 01		
华泰 证券	20210201 00009414	睿创 微纳	2021 年 02 月 01 日	1,100,0 00.00	10,00 0.00	17	3. 50	1,76 5.10		
华泰 证券	20210201 00009416	易 华 录	2021 年 02 月 01 日	422,136 .00	15,60 0.00	17	3. 50	677. 38		
华泰 证券	20210201 00009418	蓝色 光标	2021 年 02 月 01 日	517,104 .00	79,80 0.00	17	3. 50	829. 77		
华泰 证券	20210201 00009420	三聚 环保	2021 年 02 月 01 日	332,760 .00	56,40 0.00	17	3. 50	533. 96		
华泰 证券	20210201 00009422	光威 复材	2021 年 02 月 01 日	921,440 .00	10,40 0.00	17	3. 50	1,47 8.58		
华泰 证券	20210201 00009424	安科 生物	2021 年 02 月 01 日	550,754 .00	38,30 0.00	17	3. 50	883. 76		
华泰 证券	20210201 00009426	特 锐 德	2021 年 02 月 01 日	853,440 .00	24,00 0.00	17	3. 50	1,36 9.46		
华泰 证券	20210201 00009428	网宿 科技	2021 年 02 月 01 日	509,465 .00	78,50 0.00	17	3. 50	817. 51		
华泰 证券	20210201 00009430	华宇 软件	2021 年 02 月 01 日	510,516 .00	26,10 0.00	17	3. 50	819. 19		
华泰	20210201	寒锐	2021 年 02	969,400	10,00	17	3.	1,55		

证券	00009432	钴业	月 01 日	.00	0.00		50	5.54		
华泰 证券	20210201 00009434	万达 信息	2021 年 02 月 01 日	679,320 .00	33,30 0.00	17	50	1.09 0.06		
华泰 证券	20210201 00009436	旋极 信息	2021 年 02 月 01 日	163,344 .00	49,20 0.00	17	50	262. 11		
华泰 证券	20210201 00009438	欧普 康视	2021 年 02 月 01 日	1,355,2 00.00	12,10 0.00	17	50	2.17 4.61		
华泰 证券	20210201 00009440	迈克 生物	2021 年 02 月 01 日	699,192 .00	15,60 0.00	17	50	1.12 1.95		
华泰 证券	20210201 00009442	普利 制药	2021 年 02 月 01 日	461,475 .00	10,50 0.00	17	50	740. 50		
华泰 证券	20210201 00009444	神州 泰岳	2021 年 02 月 01 日	341,124 .00	78,60 0.00	17	50	547. 38		
华泰 证券	20210201 00009446	华测 检测	2021 年 02 月 01 日	2,035,5 65.00	66,50 0.00	17	50	3.26 6.35		
华泰 证券	20210201 00009448	我武 生物	2021 年 02 月 01 日	1,176,8 40.00	12,60 0.00	17	50	1.88 8.40		
华泰 证券	20210201 00009450	开山 股份	2021 年 02 月 01 日	185,224 .00	13,70 0.00	17	50	297. 22		
华泰 证券	20210201 00009452	机 器 人	2021 年 02 月 01 日	599,592 .00	49,80 0.00	17	50	962. 13		
华泰 证券	20210201 00009454	大富 科技	2021 年 02 月 01 日	155,386 .00	15,40 0.00	17	50	249. 34		
华泰 证券	20210201 00009456	迪安 诊断	2021 年 02 月 01 日	709,050 .00	17,40 0.00	17	50	1.13 7.77		
华泰 证券	20210201 00009458	昆仑 万维	2021 年 02 月 01 日	780,640 .00	32,80 0.00	17	50	1.25 2.65		
华泰 证券	20210201 00009460	长信 科技	2021 年 02 月 01 日	778,488 .00	97,80 0.00	17	50	1.24 9.19		
华泰 证券	20210201 00009462	景 嘉 微	2021 年 02 月 01 日	726,300 .00	10,00 0.00	17	50	1.16 5.45		
华泰 证券	20210201 00009464	顺网 科技	2021 年 02 月 01 日	262,612 .00	16,60 0.00	17	50	421. 40		
华泰 证券	20210201 00009466	中科 创达	2021 年 02 月 01 日	1,765,2 80.00	11,80 0.00	17	50	2.83 2.64		
华泰 证券	20210201 00009468	阳光 电源	2021 年 02 月 01 日	3,952,7 04.00	40,80 0.00	17	50	6.34 2.66		
华泰 证券	20210201 00009470	长盈 精密	2021 年 02 月 01 日	615,600 .00	24,00 0.00	17	50	987. 82		
华泰 证券	20210201 00009472	北京 君正	2021 年 02 月 01 日	682,000 .00	10,00 0.00	17	50	1.09 4.36		
华泰	20210202	欣	2021 年 02	2,493,0	88,00	16	3.	3.76		

证券	00000361	旺达	月 02 日	40.00	0.00		50	5.11		
华泰 证券	20210202 00000362	捷成 股份	2021 年 02 月 02 日	467,516 .00	165,2 00.00	16	3. 50	706. 07		
华泰 证券	20210202 00000365	红日 药业	2021 年 02 月 02 日	586,080 .00	144,0 00.00	16	3. 50	885. 13		
华泰 证券	20210202 00009231	阳光 电源	2021 年 02 月 02 日	8,029,4 40.00	81,60 0.00	16	3. 50	12,1 26.4 5		
华泰 证券	20210202 00009233	微芯 生物	2021 年 02 月 02 日	735,600 .00	20,00 0.00	16	3. 50	1,11 0.94		
华泰 证券	20210202 00009235	长信 科技	2021 年 02 月 02 日	1,562,8 44.00	195,6 00.00	16	3. 50	2,36 0.28		
华泰 证券	20210202 00009237	睿创 微纳	2021 年 02 月 02 日	2,199,6 00.00	20,00 0.00	16	3. 50	3,32 1.94		
华泰 证券	20210202 00009239	开山 股份	2021 年 02 月 02 日	363,598 .00	27,40 0.00	16	3. 50	549. 12		
华泰 证券	20210202 00009241	网宿 科技	2021 年 02 月 02 日	1,020,5 00.00	157,0 00.00	16	3. 50	1,54 1.21		
华泰 证券	20210202 00009243	虹软 科技	2021 年 02 月 02 日	1,177,0 00.00	20,00 0.00	16	3. 50	1,77 7.56		
华泰 证券	20210202 00009245	我武 生物	2021 年 02 月 02 日	2,329,2 36.00	25,20 0.00	16	3. 50	3,51 7.72		
华泰 证券	20210202 00009247	易 华 录	2021 年 02 月 02 日	882,648 .00	31,20 0.00	16	3. 50	1,33 3.02		
华泰 证券	20210202 00009249	迪安 诊断	2021 年 02 月 02 日	1,443,8 52.00	34,80 0.00	16	3. 50	2,18 0.57		
华泰 证券	20210202 00009251	晶盛 机电	2021 年 02 月 02 日	2,189,6 40.00	51,40 0.00	16	3. 50	3,30 6.90		
华泰 证券	20210202 00009253	晶晨 股份	2021 年 02 月 02 日	1,700,0 00.00	20,00 0.00	16	3. 50	2,56 7.42		
华泰 证券	20210202 00009255	旋极 信息	2021 年 02 月 02 日	322,752 .00	98,40 0.00	16	3. 50	487. 44		
华泰 证券	20210202 00009257	蓝色 光标	2021 年 02 月 02 日	1,050,1 68.00	159,6 00.00	16	3. 50	1,58 6.01		
华泰 证券	20210202 00009259	普利 制药	2021 年 02 月 02 日	919,170 .00	21,00 0.00	16	3. 50	1,38 8.17		
华泰 证券	20210202 00009261	华峰 超纤	2021 年 02 月 02 日	500,856 .00	98,40 0.00	16	3. 50	756. 42		
华泰 证券	20210202 00009263	光威 复材	2021 年 02 月 02 日	1,899,2 48.00	20,80 0.00	16	3. 50	2,86 8.34		
华泰 证券	20210202 00009265	大富 科技	2021 年 02 月 02 日	308,000 .00	30,80 0.00	16	3. 50	465. 16		

华泰 证券	20210202 00009267	豆神 教育	2021 年 02 月 02 日	477,048 .00	55,60 0.00	16	3. 50	720. 46		
华泰 证券	20210202 00009269	中科 创达	2021 年 02 月 02 日	3,632,0 40.00	23,60 0.00	16	3. 50	5,48 5.28		
华泰 证券	20210202 00009271	迈克 生物	2021 年 02 月 02 日	1,376,5 44.00	31,20 0.00	16	3. 50	2,07 8.92		
华泰 证券	20210202 00009273	东方 国信	2021 年 02 月 02 日	633,412 .00	67,60 0.00	16	3. 50	956. 61		
华泰 证券	20210202 00009275	万达 信息	2021 年 02 月 02 日	1,322,0 10.00	66,60 0.00	16	3. 50	1,99 6.56		
华泰 证券	20210202 00009277	机 器 人	2021 年 02 月 02 日	1,187,2 32.00	99,60 0.00	16	3. 50	1,79 3.01		
华泰 证券	20210202 00009279	华策 影视	2021 年 02 月 02 日	655,976 .00	98,20 0.00	16	3. 50	990. 69		
华泰 证券	20210202 00009281	万孚 生物	2021 年 02 月 02 日	1,763,8 00.00	20,00 0.00	16	3. 50	2,66 3.78		
华泰 证券	20210202 00009283	顺网 科技	2021 年 02 月 02 日	513,272 .00	33,20 0.00	16	3. 50	775. 17		
华泰 证券	20210202 00009285	安科 生物	2021 年 02 月 02 日	1,085,4 22.00	76,60 0.00	16	3. 50	1,63 9.26		
华泰 证券	20210202 00009287	利 亚 德	2021 年 02 月 02 日	848,934 .00	142,2 00.00	16	3. 50	1,28 2.10		
华泰 证券	20210202 00009289	神州 泰岳	2021 年 02 月 02 日	724,692 .00	157,2 00.00	16	3. 50	1,09 4.46		
华泰 证券	20210202 00009291	欧普 康视	2021 年 02 月 02 日	2,701,4 46.00	24,20 0.00	16	3. 50	4,07 9.85		
华泰 证券	20210202 00009293	汤臣 倍健	2021 年 02 月 02 日	1,430,2 16.00	63,20 0.00	16	3. 50	2,15 9.98		
华泰 证券	20210202 00009295	碧 水 源	2021 年 02 月 02 日	1,288,5 60.00	177,0 00.00	16	3. 50	1,94 6.05		
华泰 证券	20210202 00009297	三聚 环保	2021 年 02 月 02 日	657,624 .00	112,8 00.00	16	3. 50	993. 18		
华泰 证券	20210202 00009299	华测 检测	2021 年 02 月 02 日	4,029,9 00.00	133,0 00.00	16	3. 50	6,08 6.15		
华泰 证券	20210202 00009301	特 锐 德	2021 年 02 月 02 日	1,713,6 00.00	48,00 0.00	16	3. 50	2,58 7.96		
华泰 证券	20210202 00009303	掌趣 科技	2021 年 02 月 02 日	1,181,2 80.00	220,8 00.00	16	3. 50	1,78 4.03		
华泰 证券	20210202 00009305	国瓷 材料	2021 年 02 月 02 日	3,160,0 80.00	61,60 0.00	16	3. 50	4,77 2.50		

华泰 证券	20210202 00009307	华宇 软件	2021 年 02 月 02 日	990,234 .00	52,20 0.00	16	3. 50	1,49 5.50		
兴业 证券	20210204 00000235	欣 旺 达	2021 年 02 月 04 日	1,192,4 00.00	44,00 0.00	14	3. 20	1,44 0.66		
兴业 证券	20210204 00000237	红日 药业	2021 年 02 月 04 日	274,320 .00	72,00 0.00	14	3. 20	331. 43		
华泰 证券	20210204 00000269	欣 旺 达	2021 年 02 月 04 日	1,192,4 00.00	44,00 0.00	14	3. 50	1,57 5.72		
华泰 证券	20210204 00000271	红日 药业	2021 年 02 月 04 日	274,320 .00	72,00 0.00	14	3. 50	362. 50		
华泰 证券	20210304 00036535	睿创 微纳	2021 年 03 月 04 日	2,928,6 00.00	30,00 0.00	14	3. 50	3,87 0.05		
华泰 证券	20210304 00036537	昆仑 万维	2021 年 03 月 04 日	2,469,8 40.00	98,40 0.00	14	3. 50	3,26 3.81		
华泰 证券	20210304 00036539	欧普 康视	2021 年 03 月 04 日	3,117,0 81.00	36,30 0.00	14	3. 50	4,11 9.12		
华泰 证券	20210304 00036541	景 嘉 微	2021 年 03 月 04 日	2,340,0 00.00	30,00 0.00	14	3. 50	3,09 2.23		
华泰 证券	20210304 00036543	机 器 人	2021 年 03 月 04 日	1,813,7 16.00	149,4 00.00	14	3. 50	2,39 6.77		
华泰 证券	20210304 00036545	迈克 生物	2021 年 03 月 04 日	1,864,5 12.00	46,80 0.00	14	3. 50	2,46 3.89		
华泰 证券	20210304 00036547	大富 科技	2021 年 03 月 04 日	462,462 .00	46,20 0.00	14	3. 50	611. 13		
华泰 证券	20210304 00036549	汤臣 倍健	2021 年 03 月 04 日	2,163,3 36.00	94,80 0.00	14	3. 50	2,85 8.78		
华泰 证券	20210304 00036551	万达 信息	2021 年 03 月 04 日	1,848,1 50.00	99,90 0.00	14	3. 50	2,44 2.27		
华泰 证券	20210304 00036553	易 华 录	2021 年 03 月 04 日	1,240,2 00.00	46,80 0.00	14	3. 50	1,63 8.88		
华泰 证券	20210304 00036555	迪安 诊断	2021 年 03 月 04 日	1,718,4 24.00	52,20 0.00	14	3. 50	2,27 0.84		
华泰 证券	20210304 00036557	国瓷 材料	2021 年 03 月 04 日	4,037,8 80.00	92,40 0.00	14	3. 50	5,33 5.93		
华泰 证券	20210304 00036559	神州 泰岳	2021 年 03 月 04 日	1,082,3 22.00	235,8 00.00	14	3. 50	1,43 0.25		
华泰 证券	20210304 00036561	捷成 股份	2021 年 03 月 04 日	790,080 .00	246,9 00.00	14	3. 50	1,04 4.06		
华泰	20210304	特	2021 年 03	2,114,6	72,00	14	3.	2,79		

证券	00036563	锐德	月 04 日	40.00	0.00		50	4.43		
华泰证券	20210304 00036565	阳光电源	2021 年 03 月 04 日	8,872,7 76.00	122,4 00.00	14	3. 50	11,7 25.0 8		
华泰证券	20210304 00036567	掌趣科技	2021 年 03 月 04 日	1,950,7 68.00	331,2 00.00	14	3. 50	2,57 7.88		
华泰证券	20210304 00036569	普利制药	2021 年 03 月 04 日	1,471,0 50.00	31,50 0.00	14	3. 50	1,94 3.94		
华泰证券	20210304 00036571	开山股份	2021 年 03 月 04 日	638,694 .00	41,10 0.00	14	3. 50	844. 01		
华泰证券	20210304 00036573	光威复材	2021 年 03 月 04 日	2,240,1 60.00	31,20 0.00	14	3. 50	2,96 0.30		
华泰证券	20210304 00036575	三聚环保	2021 年 03 月 04 日	1,175,9 40.00	169,2 00.00	14	3. 50	1,55 3.97		
华泰证券	20210304 00036577	寒锐钴业	2021 年 03 月 04 日	2,481,3 00.00	30,00 0.00	14	3. 50	3,27 8.96		
华泰证券	20210304 00036579	安科生物	2021 年 03 月 04 日	1,658,0 07.00	114,9 00.00	14	3. 50	2,19 1.00		
华泰证券	20210304 00036581	长信科技	2021 年 03 月 04 日	2,391,2 10.00	293,4 00.00	14	3. 50	3,15 9.91		
华泰证券	20210304 00036583	红日药业	2021 年 03 月 04 日	903,783 .00	215,7 00.00	14	3. 50	1,19 4.32		
华泰证券	20210304 00036585	东方国信	2021 年 03 月 04 日	987,636 .00	101,4 00.00	14	3. 50	1,30 5.13		
华泰证券	20210304 00036587	蓝色光标	2021 年 03 月 04 日	1,498,6 44.00	239,4 00.00	14	3. 50	1,98 0.41		
华泰证券	20210304 00036589	华测检测	2021 年 03 月 04 日	4,967,5 50.00	199,5 00.00	14	3. 50	6,56 4.45		
华泰证券	20210304 00036591	华峰超纤	2021 年 03 月 04 日	907,740 .00	147,6 00.00	14	3. 50	1,19 9.55		
华泰证券	20210304 00036593	豆神教育	2021 年 03 月 04 日	902,388 .00	83,40 0.00	14	3. 50	1,19 2.48		
华泰证券	20210304 00036595	晶盛机电	2021 年 03 月 04 日	2,706,2 10.00	77,10 0.00	14	3. 50	3,57 6.17		
华泰证券	20210304 00036597	顺网科技	2021 年 03 月 04 日	736,044 .00	49,80 0.00	14	3. 50	972. 66		
华泰证券	20210304 00036599	碧水源	2021 年 03 月 04 日	2,134,6 20.00	265,5 00.00	14	3. 50	2,82 0.83		
华泰证券	20210304 00036601	网宿科技	2021 年 03 月 04 日	1,568,4 30.00	235,5 00.00	14	3. 50	2,07 2.63		
华泰证券	20210304 00036603	华宇软件	2021 年 03 月 04 日	1,487,7 00.00	78,30 0.00	14	3. 50	1,96 5.95		

华泰 证券	20210304 00036605	利 亚 德	2021 年 03 月 04 日	1,618,9 47.00	213,3 00.00	14	3. 50	2,13 9.39		
华泰 证券	20210304 00036607	华策 影视	2021 年 03 月 04 日	895,584 .00	147,3 00.00	14	3. 50	1,18 3.48		
华泰 证券	20210304 00036609	中科 创达	2021 年 03 月 04 日	4,216,1 40.00	35,40 0.00	14	3. 50	5,57 1.49		
华泰 证券	20210304 00036611	我武 生物	2021 年 03 月 04 日	2,529,9 54.00	37,80 0.00	14	3. 50	3,34 3.25		
华泰 证券	20210304 00036613	万孚 生物	2021 年 03 月 04 日	2,399,4 00.00	30,00 0.00	14	3. 50	3,17 0.73		
华泰 证券	20210304 00036615	旋极 信息	2021 年 03 月 04 日	497,412 .00	147,6 00.00	14	3. 50	657. 31		
华泰 证券	20210304 00036617	北京 君正	2021 年 03 月 04 日	2,079,6 00.00	30,00 0.00	14	3. 50	2,74 8.12		
华泰 证券	20210304 00036619	欣 旺 达	2021 年 03 月 04 日	3,145,5 60.00	132,0 00.00	14	3. 50	4,15 6.75		
华泰 证券	20210304 00036621	长盈 精密	2021 年 03 月 04 日	1,724,4 00.00	72,00 0.00	14	3. 50	2,27 8.74		
华泰 证券	20210304 00036623	晶晨 股份	2021 年 03 月 04 日	2,590,5 00.00	30,00 0.00	14	3. 50	3,42 3.26		
华泰 证券	20210304 00036625	微芯 生物	2021 年 03 月 04 日	1,164,0 00.00	30,00 0.00	14	3. 50	1,53 8.19		
华泰 证券	20210304 00036627	虹软 科技	2021 年 03 月 04 日	1,760,4 00.00	30,00 0.00	14	3. 50	2,32 6.31		
华泰 证券	20210304 00036629	汤臣 倍健	2021 年 03 月 04 日	721,112 .00	31,60 0.00	14	3. 50	952. 93		
华泰 证券	20210304 00036631	三聚 环保	2021 年 03 月 04 日	391,980 .00	56,40 0.00	14	3. 50	517. 99		
华泰 证券	20210304 00036633	大富 科技	2021 年 03 月 04 日	154,154 .00	15,40 0.00	14	3. 50	203. 71		
华泰 证券	20210304 00036635	晶盛 机电	2021 年 03 月 04 日	902,070 .00	25,70 0.00	14	3. 50	1,19 2.06		
华泰 证券	20210304 00036637	万达 信息	2021 年 03 月 04 日	616,050 .00	33,30 0.00	14	3. 50	814. 09		
华泰 证券	20210304 00036639	易 华 录	2021 年 03 月 04 日	413,400 .00	15,60 0.00	14	3. 50	546. 29		
华泰 证券	20210304 00036641	利 亚 德	2021 年 03 月 04 日	539,649 .00	71,10 0.00	14	3. 50	713. 13		
华泰 证券	20210304 00036643	国瓷 材料	2021 年 03 月 04 日	1,345,9 60.00	30,80 0.00	14	3. 50	1,77 8.64		

华泰 证券	20210304 00036645	万孚 生物	2021 年 03 月 04 日	799,800 .00	10,00 0.00	14	3. 50	1,05 6.91		
华泰 证券	20210304 00036647	碧 水 源	2021 年 03 月 04 日	711,540 .00	88,50 0.00	14	3. 50	940. 28		
华泰 证券	20210304 00036649	昆仑 万维	2021 年 03 月 04 日	823,280 .00	32,80 0.00	14	3. 50	1,08 7.94		
华泰 证券	20210304 00036651	景 嘉 微	2021 年 03 月 04 日	780,000 .00	10,00 0.00	14	3. 50	1,03 0.74		
华泰 证券	20210304 00036653	普利 制药	2021 年 03 月 04 日	490,350 .00	10,50 0.00	14	3. 50	647. 98		
华泰 证券	20210304 00036655	光威 复材	2021 年 03 月 04 日	746,720 .00	10,40 0.00	14	3. 50	986. 77		
华泰 证券	20210304 00036657	神州 泰岳	2021 年 03 月 04 日	360,774 .00	78,60 0.00	14	3. 50	476. 75		
华泰 证券	20210304 00036659	北京 君正	2021 年 03 月 04 日	693,200 .00	10,00 0.00	14	3. 50	916. 04		
华泰 证券	20210304 00036661	华峰 超纤	2021 年 03 月 04 日	302,580 .00	49,20 0.00	14	3. 50	399. 85		
华泰 证券	20210304 00036663	蓝色 光标	2021 年 03 月 04 日	499,548 .00	79,80 0.00	14	3. 50	660. 14		
华泰 证券	20210304 00036665	迪安 诊断	2021 年 03 月 04 日	572,808 .00	17,40 0.00	14	3. 50	756. 95		
华泰 证券	20210304 00036667	网宿 科技	2021 年 03 月 04 日	522,810 .00	78,50 0.00	14	3. 50	690. 88		
华泰 证券	20210304 00036669	华策 影视	2021 年 03 月 04 日	298,528 .00	49,10 0.00	14	3. 50	394. 49		
华泰 证券	20210304 00036671	华宇 软件	2021 年 03 月 04 日	495,900 .00	26,10 0.00	14	3. 50	655. 32		
华泰 证券	20210304 00036673	华测 检测	2021 年 03 月 04 日	1,655,8 50.00	66,50 0.00	14	3. 50	2,18 8.15		
华泰 证券	20210304 00036675	特 锐 德	2021 年 03 月 04 日	704,880 .00	24,00 0.00	14	3. 50	931. 48		
华泰 证券	20210304 00036677	睿创 微纳	2021 年 03 月 04 日	976,200 .00	10,00 0.00	14	3. 50	1,29 0.02		
华泰 证券	20210304 00036679	晶晨 股份	2021 年 03 月 04 日	863,500 .00	10,00 0.00	14	3. 50	1,14 1.09		
华泰 证券	20210304 00036681	微芯 生物	2021 年 03 月 04 日	388,000 .00	10,00 0.00	14	3. 50	512. 73		
华泰 证券	20210304 00036683	欣 旺 达	2021 年 03 月 04 日	1,048,5 20.00	44,00 0.00	14	3. 50	1,38 5.58		

华泰 证券	20210304 00036685	红日 药业	2021 年 03 月 04 日	301,680 .00	72,00 0.00	14	3. 50	398. 66		
华泰 证券	20210304 00036687	东方 国信	2021 年 03 月 04 日	329,212 .00	33,80 0.00	14	3. 50	435. 04		
华泰 证券	20210304 00036689	安科 生物	2021 年 03 月 04 日	552,669 .00	38,30 0.00	14	3. 50	730. 33		
华泰 证券	20210304 00036691	长盈 精密	2021 年 03 月 04 日	574,800 .00	24,00 0.00	14	3. 50	759. 58		
华泰 证券	20210305 00006278	大富 科技	2021 年 03 月 05 日	389,760 .00	38,40 0.00	14	3. 50	515. 06		
华泰 证券	20210305 00006280	迪安 诊断	2021 年 03 月 05 日	1,481,1 42.00	44,20 0.00	14	3. 50	1,95 7.28		
华泰 证券	20210305 00006284	顺网 科技	2021 年 03 月 05 日	665,322 .00	43,80 0.00	14	3. 50	879. 20		
华泰 证券	20210305 00006286	开山 股份	2021 年 03 月 05 日	551,250 .00	35,00 0.00	14	3. 50	728. 46		
华泰 证券	20210305 00006288	易 华 录	2021 年 03 月 05 日	1,174,1 76.00	43,20 0.00	14	3. 50	1,55 1.63		
华泰 证券	20210305 00006290	我武 生物	2021 年 03 月 05 日	2,053,1 30.00	31,00 0.00	14	3. 50	2,71 3.14		
华泰 证券	20210305 00006292	欧普 康视	2021 年 03 月 05 日	2,952,3 60.00	35,40 0.00	14	3. 50	3,90 1.45		
华泰 证券	20210305 00006294	迈克 生物	2021 年 03 月 05 日	1,590,3 36.00	39,60 0.00	14	3. 50	2,10 1.58		
华泰 证券	20210305 00006296	光威 复材	2021 年 03 月 05 日	1,830,0 70.00	25,40 0.00	14	3. 50	2,41 8.38		
华泰 证券	20210305 00006298	中科 创达	2021 年 03 月 05 日	3,743,6 88.00	31,20 0.00	14	3. 50	4,94 7.16		
华泰 证券	20210305 00006300	普利 制药	2021 年 03 月 05 日	1,220,4 08.00	26,60 0.00	14	3. 50	1,61 2.73		
华泰 证券	20210305 00006324	华测 检测	2021 年 03 月 05 日	846,153 .00	33,30 0.00	14	3. 50	1,11 8.16		
华泰 证券	20210305 00006326	三聚 环保	2021 年 03 月 05 日	193,170 .00	28,20 0.00	14	3. 50	255. 27		
华泰 证券	20210305 00006328	安科 生物	2021 年 03 月 05 日	277,905 .00	19,10 0.00	14	3. 50	367. 24		
华泰 证券	20210305 00006330	华峰 超纤	2021 年 03 月 05 日	154,488 .00	24,60 0.00	14	3. 50	204. 15		
华泰 证券	20210305 00006332	国瓷 材料	2021 年 03 月 05 日	677,600 .00	15,40 0.00	14	3. 50	895. 43		
华泰 证券	20210305 00006334	机 器 人	2021 年 03 月 05 日	305,772 .00	24,90 0.00	14	3. 50	404. 07		

华泰 证券	20210305 00006336	长信 科技	2021 年 03 月 05 日	407,826 .00	48,90 0.00	14	3. 50	538. 93		
华泰 证券	20210305 00006338	华宇 软件	2021 年 03 月 05 日	257,530 .00	13,00 0.00	14	3. 50	340. 32		
华泰 证券	20210305 00006826	晶盛 机电	2021 年 03 月 05 日	450,176 .00	12,80 0.00	14	3. 50	594. 89		
华泰 证券	20210305 00006828	神州 泰岳	2021 年 03 月 05 日	184,710 .00	39,30 0.00	14	3. 50	244. 09		
华泰 证券	20210305 00006830	豆神 教育	2021 年 03 月 05 日	158,321 .00	13,90 0.00	14	3. 50	209. 22		
华泰 证券	20210305 00006832	蓝色 光标	2021 年 03 月 05 日	254,163 .00	39,90 0.00	14	3. 50	335. 87		
华泰 证券	20210305 00006834	特 锐 德	2021 年 03 月 05 日	352,440 .00	12,00 0.00	14	3. 50	465. 74		
华泰 证券	20210305 00006836	网宿 科技	2021 年 03 月 05 日	268,026 .00	39,30 0.00	14	3. 50	354. 19		
华泰 证券	20210305 00006838	碧 水 源	2021 年 03 月 05 日	353,957 .00	44,30 0.00	14	3. 50	467. 74		
华泰 证券	20210305 00006840	华策 影视	2021 年 03 月 05 日	150,185 .00	24,50 0.00	14	3. 50	198. 46		
华泰 证券	20210305 00006842	汤臣 倍健	2021 年 03 月 05 日	369,720 .00	15,80 0.00	14	3. 50	488. 57		
华泰 证券	20210305 00006844	万达 信息	2021 年 03 月 05 日	306,104 .00	16,60 0.00	14	3. 50	404. 51		
华泰 证券	20210305 00006846	东方 国信	2021 年 03 月 05 日	166,465 .00	16,90 0.00	14	3. 50	219. 98		
华泰 证券	20210305 00006848	捷成 股份	2021 年 03 月 05 日	138,768 .00	41,30 0.00	14	3. 50	183. 38		
华泰 证券	20210818 00021030	利 亚 德	2021 年 08 月 18 日	351,480 .00	40,40 0.00	14	3. 50	464. 47		
华泰 证券	20210818 00021032	机 器 人	2021 年 08 月 18 日	319,672 .00	24,80 0.00	14	3. 50	422. 44		
华泰 证券	20210818 00021034	长信 科技	2021 年 08 月 18 日	397,232 .00	48,80 0.00	14	3. 50	524. 93		
华泰 证券	20210818 00021036	顺网 科技	2021 年 08 月 18 日	109,500 .00	10,00 0.00	14	3. 50	144. 70		
华泰 证券	20210818 00021038	网宿 科技	2021 年 08 月 18 日	241,800 .00	39,00 0.00	14	3. 50	319. 53		
华泰 证券	20210818 00021040	昆仑 万维	2021 年 08 月 18 日	260,637 .00	16,30 0.00	14	3. 50	344. 42		

华泰 证券	20210818 00021062	华策 影视	2021 年 08 月 18 日	122,580 .00	22,70 0.00	14	3. 50	161. 99		
华泰 证券	20210818 00021064	神州 泰岳	2021 年 08 月 18 日	202,800 .00	39,00 0.00	14	3. 50	267. 99		
华泰 证券	20210818 00021066	中际 旭创	2021 年 08 月 18 日	430,078 .00	11,30 0.00	14	3. 50	568. 33		
华泰 证券	20210818 00021068	三聚 环保	2021 年 08 月 18 日	183,861 .00	27,90 0.00	14	3. 50	242. 97		
华泰 证券	20210818 00021070	晶盛 机电	2021 年 08 月 18 日	755,200 .00	12,80 0.00	14	3. 50	997. 97		
华泰 证券	20210818 00021072	光环 新网	2021 年 08 月 18 日	321,000 .00	21,40 0.00	14	3. 50	424. 19		
华泰 证券	20210818 00021074	安科 生物	2021 年 08 月 18 日	293,208 .00	22,80 0.00	14	3. 50	387. 46		
华泰 证券	20210818 00021076	华宇 软件	2021 年 08 月 18 日	289,245 .00	16,50 0.00	14	3. 50	382. 23		
华泰 证券	20210818 00021078	蓝色 光标	2021 年 08 月 18 日	219,780 .00	39,60 0.00	14	3. 50	290. 43		
华泰 证券	20210818 00021080	东方 国信	2021 年 08 月 18 日	168,889 .00	16,10 0.00	14	3. 50	223. 18		
华泰 证券	20210818 00021082	万达 信息	2021 年 08 月 18 日	294,528 .00	23,60 0.00	14	3. 50	389. 21		
华泰 证券	20210818 00021084	捷成 股份	2021 年 08 月 18 日	195,911 .00	40,90 0.00	14	3. 50	258. 89		
华泰 证券	20210818 00021086	豆神 教育	2021 年 08 月 18 日	66,516. 00	13,80 0.00	14	3. 50	87.9 0		
华泰 证券	20210818 00021088	华峰 超纤	2021 年 08 月 18 日	133,770 .00	24,50 0.00	14	3. 50	176. 77		
华泰 证券	20210818 00021090	汤臣 倍健	2021 年 08 月 18 日	478,777 .00	16,90 0.00	14	3. 50	632. 69		
华泰 证券	20210818 00021092	碧 水 源	2021 年 08 月 18 日	319,000 .00	44,00 0.00	14	3. 50	421. 55		
华泰 证券	20210818 00021094	掌趣 科技	2021 年 08 月 18 日	195,088 .00	54,80 0.00	14	3. 50	257. 80		
华泰 证券	20210818 00021096	欣 旺 达	2021 年 08 月 18 日	873,810 .00	21,90 0.00	14	3. 50	1,15 4.71		
华泰 证券	20210818 00021098	红日 药业	2021 年 08 月 18 日	159,936 .00	35,70 0.00	14	3. 50	211. 35		
华泰 证券	20210818 00021100	捷成 股份	2021 年 08 月 18 日	195,911 .00	40,90 0.00	14	3. 50	258. 89		
华泰 证券	20210818 00021102	三聚 环保	2021 年 08 月 18 日	183,861 .00	27,90 0.00	14	3. 50	242. 97		

华泰 证券	20210818 00021104	网宿 科技	2021 年 08 月 18 日	241,800 .00	39,00 0.00	14	3. 50	319. 53		
兴业 证券	20210818 00021804	捷成 股份	2021 年 08 月 18 日	195,432 .00	40,80 0.00	14	3. 20	236. 12		
兴业 证券	20210818 00021806	易 华 录	2021 年 08 月 18 日	441,452 .00	15,80 0.00	14	3. 20	533. 36		
兴业 证券	20210818 00021808	掌趣 科技	2021 年 08 月 18 日	194,020 .00	54,50 0.00	14	3. 20	234. 41		
华泰 证券	20210818 00022074	红日 药业	2021 年 08 月 18 日	159,936 .00	35,70 0.00	14	3. 50	211. 35		
华泰 证券	20210818 00022076	机 器 人	2021 年 08 月 18 日	319,672 .00	24,80 0.00	14	3. 50	422. 44		
华泰 证券	20210818 00022078	汤臣 倍健	2021 年 08 月 18 日	478,777 .00	16,90 0.00	14	3. 50	632. 69		
华泰 证券	20210818 00022080	碧 水 源	2021 年 08 月 18 日	319,000 .00	44,00 0.00	14	3. 50	421. 55		
华泰 证券	20210818 00022082	华峰 超纤	2021 年 08 月 18 日	133,770 .00	24,50 0.00	14	3. 50	176. 77		
华泰 证券	20210818 00022084	东方 国信	2021 年 08 月 18 日	168,889 .00	16,10 0.00	14	3. 50	223. 18		
华泰 证券	20210818 00022086	豆神 教育	2021 年 08 月 18 日	66,516. 00	13,80 0.00	14	3. 50	87.9 0		
华泰 证券	20210818 00022088	万达 信息	2021 年 08 月 18 日	294,528 .00	23,60 0.00	14	3. 50	389. 21		
华泰 证券	20210818 00022090	神州 泰岳	2021 年 08 月 18 日	202,800 .00	39,00 0.00	14	3. 50	267. 99		
华泰 证券	20210818 00022092	中际 旭创	2021 年 08 月 18 日	430,078 .00	11,30 0.00	14	3. 50	568. 33		
华泰 证券	20210818 00022094	华宇 软件	2021 年 08 月 18 日	289,245 .00	16,50 0.00	14	3. 50	382. 23		
华泰 证券	20210818 00022096	光线 传媒	2021 年 08 月 18 日	207,176 .00	23,20 0.00	14	3. 50	273. 78		
华泰 证券	20210818 00022098	掌趣 科技	2021 年 08 月 18 日	195,088 .00	54,80 0.00	14	3. 50	257. 80		
华泰 证券	20210818 00022100	昆仑 万维	2021 年 08 月 18 日	260,637 .00	16,30 0.00	14	3. 50	344. 42		
华泰 证券	20210818 00022102	欣 旺 达	2021 年 08 月 18 日	873,810 .00	21,90 0.00	14	3. 50	1,15 4.71		
华泰 证券	20210818 00022104	光环 新网	2021 年 08 月 18 日	321,000 .00	21,40 0.00	14	3. 50	424. 19		

华泰 证券	20210818 00022106	晶盛 机电	2021 年 08 月 18 日	755,200 .00	12,80 0.00	14	3. 50	997. 97		
华泰 证券	20210818 00022108	特 锐 德	2021 年 08 月 18 日	359,600 .00	12,40 0.00	14	3. 50	475. 20		
华泰 证券	20210818 00022110	长盈 精密	2021 年 08 月 18 日	249,535 .00	14,30 0.00	14	3. 50	329. 75		
华泰 证券	20210818 00022112	国瓷 材料	2021 年 08 月 18 日	736,011 .00	15,90 0.00	14	3. 50	972. 61		
华泰 证券	20210818 00022114	长信 科技	2021 年 08 月 18 日	397,232 .00	48,80 0.00	14	3. 50	524. 93		
华泰 证券	20210818 00022116	利 亚 德	2021 年 08 月 18 日	351,480 .00	40,40 0.00	14	3. 50	464. 47		
华泰 证券	20210818 00022118	蓝色 光标	2021 年 08 月 18 日	219,780 .00	39,60 0.00	14	3. 50	290. 43		
华泰 证券	20210818 00022120	顺网 科技	2021 年 08 月 18 日	109,500 .00	10,00 0.00	14	3. 50	144. 70		
华泰 证券	20210818 00022122	安科 生物	2021 年 08 月 18 日	293,208 .00	22,80 0.00	14	3. 50	387. 46		
华泰 证券	20210818 00022124	华策 影视	2021 年 08 月 18 日	122,580 .00	22,70 0.00	14	3. 50	161. 99		
华泰 证券	20210818 00022142	迈克 生物	2021 年 08 月 18 日	370,608 .00	11,20 0.00	14	3. 50	489. 75		
华泰 证券	20210818 00022144	新 宙 邦	2021 年 08 月 18 日	1,258,9 62.00	11,10 0.00	14	3. 50	1,66 3.68		
华泰 证券	20210818 00022146	易 华 录	2021 年 08 月 18 日	290,576 .00	10,40 0.00	14	3. 50	383. 99		
华泰 证券	20210818 00022148	开山 股份	2021 年 08 月 18 日	151,308 .00	10,80 0.00	14	3. 50	199. 95		
华泰 证券	20210818 00022150	迪安 诊断	2021 年 08 月 18 日	572,000 .00	17,60 0.00	14	3. 50	755. 88		
华泰 证券	20210818 00022152	普利 制药	2021 年 08 月 18 日	458,184 .00	10,20 0.00	14	3. 50	605. 48		
华泰 证券	20210818 00022154	万孚 生物	2021 年 08 月 18 日	525,712 .00	10,30 0.00	14	3. 50	694. 71		
华泰 证券	20210818 00022156	我武 生物	2021 年 08 月 18 日	1,000,1 10.00	17,00 0.00	14	3. 50	1,32 1.61		
华泰 证券	20210818 00022158	光威 复材	2021 年 08 月 18 日	1,355,9 52.00	16,40 0.00	14	3. 50	1,79 1.85		
华泰 证券	20210820 00007548	迪安 诊断	2021 年 08 月 20 日	548,336 .00	17,20 0.00	14	3. 50	724. 61		

华泰 证券	20210820 00007550	捷成 股份	2021 年 08 月 20 日	395,428 .00	81,70 0.00	14	3. 50	522. 55		
华泰 证券	20210820 00007552	普利 制药	2021 年 08 月 20 日	452,920 .00	10,40 0.00	14	3. 50	598. 52		
华泰 证券	20210820 00007554	三聚 环保	2021 年 08 月 20 日	340,884 .00	55,70 0.00	14	3. 50	450. 47		
华泰 证券	20210820 00007556	昆仑 万维	2021 年 08 月 20 日	513,175 .00	32,50 0.00	14	3. 50	678. 14		
华泰 证券	20210820 00007558	万达 信息	2021 年 08 月 20 日	571,794 .00	47,10 0.00	14	3. 50	755. 61		
华泰 证券	20210820 00007560	睿创 微纳	2021 年 08 月 20 日	1,204,1 00.00	10,00 0.00	14	3. 50	1,59 1.18		
华泰 证券	20210820 00007562	虹软 科技	2021 年 08 月 20 日	450,000 .00	10,00 0.00	14	3. 50	594. 66		
华泰 证券	20210820 00007564	微芯 生物	2021 年 08 月 20 日	386,000 .00	10,00 0.00	14	3. 50	510. 09		
华泰 证券	20210820 00007566	晶晨 股份	2021 年 08 月 20 日	1,179,3 00.00	10,00 0.00	14	3. 50	1,55 8.41		
华泰 证券	20210820 00007568	道通 科技	2021 年 08 月 20 日	857,300 .00	10,00 0.00	14	3. 50	1,13 2.89		
华泰 证券	20210820 00007570	万孚 生物	2021 年 08 月 20 日	448,668 .00	10,30 0.00	14	3. 50	592. 90		
华泰 证券	20210820 00007572	迪安 诊断	2021 年 08 月 20 日	561,088 .00	17,60 0.00	14	3. 50	741. 46		
华泰 证券	20210820 00007574	迈克 生物	2021 年 08 月 20 日	347,200 .00	11,20 0.00	14	3. 50	458. 81		
华泰 证券	20210820 00007576	易 华 录	2021 年 08 月 20 日	296,816 .00	10,40 0.00	14	3. 50	392. 23		
华泰 证券	20210820 00007600	迈克 生物	2021 年 08 月 20 日	480,500 .00	15,50 0.00	14	3. 50	634. 96		
华泰 证券	20210820 00007602	华峰 超纤	2021 年 08 月 20 日	266,070 .00	49,00 0.00	14	3. 50	351. 60		
华泰 证券	20210820 00007604	碧 水 源	2021 年 08 月 20 日	634,071 .00	87,70 0.00	14	3. 50	837. 90		
华泰 证券	20210820 00007606	神州 泰岳	2021 年 08 月 20 日	393,432 .00	77,60 0.00	14	3. 50	519. 91		
华泰 证券	20210820 00007608	利 亚 德	2021 年 08 月 20 日	843,076 .00	80,60 0.00	14	3. 50	1,11 4.10		
华泰 证券	20210820 00007610	华策 影视	2021 年 08 月 20 日	240,834 .00	45,10 0.00	14	3. 50	318. 25		
华泰	20210820	光线	2021 年 08	422,196	46,60	14	3.	557.		

证券	00007612	传媒	月 20 日	.00	0.00		50	92		
华泰 证券	20210820 00007614	长信 科技	2021 年 08 月 20 日	778,572 .00	97,20 0.00		3. 14	1,02 8.86		
华泰 证券	20210820 00007616	寒锐 钴业	2021 年 08 月 20 日	893,300 .00	10,00 0.00		3. 14	1,18 0.47		
华泰 证券	20210820 00007618	光环 新网	2021 年 08 月 20 日	630,016 .00	42,80 0.00		3. 14	832. 55		
华泰 证券	20210820 00007620	机 器 人	2021 年 08 月 20 日	632,814 .00	49,40 0.00		3. 14	836. 24		
华泰 证券	20210820 00007622	红日 药业	2021 年 08 月 20 日	316,302 .00	71,40 0.00		3. 14	417. 98		
华泰 证券	20210820 00007624	蓝色 光标	2021 年 08 月 20 日	449,510 .00	79,00 0.00		3. 14	594. 01		
华泰 证券	20210820 00007626	易 华 录	2021 年 08 月 20 日	450,932 .00	15,80 0.00		3. 14	595. 89		
华泰 证券	20210820 00007628	中际 旭创	2021 年 08 月 20 日	850,890 .00	22,60 0.00		3. 14	1,12 4.42		
华泰 证券	20210820 00007630	掌趣 科技	2021 年 08 月 20 日	381,850 .00	109,1 00.00		3. 14	504. 60		
华泰 证券	20210820 00007632	国瓷 材料	2021 年 08 月 20 日	1,417,6 44.00	31,80 0.00		3. 14	1,87 3.37		
华泰 证券	20210820 00007634	东方 国信	2021 年 08 月 20 日	323,200 .00	32,00 0.00		3. 14	427. 10		
华泰 证券	20210820 00007636	光威 复材	2021 年 08 月 20 日	984,000 .00	12,30 0.00		3. 14	1,30 0.32		
华泰 证券	20210820 00007838	开山 股份	2021 年 08 月 20 日	221,527 .00	15,70 0.00		3. 14	292. 74		
华泰 证券	20210820 00007840	华宇 软件	2021 年 08 月 20 日	574,000 .00	32,80 0.00		3. 14	758. 52		
华泰 证券	20210820 00007842	万孚 生物	2021 年 08 月 20 日	461,736 .00	10,60 0.00		3. 14	610. 17		
华泰 证券	20210820 00007844	我武 生物	2021 年 08 月 20 日	589,368 .00	10,40 0.00		3. 14	778. 83		
华泰 证券	20210820 00007846	汤臣 倍健	2021 年 08 月 20 日	918,325 .00	33,70 0.00		3. 14	1,21 3.54		
华泰 证券	20210820 00007848	普利 制药	2021 年 08 月 20 日	444,210 .00	10,20 0.00		3. 14	587. 01		
华泰 证券	20210820 00007850	开山 股份	2021 年 08 月 20 日	152,388 .00	10,80 0.00		3. 14	201. 38		
华泰 证券	20210820 00007852	新 宙 邦	2021 年 08 月 20 日	1,216,0 05.00	11,10 0.00		3. 14	1,60 6.91		

华泰 证券	20210820 00007854	我武 生物	2021 年 08 月 20 日	963,390 .00	17,00 0.00	14	3. 50	1,27 3.09		
华泰 证券	20210820 00007856	新 宙 邦	2021 年 08 月 20 日	1,248,8 70.00	11,40 0.00	14	3. 50	1,65 0.34		
华泰 证券	20210820 00007858	网宿 科技	2021 年 08 月 20 日	489,991 .00	77,90 0.00	14	3. 50	647. 51		
华泰 证券	20210824 00020983	掌趣 科技	2021 年 08 月 24 日	382,941 .00	109,1 00.00	14	3. 50	506. 04		
华泰 证券	20210824 00020985	顺网 科技	2021 年 08 月 24 日	204,387 .00	19,30 0.00	14	3. 50	270. 09		
华泰 证券	20210824 00020987	碧 水 源	2021 年 08 月 24 日	636,702 .00	87,70 0.00	14	3. 50	841. 38		
华泰 证券	20210824 00020989	红日 药业	2021 年 08 月 24 日	321,300 .00	71,40 0.00	14	3. 50	424. 59		
华泰 证券	20210824 00020991	机 器 人	2021 年 08 月 24 日	660,478 .00	49,40 0.00	14	3. 50	872. 80		
华泰 证券	20210824 00020993	三聚 环保	2021 年 08 月 24 日	350,910 .00	55,70 0.00	14	3. 50	463. 72		
华泰 证券	20210824 00020995	长盈 精密	2021 年 08 月 24 日	498,180 .00	28,50 0.00	14	3. 50	658. 33		
华泰 证券	20210824 00020997	特 锐 德	2021 年 08 月 24 日	730,132 .00	24,70 0.00	14	3. 50	964. 85		
华泰 证券	20210824 00020999	安科 生物	2021 年 08 月 24 日	565,565 .00	45,50 0.00	14	3. 50	747. 38		
华泰 证券	20210824 00021001	豆神 教育	2021 年 08 月 24 日	140,162 .00	27,70 0.00	14	3. 50	185. 22		
华泰 证券	20210824 00021003	捷成 股份	2021 年 08 月 24 日	388,892 .00	81,70 0.00	14	3. 50	513. 91		
华泰 证券	20210824 00021005	万达 信息	2021 年 08 月 24 日	572,736 .00	47,10 0.00	14	3. 50	756. 85		
华泰 证券	20210824 00021007	华峰 超纤	2021 年 08 月 24 日	278,320 .00	49,00 0.00	14	3. 50	367. 79		
华泰 证券	20210824 00021009	道通 科技	2021 年 08 月 24 日	898,800 .00	10,00 0.00	14	3. 50	1,18 7.73		
华泰 证券	20210824 00021011	晶晨 股份	2021 年 08 月 24 日	1,156,0 00.00	10,00 0.00	14	3. 50	1,52 7.62		
华泰 证券	20210824 00021013	普利 制药	2021 年 08 月 24 日	442,832 .00	10,40 0.00	14	3. 50	585. 19		
华泰 证券	20210824 00021015	迈克 生物	2021 年 08 月 24 日	477,090 .00	15,50 0.00	14	3. 50	630. 46		

华泰 证券	20210824 00021017	万孚 生物	2021 年 08 月 24 日	480,816 .00	10,60 0.00	14	3. 50	635. 38		
华泰 证券	20210824 00021019	北京 君正	2021 年 08 月 24 日	1,592,5 00.00	10,00 0.00	14	3. 50	2,10 4.44		
华泰 证券	20210824 00021021	利 亚 德	2021 年 08 月 24 日	834,210 .00	80,60 0.00	14	3. 50	1,10 2.38		
华泰 证券	20210824 00021023	欣 旺 达	2021 年 08 月 24 日	1,848,0 73.00	43,70 0.00	14	3. 50	2,44 2.17		
华泰 证券	20210824 00021025	晶盛 机电	2021 年 08 月 24 日	1,600,8 90.00	25,50 0.00	14	3. 50	2,11 5.52		
华泰 证券	20210824 00021027	长信 科技	2021 年 08 月 24 日	786,348 .00	97,20 0.00	14	3. 50	1,03 9.13		
华泰 证券	20210824 00021029	易 华 录	2021 年 08 月 24 日	474,000 .00	15,80 0.00	14	3. 50	626. 38		
华泰 证券	20210824 00021031	网宿 科技	2021 年 08 月 24 日	482,201 .00	77,90 0.00	14	3. 50	637. 21		
华泰 证券	20210824 00021033	蓝色 光标	2021 年 08 月 24 日	452,670 .00	79,00 0.00	14	3. 50	598. 19		
华泰 证券	20210824 00021035	新 宙 邦	2021 年 08 月 24 日	1,230,5 16.00	11,40 0.00	14	3. 50	1,62 6.09		
华泰 证券	20210824 00021513	欣 旺 达	2021 年 08 月 24 日	1,848,0 73.00	43,70 0.00	14	3. 50	2,44 2.17		
华泰 证券	20210824 00021515	易 华 录	2021 年 08 月 24 日	474,000 .00	15,80 0.00	14	3. 50	626. 38		
华泰 证券	20210824 00021517	晶盛 机电	2021 年 08 月 24 日	1,600,8 90.00	25,50 0.00	14	3. 50	2,11 5.52		
华泰 证券	20210824 00021519	华策 影视	2021 年 08 月 24 日	245,344 .00	45,10 0.00	14	3. 50	324. 21		
华泰 证券	20210824 00021521	光环 新网	2021 年 08 月 24 日	636,864 .00	42,80 0.00	14	3. 50	841. 59		
华泰 证券	20210824 00021523	光威 复材	2021 年 08 月 24 日	1,017,4 56.00	12,30 0.00	14	3. 50	1,34 4.53		
华泰 证券	20210824 00021525	微芯 生物	2021 年 08 月 24 日	385,800 .00	10,00 0.00	14	3. 50	509. 82		
华泰 证券	20210824 00021563	汤臣 倍健	2021 年 08 月 24 日	949,666 .00	33,70 0.00	14	3. 50	1,25 4.95		
华泰 证券	20210824 00021565	迪安 诊断	2021 年 08 月 24 日	544,380 .00	17,20 0.00	14	3. 50	719. 38		

华泰 证券	20210824 00021567	东方 国信	2021 年 08 月 24 日	330,240 .00	32,00 0.00	14	3. 50	436. 40		
华泰 证券	20210824 00021569	虹软 科技	2021 年 08 月 24 日	426,800 .00	10,00 0.00	14	3. 50	564. 00		
华泰 证券	20210824 00021571	睿创 微纳	2021 年 08 月 24 日	1,231,0 00.00	10,00 0.00	14	3. 50	1,62 6.73		
华泰 证券	20210824 00021573	微芯 生物	2021 年 08 月 24 日	385,800 .00	10,00 0.00	14	3. 50	509. 82		
华泰 证券	20210824 00021575	光威 复材	2021 年 08 月 24 日	1,017,4 56.00	12,30 0.00	14	3. 50	1,34 4.53		
华泰 证券	20210824 00021577	寒锐 钴业	2021 年 08 月 24 日	950,500 .00	10,00 0.00	14	3. 50	1,25 6.05		
华泰 证券	20210827 00011855	睿创 微纳	2021 年 08 月 27 日	1,224,0 00.00	10,00 0.00	14	3. 50	1,61 7.48		
华泰 证券	20210827 00011857	道通 科技	2021 年 08 月 27 日	831,000 .00	10,00 0.00	14	3. 50	1,09 8.14		
华泰 证券	20210827 00011859	晶晨 股份	2021 年 08 月 27 日	1,117,5 00.00	10,00 0.00	14	3. 50	1,47 6.74		
华泰 证券	20210827 00011861	虹软 科技	2021 年 08 月 27 日	408,500 .00	10,00 0.00	14	3. 50	539. 82		
华泰 证券	20210827 00011863	昆仑 万维	2021 年 08 月 27 日	527,475 .00	32,50 0.00	14	3. 50	697. 04		
华泰 证券	20210827 00011865	华峰 超纤	2021 年 08 月 27 日	263,620 .00	49,00 0.00	14	3. 50	348. 37		
华泰 证券	20210827 00011867	易 华 录	2021 年 08 月 27 日	531,038 .00	15,80 0.00	14	3. 50	701. 75		
华泰 证券	20210827 00011881	新 宙 邦	2021 年 08 月 27 日	1,152,1 98.00	11,40 0.00	14	3. 50	1,52 2.59		
华泰 证券	20210827 00011883	中际 旭创	2021 年 08 月 27 日	818,346 .00	22,60 0.00	14	3. 50	1,08 1.42		
华泰 证券	20210827 00011885	神州 泰岳	2021 年 08 月 27 日	392,656 .00	77,60 0.00	14	3. 50	518. 88		
华泰 证券	20210827 00011887	掌趣 科技	2021 年 08 月 27 日	390,578 .00	109,1 00.00	14	3. 50	516. 14		
华泰 证券	20210827 00011889	卫宁 健康	2021 年 08 月 27 日	924,782 .00	67,70 0.00	14	3. 50	1,22 2.07		
华泰 证券	20210827 00011909	豆神 教育	2021 年 08 月 27 日	128,528 .00	27,70 0.00	14	3. 50	169. 85		
华泰 证券	20210827 00011911	蓝色 光标	2021 年 08 月 27 日	452,670 .00	79,00 0.00	14	3. 50	598. 19		
华泰 证券	20210827 00011913	寒锐 钴业	2021 年 08 月 27 日	977,200 .00	10,00 0.00	14	3. 50	1,29 1.34		

华泰 证券	20210827 00011915	光威 复材	2021 年 08 月 27 日	919,794 .00	12,30 0.00	14	3. 50	1,21 5.48		
华泰 证券	20210827 00011917	机 器 人	2021 年 08 月 27 日	535,496 .00	49,40 0.00	14	3. 50	707. 64		
华泰 证券	20210827 00012813	华峰 超纤	2021 年 08 月 27 日	263,620 .00	49,00 0.00	14	3. 50	348. 37		
华泰 证券	20210827 00012815	光威 复材	2021 年 08 月 27 日	919,794 .00	12,30 0.00	14	3. 50	1,21 5.48		
华泰 证券	20210827 00012817	易 华 录	2021 年 08 月 27 日	531,038 .00	15,80 0.00	14	3. 50	701. 75		
华泰 证券	20210827 00012819	豆神 教育	2021 年 08 月 27 日	128,528 .00	27,70 0.00	14	3. 50	169. 85		
华泰 证券	20210827 00012821	碧 水 源	2021 年 08 月 27 日	634,071 .00	87,70 0.00	14	3. 50	837. 90		
华泰 证券	20210827 00012823	光线 传媒	2021 年 08 月 27 日	427,322 .00	46,60 0.00	14	3. 50	564. 69		
华泰 证券	20210827 00012825	欣 旺 达	2021 年 08 月 27 日	1,787,3 30.00	43,70 0.00	14	3. 50	2,36 1.90		
华泰 证券	20210827 00012827	寒锐 钴业	2021 年 08 月 27 日	977,200 .00	10,00 0.00	14	3. 50	1,29 1.34		
华泰 证券	20210827 00012829	新 宙 邦	2021 年 08 月 27 日	1,152,1 98.00	11,40 0.00	14	3. 50	1,52 2.59		
华泰 证券	20210827 00012831	三聚 环保	2021 年 08 月 27 日	345,340 .00	55,70 0.00	14	3. 50	456. 36		
华泰 证券	20210827 00012833	光环 新网	2021 年 08 月 27 日	622,740 .00	42,80 0.00	14	3. 50	822. 93		
华泰 证券	20210827 00012835	神州 泰岳	2021 年 08 月 27 日	392,656 .00	77,60 0.00	14	3. 50	518. 88		
华泰 证券	20210827 00012837	普利 制药	2021 年 08 月 27 日	426,400 .00	10,40 0.00	14	3. 50	563. 47		
华泰 证券	20210827 00012839	网宿 科技	2021 年 08 月 27 日	477,527 .00	77,90 0.00	14	3. 50	631. 04		
华泰 证券	20210827 00012841	捷成 股份	2021 年 08 月 27 日	384,807 .00	81,70 0.00	14	3. 50	508. 51		
华泰 证券	20210827 00012843	汤臣 倍健	2021 年 08 月 27 日	909,563 .00	33,70 0.00	14	3. 50	1,20 1.96		
华泰 证券	20210827 00012845	晶盛 机电	2021 年 08 月 27 日	1,829,8 80.00	25,50 0.00	14	3. 50	2,41 8.13		
华泰	20210827	迈克	2021 年 08	458,800	15,50	14	3.	606.		

证券	00012847	生物	月 27 日	.00	0.00		50	29		
华泰 证券	20210827 00012849	昆仑 万维	2021 年 08 月 27 日	527,475 .00	32,50 0.00		3. 14	697. 50		
华泰 证券	20210827 00012851	红日 药业	2021 年 08 月 27 日	319,872 .00	71,40 0.00		3. 14	422. 50		
华泰 证券	20210827 00012853	微芯 生物	2021 年 08 月 27 日	368,900 .00	10,00 0.00		3. 14	487. 50		
华泰 证券	20210827 00012855	中际 旭创	2021 年 08 月 27 日	818,346 .00	22,60 0.00		3. 14	1,08 50		
华泰 证券	20210827 00012857	利 亚 德	2021 年 08 月 27 日	808,418 .00	80,60 0.00		3. 14	1,06 50		
华泰 证券	20210827 00012859	开山 股份	2021 年 08 月 27 日	248,217 .00	15,70 0.00		3. 14	328. 50		
华泰 证券	20210827 00012861	安科 生物	2021 年 08 月 27 日	557,375 .00	45,50 0.00		3. 14	736. 50		
华泰 证券	20210827 00012863	长信 科技	2021 年 08 月 27 日	691,092 .00	97,20 0.00		3. 14	913. 50		
华泰 证券	20210827 00012865	掌趣 科技	2021 年 08 月 27 日	390,578 .00	109,1 00.00		3. 14	516. 50		
华泰 证券	20210827 00012867	卫宁 健康	2021 年 08 月 27 日	924,782 .00	67,70 0.00		3. 14	1,22 50		
华泰 证券	20210827 00012869	华策 影视	2021 年 08 月 27 日	251,207 .00	45,10 0.00		3. 14	331. 50		
华泰 证券	20210827 00012871	国瓷 材料	2021 年 08 月 27 日	1,462,4 82.00	31,80 0.00		3. 14	1,93 50		
华泰 证券	20210827 00012873	东方 国信	2021 年 08 月 27 日	321,920 .00	32,00 0.00		3. 14	425. 50		
华泰 证券	20210827 00012875	华宇 软件	2021 年 08 月 27 日	589,416 .00	32,80 0.00		3. 14	778. 50		
华泰 证券	20210827 00012877	特 锐 德	2021 年 08 月 27 日	797,316 .00	24,70 0.00		3. 14	1,05 50		
华泰 证券	20210827 00012879	蓝色 光标	2021 年 08 月 27 日	452,670 .00	79,00 0.00		3. 14	598. 50		
华泰 证券	20210827 00012881	景 嘉 微	2021 年 08 月 27 日	1,253,2 00.00	10,00 0.00		3. 14	1,65 50		
华泰 证券	20210827 00012883	万孚 生物	2021 年 08 月 27 日	474,562 .00	10,60 0.00		3. 14	627. 50		
华泰 证券	20210827 00012885	万达 信息	2021 年 08 月 27 日	554,838 .00	47,10 0.00		3. 14	733. 50		
华泰 证券	20210827 00012887	机 器	2021 年 08 月 27 日	535,496 .00	49,40 0.00		3. 14	707. 50		

		人								
华泰 证券	20210827 00012889	顺网 科技	2021 年 08 月 27 日	200,720 .00	19,30 0.00	14	3. 50	265. 24		
华泰 证券	20210827 00012891	长盈 精密	2021 年 08 月 27 日	481,650 .00	28,50 0.00	14	3. 50	636. 48		
华泰 证券	20210827 00012893	北京 君正	2021 年 08 月 27 日	1,516,5 00.00	10,00 0.00	14	3. 50	2,00 4.00		
华泰 证券	20210827 00012895	我武 生物	2021 年 08 月 27 日	561,808 .00	10,40 0.00	14	3. 50	742. 41		
华泰 证券	20210827 00012897	迪安 诊断	2021 年 08 月 27 日	538,532 .00	17,20 0.00	14	3. 50	711. 65		
华泰 证券	20210827 00012899	东方 国信	2021 年 08 月 27 日	321,920 .00	32,00 0.00	14	3. 50	425. 41		
华泰 证券	20210827 00012901	迈克 生物	2021 年 08 月 27 日	458,800 .00	15,50 0.00	14	3. 50	606. 29		
华泰 证券	20210827 00012903	网宿 科技	2021 年 08 月 27 日	477,527 .00	77,90 0.00	14	3. 50	631. 04		
华泰 证券	20210827 00012905	安科 生物	2021 年 08 月 27 日	557,375 .00	45,50 0.00	14	3. 50	736. 55		
华泰 证券	20210827 00012907	万孚 生物	2021 年 08 月 27 日	474,562 .00	10,60 0.00	14	3. 50	627. 12		
华泰 证券	20210827 00012909	顺网 科技	2021 年 08 月 27 日	200,720 .00	19,30 0.00	14	3. 50	265. 24		
华泰 证券	20210827 00012911	晶盛 机电	2021 年 08 月 27 日	1,829,8 80.00	25,50 0.00	14	3. 50	2,41 8.13		
华泰 证券	20210827 00012913	光线 传媒	2021 年 08 月 27 日	427,322 .00	46,60 0.00	14	3. 50	564. 69		
华泰 证券	20210827 00012915	捷成 股份	2021 年 08 月 27 日	384,807 .00	81,70 0.00	14	3. 50	508. 51		
华泰 证券	20210204 00013985	国瓷 材料	2021 年 02 月 04 日	1,592,3 60.00	30,80 0.00	14	3. 50	2,10 4.25		
华泰 证券	20210204 00013987	利 亚 德	2021 年 02 月 04 日	448,641 .00	71,10 0.00	14	3. 50	592. 86		
华泰 证券	20210204 00013989	长信 科技	2021 年 02 月 04 日	754,038 .00	97,80 0.00	14	3. 50	996. 44		
华泰 证券	20210204 00013991	欧普 康视	2021 年 02 月 04 日	1,353,7 48.00	12,10 0.00	14	3. 50	1,78 8.93		
华泰 证券	20210204 00013993	华宇 软件	2021 年 02 月 04 日	463,014 .00	26,10 0.00	14	3. 50	611. 86		
华泰 证券	20210204 00013995	顺网 科技	2021 年 02 月 04 日	247,506 .00	16,60 0.00	14	3. 50	327. 07		
华泰 证券	20210204 00013997	昆仑 万维	2021 年 02 月 04 日	678,632 .00	32,80 0.00	14	3. 50	896. 79		

华泰 证券	20210204 00013999	迈克 生物	2021 年 02 月 04 日	643,344 .00	15,60 0.00	14	3. 50	850. 16		
华泰 证券	20210204 00014001	微芯 生物	2021 年 02 月 04 日	337,900 .00	10,00 0.00	14	3. 50	446. 52		
华泰 证券	20210204 00014003	虹软 科技	2021 年 02 月 04 日	528,800 .00	10,00 0.00	14	3. 50	698. 79		
华泰 证券	20210204 00014005	晶晨 股份	2021 年 02 月 04 日	834,500 .00	10,00 0.00	14	3. 50	1,10 2.76		
华泰 证券	20210204 00014007	睿创 微纳	2021 年 02 月 04 日	956,500 .00	10,00 0.00	14	3. 50	1,26 3.98		
华泰 证券	20210204 00014009	碧 水 源	2021 年 02 月 04 日	645,165 .00	88,50 0.00	14	3. 50	852. 56		
华泰 证券	20210204 00014011	旋极 信息	2021 年 02 月 04 日	150,060 .00	49,20 0.00	14	3. 50	198. 30		
华泰 证券	20210204 00014013	三聚 环保	2021 年 02 月 04 日	325,428 .00	56,40 0.00	14	3. 50	430. 04		
华泰 证券	20210204 00014015	开山 股份	2021 年 02 月 04 日	193,170 .00	13,70 0.00	14	3. 50	255. 27		
华泰 证券	20210204 00014017	特 锐 德	2021 年 02 月 04 日	819,600 .00	24,00 0.00	14	3. 50	1,08 3.07		
华泰 证券	20210204 00014019	北京 君正	2021 年 02 月 04 日	652,200 .00	10,00 0.00	14	3. 50	861. 86		
华泰 证券	20210204 00014021	机 器 人	2021 年 02 月 04 日	548,298 .00	49,80 0.00	14	3. 50	724. 56		
华泰 证券	20210204 00014023	东方 国信	2021 年 02 月 04 日	302,510 .00	33,80 0.00	14	3. 50	399. 76		
华泰 证券	20210204 00014025	豆神 教育	2021 年 02 月 04 日	221,010 .00	27,80 0.00	14	3. 50	292. 06		
华泰 证券	20210204 00014027	神州 泰岳	2021 年 02 月 04 日	329,334 .00	78,60 0.00	14	3. 50	435. 20		
华泰 证券	20210204 00014029	阳光 电源	2021 年 02 月 04 日	4,467,6 00.00	40,80 0.00	14	3. 50	5,90 3.79		
华泰 证券	20210204 00014031	长盈 精密	2021 年 02 月 04 日	570,000 .00	24,00 0.00	14	3. 50	753. 24		
华泰 证券	20210204 00014033	迪安 诊断	2021 年 02 月 04 日	696,174 .00	17,40 0.00	14	3. 50	919. 97		
华泰 证券	20210204 00014035	万孚 生物	2021 年 02 月 04 日	860,200 .00	10,00 0.00	14	3. 50	1,13 6.73		
华泰 证券	20210204 00014037	掌趣 科技	2021 年 02 月 04 日	627,072 .00	110,4 00.00	14	3. 50	828. 66		
华泰	20210204	晶盛	2021 年 02	1,030,3	25,70	14	3.	1,36		

证券	00014039	机电	月 04 日	13.00	0.00		50	1.52		
华泰 证券	20210204 00014041	万达 信息	2021 年 02 月 04 日	663,669 .00	33,30 0.00	14	50	877. 02		
华泰 证券	20210204 00014043	华峰 超纤	2021 年 02 月 04 日	251,412 .00	49,20 0.00	14	50	332. 23		
华泰 证券	20210204 00014045	华策 影视	2021 年 02 月 04 日	326,024 .00	49,10 0.00	14	50	430. 83		
华泰 证券	20210204 00014047	汤臣 倍健	2021 年 02 月 04 日	692,988 .00	31,60 0.00	14	50	915. 76		
华泰 证券	20210204 00014049	大富 科技	2021 年 02 月 04 日	142,912 .00	15,40 0.00	14	50	188. 85		
华泰 证券	20210204 00014051	普利 制药	2021 年 02 月 04 日	487,200 .00	10,50 0.00	14	50	643. 82		
华泰 证券	20210204 00014053	蓝色 光标	2021 年 02 月 04 日	490,770 .00	79,80 0.00	14	50	648. 54		
华泰 证券	20210204 00014055	中科 创达	2021 年 02 月 04 日	1,664,3 90.00	11,80 0.00	14	50	2,19 9.44		
华泰 证券	20210204 00014057	安科 生物	2021 年 02 月 04 日	536,966 .00	38,30 0.00	14	50	709. 58		
华泰 证券	20210204 00014059	易 华 录	2021 年 02 月 04 日	409,656 .00	15,60 0.00	14	50	541. 35		
华泰 证券	20210204 00014061	光威 复材	2021 年 02 月 04 日	914,160 .00	10,40 0.00	14	50	1,20 8.03		
华泰 证券	20210204 00014063	我武 生物	2021 年 02 月 04 日	1,153,5 30.00	12,60 0.00	14	50	1,52 4.35		
华泰 证券	20210204 00014065	网宿 科技	2021 年 02 月 04 日	480,420 .00	78,50 0.00	14	50	634. 86		
华泰 证券	20210204 00014067	华测 检测	2021 年 02 月 04 日	2,041,5 50.00	66,50 0.00	14	50	2,69 7.84		
兴业 证券	20210204 00014361	迈克 生物	2021 年 02 月 04 日	643,344 .00	15,60 0.00	14	20	777. 29		
兴业 证券	20210204 00014363	汤臣 倍健	2021 年 02 月 04 日	692,988 .00	31,60 0.00	14	20	837. 27		
兴业 证券	20210204 00014365	欧普 康视	2021 年 02 月 04 日	1,353,7 48.00	12,10 0.00	14	20	1,63 5.60		
兴业 证券	20210204 00014367	开山 股份	2021 年 02 月 04 日	193,170 .00	13,70 0.00	14	20	233. 39		
兴业 证券	20210204 00014369	蓝色 光标	2021 年 02 月 04 日	490,770 .00	79,80 0.00	14	20	592. 95		
兴业 证券	20210204 00014371	易 华 录	2021 年 02 月 04 日	409,656 .00	15,60 0.00	14	20	494. 95		
兴业	20210204	国瓷	2021 年 02	1,592,3	30,80	14	3.	1,92		

证券	00014373	材料	月 04 日	60.00	0.00		20	3.89		
兴业 证券	20210204 00014375	华峰 超纤	2021 年 02 月 04 日	251,412 .00	49,20 0.00	14	20	303. 76		
兴业 证券	20210204 00014377	旋极 信息	2021 年 02 月 04 日	150,060 .00	49,20 0.00	14	20	181. 30		
兴业 证券	20210204 00014379	华宇 软件	2021 年 02 月 04 日	463,014 .00	26,10 0.00	14	20	559. 41		
兴业 证券	20210204 00014381	我武 生物	2021 年 02 月 04 日	1,153,5 30.00	12,60 0.00	14	20	1,39 3.69		
兴业 证券	20210204 00014383	华测 检测	2021 年 02 月 04 日	2,041,5 50.00	66,50 0.00	14	20	2,46 6.60		
兴业 证券	20210204 00014385	中科 创达	2021 年 02 月 04 日	1,664,3 90.00	11,80 0.00	14	20	2,01 0.91		
兴业 证券	20210204 00014387	晶盛 机电	2021 年 02 月 04 日	1,030,3 13.00	25,70 0.00	14	20	1,24 4.82		
兴业 证券	20210204 00014389	万孚 生物	2021 年 02 月 04 日	860,200 .00	10,00 0.00	14	20	1,03 9.29		
兴业 证券	20210204 00014391	大富 科技	2021 年 02 月 04 日	142,912 .00	15,40 0.00	14	20	172. 67		
兴业 证券	20210204 00014393	豆神 教育	2021 年 02 月 04 日	221,010 .00	27,80 0.00	14	20	267. 02		
兴业 证券	20210204 00014395	光威 复材	2021 年 02 月 04 日	914,160 .00	10,40 0.00	14	20	1,10 4.49		
兴业 证券	20210204 00014397	华策 影视	2021 年 02 月 04 日	326,024 .00	49,10 0.00	14	20	393. 90		
兴业 证券	20210204 00014399	迪安 诊断	2021 年 02 月 04 日	696,174 .00	17,40 0.00	14	20	841. 12		
兴业 证券	20210204 00014401	万达 信息	2021 年 02 月 04 日	663,669 .00	33,30 0.00	14	20	801. 84		
兴业 证券	20210204 00014403	普利 制药	2021 年 02 月 04 日	487,200 .00	10,50 0.00	14	20	588. 63		
兴业 证券	20210204 00014405	长信 科技	2021 年 02 月 04 日	754,038 .00	97,80 0.00	14	20	911. 03		
兴业 证券	20210204 00014407	利 亚 德	2021 年 02 月 04 日	448,641 .00	71,10 0.00	14	20	542. 05		
兴业 证券	20210204 00014409	微芯 生物	2021 年 02 月 04 日	337,900 .00	10,00 0.00	14	20	408. 25		
兴业 证券	20210204 00014411	三聚 环保	2021 年 02 月 04 日	325,428 .00	56,40 0.00	14	20	393. 18		
兴业 证券	20210204 00014413	顺网 科技	2021 年 02 月 04 日	247,506 .00	16,60 0.00	14	20	299. 04		
兴业 证券	20210204 00014415	晶晨 股份	2021 年 02 月 04 日	834,500 .00	10,00 0.00	14	20	1,00 8.24		

兴业 证券	20210204 00014417	机 器 人	2021 年 02 月 04 日	548,298 .00	49,80 0.00	14	3. 20	662. 45		
兴业 证券	20210204 00014419	虹软 科技	2021 年 02 月 04 日	528,800 .00	10,00 0.00	14	3. 20	638. 90		
兴业 证券	20210204 00014421	碧 水 源	2021 年 02 月 04 日	645,165 .00	88,50 0.00	14	3. 20	779. 49		
兴业 证券	20210204 00014423	东方 国信	2021 年 02 月 04 日	302,510 .00	33,80 0.00	14	3. 20	365. 49		
兴业 证券	20210204 00014425	睿创 微纳	2021 年 02 月 04 日	956,500 .00	10,00 0.00	14	3. 20	1,15 5.64		
兴业 证券	20210204 00014427	特 锐 德	2021 年 02 月 04 日	819,600 .00	24,00 0.00	14	3. 20	990. 24		
兴业 证券	20210204 00014429	阳光 电源	2021 年 02 月 04 日	4,467,6 00.00	40,80 0.00	14	3. 20	5,39 7.75		
兴业 证券	20210204 00014431	安科 生物	2021 年 02 月 04 日	536,966 .00	38,30 0.00	14	3. 20	648. 76		
兴业 证券	20210204 00014433	掌趣 科技	2021 年 02 月 04 日	627,072 .00	110,4 00.00	14	3. 20	757. 63		
兴业 证券	20210204 00014435	神州 泰岳	2021 年 02 月 04 日	329,334 .00	78,60 0.00	14	3. 20	397. 90		
兴业 证券	20210204 00014437	网宿 科技	2021 年 02 月 04 日	480,420 .00	78,50 0.00	14	3. 20	580. 44		
兴业 证券	20210204 00014439	北京 君正	2021 年 02 月 04 日	652,200 .00	10,00 0.00	14	3. 20	787. 99		
华泰 证券	20210204 00014591	捷成 股份	2021 年 02 月 04 日	722,700 .00	247,5 00.00	14	3. 50	955. 02		
华泰 证券	20210204 00014817	捷成 股份	2021 年 02 月 04 日	240,900 .00	82,50 0.00	14	3. 50	318. 34		
华泰 证券	20210204 00014819	捷成 股份	2021 年 02 月 04 日	481,800 .00	165,0 00.00	14	3. 50	636. 68		
华泰 证券	20210205 00005757	迈克 生物	2021 年 02 月 05 日	1,599,0 48.00	39,60 0.00	14	3. 50	2,11 3.09		
华泰 证券	20210205 00005759	开山 股份	2021 年 02 月 05 日	492,450 .00	35,00 0.00	14	3. 50	650. 76		
华泰 证券	20210205 00005761	易 华 录	2021 年 02 月 05 日	1,079,1 36.00	43,20 0.00	14	3. 50	1,42 6.04		
华泰 证券	20210205 00005763	迪安 诊断	2021 年 02 月 05 日	1,809,1 06.00	44,20 0.00	14	3. 50	2,39 0.67		
华泰 证券	20210205 00005765	中科 创达	2021 年 02 月 05 日	4,227,6 00.00	31,20 0.00	14	3. 50	5,58 6.63		

华泰 证券	20210205 00005767	普利 制药	2021 年 02 月 05 日	1,200,9 90.00	26,60 0.00	14	3. 50	1,58 7.07		
华泰 证券	20210205 00005769	顺网 科技	2021 年 02 月 05 日	650,430 .00	43,80 0.00	14	3. 50	859. 52		
华泰 证券	20210205 00005771	我武 生物	2021 年 02 月 05 日	2,767,0 60.00	31,00 0.00	14	3. 50	3,65 6.58		
华泰 证券	20210205 00005773	大富 科技	2021 年 02 月 05 日	359,808 .00	38,40 0.00	14	3. 50	475. 47		
华泰 证券	20210205 00005775	光威 复材	2021 年 02 月 05 日	2,159,5 08.00	25,40 0.00	14	3. 50	2,85 3.72		
华泰 证券	20210205 00005777	欧普 康视	2021 年 02 月 05 日	4,063,9 20.00	35,40 0.00	14	3. 50	5,37 0.34		
华泰 证券	20210205 00006503	华测 检测	2021 年 02 月 05 日	2,019,3 12.00	66,60 0.00	14	3. 50	2,66 8.45		
华泰 证券	20210205 00006505	万达 信息	2021 年 02 月 05 日	636,112 .00	33,20 0.00	14	3. 50	840. 60		
华泰 证券	20210205 00006507	阳光 电源	2021 年 02 月 05 日	4,700,1 60.00	40,80 0.00	14	3. 50	6,21 1.11		
华泰 证券	20210205 00006509	汤臣 倍健	2021 年 02 月 05 日	682,560 .00	31,60 0.00	14	3. 50	901. 98		
华泰 证券	20210205 00006511	特 锐 德	2021 年 02 月 05 日	810,960 .00	24,00 0.00	14	3. 50	1,07 1.66		
华泰 证券	20210205 00006513	安科 生物	2021 年 02 月 05 日	522,958 .00	38,20 0.00	14	3. 50	691. 07		
华泰 证券	20210205 00006515	华峰 超纤	2021 年 02 月 05 日	250,428 .00	49,20 0.00	14	3. 50	330. 93		
华泰 证券	20210205 00006517	神州 泰岳	2021 年 02 月 05 日	326,976 .00	78,60 0.00	14	3. 50	432. 09		
华泰 证券	20210205 00006519	旋极 信息	2021 年 02 月 05 日	148,092 .00	49,20 0.00	14	3. 50	195. 70		
华泰 证券	20210205 00006521	利 亚 德	2021 年 02 月 05 日	434,520 .00	71,00 0.00	14	3. 50	574. 20		
华泰 证券	20210205 00006523	东方 国信	2021 年 02 月 05 日	296,426 .00	33,80 0.00	14	3. 50	391. 72		
华泰 证券	20210205 00006525	捷成 股份	2021 年 02 月 05 日	256,060 .00	82,60 0.00	14	3. 50	338. 37		
华泰 证券	20210205 00006527	晶盛 机电	2021 年 02 月 05 日	1,031,1 68.00	25,60 0.00	14	3. 50	1,36 2.65		
华泰 证券	20210205 00006529	蓝色 光标	2021 年 02 月 05 日	481,194 .00	79,80 0.00	14	3. 50	635. 88		
华泰 证券	20210305 00006850	阳光 电源	2021 年 03 月 05 日	1,569,3 72.00	20,40 0.00	14	3. 50	2,07 3.87		

华泰 证券	20210305 00006852	掌趣 科技	2021 年 03 月 05 日	326,784 .00	55,20 0.00	14	3. 50	431. 83		
华泰 证券	20210305 00006854	利 亚 德	2021 年 03 月 05 日	268,735 .00	35,50 0.00	14	3. 50	355. 12		
华泰 证券	20210305 00006856	旋极 信息	2021 年 03 月 05 日	89,298. 00	24,60 0.00	14	3. 50	118. 00		
兴业 证券	20210318 00034012	晶晨 股份	2021 年 03 月 18 日	853,000 .00	10,00 0.00	14	3. 20	1,03 0.59		
兴业 证券	20210318 00034014	微芯 生物	2021 年 03 月 18 日	376,700 .00	10,00 0.00	14	3. 20	455. 13		
兴业 证券	20210318 00034016	睿创 微纳	2021 年 03 月 18 日	854,800 .00	10,00 0.00	14	3. 20	1,03 2.77		
华泰 证券	20210318 00034392	虹软 科技	2021 年 03 月 18 日	484,200 .00	10,00 0.00	14	3. 50	639. 85		
华泰 证券	20210318 00034394	微芯 生物	2021 年 03 月 18 日	376,700 .00	10,00 0.00	14	3. 50	497. 80		
华泰 证券	20210318 00034396	睿创 微纳	2021 年 03 月 18 日	854,800 .00	10,00 0.00	14	3. 50	1,12 9.59		
华泰 证券	20210318 00034398	晶晨 股份	2021 年 03 月 18 日	853,000 .00	10,00 0.00	14	3. 50	1,12 7.21		
华泰 证券	20210318 00034400	长盈 精密	2021 年 03 月 18 日	509,040 .00	24,00 0.00	14	3. 50	672. 68		
华泰 证券	20210318 00034402	安科 生物	2021 年 03 月 18 日	546,924 .00	38,30 0.00	14	3. 50	722. 74		
华泰 证券	20210318 00034404	豆神 教育	2021 年 03 月 18 日	246,308 .00	27,80 0.00	14	3. 50	325. 49		
华泰 证券	20210318 00034406	华测 检测	2021 年 03 月 18 日	1,729,6 65.00	66,50 0.00	14	3. 50	2,28 5.70		
华泰 证券	20210318 00034408	长信 科技	2021 年 03 月 18 日	738,390 .00	97,80 0.00	14	3. 50	975. 76		
华泰 证券	20210318 00034410	利 亚 德	2021 年 03 月 18 日	511,209 .00	71,10 0.00	14	3. 50	675. 55		
华泰 证券	20210318 00034412	易 华 录	2021 年 03 月 18 日	361,764 .00	15,60 0.00	14	3. 50	478. 06		
华泰 证券	20210318 00034414	华峰 超纤	2021 年 03 月 18 日	316,848 .00	49,20 0.00	14	3. 50	418. 70		
华泰 证券	20210318 00034416	国瓷 材料	2021 年 03 月 18 日	1,237,8 52.00	30,80 0.00	14	3. 50	1,63 5.78		
华泰 证券	20210318 00034418	神州 泰岳	2021 年 03 月 18 日	373,350 .00	78,60 0.00	14	3. 50	493. 37		
华泰	20210318	迪安	2021 年 03	550,536	17,40	14	3.	727.		

证券	00034420	诊断	月 18 日	.00	0.00		50	52		
华泰 证券	20210318 00034422	机 器 人	2021 年 03 月 18 日	564,732 .00	49,80 0.00	14	3. 50	746. 27		
华泰 证券	20210318 00034424	大富 科技	2021 年 03 月 18 日	147,686 .00	15,40 0.00	14	3. 50	195. 16		
华泰 证券	20210318 00034426	普利 制药	2021 年 03 月 18 日	459,900 .00	10,50 0.00	14	3. 50	607. 74		
华泰 证券	20210318 00034428	中科 创达	2021 年 03 月 18 日	1,394,6 42.00	11,80 0.00	14	3. 50	1,84 2.97		
华泰 证券	20210318 00034430	汤臣 倍健	2021 年 03 月 18 日	872,160 .00	31,60 0.00	14	3. 50	1,15 2.53		
华泰 证券	20210318 00034432	昆仑 万维	2021 年 03 月 18 日	772,112 .00	32,80 0.00	14	3. 50	1,02 0.32		
华泰 证券	20210318 00034434	迈克 生物	2021 年 03 月 18 日	577,200 .00	15,60 0.00	14	3. 50	762. 75		
华泰 证券	20210318 00034436	我武 生物	2021 年 03 月 18 日	731,178 .00	12,60 0.00	14	3. 50	966. 23		
华泰 证券	20210318 00034438	万孚 生物	2021 年 03 月 18 日	775,000 .00	10,00 0.00	14	3. 50	1,02 4.14		
华泰 证券	20210318 00034440	华宇 软件	2021 年 03 月 18 日	502,164 .00	26,10 0.00	14	3. 50	663. 59		
华泰 证券	20210318 00034442	华策 影视	2021 年 03 月 18 日	300,001 .00	49,10 0.00	14	3. 50	396. 44		
华泰 证券	20210318 00034444	开山 股份	2021 年 03 月 18 日	193,444 .00	13,70 0.00	14	3. 50	255. 63		
华泰 证券	20210318 00034446	旋极 信息	2021 年 03 月 18 日	174,660 .00	49,20 0.00	14	3. 50	230. 81		
华泰 证券	20210318 00034448	阳光 电源	2021 年 03 月 18 日	2,941,2 72.00	40,80 0.00	14	3. 50	3,88 6.79		
华泰 证券	20210318 00034450	碧 水 源	2021 年 03 月 18 日	690,300 .00	88,50 0.00	14	3. 50	912. 21		
华泰 证券	20210318 00034452	网宿 科技	2021 年 03 月 18 日	498,475 .00	78,50 0.00	14	3. 50	658. 72		
华泰 证券	20210318 00034454	掌趣 科技	2021 年 03 月 18 日	575,184 .00	110,4 00.00	14	3. 50	760. 09		
华泰 证券	20210318 00034456	晶盛 机电	2021 年 03 月 18 日	857,095 .00	25,70 0.00	14	3. 50	1,13 2.62		
华泰 证券	20210318 00034458	特 锐 德	2021 年 03 月 18 日	630,960 .00	24,00 0.00	14	3. 50	833. 79		
华泰 证券	20210318 00034460	顺网 科技	2021 年 03 月 18 日	218,622 .00	16,60 0.00	14	3. 50	288. 90		

华泰 证券	20210318 00034462	红日 药业	2021 年 03 月 18 日	294,480 .00	72,00 0.00	14	3. 50	389. 15		
华泰 证券	20210318 00034464	欣 旺 达	2021 年 03 月 18 日	913,880 .00	44,00 0.00	14	3. 50	1,20 7.66		
华泰 证券	20210318 00034474	蓝色 光标	2021 年 03 月 18 日	468,426 .00	79,80 0.00	14	3. 50	619. 01		
华泰 证券	20210318 00034476	万达 信息	2021 年 03 月 18 日	482,517 .00	33,30 0.00	14	3. 50	637. 63		
华泰 证券	20210318 00034478	北京 君正	2021 年 03 月 18 日	561,900 .00	10,00 0.00	14	3. 50	742. 53		
华泰 证券	20210318 00034480	东方 国信	2021 年 03 月 18 日	303,186 .00	33,80 0.00	14	3. 50	400. 65		
华泰 证券	20210318 00034482	三聚 环保	2021 年 03 月 18 日	410,592 .00	56,40 0.00	14	3. 50	542. 58		
华泰 证券	20210318 00034484	欧普 康视	2021 年 03 月 18 日	1,016,7 63.00	12,10 0.00	14	3. 50	1,34 3.62		
华泰 证券	20210318 00034486	光威 复材	2021 年 03 月 18 日	733,200 .00	10,40 0.00	14	3. 50	968. 90		
兴业 证券	20210318 00035388	虹软 科技	2021 年 03 月 18 日	484,200 .00	10,00 0.00	14	3. 20	585. 01		
兴业 证券	20210318 00035390	光威 复材	2021 年 03 月 18 日	733,200 .00	10,40 0.00	14	3. 20	885. 85		
兴业 证券	20210318 00035392	欧普 康视	2021 年 03 月 18 日	1,016,7 63.00	12,10 0.00	14	3. 20	1,22 8.45		
兴业 证券	20210318 00035394	普利 制药	2021 年 03 月 18 日	459,900 .00	10,50 0.00	14	3. 20	555. 65		
兴业 证券	20210318 00035396	中科 创达	2021 年 03 月 18 日	1,394,6 42.00	11,80 0.00	14	3. 20	1,68 5.00		
兴业 证券	20210318 00035398	万孚 生物	2021 年 03 月 18 日	775,000 .00	10,00 0.00	14	3. 20	936. 35		
兴业 证券	20210318 00035400	我武 生物	2021 年 03 月 18 日	731,178 .00	12,60 0.00	14	3. 20	883. 41		
兴业 证券	20210318 00035402	迈克 生物	2021 年 03 月 18 日	577,200 .00	15,60 0.00	14	3. 20	697. 37		
兴业 证券	20210318 00035404	掌趣 科技	2021 年 03 月 18 日	575,184 .00	110,4 00.00	14	3. 20	694. 94		
兴业 证券	20210318 00035406	旋极 信息	2021 年 03 月 18 日	174,660 .00	49,20 0.00	14	3. 20	211. 02		
兴业 证券	20210318 00035408	晶盛 机电	2021 年 03 月 18 日	857,095 .00	25,70 0.00	14	3. 20	1,03 5.54		
兴业 证券	20210318 00035410	利 亚 德	2021 年 03 月 18 日	511,209 .00	71,10 0.00	14	3. 20	617. 64		

兴业 证券	20210318 00035412	国瓷 材料	2021 年 03 月 18 日	1,237,8 52.00	30,80 0.00	14	3. 20	1,49 5.57		
兴业 证券	20210318 00035414	阳光 电源	2021 年 03 月 18 日	2,941,2 72.00	40,80 0.00	14	3. 20	3,55 3.64		
兴业 证券	20210318 00035416	华宇 软件	2021 年 03 月 18 日	502,164 .00	26,10 0.00	14	3. 20	606. 71		
兴业 证券	20210318 00035418	开山 股份	2021 年 03 月 18 日	193,444 .00	13,70 0.00	14	3. 20	233. 72		
兴业 证券	20210318 00035420	迪安 诊断	2021 年 03 月 18 日	550,536 .00	17,40 0.00	14	3. 20	665. 16		
兴业 证券	20210318 00035422	北京 君正	2021 年 03 月 18 日	561,900 .00	10,00 0.00	14	3. 20	678. 89		
兴业 证券	20210318 00035424	易 华 录	2021 年 03 月 18 日	361,764 .00	15,60 0.00	14	3. 20	437. 08		
兴业 证券	20210318 00035426	欣 旺 达	2021 年 03 月 18 日	913,880 .00	44,00 0.00	14	3. 20	1,10 4.15		
兴业 证券	20210318 00035428	华峰 超纤	2021 年 03 月 18 日	316,848 .00	49,20 0.00	14	3. 20	382. 82		
兴业 证券	20210318 00035430	万达 信息	2021 年 03 月 18 日	482,517 .00	33,30 0.00	14	3. 20	582. 98		
兴业 证券	20210318 00035432	东方 国信	2021 年 03 月 18 日	303,186 .00	33,80 0.00	14	3. 20	366. 31		
兴业 证券	20210318 00035434	汤臣 倍健	2021 年 03 月 18 日	872,160 .00	31,60 0.00	14	3. 20	1,05 3.74		
兴业 证券	20210318 00035436	大富 科技	2021 年 03 月 18 日	147,686 .00	15,40 0.00	14	3. 20	178. 43		
兴业 证券	20210318 00035438	华策 影视	2021 年 03 月 18 日	300,001 .00	49,10 0.00	14	3. 20	362. 46		
兴业 证券	20210318 00035440	顺网 科技	2021 年 03 月 18 日	218,622 .00	16,60 0.00	14	3. 20	264. 14		
兴业 证券	20210318 00035442	三聚 环保	2021 年 03 月 18 日	410,592 .00	56,40 0.00	14	3. 20	496. 08		
兴业 证券	20210318 00035444	长信 科技	2021 年 03 月 18 日	738,390 .00	97,80 0.00	14	3. 20	892. 12		
兴业 证券	20210318 00035446	碧 水 源	2021 年 03 月 18 日	690,300 .00	88,50 0.00	14	3. 20	834. 02		
兴业 证券	20210318 00035448	蓝色 光标	2021 年 03 月 18 日	468,426 .00	79,80 0.00	14	3. 20	565. 95		
兴业 证券	20210318 00035450	红日 药业	2021 年 03 月 18 日	294,480 .00	72,00 0.00	14	3. 20	355. 79		
兴业 证券	20210318	机	2021 年 03	564,732	49,80	14	3.	682.		

证券	00035452	器 人	月 18 日	.00	0.00		20	31		
兴业 证券	20210318 00035454	网宿 科技	2021 年 03 月 18 日	498,475 .00	78,50 0.00	14	3. 20	602. 26		
兴业 证券	20210318 00035456	华测 检测	2021 年 03 月 18 日	1,729,6 65.00	66,50 0.00	14	3. 20	2,08 9.78		
兴业 证券	20210318 00035458	豆神 教育	2021 年 03 月 18 日	246,308 .00	27,80 0.00	14	3. 20	297. 59		
兴业 证券	20210318 00035460	安科 生物	2021 年 03 月 18 日	546,924 .00	38,30 0.00	14	3. 20	660. 79		
兴业 证券	20210318 00035462	神州 泰岳	2021 年 03 月 18 日	373,350 .00	78,60 0.00	14	3. 20	451. 08		
兴业 证券	20210318 00035464	特 锐 德	2021 年 03 月 18 日	630,960 .00	24,00 0.00	14	3. 20	762. 32		
华泰 证券	20210318 00035698	睿创 微纳	2021 年 03 月 18 日	1,709,6 00.00	20,00 0.00	14	3. 50	2,25 9.18		
华泰 证券	20210318 00035700	晶晨 股份	2021 年 03 月 18 日	1,706,0 00.00	20,00 0.00	14	3. 50	2,25 4.42		
华泰 证券	20210318 00035702	微芯 生物	2021 年 03 月 18 日	753,400 .00	20,00 0.00	14	3. 50	995. 59		
华泰 证券	20210318 00035704	三聚 环保	2021 年 03 月 18 日	821,184 .00	112,8 00.00	14	3. 50	1,08 5.17		
华泰 证券	20210318 00035706	机 器 人	2021 年 03 月 18 日	1,129,4 64.00	99,60 0.00	14	3. 50	1,49 2.55		
华泰 证券	20210318 00035708	红日 药业	2021 年 03 月 18 日	588,960 .00	144,0 00.00	14	3. 50	778. 29		
华泰 证券	20210318 00035710	碧 水 源	2021 年 03 月 18 日	1,380,6 00.00	177,0 00.00	14	3. 50	1,82 4.42		
华泰 证券	20210318 00035712	豆神 教育	2021 年 03 月 18 日	492,616 .00	55,60 0.00	14	3. 50	650. 98		
华泰 证券	20210318 00035714	蓝色 光标	2021 年 03 月 18 日	936,852 .00	159,6 00.00	14	3. 50	1,23 8.02		
华泰 证券	20210318 00035716	神州 泰岳	2021 年 03 月 18 日	746,700 .00	157,2 00.00	14	3. 50	986. 74		
华泰 证券	20210318 00035718	汤臣 倍健	2021 年 03 月 18 日	1,744,3 20.00	63,20 0.00	14	3. 50	2,30 5.06		
华泰 证券	20210318 00035720	欣 旺 达	2021 年 03 月 18 日	1,827,7 60.00	88,00 0.00	14	3. 50	2,41 5.32		
华泰 证券	20210318 00035722	华峰 超纤	2021 年 03 月 18 日	633,696 .00	98,40 0.00	14	3. 50	837. 41		

华泰 证券	20210318 00035724	中科 创达	2021 年 03 月 18 日	2,789,2 84.00	23,60 0.00	14	3. 50	3,68 5.95		
华泰 证券	20210318 00035726	捷成 股份	2021 年 03 月 18 日	558,376 .00	165,2 00.00	14	3. 50	737. 88		
华泰 证券	20210318 00035728	网宿 科技	2021 年 03 月 18 日	996,950 .00	157,0 00.00	14	3. 50	1,31 7.44		
华泰 证券	20210318 00035730	易 华 录	2021 年 03 月 18 日	723,528 .00	31,20 0.00	14	3. 50	956. 12		
华泰 证券	20210318 00035732	旋极 信息	2021 年 03 月 18 日	349,320 .00	98,40 0.00	14	3. 50	461. 61		
华泰 证券	20210318 00035734	晶盛 机电	2021 年 03 月 18 日	1,714,1 90.00	51,40 0.00	14	3. 50	2,26 5.25		
华泰 证券	20210318 00035736	迈克 生物	2021 年 03 月 18 日	1,154,4 00.00	31,20 0.00	14	3. 50	1,52 5.50		
华泰 证券	20210318 00035738	华策 影视	2021 年 03 月 18 日	600,002 .00	98,20 0.00	14	3. 50	792. 88		
华泰 证券	20210510 00005620	华测 检测	2021 年 05 月 10 日	1,097,2 60.00	33,20 0.00	14	3. 50	1,44 9.99		
华泰 证券	20210510 00005622	安科 生物	2021 年 05 月 10 日	386,775 .00	19,10 0.00	14	3. 50	511. 11		
华泰 证券	20210510 00005624	晶盛 机电	2021 年 05 月 10 日	463,360 .00	12,80 0.00	14	3. 50	612. 32		
华泰 证券	20210510 00005626	利 亚 德	2021 年 05 月 10 日	248,488 .00	35,60 0.00	14	3. 50	328. 37		
华泰 证券	20210510 00005628	国瓷 材料	2021 年 05 月 10 日	728,112 .00	15,40 0.00	14	3. 50	962. 18		
华泰 证券	20210510 00005630	华宇 软件	2021 年 05 月 10 日	219,960 .00	13,00 0.00	14	3. 50	290. 67		
华泰 证券	20210510 00005632	碧 水 源	2021 年 05 月 10 日	306,748 .00	44,20 0.00	14	3. 50	405. 36		
华泰 证券	20210510 00005634	万达 信息	2021 年 05 月 10 日	247,494 .00	16,70 0.00	14	3. 50	327. 06		
华泰 证券	20210510 00005636	长信 科技	2021 年 05 月 10 日	363,816 .00	48,90 0.00	14	3. 50	480. 77		
华泰 证券	20210510 00005638	豆神 教育	2021 年 05 月 10 日	104,720 .00	14,00 0.00	14	3. 50	138. 38		
华泰 证券	20210510 00005640	华峰 超纤	2021 年 05 月 10 日	141,204 .00	24,60 0.00	14	3. 50	186. 60		
华泰 证券	20210510 00005642	网宿 科技	2021 年 05 月 10 日	219,128 .00	39,20 0.00	14	3. 50	289. 57		
华泰	20210511	华峰	2021 年 05	829,512	147,6	14	3.	1,09		

证券	00010289	超纤	月 11 日	.00	00.00		50	6.17		
华泰 证券	20210511 00010291	特 锐 德	2021 年 05 月 11 日	1,717,2 00.00	72,00 0.00	14	50	3. 9.22	2,26	
华泰 证券	20210511 00010293	捷成 股份	2021 年 05 月 11 日	878,625 .00	247,5 00.00	14	50	3. 1.07	1,16	
华泰 证券	20210511 00010295	蓝色 光标	2021 年 05 月 11 日	1,517,7 96.00	239,4 00.00	14	50	3. 5.72	2,00	
华泰 证券	20210511 00010297	网宿 科技	2021 年 05 月 11 日	1,331,8 83.00	234,9 00.00	14	50	3. 0.04	1,76	
华泰 证券	20210511 00010299	机 器 人	2021 年 05 月 11 日	1,392,4 08.00	149,4 00.00	14	50	3. 0.02	1,84	
华泰 证券	20210511 00010301	碧 水 源	2021 年 05 月 11 日	1,864,3 56.00	265,2 00.00	14	50	3. 3.69	2,46	
华泰 证券	20210511 00010303	国瓷 材料	2021 年 05 月 11 日	4,321,5 48.00	92,40 0.00	14	50	3. 0.78	5,71	
华泰 证券	20210511 00010305	华策 影视	2021 年 05 月 11 日	925,452 .00	147,6 00.00	14	50	3. 2.95	1,22	
华泰 证券	20210511 00010307	睿创 微纳	2021 年 05 月 11 日	2,778,0 00.00	30,00 0.00	14	50	3. 1.04	3,67	
华泰 证券	20210511 00010309	迈克 生物	2021 年 05 月 11 日	2,178,5 40.00	46,80 0.00	14	50	3. 8.87	2,87	
华泰 证券	20210511 00010311	普利 制药	2021 年 05 月 11 日	1,462,2 30.00	31,50 0.00	14	50	3. 2.29	1,93	
华泰 证券	20210511 00010313	景 嘉 微	2021 年 05 月 11 日	2,226,9 00.00	30,00 0.00	14	50	3. 2.78	2,94	
华泰 证券	20210511 00010315	欧普 康视	2021 年 05 月 11 日	4,367,9 79.00	36,30 0.00	14	50	3. 2.14	5,77	
华泰 证券	20210511 00010317	寒锐 钴业	2021 年 05 月 11 日	2,117,1 00.00	30,00 0.00	14	50	3. 7.68	2,79	
华泰 证券	20210511 00010319	光威 复材	2021 年 05 月 11 日	1,842,6 72.00	31,20 0.00	14	50	3. 5.03	2,43	
华泰 证券	20210511 00010321	晶晨 股份	2021 年 05 月 11 日	2,547,0 00.00	30,00 0.00	14	50	3. 5.78	3,36	
华泰 证券	20210511 00010323	微芯 生物	2021 年 05 月 11 日	1,098,3 00.00	30,00 0.00	14	50	3. 1.37	1,45	
华泰 证券	20210511 00010325	虹软 科技	2021 年 05 月 11 日	1,233,3 00.00	30,00 0.00	14	50	3. 9.77	1,62	
华泰 证券	20210511 00010327	东方 国信	2021 年 05 月 11 日	910,911 .00	101,1 00.00	14	50	3. 3.74	1,20	
华泰	20210511	迪安	2021 年 05	1,897,4	52,20	14	50	3.	2,50	

证券	00010329	诊断	月 11 日	70.00	0.00		50	7.44		
华泰 证券	20210511 00010331	汤臣 倍健	2021 年 05 月 11 日	3,115,1 28.00	94,80 0.00	14	3. 50	4,11 6.54		
华泰 证券	20210511 00010333	万达 信息	2021 年 05 月 11 日	1,481,5 17.00	99,90 0.00	14	3. 50	1,95 7.78		
华泰 证券	20210511 00010335	华测 检测	2021 年 05 月 11 日	6,372,0 30.00	199,5 00.00	14	3. 50	8,42 0.43		
华泰 证券	20210511 00010337	豆神 教育	2021 年 05 月 11 日	613,521 .00	83,70 0.00	14	3. 50	810. 75		
华泰 证券	20210511 00010339	安科 生物	2021 年 05 月 11 日	2,325,2 34.00	114,6 00.00	14	3. 50	3,07 2.72		
华泰 证券	20210511 00010341	三聚 环保	2021 年 05 月 11 日	927,300 .00	168,6 00.00	14	3. 50	1,22 5.40		
华泰 证券	20210511 00010343	大富 科技	2021 年 05 月 11 日	414,780 .00	46,50 0.00	14	3. 50	548. 12		
华泰 证券	20210511 00010345	红日 药业	2021 年 05 月 11 日	917,112 .00	216,3 00.00	14	3. 50	1,21 1.93		
华泰 证券	20210511 00010347	易 华 录	2021 年 05 月 11 日	1,119,7 20.00	46,50 0.00	14	3. 50	1,47 9.67		
华泰 证券	20210511 00010349	长信 科技	2021 年 05 月 11 日	2,215,1 70.00	293,4 00.00	14	3. 50	2,92 7.27		
华泰 证券	20210511 00010351	晶盛 机电	2021 年 05 月 11 日	2,781,7 68.00	77,10 0.00	14	3. 50	3,67 6.01		
华泰 证券	20210511 00010353	掌趣 科技	2021 年 05 月 11 日	1,423,5 93.00	330,3 00.00	14	3. 50	1,88 1.23		
华泰 证券	20210511 00010355	神州 泰岳	2021 年 05 月 11 日	1,060,7 52.00	235,2 00.00	14	3. 50	1,40 1.75		
华泰 证券	20210511 00010357	顺网 科技	2021 年 05 月 11 日	620,739 .00	50,10 0.00	14	3. 50	820. 29		
华泰 证券	20210511 00010359	利 亚 德	2021 年 05 月 11 日	1,473,8 40.00	213,6 00.00	14	3. 50	1,94 7.63		
华泰 证券	20210511 00010361	开山 股份	2021 年 05 月 11 日	663,360 .00	48,00 0.00	14	3. 50	876. 61		
华泰 证券	20210511 00010363	我武 生物	2021 年 05 月 11 日	2,548,8 54.00	37,80 0.00	14	3. 50	3,36 8.23		
华泰 证券	20210511 00010365	北京 君正	2021 年 05 月 11 日	1,877,7 00.00	30,00 0.00	14	3. 50	2,48 1.32		
华泰 证券	20210511 00010367	阳光 电源	2021 年 05 月 11 日	9,721,0 08.00	122,4 00.00	14	3. 50	12,8 45.9 9		
华泰 证券	20210511 00010369	华宇 软件	2021 年 05 月 11 日	1,343,1 60.00	78,00 0.00	14	3. 50	1,77 4.94		

华泰 证券	20210511 00010371	旋极 信息	2021 年 05 月 11 日	484,617 .00	147,3 00.00	14	3. 50	640. 41		
华泰 证券	20210511 00010373	欣 旺 达	2021 年 05 月 11 日	3,040,2 54.00	132,3 00.00	14	3. 50	4,01 7.60		
华泰 证券	20210511 00010375	昆仑 万维	2021 年 05 月 11 日	1,781,0 40.00	98,40 0.00	14	3. 50	2,35 3.59		
华泰 证券	20210511 00010377	中科 创达	2021 年 05 月 11 日	4,312,7 82.00	35,40 0.00	14	3. 50	5,69 9.20		
华泰 证券	20210511 00010379	万孚 生物	2021 年 05 月 11 日	2,747,7 00.00	30,00 0.00	14	3. 50	3,63 1.00		
华泰 证券	20210512 00009583	红日 药业	2021 年 05 月 12 日	631,596 .00	144,2 00.00	14	3. 50	834. 63		
华泰 证券	20210512 00009585	中科 创达	2021 年 05 月 12 日	2,965,3 40.00	23,60 0.00	14	3. 50	3,91 8.60		
华泰 证券	20210512 00009587	万孚 生物	2021 年 05 月 12 日	1,854,0 00.00	20,00 0.00	14	3. 50	2,45 0.00		
华泰 证券	20210512 00009589	光威 复材	2021 年 05 月 12 日	1,243,8 40.00	20,80 0.00	14	3. 50	1,64 3.69		
华泰 证券	20210512 00009591	东方 国信	2021 年 05 月 12 日	616,710 .00	67,40 0.00	14	3. 50	814. 96		
华泰 证券	20210512 00009593	迪安 诊断	2021 年 05 月 12 日	1,353,0 24.00	34,80 0.00	14	3. 50	1,78 7.98		
华泰 证券	20210512 00009595	万达 信息	2021 年 05 月 12 日	987,012 .00	66,60 0.00	14	3. 50	1,30 4.30		
华泰 证券	20210512 00009597	华测 检测	2021 年 05 月 12 日	4,314,5 20.00	133,0 00.00	14	3. 50	5,70 1.50		
华泰 证券	20210512 00009599	捷成 股份	2021 年 05 月 12 日	615,450 .00	165,0 00.00	14	3. 50	813. 30		
华泰 证券	20210512 00009601	豆神 教育	2021 年 05 月 12 日	444,168 .00	55,80 0.00	14	3. 50	586. 95		
华泰 证券	20210512 00009603	安科 生物	2021 年 05 月 12 日	1,573,8 40.00	76,40 0.00	14	3. 50	2,07 9.78		
华泰 证券	20210512 00009605	特 锐 德	2021 年 05 月 12 日	1,148,6 40.00	48,00 0.00	14	3. 50	1,51 7.89		
华泰 证券	20210512 00009607	网宿 科技	2021 年 05 月 12 日	892,620 .00	156,6 00.00	14	3. 50	1,17 9.57		
华泰 证券	20210512 00009609	红日 药业	2021 年 05 月 12 日	631,596 .00	144,2 00.00	14	3. 50	834. 63		
华泰 证券	20210512 00009611	碧 水 源	2021 年 05 月 12 日	1,239,3 68.00	176,8 00.00	14	3. 50	1,63 7.78		
华泰	20210512	易	2021 年 05	746,170	31,00	14	3.	986.		

证券	00009613	华录	月 12 日	.00	0.00		50	04		
华泰 证券	20210512 00009615	顺网 科技	2021 年 05 月 12 日	423,178 .00	33,40 0.00	14	3.	559. 22		
华泰 证券	20210512 00009617	国瓷 材料	2021 年 05 月 12 日	2,887,1 92.00	61,60 0.00	14	3.	3,81 5.33		
华泰 证券	20210512 00009619	晶盛 机电	2021 年 05 月 12 日	1,877,6 42.00	51,40 0.00	14	3.	2,48 1.24		
华泰 证券	20210512 00009621	华宇 软件	2021 年 05 月 12 日	916,760 .00	52,00 0.00	14	3.	1,21 1.47		
华泰 证券	20210512 00009623	我武 生物	2021 年 05 月 12 日	1,727,9 64.00	25,20 0.00	14	3.	2,28 3.45		
华泰 证券	20210512 00009625	阳光 电源	2021 年 05 月 12 日	6,691,2 00.00	81,60 0.00	14	3.	8,84 2.20		
华泰 证券	20210512 00009627	旋极 信息	2021 年 05 月 12 日	324,060 .00	98,20 0.00	14	3.	428. 23		
华泰 证券	20210512 00009629	长信 科技	2021 年 05 月 12 日	1,486,5 60.00	195,6 00.00	14	3.	1,96 4.44		
华泰 证券	20210512 00009631	利 亚 德	2021 年 05 月 12 日	986,832 .00	142,4 00.00	14	3.	1,30 4.07		
华泰 证券	20210512 00009633	汤臣 倍健	2021 年 05 月 12 日	2,076,1 20.00	63,20 0.00	14	3.	2,74 3.52		
华泰 证券	20210512 00009635	华峰 超纤	2021 年 05 月 12 日	549,072 .00	98,40 0.00	14	3.	725. 58		
华泰 证券	20210512 00009637	蓝色 光标	2021 年 05 月 12 日	1,016,6 52.00	159,6 00.00	14	3.	1,34 3.47		
华泰 证券	20210512 00009639	三聚 环保	2021 年 05 月 12 日	619,324 .00	112,4 00.00	14	3.	818. 42		
华泰 证券	20210512 00009641	大富 科技	2021 年 05 月 12 日	280,860 .00	31,00 0.00	14	3.	371. 15		
华泰 证券	20210512 00009643	机 器 人	2021 年 05 月 12 日	924,288 .00	99,60 0.00	14	3.	1,22 1.42		
华泰 证券	20210512 00009645	欣 旺 达	2021 年 05 月 12 日	1,988,0 28.00	88,20 0.00	14	3.	2,62 7.11		
华泰 证券	20210512 00009647	神州 泰岳	2021 年 05 月 12 日	716,576 .00	156,8 00.00	14	3.	946. 93		
华泰 证券	20210512 00009649	开山 股份	2021 年 05 月 12 日	441,280 .00	32,00 0.00	14	3.	583. 14		
华泰 证券	20210512 00009651	掌趣 科技	2021 年 05 月 12 日	951,264 .00	220,2 00.00	14	3.	1,25 7.06		
华泰	20210512	欧普	2021 年 05	2,976,8	24,20	14	3.	3,93		

证券	00009653	康视	月 12 日	42.00	0.00		50	3.80		
华泰 证券	20210512 00009655	睿创 微纳	2021 年 05 月 12 日	1,789,8 00.00	20,00 0.00	14	50	2,36 5.16		
华泰 证券	20210512 00009657	华策 影视	2021 年 05 月 12 日	615,984 .00	98,40 0.00	14	50	814. 00		
华泰 证券	20210512 00009659	虹软 科技	2021 年 05 月 12 日	830,000 .00	20,00 0.00	14	50	1,09 6.82		
华泰 证券	20210512 00009737	普利 制药	2021 年 05 月 12 日	1,000,6 50.00	21,00 0.00	14	50	1,32 2.33		
华泰 证券	20210512 00009739	迈克 生物	2021 年 05 月 12 日	1,473,8 88.00	31,20 0.00	14	50	1,94 7.69		
华泰 证券	20210512 00009741	晶晨 股份	2021 年 05 月 12 日	1,680,0 00.00	20,00 0.00	14	50	2,22 0.06		
华泰 证券	20210512 00009743	微芯 生物	2021 年 05 月 12 日	743,200 .00	20,00 0.00	14	50	982. 11		
华泰 证券	20210512 00010121	我武 生物	2021 年 05 月 12 日	1,727,9 64.00	25,20 0.00	14	50	2,28 3.45		
华泰 证券	20210512 00010123	欣 旺 达	2021 年 05 月 12 日	1,988,0 28.00	88,20 0.00	14	50	2,62 7.11		
华泰 证券	20210512 00010125	华宇 软件	2021 年 05 月 12 日	916,760 .00	52,00 0.00	14	50	1,21 1.47		
华泰 证券	20210512 00010127	北京 君正	2021 年 05 月 12 日	1,254,0 00.00	20,00 0.00	14	50	1,65 7.12		
华泰 证券	20210512 00010129	开山 股份	2021 年 05 月 12 日	441,280 .00	32,00 0.00	14	50	583. 14		
华泰 证券	20210512 00010131	神州 泰岳	2021 年 05 月 12 日	716,576 .00	156,8 00.00	14	50	946. 93		
华泰 证券	20210512 00010133	阳光 电源	2021 年 05 月 12 日	6,691,2 00.00	81,60 0.00	14	50	8,84 2.20		
华泰 证券	20210512 00010135	长信 科技	2021 年 05 月 12 日	1,486,5 60.00	195,6 00.00	14	50	1,96 4.44		
华泰 证券	20210512 00010137	华策 影视	2021 年 05 月 12 日	615,984 .00	98,40 0.00	14	50	814. 00		
华泰 证券	20210827 00012917	汤臣 倍健	2021 年 08 月 27 日	909,563 .00	33,70 0.00	14	50	1,20 1.96		
华泰 证券	20210827 00012919	国瓷 材料	2021 年 08 月 27 日	1,462,4 82.00	31,80 0.00	14	50	1,93 2.62		
华泰 证券	20210827 00012921	利 亚 德	2021 年 08 月 27 日	808,418 .00	80,60 0.00	14	50	1,06 8.30		
华泰 证券	20210827 00012923	长盈 精密	2021 年 08 月 27 日	481,650 .00	28,50 0.00	14	50	636. 48		
华泰	20210827	我武	2021 年 08	561,808	10,40	14	3.	742.		

证券	00012925	生物	月 27 日	.00	0.00		50	41		
华泰 证券	20210827 00012927	光环 新网	2021 年 08 月 27 日	622,740 .00	42,80 0.00		3. 14	822. 93		
华泰 证券	20210827 00012929	万达 信息	2021 年 08 月 27 日	554,838 .00	47,10 0.00		3. 14	733. 20		
华泰 证券	20210827 00012931	迪安 诊断	2021 年 08 月 27 日	538,532 .00	17,20 0.00		3. 14	711. 65		
华泰 证券	20210827 00012933	华宇 软件	2021 年 08 月 27 日	589,416 .00	32,80 0.00		3. 14	778. 89		
华泰 证券	20210827 00012935	普利 制药	2021 年 08 月 27 日	426,400 .00	10,40 0.00		3. 14	563. 47		
华泰 证券	20210827 00012937	三聚 环保	2021 年 08 月 27 日	345,340 .00	55,70 0.00		3. 14	456. 36		
华泰 证券	20210827 00012939	特 锐 德	2021 年 08 月 27 日	797,316 .00	24,70 0.00		3. 14	1,05 3.63		
华泰 证券	20210827 00012949	景 嘉 微	2021 年 08 月 27 日	1,253,2 00.00	10,00 0.00		3. 14	1,65 6.06		
华泰 证券	20210827 00012951	北京 君正	2021 年 08 月 27 日	1,516,5 00.00	10,00 0.00		3. 14	2,00 4.00		
华泰 证券	20210827 00012953	碧 水 源	2021 年 08 月 27 日	634,071 .00	87,70 0.00		3. 14	837. 90		
华泰 证券	20210827 00012955	红日 药业	2021 年 08 月 27 日	319,872 .00	71,40 0.00		3. 14	422. 70		
华泰 证券	20210827 00012961	开山 股份	2021 年 08 月 27 日	248,217 .00	15,70 0.00		3. 14	328. 01		
华泰 证券	20210827 00013237	晶晨 股份	2021 年 08 月 27 日	1,117,5 00.00	10,00 0.00		3. 14	1,47 6.74		
华泰 证券	20210827 00013239	道通 科技	2021 年 08 月 27 日	831,000 .00	10,00 0.00		3. 14	1,09 8.14		
华泰 证券	20210827 00013241	睿创 微纳	2021 年 08 月 27 日	1,224,0 00.00	10,00 0.00		3. 14	1,61 7.48		
华泰 证券	20210827 00013243	华策 影视	2021 年 08 月 27 日	251,207 .00	45,10 0.00		3. 14	331. 96		
华泰 证券	20210827 00013245	长信 科技	2021 年 08 月 27 日	691,092 .00	97,20 0.00		3. 14	913. 26		
华泰 证券	20210827 00013247	欣 旺 达	2021 年 08 月 27 日	1,787,3 30.00	43,70 0.00		3. 14	2,36 1.90		
华泰 证券	20210827 00013249	虹软 科技	2021 年 08 月 27 日	408,500 .00	10,00 0.00		3. 14	539. 82		
华泰	20210827	微芯	2021 年 08	368,900	10,00		3. 14	487.		

证券	00013251	生物	月 27 日	.00	0.00		50	49		
华泰 证券	20210830 00013757	华峰 超纤	2021 年 08 月 30 日	260,190 .00	49,00 0.00		3. 14	343. 83		
华泰 证券	20210830 00013759	万孚 生物	2021 年 08 月 30 日	463,750 .00	10,60 0.00		3. 14	612. 83		
华泰 证券	20210830 00013761	机 器人	2021 年 08 月 30 日	553,774 .00	49,40 0.00		3. 14	731. 79		
华泰 证券	20210830 00013763	碧 水 源	2021 年 08 月 30 日	658,627 .00	87,70 0.00		3. 14	870. 35		
华泰 证券	20210830 00013765	华策 影视	2021 年 08 月 30 日	250,305 .00	45,10 0.00		3. 14	330. 77		
华泰 证券	20210830 00013767	欣 旺 达	2021 年 08 月 30 日	1,698,1 82.00	43,70 0.00		3. 14	2,24 4.09		
华泰 证券	20210830 00013769	晶盛 机电	2021 年 08 月 30 日	1,958,4 00.00	25,50 0.00		3. 14	2,58 7.96		
华泰 证券	20210830 00013771	特 锐 德	2021 年 08 月 30 日	780,026 .00	24,70 0.00		3. 14	1,03 0.78		
华泰 证券	20210830 00013773	普利 制药	2021 年 08 月 30 日	418,080 .00	10,40 0.00		3. 14	552. 48		
华泰 证券	20210830 00013775	华宇 软件	2021 年 08 月 30 日	471,664 .00	32,80 0.00		3. 14	623. 29		
华泰 证券	20210830 00013777	长信 科技	2021 年 08 月 30 日	696,924 .00	97,20 0.00		3. 14	920. 96		
华泰 证券	20210830 00013779	汤臣 倍健	2021 年 08 月 30 日	869,460 .00	33,70 0.00		3. 14	1,14 8.96		
华泰 证券	20210830 00013781	新 宙 邦	2021 年 08 月 30 日	1,247,6 16.00	11,40 0.00		3. 14	1,64 8.68		
华泰 证券	20210830 00013783	利 亚 德	2021 年 08 月 30 日	810,030 .00	80,60 0.00		3. 14	1,07 0.43		
华泰 证券	20210830 00013785	迈克 生物	2021 年 08 月 30 日	453,220 .00	15,50 0.00		3. 14	598. 92		
华泰 证券	20210830 00013787	神州 泰岳	2021 年 08 月 30 日	387,224 .00	77,60 0.00		3. 14	511. 70		
华泰 证券	20210830 00013789	长盈 精密	2021 年 08 月 30 日	483,360 .00	28,50 0.00		3. 14	638. 74		
华泰 证券	20210830 00013791	光环 新网	2021 年 08 月 30 日	610,756 .00	42,80 0.00		3. 14	807. 09		
华泰	20210830	我武	2021 年 08	546,728	10,40		14	3. 722.		

证券	00013793	生物	月 30 日	.00	0.00		50	48		
华泰	20210830	安科	2021 年 08	544,635	45,50		3.	719.		
证券	00013795	生物	月 30 日	.00	0.00	14	50	72		
华泰	20210830	光威	2021 年 08	917,703	12,30		3.	1,21		
证券	00013797	复材	月 30 日	.00	0.00	14	50	2.71		
华泰	20210830	迪安	2021 年 08	525,288	17,20		3.	694.		
证券	00013799	诊断	月 30 日	.00	0.00	14	50	15		
华泰	20210830	开山	2021 年 08	239,582	15,70		3.	316.		
证券	00013801	股份	月 30 日	.00	0.00	14	50	60		
华泰	20210830	顺网	2021 年 08	209,405	19,30		3.	276.		
证券	00013803	科技	月 30 日	.00	0.00	14	50	72		
华泰	20210830	光线	2021 年 08	431,516	46,60		3.	570.		
证券	00013805	传媒	月 30 日	.00	0.00	14	50	23		
华泰	20210830	三聚	2021 年 08	340,327	55,70		3.	449.		
证券	00013807	环保	月 30 日	.00	0.00	14	50	73		
华泰	20210830	掌趣	2021 年 08	396,033	109,1		3.	523.		
证券	00013809	科技	月 30 日	.00	00.00	14	50	34		
华泰	20210830	红日	2021 年 08	315,588	71,40		3.	417.		
证券	00013811	药业	月 30 日	.00	0.00	14	50	04		
华泰	20210830	捷成	2021 年 08	387,258	81,70		3.	511.		
证券	00013813	股份	月 30 日	.00	0.00	14	50	75		
华泰	20210830	东方	2021 年 08	318,400	32,00		3.	420.		
证券	00013815	国信	月 30 日	.00	0.00	14	50	76		
华泰	20210830	昆仑	2021 年 08	547,300	32,50		3.	723.		
证券	00013817	万维	月 30 日	.00	0.00	14	50	24		
华泰	20210830	万达	2021 年 08	586,866	47,10		3.	775.		
证券	00013819	信息	月 30 日	.00	0.00	14	50	52		
华泰	20210830	易	2021 年 08	559,320	15,80		3.	739.		
证券	00013821	华	月 30 日	.00	0.00	14	50	12		
华泰	20210830	网宿	2021 年 08	479,085	77,90		3.	633.		
证券	00013823	科技	月 30 日	.00	0.00	14	50	10		
华泰	20210830	豆神	2021 年 08	133,514	27,70		3.	176.		
证券	00013825	教育	月 30 日	.00	0.00	14	50	43		
华泰	20210830	国瓷	2021 年 08	1,442,7	31,80		3.	1,90		
证券	00013827	材料	月 30 日	66.00	0.00	14	50	6.57		
华泰	20210830	蓝色	2021 年 08	462,150	79,00		3.	610.		
证券	00013829	光标	月 30 日	.00	0.00	14	50	72		
华泰	20210830	中际	2021 年 08	819,476	22,60		3.	1,08		
证券	00013831	旭创	月 30 日	.00	0.00	14	50	2.91		
华泰	20210830	微芯	2021 年 08	360,700	10,00		3.	476.		
证券	00013833	生物	月 30 日	.00	0.00	14	50	65		
华泰	20210830	晶晨	2021 年 08	1,080,0	10,00		3.	1,42		
证券	00013835	股份	月 30 日	00.00	0.00	14	50	7.18		

华泰 证券	20210830 00013837	睿创 微纳	2021 年 08 月 30 日	1,256,0 00.00	10,00 0.00	14	3. 50	1,65 9.76		
华泰 证券	20210830 00013839	虹软 科技	2021 年 08 月 30 日	410,900 .00	10,00 0.00	14	3. 50	542. 99		
兴业 证券	20210901 00015941	特 锐 德	2021 年 09 月 01 日	379,086 .00	12,30 0.00	14	3. 20	458. 01		
兴业 证券	20210901 00015943	豆神 教育	2021 年 09 月 01 日	61,272. 00	13,80 0.00	14	3. 20	74.0 3		
兴业 证券	20210901 00015945	捷成 股份	2021 年 09 月 01 日	199,512 .00	40,80 0.00	14	3. 20	241. 05		
兴业 证券	20210901 00015947	长盈 精密	2021 年 09 月 01 日	237,850 .00	14,20 0.00	14	3. 20	287. 37		
兴业 证券	20210901 00015949	安科 生物	2021 年 09 月 01 日	269,222 .00	22,70 0.00	14	3. 20	325. 27		
兴业 证券	20210901 00015951	蓝色 光标	2021 年 09 月 01 日	231,075 .00	39,50 0.00	14	3. 20	279. 18		
兴业 证券	20210901 00015953	华宇 软件	2021 年 09 月 01 日	199,424 .00	16,40 0.00	14	3. 20	240. 94		
兴业 证券	20210901 00015955	华策 影视	2021 年 09 月 01 日	130,950 .00	22,50 0.00	14	3. 20	158. 21		
兴业 证券	20210901 00015957	掌趣 科技	2021 年 09 月 01 日	201,105 .00	54,50 0.00	14	3. 20	242. 97		
兴业 证券	20210901 00015959	利 亚 德	2021 年 09 月 01 日	393,731 .00	40,30 0.00	14	3. 20	475. 71		
兴业 证券	20210901 00015961	开山 股份	2021 年 09 月 01 日	236,756 .00	15,70 0.00	14	3. 20	286. 05		
兴业 证券	20210901 00015963	易 华 录	2021 年 09 月 01 日	524,718 .00	15,80 0.00	14	3. 20	633. 96		
兴业 证券	20210901 00015965	神州 泰岳	2021 年 09 月 01 日	188,180 .00	38,80 0.00	14	3. 20	227. 36		
兴业 证券	20210901 00016537	万达 信息	2021 年 09 月 01 日	307,615 .00	23,50 0.00	14	3. 20	371. 66		
兴业 证券	20210901 00016539	光线 传媒	2021 年 09 月 01 日	226,709 .00	23,30 0.00	14	3. 20	273. 91		
兴业 证券	20210901 00016541	国瓷 材料	2021 年 09 月 01 日	730,446 .00	15,90 0.00	14	3. 20	882. 52		
兴业 证券	20210901 00016543	红日 药业	2021 年 09 月 01 日	159,936 .00	35,70 0.00	14	3. 20	193. 23		
兴业 证券	20210901 00016545	光环 新网	2021 年 09 月 01 日	304,522 .00	21,40 0.00	14	3. 20	367. 92		
兴业 证券	20210901	昆仑	2021 年 09	280,260	16,20	14	3.	338.		

证券	00016547	万维	月 01 日	.00	0.00		20	61		
兴业 证券	20210901 00016549	虹软 科技	2021 年 09 月 01 日	417,500 .00	10,00 0.00		3. 14	504. 20		
兴业 证券	20210901 00016551	睿创 微纳	2021 年 09 月 01 日	1,187,7 00.00	10,00 0.00		3. 14	1,43 20		
兴业 证券	20210901 00016553	东方 国信	2021 年 09 月 01 日	156,320 .00	16,00 0.00		3. 14	188. 20		
兴业 证券	20210901 00016555	迪安 诊断	2021 年 09 月 01 日	501,208 .00	17,20 0.00		3. 14	605. 20		
兴业 证券	20210901 00016557	汤臣 倍健	2021 年 09 月 01 日	426,552 .00	16,80 0.00		3. 14	515. 20		
兴业 证券	20210901 00016559	华峰 超纤	2021 年 09 月 01 日	133,770 .00	24,50 0.00		3. 14	161. 20		
兴业 证券	20210901 00016561	三聚 环保	2021 年 09 月 01 日	179,310 .00	27,80 0.00		3. 14	216. 20		
兴业 证券	20210901 00016563	机 器 人	2021 年 09 月 01 日	270,465 .00	24,70 0.00		3. 14	326. 20		
兴业 证券	20210901 00016565	网宿 科技	2021 年 09 月 01 日	232,233 .00	38,90 0.00		3. 14	280. 20		
兴业 证券	20210901 00016567	碧 水 源	2021 年 09 月 01 日	328,938 .00	43,80 0.00		3. 14	397. 20		
兴业 证券	20210901 00016569	新 宙 邦	2021 年 09 月 01 日	1,231,4 28.00	11,40 0.00		3. 14	1,48 20		
华泰 证券	20210901 00016623	易 华 录	2021 年 09 月 01 日	345,384 .00	10,40 0.00		3. 14	456. 50		
华泰 证券	20210901 00016625	新 宙 邦	2021 年 09 月 01 日	1,199,0 22.00	11,10 0.00		3. 14	1,58 50		
华泰 证券	20210901 00016925	开山 股份	2021 年 09 月 01 日	162,864 .00	10,80 0.00		3. 14	215. 50		
华泰 证券	20210901 00016987	万孚 生物	2021 年 09 月 01 日	436,617 .00	10,30 0.00		3. 14	576. 50		
华泰 证券	20210901 00016989	普利 制药	2021 年 09 月 01 日	402,900 .00	10,20 0.00		3. 14	532. 50		
华泰 证券	20210901 00016991	迪安 诊断	2021 年 09 月 01 日	512,864 .00	17,60 0.00		3. 14	677. 50		
兴业 证券	20210901 00017191	欣 旺 达	2021 年 09 月 01 日	815,320 .00	21,80 0.00		3. 14	985. 20		
兴业	20210901	北京	2021 年 09	1,428,8	10,00		14	3. 1,72		

证券	00017193	君正	月 01 日	00.00	0.00		20	6.27		
兴业 证券	20210901 00017195	顺网 科技	2021 年 09 月 01 日	210,563 .00	19,30 0.00	14	3. 20	254. 40		
兴业 证券	20210901 00017197	长信 科技	2021 年 09 月 01 日	342,144 .00	48,60 0.00	14	3. 20	413. 38		
兴业 证券	20210901 00017199	晶盛 机电	2021 年 09 月 01 日	976,122 .00	12,70 0.00	14	3. 20	1,17 9.35		
兴业 证券	20210901 00017201	中际 旭创	2021 年 09 月 01 日	403,184 .00	11,30 0.00	14	3. 20	487. 13		
华泰 证券	20210901 00017415	华策 影视	2021 年 09 月 01 日	132,114 .00	22,70 0.00	14	3. 50	174. 58		
华泰 证券	20210901 00017417	华宇 软件	2021 年 09 月 01 日	200,640 .00	16,50 0.00	14	3. 50	265. 14		
华泰 证券	20210205 00006531	国瓷 材料	2021 年 02 月 05 日	1,520,2 88.00	30,80 0.00	14	3. 50	2,00 9.01		
华泰 证券	20210205 00006533	掌趣 科技	2021 年 02 月 05 日	591,744 .00	110,4 00.00	14	3. 50	781. 97		
华泰 证券	20210205 00006535	豆神 教育	2021 年 02 月 05 日	213,504 .00	27,80 0.00	14	3. 50	282. 14		
华泰 证券	20210205 00006537	碧 水 源	2021 年 02 月 05 日	646,780 .00	88,60 0.00	14	3. 50	854. 70		
华泰 证券	20210205 00006539	华宇 软件	2021 年 02 月 05 日	450,320 .00	26,00 0.00	14	3. 50	595. 08		
华泰 证券	20210205 00006541	网宿 科技	2021 年 02 月 05 日	476,316 .00	78,60 0.00	14	3. 50	629. 44		
华泰 证券	20210205 00006543	机 器 人	2021 年 02 月 05 日	532,860 .00	49,80 0.00	14	3. 50	704. 16		
华泰 证券	20210205 00006545	三聚 环保	2021 年 02 月 05 日	311,328 .00	56,40 0.00	14	3. 50	411. 41		
华泰 证券	20210205 00006547	长信 科技	2021 年 02 月 05 日	729,588 .00	97,80 0.00	14	3. 50	964. 13		
华泰 证券	20210205 00006549	华策 影视	2021 年 02 月 05 日	309,680 .00	49,00 0.00	14	3. 50	409. 23		
兴业 证券	20210218 00038850	微芯 生物	2021 年 02 月 18 日	369,300 .00	10,00 0.00	14	3. 20	446. 19		
兴业 证券	20210218 00038852	晶晨 股份	2021 年 02 月 18 日	898,000 .00	10,00 0.00	14	3. 20	1,08 4.96		
兴业 证券	20210218 00038854	虹软 科技	2021 年 02 月 18 日	536,000 .00	10,00 0.00	14	3. 20	647. 59		
兴业 证券	20210218 00038856	睿创 微纳	2021 年 02 月 18 日	1,030,8 00.00	10,00 0.00	14	3. 20	1,24 5.41		
兴业	20210218	欣	2021 年 02	1,218,3	44,00	14	3.	1,47		

证券	00038858	旺达	月 18 日	60.00	0.00		20	2.02		
兴业 证券	20210218 00038860	红日 药业	2021 年 02 月 18 日	290,880 .00	72,00 0.00	14	3. 20	351. 44		
兴业 证券	20210218 00038862	普利 制药	2021 年 02 月 18 日	478,590 .00	10,50 0.00	14	3. 20	578. 23		
兴业 证券	20210218 00038864	长信 科技	2021 年 02 月 18 日	784,356 .00	97,80 0.00	14	3. 20	947. 66		
兴业 证券	20210218 00038866	利 亚 德	2021 年 02 月 18 日	490,590 .00	71,10 0.00	14	3. 20	592. 73		
兴业 证券	20210218 00038868	顺网 科技	2021 年 02 月 18 日	246,510 .00	16,60 0.00	14	3. 20	297. 83		
兴业 证券	20210218 00038870	三聚 环保	2021 年 02 月 18 日	368,292 .00	56,40 0.00	14	3. 20	444. 97		
兴业 证券	20210218 00038872	北京 君正	2021 年 02 月 18 日	680,300 .00	10,00 0.00	14	3. 20	821. 94		
兴业 证券	20210218 00038874	特 锐 德	2021 年 02 月 18 日	789,840 .00	24,00 0.00	14	3. 20	954. 28		
兴业 证券	20210218 00038876	神州 泰岳	2021 年 02 月 18 日	341,910 .00	78,60 0.00	14	3. 20	413. 10		
兴业 证券	20210218 00038878	阳光 电源	2021 年 02 月 18 日	4,711,5 84.00	40,80 0.00	14	3. 20	5,69 2.53		
兴业 证券	20210218 00038880	迈克 生物	2021 年 02 月 18 日	670,644 .00	15,60 0.00	14	3. 20	810. 27		
兴业 证券	20210218 00038882	网宿 科技	2021 年 02 月 18 日	518,100 .00	78,50 0.00	14	3. 20	625. 97		
兴业 证券	20210218 00038884	安科 生物	2021 年 02 月 18 日	612,417 .00	38,30 0.00	14	3. 20	739. 92		
兴业 证券	20210218 00038886	汤臣 倍健	2021 年 02 月 18 日	701,520 .00	31,60 0.00	14	3. 20	847. 58		
兴业 证券	20210218 00038888	掌趣 科技	2021 年 02 月 18 日	591,744 .00	110,4 00.00	14	3. 20	714. 94		
兴业 证券	20210218 00038890	东方 国信	2021 年 02 月 18 日	309,270 .00	33,80 0.00	14	3. 20	373. 66		
兴业 证券	20210218 00038892	欧普 康视	2021 年 02 月 18 日	1,452,0 00.00	12,10 0.00	14	3. 20	1,75 4.30		
兴业 证券	20210218 00038894	碧 水 源	2021 年 02 月 18 日	663,750 .00	88,50 0.00	14	3. 20	801. 94		
兴业 证券	20210218 00038896	蓝色 光标	2021 年 02 月 18 日	488,376 .00	79,80 0.00	14	3. 20	590. 06		
兴业	20210218	机	2021 年 02	582,660	49,80	14	3.	703.		

证券	00038898	器人	月 18 日	.00	0.00		20	97		
兴业证券	20210218 00038900	国瓷材料	2021 年 02 月 18 日	1,740,2 00.00	30,80 0.00	14	3. 20	2,10 2.51		
兴业证券	20210218 00038902	开山股份	2021 年 02 月 18 日	207,692 .00	13,70 0.00	14	3. 20	250. 93		
兴业证券	20210218 00038904	旋极信息	2021 年 02 月 18 日	156,456 .00	49,20 0.00	14	3. 20	189. 03		
兴业证券	20210218 00038906	易华录	2021 年 02 月 18 日	414,180 .00	15,60 0.00	14	3. 20	500. 41		
兴业证券	20210218 00038908	华宇软件	2021 年 02 月 18 日	478,413 .00	26,10 0.00	14	3. 20	578. 02		
华泰证券	20210218 00039170	汤臣倍健	2021 年 02 月 18 日	701,520 .00	31,60 0.00	14	3. 50	927. 04		
华泰证券	20210218 00039172	东方国信	2021 年 02 月 18 日	309,270 .00	33,80 0.00	14	3. 50	408. 69		
华泰证券	20210218 00039174	三聚环保	2021 年 02 月 18 日	368,292 .00	56,40 0.00	14	3. 50	486. 69		
华泰证券	20210218 00039176	大富科技	2021 年 02 月 18 日	149,072 .00	15,40 0.00	14	3. 50	196. 99		
华泰证券	20210218 00039178	捷成股份	2021 年 02 月 18 日	251,104 .00	82,60 0.00	14	3. 50	331. 83		
华泰证券	20210218 00039180	安科生物	2021 年 02 月 18 日	612,417 .00	38,30 0.00	14	3. 50	809. 29		
华泰证券	20210218 00039182	万达信息	2021 年 02 月 18 日	663,336 .00	33,30 0.00	14	3. 50	876. 58		
华泰证券	20210218 00039184	晶盛机电	2021 年 02 月 18 日	1,114,0 95.00	25,70 0.00	14	3. 50	1,47 2.24		
华泰证券	20210218 00039186	长盈精密	2021 年 02 月 18 日	556,080 .00	24,00 0.00	14	3. 50	734. 84		
华泰证券	20210218 00039188	顺网科技	2021 年 02 月 18 日	246,510 .00	16,60 0.00	14	3. 50	325. 75		
华泰证券	20210218 00039190	易华录	2021 年 02 月 18 日	414,180 .00	15,60 0.00	14	3. 50	547. 33		
华泰证券	20210218 00039192	红日药业	2021 年 02 月 18 日	290,880 .00	72,00 0.00	14	3. 50	384. 39		
华泰证券	20210218 00039194	国瓷材料	2021 年 02 月 18 日	1,740,2 00.00	30,80 0.00	14	3. 50	2,29 9.62		
华泰证券	20210218 00039196	掌趣科技	2021 年 02 月 18 日	591,744 .00	110,4 00.00	14	3. 50	781. 97		
华泰证券	20210218 00039198	长信科技	2021 年 02 月 18 日	784,356 .00	97,80 0.00	14	3. 50	1,03 6.50		

华泰 证券	20210218 00039200	旋极 信息	2021 年 02 月 18 日	156,456 .00	49,20 0.00	14	3. 50	206. 75		
华泰 证券	20210218 00039202	碧 水 源	2021 年 02 月 18 日	663,750 .00	88,50 0.00	14	3. 50	877. 12		
华泰 证券	20210218 00039204	欣 旺 达	2021 年 02 月 18 日	1,218,3 60.00	44,00 0.00	14	3. 50	1,61 0.02		
华泰 证券	20210218 00039206	开山 股份	2021 年 02 月 18 日	207,692 .00	13,70 0.00	14	3. 50	274. 46		
华泰 证券	20210218 00039208	利 亚 德	2021 年 02 月 18 日	490,590 .00	71,10 0.00	14	3. 50	648. 30		
华泰 证券	20210218 00039210	我武 生物	2021 年 02 月 18 日	1,092,4 20.00	12,60 0.00	14	3. 50	1,44 3.60		
华泰 证券	20210218 00039212	昆仑 万维	2021 年 02 月 18 日	751,448 .00	32,80 0.00	14	3. 50	993. 01		
华泰 证券	20210218 00039214	中科 创达	2021 年 02 月 18 日	1,667,9 30.00	11,80 0.00	14	3. 50	2,20 4.11		
华泰 证券	20210218 00039216	万孚 生物	2021 年 02 月 18 日	820,000 .00	10,00 0.00	14	3. 50	1,08 3.60		
华泰 证券	20210218 00039218	迈克 生物	2021 年 02 月 18 日	670,644 .00	15,60 0.00	14	3. 50	886. 23		
华泰 证券	20210218 00039220	景 嘉 微	2021 年 02 月 18 日	756,800 .00	10,00 0.00	14	3. 50	1,00 0.09		
华泰 证券	20210218 00039222	普利 制药	2021 年 02 月 18 日	478,590 .00	10,50 0.00	14	3. 50	632. 44		
华泰 证券	20210218 00039224	寒锐 钴业	2021 年 02 月 18 日	918,500 .00	10,00 0.00	14	3. 50	1,21 3.77		
华泰 证券	20210218 00039226	欧普 康视	2021 年 02 月 18 日	1,452,0 00.00	12,10 0.00	14	3. 50	1,91 8.77		
华泰 证券	20210218 00039228	光威 复材	2021 年 02 月 18 日	913,016 .00	10,40 0.00	14	3. 50	1,20 6.52		
华泰 证券	20210218 00039230	睿创 微纳	2021 年 02 月 18 日	1,030,8 00.00	10,00 0.00	14	3. 50	1,36 2.17		
华泰 证券	20210218 00039232	晶晨 股份	2021 年 02 月 18 日	898,000 .00	10,00 0.00	14	3. 50	1,18 6.68		
华泰 证券	20210218 00039234	虹软 科技	2021 年 02 月 18 日	536,000 .00	10,00 0.00	14	3. 50	708. 31		
华泰 证券	20210218 00039236	华策 影视	2021 年 02 月 18 日	330,443 .00	49,10 0.00	14	3. 50	436. 67		
华泰 证券	20210218 00039238	北京 君正	2021 年 02 月 18 日	680,300 .00	10,00 0.00	14	3. 50	898. 99		

华泰 证券	20210218 00039240	微芯 生物	2021 年 02 月 18 日	369,300 .00	10,00 0.00	14	3. 50	488. 02		
华泰 证券	20210218 00039242	机 器 人	2021 年 02 月 18 日	582,660 .00	49,80 0.00	14	3. 50	769. 97		
华泰 证券	20210218 00039244	迪安 诊断	2021 年 02 月 18 日	653,718 .00	17,40 0.00	14	3. 50	863. 87		
华泰 证券	20210218 00039246	豆神 教育	2021 年 02 月 18 日	208,778 .00	27,80 0.00	14	3. 50	275. 89		
华泰 证券	20210218 00039248	蓝色 光标	2021 年 02 月 18 日	488,376 .00	79,80 0.00	14	3. 50	645. 37		
华泰 证券	20210218 00039250	华峰 超纤	2021 年 02 月 18 日	274,044 .00	49,20 0.00	14	3. 50	362. 14		
华泰 证券	20210218 00039252	华测 检测	2021 年 02 月 18 日	2,004,9 75.00	66,50 0.00	14	3. 50	2,64 9.51		
华泰 证券	20210218 00039254	特 锐 德	2021 年 02 月 18 日	789,840 .00	24,00 0.00	14	3. 50	1,04 3.75		
华泰 证券	20210218 00039256	神州 泰岳	2021 年 02 月 18 日	341,910 .00	78,60 0.00	14	3. 50	451. 82		
华泰 证券	20210218 00039258	网宿 科技	2021 年 02 月 18 日	518,100 .00	78,50 0.00	14	3. 50	684. 65		
华泰 证券	20210218 00039260	华宇 软件	2021 年 02 月 18 日	478,413 .00	26,10 0.00	14	3. 50	632. 21		
华泰 证券	20210218 00039262	阳光 电源	2021 年 02 月 18 日	4,711,5 84.00	40,80 0.00	14	3. 50	6,22 6.20		
华泰 证券	20210218 00039560	机 器 人	2021 年 02 月 18 日	1,747,9 80.00	149,4 00.00	14	3. 50	2,30 9.90		
华泰 证券	20210218 00039562	东方 国信	2021 年 02 月 18 日	927,810 .00	101,4 00.00	14	3. 50	1,22 6.07		
华泰 证券	20210218 00039564	迪安 诊断	2021 年 02 月 18 日	1,961,1 54.00	52,20 0.00	14	3. 50	2,59 1.60		
华泰 证券	20210218 00039566	大富 科技	2021 年 02 月 18 日	447,216 .00	46,20 0.00	14	3. 50	590. 98		
华泰 证券	20210218 00039568	蓝色 光标	2021 年 02 月 18 日	1,465,1 28.00	239,4 00.00	14	3. 50	1,93 6.12		
华泰 证券	20210218 00039570	华测 检测	2021 年 02 月 18 日	6,014,9 25.00	199,5 00.00	14	3. 50	7,94 8.53		
华泰 证券	20210218 00039572	捷成 股份	2021 年 02 月 18 日	750,576 .00	246,9 00.00	14	3. 50	991. 86		
华泰 证券	20210218 00039574	豆神 教育	2021 年 02 月 18 日	626,334 .00	83,40 0.00	14	3. 50	827. 68		
华泰	20210218	万达	2021 年 02	1,990,0	99,90	14	3.	2,62		

证券	00039576	信息	月 18 日	08.00	0.00		50	9.73		
华泰 证券	20210218 00039578	长盈 精密	2021 年 02 月 18 日	1,668,2 40.00	72,00 0.00		3. 14	2,20 4.52		
华泰 证券	20210218 00039580	特 锐 德	2021 年 02 月 18 日	2,369,5 20.00	72,00 0.00		3. 14	3,13 1.24		
华泰 证券	20210218 00039582	华峰 超纤	2021 年 02 月 18 日	822,132 .00	147,6 00.00		3. 14	1,08 6.42		
华泰 证券	20210218 00039584	顺网 科技	2021 年 02 月 18 日	739,530 .00	49,80 0.00		3. 14	977. 26		
华泰 证券	20210218 00039586	易 华 录	2021 年 02 月 18 日	1,242,5 40.00	46,80 0.00		3. 14	1,64 1.98		
华泰 证券	20210218 00039588	掌趣 科技	2021 年 02 月 18 日	1,775,2 32.00	331,2 00.00		3. 14	2,34 5.91		
华泰 证券	20210218 00039590	国瓷 材料	2021 年 02 月 18 日	5,220,6 00.00	92,40 0.00		3. 14	6,89 8.85		
华泰 证券	20210218 00039592	神州 泰岳	2021 年 02 月 18 日	1,025,7 30.00	235,8 00.00		3. 14	1,35 5.47		
华泰 证券	20210218 00039594	晶盛 机电	2021 年 02 月 18 日	3,342,2 85.00	77,10 0.00		3. 14	4,41 6.72		
华泰 证券	20210218 00039596	网宿 科技	2021 年 02 月 18 日	1,554,3 00.00	235,5 00.00		3. 14	2,05 3.96		
华泰 证券	20210218 00039598	碧 水 源	2021 年 02 月 18 日	1,991,2 50.00	265,5 00.00		3. 14	2,63 1.37		
华泰 证券	20210218 00039600	阳光 电源	2021 年 02 月 18 日	14,134, 752.00	122,4 00.00		3. 14	18,6 78.6 1		
华泰 证券	20210218 00039602	华宇 软件	2021 年 02 月 18 日	1,435,2 39.00	78,30 0.00		3. 14	1,89 6.62		
华泰 证券	20210218 00039604	华策 影视	2021 年 02 月 18 日	991,329 .00	147,3 00.00		3. 14	1,31 0.01		
华泰 证券	20210318 00035740	欧普 康视	2021 年 03 月 18 日	2,033,5 26.00	24,20 0.00		3. 14	2,68 7.24		
华泰 证券	20210318 00035742	迪安 诊断	2021 年 03 月 18 日	1,101,0 72.00	34,80 0.00		3. 14	1,45 5.03		
华泰 证券	20210318 00035744	东方 国信	2021 年 03 月 18 日	606,372 .00	67,60 0.00		3. 14	801. 30		
华泰 证券	20210318 00035746	光威 复材	2021 年 03 月 18 日	1,466,4 00.00	20,80 0.00		3. 14	1,93 7.80		
华泰 证券	20210318 00035748	国瓷 材料	2021 年 03 月 18 日	2,475,7 04.00	61,60 0.00		3. 14	3,27 1.56		
华泰	20210318	华宇	2021 年 03	1,004,3	52,20		14	3. 1,32		

证券	00035750	软件	月 18 日	28.00	0.00		50	7.19		
华泰 证券	20210318 00035752	特 锐 德	2021 年 03 月 18 日	1,261,9 20.00	48,00 0.00	14	3. 50	1,66 7.59		
华泰 证券	20210318 00035754	安科 生物	2021 年 03 月 18 日	1,093,8 48.00	76,60 0.00	14	3. 50	1,44 5.48		
华泰 证券	20210318 00035756	长信 科技	2021 年 03 月 18 日	1,476,7 80.00	195,6 00.00	14	3. 50	1,95 1.52		
华泰 证券	20210318 00035758	华测 检测	2021 年 03 月 18 日	3,459,3 30.00	133,0 00.00	14	3. 50	4,57 1.39		
华泰 证券	20210318 00035760	顺网 科技	2021 年 03 月 18 日	437,244 .00	33,20 0.00	14	3. 50	577. 80		
华泰 证券	20210318 00035762	大富 科技	2021 年 03 月 18 日	295,372 .00	30,80 0.00	14	3. 50	390. 32		
华泰 证券	20210318 00035764	万达 信息	2021 年 03 月 18 日	965,034 .00	66,60 0.00	14	3. 50	1,27 5.26		
华泰 证券	20210318 00035766	开山 股份	2021 年 03 月 18 日	386,888 .00	27,40 0.00	14	3. 50	511. 26		
华泰 证券	20210318 00035768	阳光 电源	2021 年 03 月 18 日	5,882,5 44.00	81,60 0.00	14	3. 50	7,77 3.59		
华泰 证券	20210318 00035770	掌趣 科技	2021 年 03 月 18 日	1,150,3 68.00	220,8 00.00	14	3. 50	1,52 0.17		
华泰 证券	20210318 00035772	利 亚 德	2021 年 03 月 18 日	1,022,4 18.00	142,2 00.00	14	3. 50	1,35 1.09		
华泰 证券	20210318 00035774	我武 生物	2021 年 03 月 18 日	1,462,3 56.00	25,20 0.00	14	3. 50	1,93 2.46		
华泰 证券	20210318 00035776	万孚 生物	2021 年 03 月 18 日	1,550,0 00.00	20,00 0.00	14	3. 50	2,04 8.27		
华泰 证券	20210318 00035778	普利 制药	2021 年 03 月 18 日	919,800 .00	21,00 0.00	14	3. 50	1,21 5.49		
华泰 证券	20210318 00035780	虹软 科技	2021 年 03 月 18 日	968,400 .00	20,00 0.00	14	3. 50	1,27 9.71		
华泰 证券	20210318 00035782	睿创 微纳	2021 年 03 月 18 日	2,564,4 00.00	30,00 0.00	14	3. 50	3,38 8.77		
华泰 证券	20210318 00035784	晶晨 股份	2021 年 03 月 18 日	2,559,0 00.00	30,00 0.00	14	3. 50	3,38 1.63		
华泰 证券	20210318 00035786	微芯 生物	2021 年 03 月 18 日	1,130,1 00.00	30,00 0.00	14	3. 50	1,49 3.39		
华泰 证券	20210318 00035788	豆神 教育	2021 年 03 月 18 日	738,924 .00	83,40 0.00	14	3. 50	976. 46		
华泰 证券	20210318 00035790	红日 药业	2021 年 03 月 18 日	882,213 .00	215,7 00.00	14	3. 50	1,16 5.82		
华泰	20210318	特	2021 年 03	1,892,8	72,00	14	3.	2,50		

证券	00035792	锐德	月 18 日	80.00	0.00		50	1.38		
华泰 证券	20210318 00035794	碧水源	2021 年 03 月 18 日	2,070,9 00.00	265,5 00.00	14	3. 50	2,73 6.63		
华泰 证券	20210318 00035796	华测检测	2021 年 03 月 18 日	5,188,9 95.00	199,5 00.00	14	3. 50	6,85 7.09		
华泰 证券	20210318 00035798	大富科技	2021 年 03 月 18 日	443,058 .00	46,20 0.00	14	3. 50	585. 49		
华泰 证券	20210318 00035800	三聚环保	2021 年 03 月 18 日	1,231,7 76.00	169,2 00.00	14	3. 50	1,62 7.75		
华泰 证券	20210318 00035802	汤臣倍健	2021 年 03 月 18 日	2,616,4 80.00	94,80 0.00	14	3. 50	3,45 7.59		
华泰 证券	20210318 00035804	顺网科技	2021 年 03 月 18 日	655,866 .00	49,80 0.00	14	3. 50	866. 71		
华泰 证券	20210318 00035806	华峰超纤	2021 年 03 月 18 日	950,544 .00	147,6 00.00	14	3. 50	1,25 6.11		
华泰 证券	20210318 00035808	东方国信	2021 年 03 月 18 日	909,558 .00	101,4 00.00	14	3. 50	1,20 1.95		
华泰 证券	20210318 00035810	欣旺达	2021 年 03 月 18 日	2,741,6 40.00	132,0 00.00	14	3. 50	3,62 2.99		
华泰 证券	20210318 00035812	北京君正	2021 年 03 月 18 日	1,685,7 00.00	30,00 0.00	14	3. 50	2,22 7.60		
华泰 证券	20210318 00035814	捷成股份	2021 年 03 月 18 日	834,522 .00	246,9 00.00	14	3. 50	1,10 2.79		
华泰 证券	20210318 00035816	开山股份	2021 年 03 月 18 日	580,332 .00	41,10 0.00	14	3. 50	766. 89		
华泰 证券	20210318 00035818	易华录	2021 年 03 月 18 日	1,085,2 92.00	46,80 0.00	14	3. 50	1,43 4.18		
华泰 证券	20210318 00035820	国瓷材料	2021 年 03 月 18 日	3,713,5 56.00	92,40 0.00	14	3. 50	4,90 7.34		
华泰 证券	20210318 00035822	阳光电源	2021 年 03 月 18 日	8,823,8 16.00	122,4 00.00	14	3. 50	11,6 60.3 8		
华泰 证券	20210318 00035824	晶盛机电	2021 年 03 月 18 日	2,571,2 85.00	77,10 0.00	14	3. 50	3,39 7.87		
华泰 证券	20210318 00035826	利亚德	2021 年 03 月 18 日	1,533,6 27.00	213,3 00.00	14	3. 50	2,02 6.64		
华泰 证券	20210318 00035828	我武生物	2021 年 03 月 18 日	2,193,5 34.00	37,80 0.00	14	3. 50	2,89 8.68		
华泰	20210318	迈克	2021 年 03	1,731,6	46,80	14	3.	2,28		

证券	00035830	生物	月 18 日	00.00	0.00		50	8.25		
华泰 证券	20210318 00035832	昆仑 万维	2021 年 03 月 18 日	2,316,3 36.00	98,40 0.00		3. 14	3,06 0.96		
华泰 证券	20210318 00035834	寒锐 钴业	2021 年 03 月 18 日	2,040,3 00.00	30,00 0.00		3. 14	2,69 6.19		
华泰 证券	20210318 00035836	景 嘉 微	2021 年 03 月 18 日	2,282,7 00.00	30,00 0.00		3. 14	3,01 6.51		
华泰 证券	20210318 00035838	中科 创达	2021 年 03 月 18 日	4,183,9 26.00	35,40 0.00		3. 14	5,52 8.92		
华泰 证券	20210318 00035840	光威 复材	2021 年 03 月 18 日	2,199,6 00.00	31,20 0.00		3. 14	2,90 6.70		
华泰 证券	20210318 00035842	豆神 教育	2021 年 03 月 18 日	246,308 .00	27,80 0.00		3. 14	325. 49		
华泰 证券	20210318 00035844	三聚 环保	2021 年 03 月 18 日	410,592 .00	56,40 0.00		3. 14	542. 58		
华泰 证券	20210318 00035846	顺网 科技	2021 年 03 月 18 日	218,622 .00	16,60 0.00		3. 14	288. 90		
华泰 证券	20210318 00035848	华策 影视	2021 年 03 月 18 日	300,001 .00	49,10 0.00		3. 14	396. 44		
华泰 证券	20210318 00035850	大富 科技	2021 年 03 月 18 日	147,686 .00	15,40 0.00		3. 14	195. 16		
华泰 证券	20210318 00035852	万达 信息	2021 年 03 月 18 日	482,517 .00	33,30 0.00		3. 14	637. 63		
华泰 证券	20210318 00035854	欣 旺 达	2021 年 03 月 18 日	913,880 .00	44,00 0.00		3. 14	1,20 7.66		
华泰 证券	20210318 00035856	利 亚 德	2021 年 03 月 18 日	511,209 .00	71,10 0.00		3. 14	675. 55		
华泰 证券	20210318 00035858	阳光 电源	2021 年 03 月 18 日	2,941,2 72.00	40,80 0.00		3. 14	3,88 6.79		
华泰 证券	20210318 00035860	我武 生物	2021 年 03 月 18 日	731,178 .00	12,60 0.00		3. 14	966. 23		
华泰 证券	20210318 00035862	晶盛 机电	2021 年 03 月 18 日	857,095 .00	25,70 0.00		3. 14	1,13 2.62		
华泰 证券	20210318 00035864	景 嘉 微	2021 年 03 月 18 日	760,900 .00	10,00 0.00		3. 14	1,00 5.50		
华泰 证券	20210318 00035866	神州 泰岳	2021 年 03 月 18 日	373,350 .00	78,60 0.00		3. 14	493. 37		
华泰 证券	20210318 00035868	特 锐 德	2021 年 03 月 18 日	630,960 .00	24,00 0.00		3. 14	833. 79		

华泰 证券	20210318 00035870	安科 生物	2021 年 03 月 18 日	546,924 .00	38,30 0.00	14	3. 50	722. 74		
华泰 证券	20210318 00035872	华测 检测	2021 年 03 月 18 日	1,729,6 65.00	66,50 0.00	14	3. 50	2,28 5.70		
华泰 证券	20210318 00035874	华峰 超纤	2021 年 03 月 18 日	316,848 .00	49,20 0.00	14	3. 50	418. 70		
华泰 证券	20210318 00035876	长盈 精密	2021 年 03 月 18 日	509,040 .00	24,00 0.00	14	3. 50	672. 68		
华泰 证券	20210318 00035878	汤臣 倍健	2021 年 03 月 18 日	872,160 .00	31,60 0.00	14	3. 50	1,15 2.53		
华泰 证券	20210318 00035880	易 华 录	2021 年 03 月 18 日	361,764 .00	15,60 0.00	14	3. 50	478. 06		
华泰 证券	20210318 00035882	长信 科技	2021 年 03 月 18 日	738,390 .00	97,80 0.00	14	3. 50	975. 76		
华泰 证券	20210318 00035884	碧 水 源	2021 年 03 月 18 日	690,300 .00	88,50 0.00	14	3. 50	912. 21		
华泰 证券	20210318 00035886	捷成 股份	2021 年 03 月 18 日	279,188 .00	82,60 0.00	14	3. 50	368. 94		
华泰 证券	20210318 00035888	蓝色 光标	2021 年 03 月 18 日	468,426 .00	79,80 0.00	14	3. 50	619. 01		
华泰 证券	20210318 00035890	红日 药业	2021 年 03 月 18 日	294,480 .00	72,00 0.00	14	3. 50	389. 15		
华泰 证券	20210318 00035892	网宿 科技	2021 年 03 月 18 日	498,475 .00	78,50 0.00	14	3. 50	658. 72		
华泰 证券	20210318 00035894	东方 国信	2021 年 03 月 18 日	303,186 .00	33,80 0.00	14	3. 50	400. 65		
华泰 证券	20210318 00035896	北京 君正	2021 年 03 月 18 日	561,900 .00	10,00 0.00	14	3. 50	742. 53		
华泰 证券	20210318 00035898	机 器 人	2021 年 03 月 18 日	564,732 .00	49,80 0.00	14	3. 50	746. 27		
华泰 证券	20210318 00035900	迪安 诊断	2021 年 03 月 18 日	550,536 .00	17,40 0.00	14	3. 50	727. 52		
华泰 证券	20210318 00035902	神州 泰岳	2021 年 03 月 18 日	1,120,0 50.00	235,8 00.00	14	3. 50	1,48 0.11		
华泰 证券	20210318 00035904	网宿 科技	2021 年 03 月 18 日	1,495,4 25.00	235,5 00.00	14	3. 50	1,97 6.15		
华泰 证券	20210318 00035906	蓝色 光标	2021 年 03 月 18 日	1,405,2 78.00	239,4 00.00	14	3. 50	1,85 7.03		
华泰 证券	20210318 00035908	长盈 精密	2021 年 03 月 18 日	1,527,1 20.00	72,00 0.00	14	3. 50	2,01 8.04		
华泰	20210318	安科	2021 年 03	1,640,7	114,9	14	3.	2,16		

证券	00035910	生物	月 18 日	72.00	00.00		50	8.23		
华泰 证券	20210318 00035912	万达 信息	2021 年 03 月 18 日	1,447,5 51.00	99,90 0.00	14	50	1,91 2.89		
华泰 证券	20210318 00035914	机 器 人	2021 年 03 月 18 日	1,694,1 96.00	149,4 00.00	14	50	2,23 8.82		
华泰 证券	20210318 00035916	迪安 诊断	2021 年 03 月 18 日	1,651,6 08.00	52,20 0.00	14	50	2,18 2.55		
华泰 证券	20210318 00035918	长信 科技	2021 年 03 月 18 日	2,215,1 70.00	293,4 00.00	14	50	2,92 7.27		
华泰 证券	20210318 00035920	掌趣 科技	2021 年 03 月 18 日	1,725,5 52.00	331,2 00.00	14	50	2,28 0.26		
华泰 证券	20210318 00035922	华策 影视	2021 年 03 月 18 日	900,003 .00	147,3 00.00	14	50	1,18 9.32		
华泰 证券	20210318 00035924	万孚 生物	2021 年 03 月 18 日	2,325,0 00.00	30,00 0.00	14	50	3,07 2.41		
华泰 证券	20210318 00035926	华宇 软件	2021 年 03 月 18 日	1,506,4 92.00	78,30 0.00	14	50	1,99 0.78		
华泰 证券	20210318 00035928	开山 股份	2021 年 03 月 18 日	193,444 .00	13,70 0.00	14	50	255. 63		
华泰 证券	20210318 00035930	旋极 信息	2021 年 03 月 18 日	523,980 .00	147,6 00.00	14	50	692. 42		
华泰 证券	20210318 00035932	华宇 软件	2021 年 03 月 18 日	502,164 .00	26,10 0.00	14	50	663. 59		
华泰 证券	20210318 00035934	国瓷 材料	2021 年 03 月 18 日	1,237,8 52.00	30,80 0.00	14	50	1,63 5.78		
华泰 证券	20210318 00035936	掌趣 科技	2021 年 03 月 18 日	575,184 .00	110,4 00.00	14	50	760. 09		
华泰 证券	20210318 00035938	旋极 信息	2021 年 03 月 18 日	174,660 .00	49,20 0.00	14	50	230. 81		
华泰 证券	20210318 00035940	迈克 生物	2021 年 03 月 18 日	577,200 .00	15,60 0.00	14	50	762. 75		
华泰 证券	20210318 00035942	昆仑 万维	2021 年 03 月 18 日	772,112 .00	32,80 0.00	14	50	1,02 0.32		
华泰 证券	20210318 00035944	万孚 生物	2021 年 03 月 18 日	775,000 .00	10,00 0.00	14	50	1,02 4.14		
华泰 证券	20210318 00035946	欧普 康视	2021 年 03 月 18 日	1,016,7 63.00	12,10 0.00	14	50	1,34 3.62		
华泰 证券	20210318 00035948	中科 创达	2021 年 03 月 18 日	1,394,6 42.00	11,80 0.00	14	50	1,84 2.97		
华泰 证券	20210318 00035950	普利 制药	2021 年 03 月 18 日	459,900 .00	10,50 0.00	14	50	607. 74		
华泰 证券	20210318 00035952	寒锐 钴业	2021 年 03 月 18 日	680,100 .00	10,00 0.00	14	50	898. 73		

华泰 证券	20210318 00035954	光威 复材	2021 年 03 月 18 日	733,200 .00	10,40 0.00	14	3. 50	968. 90		
华泰 证券	20210318 00035956	欧普 康视	2021 年 03 月 18 日	3,050,2 89.00	36,30 0.00	14	3. 50	4,03 0.86		
华泰 证券	20210318 00035958	普利 制药	2021 年 03 月 18 日	1,379,7 00.00	31,50 0.00	14	3. 50	1,82 3.23		
华泰 证券	20210512 00010139	晶盛 机电	2021 年 05 月 12 日	1,877,6 42.00	51,40 0.00	14	3. 50	2,48 1.24		
华泰 证券	20210512 00010141	旋极 信息	2021 年 05 月 12 日	324,060 .00	98,20 0.00	14	3. 50	428. 23		
华泰 证券	20210512 00010143	利 亚 德	2021 年 05 月 12 日	986,832 .00	142,4 00.00	14	3. 50	1,30 4.07		
华泰 证券	20210512 00010145	昆仑 万维	2021 年 05 月 12 日	1,210,3 20.00	65,60 0.00	14	3. 50	1,59 9.40		
华泰 证券	20210512 00010147	国瓷 材料	2021 年 05 月 12 日	2,887,1 92.00	61,60 0.00	14	3. 50	3,81 5.33		
华泰 证券	20210512 00010149	中科 创达	2021 年 05 月 12 日	2,965,3 40.00	23,60 0.00	14	3. 50	3,91 8.60		
华泰 证券	20210512 00010151	万孚 生物	2021 年 05 月 12 日	1,854,0 00.00	20,00 0.00	14	3. 50	2,45 0.00		
华泰 证券	20210512 00010153	迈克 生物	2021 年 05 月 12 日	1,473,8 88.00	31,20 0.00	14	3. 50	1,94 7.69		
华泰 证券	20210512 00010155	普利 制药	2021 年 05 月 12 日	1,000,6 50.00	21,00 0.00	14	3. 50	1,32 2.33		
华泰 证券	20210512 00010157	欧普 康视	2021 年 05 月 12 日	2,976,8 42.00	24,20 0.00	14	3. 50	3,93 3.80		
华泰 证券	20210512 00010159	光威 复材	2021 年 05 月 12 日	1,243,8 40.00	20,80 0.00	14	3. 50	1,64 3.69		
华泰 证券	20210512 00010161	睿创 微纳	2021 年 05 月 12 日	1,789,8 00.00	20,00 0.00	14	3. 50	2,36 5.16		
华泰 证券	20210512 00010163	微芯 生物	2021 年 05 月 12 日	743,200 .00	20,00 0.00	14	3. 50	982. 11		
华泰 证券	20210512 00010165	晶晨 股份	2021 年 05 月 12 日	1,680,0 00.00	20,00 0.00	14	3. 50	2,22 0.06		
华泰 证券	20210512 00010167	迪安 诊断	2021 年 05 月 12 日	1,353,0 24.00	34,80 0.00	14	3. 50	1,78 7.98		
华泰 证券	20210512 00010169	华峰 超纤	2021 年 05 月 12 日	549,072 .00	98,40 0.00	14	3. 50	725. 58		
华泰 证券	20210512 00010171	蓝色 光标	2021 年 05 月 12 日	1,016,6 52.00	159,6 00.00	14	3. 50	1,34 3.47		
华泰 证券	20210512 00010173	捷成 股份	2021 年 05 月 12 日	615,450 .00	165,0 00.00	14	3. 50	813. 30		
华泰	20210512	豆神	2021 年 05	444,168	55,80	14	3.	586.		

证券	00010175	教育	月 12 日	.00	0.00		50	95		
华泰 证券	20210512 00010177	万达 信息	2021 年 05 月 12 日	987,012 .00	66,60 0.00		3. 14	1,30 4.30		
华泰 证券	20210512 00010179	安科 生物	2021 年 05 月 12 日	1,573,8 40.00	76,40 0.00		3. 14	2,07 9.78		
华泰 证券	20210512 00010181	特 锐 德	2021 年 05 月 12 日	1,148,6 40.00	48,00 0.00		3. 14	1,51 7.89		
华泰 证券	20210512 00010183	三聚 环保	2021 年 05 月 12 日	619,324 .00	112,4 00.00		3. 14	818. 42		
华泰 证券	20210512 00010185	机 器 人	2021 年 05 月 12 日	924,288 .00	99,60 0.00		3. 14	1,22 1.42		
华泰 证券	20210512 00010187	网宿 科技	2021 年 05 月 12 日	892,620 .00	156,6 00.00		3. 14	1,17 9.57		
华泰 证券	20210512 00010189	大富 科技	2021 年 05 月 12 日	280,860 .00	31,00 0.00		3. 14	371. 15		
华泰 证券	20210512 00010191	碧 水 源	2021 年 05 月 12 日	1,239,3 68.00	176,8 00.00		3. 14	1,63 7.78		
华泰 证券	20210512 00010193	顺网 科技	2021 年 05 月 12 日	423,178 .00	33,40 0.00		3. 14	559. 22		
华泰 证券	20210512 00010195	易 华 录	2021 年 05 月 12 日	746,170 .00	31,00 0.00		3. 14	986. 04		
华泰 证券	20210512 00010197	掌趣 科技	2021 年 05 月 12 日	951,264 .00	220,2 00.00		3. 14	1,25 7.06		
华泰 证券	20210512 00010199	东方 国信	2021 年 05 月 12 日	616,710 .00	67,40 0.00		3. 14	814. 96		
华泰 证券	20210512 00010201	汤臣 倍健	2021 年 05 月 12 日	2,076,1 20.00	63,20 0.00		3. 14	2,74 3.52		
华泰 证券	20210512 00010203	华测 检测	2021 年 05 月 12 日	4,314,5 20.00	133,0 00.00		3. 14	5,70 1.50		
华泰 证券	20210512 00010205	虹软 科技	2021 年 05 月 12 日	830,000 .00	20,00 0.00		3. 14	1,09 6.82		
华泰 证券	20210512 00010207	寒锐 钴业	2021 年 05 月 12 日	1,421,0 00.00	20,00 0.00		3. 14	1,87 7.80		
兴业 证券	20210513 00000634	捷成 股份	2021 年 05 月 13 日	316,800 .00	82,50 0.00		3. 14	382. 76		
兴业 证券	20210513 00025522	万孚 生物	2021 年 05 月 13 日	935,500 .00	10,00 0.00		3. 14	1,13 0.27		
兴业 证券	20210513 00025524	我武 生物	2021 年 05 月 13 日	867,006 .00	12,60 0.00		3. 14	1,04 7.52		
兴业	20210513	旋极	2021 年 05	162,360	49,20		3. 14	196.		

证券	00025526	信息	月 13 日	.00	0.00		20	16		
兴业 证券	20210513 00025528	迈克 生物	2021 年 05 月 13 日	743,964 .00	15,60 0.00		3. 14	898. 86		
兴业 证券	20210513 00025530	国瓷 材料	2021 年 05 月 13 日	1,452,5 28.00	30,80 0.00		3. 14	1,75 4.94		
兴业 证券	20210513 00025532	掌趣 科技	2021 年 05 月 13 日	485,760 .00	110,4 00.00		3. 14	586. 89		
兴业 证券	20210513 00025534	开山 股份	2021 年 05 月 13 日	187,964 .00	13,70 0.00		3. 14	227. 10		
兴业 证券	20210513 00025536	华峰 超纤	2021 年 05 月 13 日	268,140 .00	49,20 0.00		3. 14	323. 97		
兴业 证券	20210513 00025538	北京 君正	2021 年 05 月 13 日	627,000 .00	10,00 0.00		3. 14	757. 54		
兴业 证券	20210513 00025540	大富 科技	2021 年 05 月 13 日	139,524 .00	15,40 0.00		3. 14	168. 57		
兴业 证券	20210513 00025542	易 华 录	2021 年 05 月 13 日	388,440 .00	15,60 0.00		3. 14	469. 31		
兴业 证券	20210513 00025544	普利 制药	2021 年 05 月 13 日	505,365 .00	10,50 0.00		3. 14	610. 58		
兴业 证券	20210513 00025546	东方 国信	2021 年 05 月 13 日	311,636 .00	33,80 0.00		3. 14	376. 52		
兴业 证券	20210513 00025548	光威 复材	2021 年 05 月 13 日	603,200 .00	10,40 0.00		3. 14	728. 79		
兴业 证券	20210513 00025550	万达 信息	2021 年 05 月 13 日	501,498 .00	33,30 0.00		3. 14	605. 91		
兴业 证券	20210513 00025552	蓝色 光标	2021 年 05 月 13 日	510,720 .00	79,80 0.00		3. 14	617. 05		
兴业 证券	20210513 00025554	长信 科技	2021 年 05 月 13 日	764,796 .00	97,80 0.00		3. 14	924. 03		
兴业 证券	20210513 00025556	汤臣 倍健	2021 年 05 月 13 日	1,055,4 40.00	31,60 0.00		3. 14	1,27 5.18		
兴业 证券	20210513 00025558	三聚 环保	2021 年 05 月 13 日	304,560 .00	56,40 0.00		3. 14	367. 97		
兴业 证券	20210513 00025560	华策 影视	2021 年 05 月 13 日	305,893 .00	49,10 0.00		3. 14	369. 58		
兴业 证券	20210513 00025562	碧 水 源	2021 年 05 月 13 日	618,615 .00	88,50 0.00		3. 14	747. 41		
兴业 证券	20210513 00025564	欧普 康视	2021 年 05 月 13 日	1,494,3 50.00	12,10 0.00		3. 14	1,80 5.47		
兴业 证券	20210513 00025566	机 器 人	2021 年 05 月 13 日	468,120 .00	49,80 0.00		3. 14	565. 58		

兴业 证券	20210513 00025568	网宿 科技	2021 年 05 月 13 日	443,525 .00	78,50 0.00	14	3. 20	535. 87		
兴业 证券	20210513 00025570	安科 生物	2021 年 05 月 13 日	788,214 .00	38,30 0.00	14	3. 20	952. 32		
兴业 证券	20210513 00025572	豆神 教育	2021 年 05 月 13 日	224,624 .00	27,80 0.00	14	3. 20	271. 39		
兴业 证券	20210513 00025574	神州 泰岳	2021 年 05 月 13 日	362,346 .00	78,60 0.00	14	3. 20	437. 79		
兴业 证券	20210513 00025576	红日 药业	2021 年 05 月 13 日	329,760 .00	72,00 0.00	14	3. 20	398. 42		
兴业 证券	20210513 00025578	微芯 生物	2021 年 05 月 13 日	368,700 .00	10,00 0.00	14	3. 20	445. 46		
兴业 证券	20210513 00025580	虹软 科技	2021 年 05 月 13 日	414,700 .00	10,00 0.00	14	3. 20	501. 04		
兴业 证券	20210513 00025582	睿创 微纳	2021 年 05 月 13 日	913,100 .00	10,00 0.00	14	3. 20	1,10 3.21		
兴业 证券	20210513 00025584	晶晨 股份	2021 年 05 月 13 日	852,300 .00	10,00 0.00	14	3. 20	1,02 9.75		
兴业 证券	20210513 00025586	晶盛 机电	2021 年 05 月 13 日	925,200 .00	25,70 0.00	14	3. 20	1,11 7.83		
兴业 证券	20210513 00025588	利 亚 德	2021 年 05 月 13 日	496,989 .00	71,10 0.00	14	3. 20	600. 46		
兴业 证券	20210513 00025590	华宇 软件	2021 年 05 月 13 日	471,627 .00	26,10 0.00	14	3. 20	569. 82		
兴业 证券	20210513 00025592	阳光 电源	2021 年 05 月 13 日	3,261,1 44.00	40,80 0.00	14	3. 20	3,94 0.11		
兴业 证券	20210513 00025594	迪安 诊断	2021 年 05 月 13 日	662,418 .00	17,40 0.00	14	3. 20	800. 33		
兴业 证券	20210513 00025596	中科 创达	2021 年 05 月 13 日	1,463,0 82.00	11,80 0.00	14	3. 20	1,76 7.69		
兴业 证券	20210513 00025598	顺网 科技	2021 年 05 月 13 日	219,618 .00	16,60 0.00	14	3. 20	265. 34		
兴业 证券	20210513 00025600	特 锐 德	2021 年 05 月 13 日	562,800 .00	24,00 0.00	14	3. 20	679. 97		
兴业 证券	20210513 00025602	华测 检测	2021 年 05 月 13 日	2,163,2 45.00	66,50 0.00	14	3. 20	2,61 3.63		
兴业 证券	20210513 00025604	欣 旺 达	2021 年 05 月 13 日	917,840 .00	44,00 0.00	14	3. 20	1,10 8.93		
华泰 证券	20210514 00006063	大富 科技	2021 年 05 月 14 日	349,824 .00	38,40 0.00	14	3. 50	462. 28		
华泰	20210514	顺网	2021 年 05	585,606	43,80	14	3.	773.		

证券	00006065	科技	月 14 日	.00	0.00		50	86		
华泰 证券	20210514 00006067	欧普 康视	2021 年 05 月 14 日	4,477,7 46.00	35,40 0.00	14	3. 50	5,91 7.19		
华泰 证券	20210514 00006069	迪安 诊断	2021 年 05 月 14 日	1,729,5 46.00	44,20 0.00	14	3. 50	2,28 5.54		
华泰 证券	20210514 00006071	我武 生物	2021 年 05 月 14 日	2,225,8 00.00	31,00 0.00	14	3. 50	2,94 1.32		
华泰 证券	20210514 00006073	中科 创达	2021 年 05 月 14 日	4,038,5 28.00	31,20 0.00	14	3. 50	5,33 6.78		
华泰 证券	20210514 00006075	光威 复材	2021 年 05 月 14 日	1,555,2 42.00	25,40 0.00	14	3. 50	2,05 5.20		
华泰 证券	20210514 00006077	迈克 生物	2021 年 05 月 14 日	1,874,2 68.00	39,60 0.00	14	3. 50	2,47 6.78		
华泰 证券	20210514 00006079	易 华 录	2021 年 05 月 14 日	1,082,1 60.00	43,20 0.00	14	3. 50	1,43 0.04		
华泰 证券	20210514 00006081	开山 股份	2021 年 05 月 14 日	494,200 .00	35,00 0.00	14	3. 50	653. 07		
华泰 证券	20210514 00006083	普利 制药	2021 年 05 月 14 日	1,288,5 04.00	26,60 0.00	14	3. 50	1,70 2.72		
华泰 证券	20210514 00006087	安科 生物	2021 年 05 月 14 日	340,744 .00	19,10 0.00	14	3. 50	450. 28		
华泰 证券	20210514 00006089	碧 水 源	2021 年 05 月 14 日	316,302 .00	44,30 0.00	14	3. 50	417. 98		
华泰 证券	20210514 00006091	华宇 软件	2021 年 05 月 14 日	235,950 .00	13,00 0.00	14	3. 50	311. 80		
华泰 证券	20210514 00006093	阳光 电源	2021 年 05 月 14 日	1,666,6 80.00	20,40 0.00	14	3. 50	2,20 2.46		
华泰 证券	20210514 00006095	万达 信息	2021 年 05 月 14 日	247,838 .00	16,60 0.00	14	3. 50	327. 51		
华泰 证券	20210514 00006097	三聚 环保	2021 年 05 月 14 日	158,766 .00	28,20 0.00	14	3. 50	209. 80		
华泰 证券	20210514 00006651	长信 科技	2021 年 05 月 14 日	384,843 .00	48,90 0.00	14	3. 50	508. 56		
华泰 证券	20210514 00006653	旋极 信息	2021 年 05 月 14 日	83,148. 00	24,60 0.00	14	3. 50	109. 88		
华泰 证券	20210514 00006655	晶盛 机电	2021 年 05 月 14 日	472,320 .00	12,80 0.00	14	3. 50	624. 16		
华泰 证券	20210514 00006657	机 器 人	2021 年 05 月 14 日	236,052 .00	24,90 0.00	14	3. 50	311. 93		
华泰 证券	20210514 00006659	利 亚	2021 年 05 月 14 日	251,340 .00	35,50 0.00	14	3. 50	332. 14		

		德								
华泰 证券	20210514 00006661	豆神 教育	2021 年 05 月 14 日	109,810 .00	13,90 0.00	14	3. 50	145. 11		
华泰 证券	20210514 00006663	国瓷 材料	2021 年 05 月 14 日	738,892 .00	15,40 0.00	14	3. 50	976. 42		
华泰 证券	20210514 00006665	神州 泰岳	2021 年 05 月 14 日	182,745 .00	39,30 0.00	14	3. 50	241. 49		
华泰 证券	20210514 00006667	东方 国信	2021 年 05 月 14 日	156,494 .00	16,90 0.00	14	3. 50	206. 80		
华泰 证券	20210514 00006669	汤臣 倍健	2021 年 05 月 14 日	528,510 .00	15,80 0.00	14	3. 50	698. 41		
华泰 证券	20210514 00006671	捷成 股份	2021 年 05 月 14 日	156,527 .00	41,30 0.00	14	3. 50	206. 85		
华泰 证券	20210514 00006673	华策 影视	2021 年 05 月 14 日	159,740 .00	24,50 0.00	14	3. 50	211. 09		
华泰 证券	20210514 00006675	特 锐 德	2021 年 05 月 14 日	291,720 .00	12,00 0.00	14	3. 50	385. 50		
华泰 证券	20210514 00006677	网宿 科技	2021 年 05 月 14 日	225,189 .00	39,30 0.00	14	3. 50	297. 58		
华泰 证券	20210514 00006679	华测 检测	2021 年 05 月 14 日	1,108,5 57.00	33,30 0.00	14	3. 50	1,46 4.92		
华泰 证券	20210716 00016034	光威 复材	2021 年 07 月 16 日	864,321 .00	12,30 0.00	14	3. 50	1,14 2.17		
华泰 证券	20210716 00016036	普利 制药	2021 年 07 月 16 日	478,504 .00	10,40 0.00	14	3. 50	632. 33		
华泰 证券	20210716 00016038	豆神 教育	2021 年 07 月 16 日	137,669 .00	27,70 0.00	14	3. 50	181. 93		
华泰 证券	20210716 00016040	神州 泰岳	2021 年 07 月 16 日	374,808 .00	77,60 0.00	14	3. 50	495. 30		
华泰 证券	20210716 00016042	新 宙 邦	2021 年 07 月 16 日	1,368,2 28.00	11,40 0.00	14	3. 50	1,80 8.07		
华泰 证券	20210716 00016044	红日 药业	2021 年 07 月 16 日	307,734 .00	71,40 0.00	14	3. 50	406. 66		
华泰 证券	20210716 00016046	长信 科技	2021 年 07 月 16 日	844,668 .00	97,20 0.00	14	3. 50	1,11 6.20		
华泰 证券	20210716 00016048	万达 信息	2021 年 07 月 16 日	662,697 .00	47,10 0.00	14	3. 50	875. 73		
华泰 证券	20210716 00016050	掌趣 科技	2021 年 07 月 16 日	465,857 .00	109,1 00.00	14	3. 50	615. 61		
华泰 证券	20210716 00016052	光威 复材	2021 年 07 月 16 日	864,321 .00	12,30 0.00	14	3. 50	1,14 2.17		
华泰	20210716	道通	2021 年 07	822,600	10,00	14	3.	1,08		

证券	00016054	科技	月 16 日	.00	0.00		50	7.04		
华泰 证券	20210716 00016056	虹软 科技	2021 年 07 月 16 日	491,300 .00	10,00 0.00		3. 14	649. 24		
华泰 证券	20210716 00016058	迈克 生物	2021 年 07 月 16 日	574,585 .00	15,50 0.00		3. 14	759. 30		
华泰 证券	20210716 00016060	寒锐 钴业	2021 年 07 月 16 日	888,800 .00	10,00 0.00		3. 14	1,17 4.52		
华泰 证券	20210716 00016062	万孚 生物	2021 年 07 月 16 日	604,094 .00	10,60 0.00		3. 14	798. 29		
华泰 证券	20210716 00016064	欣 旺 达	2021 年 07 月 16 日	1,424,6 20.00	43,70 0.00		3. 14	1,88 2.59		
华泰 证券	20210716 00016066	华宇 软件	2021 年 07 月 16 日	626,480 .00	32,80 0.00		3. 14	827. 87		
华泰 证券	20210716 00016068	北京 君正	2021 年 07 月 16 日	1,168,3 00.00	10,00 0.00		3. 14	1,54 3.87		
华泰 证券	20210716 00016070	利 亚 德	2021 年 07 月 16 日	653,666 .00	80,60 0.00		3. 14	863. 80		
华泰 证券	20210716 00016072	迪安 诊断	2021 年 07 月 16 日	560,376 .00	17,20 0.00		3. 14	740. 52		
华泰 证券	20210716 00016074	中际 旭创	2021 年 07 月 16 日	739,246 .00	22,60 0.00		3. 14	976. 89		
华泰 证券	20210716 00016076	卫宁 健康	2021 年 07 月 16 日	1,115,6 96.00	67,70 0.00		3. 14	1,47 4.36		
华泰 证券	20210716 00016078	我武 生物	2021 年 07 月 16 日	738,400 .00	10,40 0.00		3. 14	975. 77		
华泰 证券	20210716 00016080	开山 股份	2021 年 07 月 16 日	230,790 .00	15,70 0.00		3. 14	304. 98		
华泰 证券	20210716 00016082	国瓷 材料	2021 年 07 月 16 日	1,480,6 08.00	31,80 0.00		3. 14	1,95 6.57		
华泰 证券	20210716 00016084	昆仑 万维	2021 年 07 月 16 日	605,475 .00	32,50 0.00		3. 14	800. 12		
华泰 证券	20210716 00016086	晶盛 机电	2021 年 07 月 16 日	1,313,2 50.00	25,50 0.00		3. 14	1,73 5.42		
华泰 证券	20210716 00016088	景 嘉 微	2021 年 07 月 16 日	883,100 .00	10,00 0.00		3. 14	1,16 6.99		
华泰 证券	20210716 00016090	光环 新网	2021 年 07 月 16 日	635,152 .00	42,80 0.00		3. 14	839. 33		
华泰 证券	20210719 00011631	迪安 诊断	2021 年 07 月 19 日	578,264 .00	17,20 0.00		3. 14	764. 16		
华泰 证券	20210719 00011633	新 宙	2021 年 07 月 19 日	1,326,8 46.00	11,40 0.00		3. 14	1,75 3.38		

		邦								
华泰 证券	20210719 00011635	长信 科技	2021 年 07 月 19 日	847,584 .00	97,20 0.00	14	3. 50	1,12 0.05		
华泰 证券	20210719 00011645	中际 旭创	2021 年 07 月 19 日	753,032 .00	22,60 0.00	14	3. 50	995. 11		
华泰 证券	20210719 00011647	利 亚 德	2021 年 07 月 19 日	737,490 .00	80,60 0.00	14	3. 50	974. 57		
华泰 证券	20210719 00011649	昆仑 万维	2021 年 07 月 19 日	584,675 .00	32,50 0.00	14	3. 50	772. 63		
华泰 证券	20210719 00011651	华宇 软件	2021 年 07 月 19 日	608,768 .00	32,80 0.00	14	3. 50	804. 47		
华泰 证券	20210719 00011653	我武 生物	2021 年 07 月 19 日	765,336 .00	10,40 0.00	14	3. 50	1,01 1.37		
华泰 证券	20210719 00011655	华峰 超纤	2021 年 07 月 19 日	256,760 .00	49,00 0.00	14	3. 50	339. 30		
华泰 证券	20210719 00011657	蓝色 光标	2021 年 07 月 19 日	458,990 .00	79,00 0.00	14	3. 50	606. 54		
华泰 证券	20210719 00011659	万达 信息	2021 年 07 月 19 日	642,444 .00	47,10 0.00	14	3. 50	848. 97		
华泰 证券	20210719 00011765	豆神 教育	2021 年 07 月 19 日	136,007 .00	27,70 0.00	14	3. 50	179. 73		
华泰 证券	20210719 00011767	特 锐 德	2021 年 07 月 19 日	763,477 .00	24,70 0.00	14	3. 50	1,00 8.91		
华泰 证券	20210719 00011769	三聚 环保	2021 年 07 月 19 日	348,682 .00	55,70 0.00	14	3. 50	460. 77		
华泰 证券	20210719 00011771	长盈 精密	2021 年 07 月 19 日	544,920 .00	28,50 0.00	14	3. 50	720. 09		
华泰 证券	20210719 00011773	顺网 科技	2021 年 07 月 19 日	270,200 .00	19,30 0.00	14	3. 50	357. 06		
华泰 证券	20210719 00011775	掌趣 科技	2021 年 07 月 19 日	459,311 .00	109,1 00.00	14	3. 50	606. 96		
华泰 证券	20210719 00011777	神州 泰岳	2021 年 07 月 19 日	386,448 .00	77,60 0.00	14	3. 50	510. 68		
华泰 证券	20210719 00011785	捷成 股份	2021 年 07 月 19 日	411,768 .00	81,70 0.00	14	3. 50	544. 14		
华泰 证券	20210719 00011787	安科 生物	2021 年 07 月 19 日	751,205 .00	45,50 0.00	14	3. 50	992. 69		
华泰 证券	20210719 00011789	机 器 人	2021 年 07 月 19 日	487,084 .00	49,40 0.00	14	3. 50	643. 67		
华泰 证券	20210719 00011791	红日 药业	2021 年 07 月 19 日	318,444 .00	71,40 0.00	14	3. 50	420. 81		

华泰 证券	20210719 00011793	网宿 科技	2021 年 07 月 19 日	489,991 .00	77,90 0.00	14	3. 50	647. 51		
华泰 证券	20210719 00011795	碧 水 源	2021 年 07 月 19 日	626,178 .00	87,70 0.00	14	3. 50	827. 47		
华泰 证券	20210719 00011797	易 华 录	2021 年 07 月 19 日	448,720 .00	15,80 0.00	14	3. 50	592. 97		
华泰 证券	20210719 00011799	国瓷 材料	2021 年 07 月 19 日	1,523,5 38.00	31,80 0.00	14	3. 50	2,01 3.31		
华泰 证券	20210719 00011801	晶盛 机电	2021 年 07 月 19 日	1,301,0 10.00	25,50 0.00	14	3. 50	1,71 9.24		
华泰 证券	20210719 00011803	欣 旺 达	2021 年 07 月 19 日	1,411,5 10.00	43,70 0.00	14	3. 50	1,86 5.26		
华泰 证券	20210719 00011805	开山 股份	2021 年 07 月 19 日	231,418 .00	15,70 0.00	14	3. 50	305. 81		
华泰 证券	20210719 00011807	华策 影视	2021 年 07 月 19 日	276,914 .00	45,10 0.00	14	3. 50	365. 93		
华泰 证券	20210719 00011809	光线 传媒	2021 年 07 月 19 日	474,388 .00	46,60 0.00	14	3. 50	626. 89		
华泰 证券	20210719 00011811	光环 新网	2021 年 07 月 19 日	667,252 .00	42,80 0.00	14	3. 50	881. 75		
华泰 证券	20210719 00011813	光威 复材	2021 年 07 月 19 日	821,517 .00	12,30 0.00	14	3. 50	1,08 5.61		
华泰 证券	20210719 00011815	万孚 生物	2021 年 07 月 19 日	600,596 .00	10,60 0.00	14	3. 50	793. 67		
华泰 证券	20210719 00011817	迈克 生物	2021 年 07 月 19 日	574,430 .00	15,50 0.00	14	3. 50	759. 09		
华泰 证券	20210719 00011819	睿创 微纳	2021 年 07 月 19 日	1,051,2 00.00	10,00 0.00	14	3. 50	1,38 9.13		
华泰 证券	20210719 00011821	普利 制药	2021 年 07 月 19 日	481,624 .00	10,40 0.00	14	3. 50	636. 45		
华泰 证券	20210719 00011823	微芯 生物	2021 年 07 月 19 日	410,100 .00	10,00 0.00	14	3. 50	541. 93		
华泰 证券	20210719 00011825	东方 国信	2021 年 07 月 19 日	359,360 .00	32,00 0.00	14	3. 50	474. 88		
华泰 证券	20210719 00011827	汤臣 倍健	2021 年 07 月 19 日	1,034,5 90.00	33,70 0.00	14	3. 50	1,36 7.18		
华泰 证券	20210720 00013181	红日 药业	2021 年 07 月 20 日	320,586 .00	71,40 0.00	28	3. 50	847. 29		
华泰 证券	20210720 00013183	华宇 软件	2021 年 07 月 20 日	600,240 .00	32,80 0.00	28	3. 50	1,58 6.39		
华泰	20210720	机	2021 年 07	488,566	49,40	28	3.	1,29		

证券	00013185	器人	月 20 日	.00	0.00		50	1.25		
华泰 证券	20210720 00013187	捷成 股份	2021 年 07 月 20 日	401,964 .00	81,70 0.00	28	3. 50	1,06 2.36		
华泰 证券	20210720 00013189	晶晨 股份	2021 年 07 月 20 日	1,016,5 00.00	10,00 0.00	28	3. 50	2,68 6.54		
华泰 证券	20210720 00013191	晶盛 机电	2021 年 07 月 20 日	1,320,6 45.00	25,50 0.00	28	3. 50	3,49 0.38		
华泰 证券	20210720 00013193	昆仑 万维	2021 年 07 月 20 日	592,150 .00	32,50 0.00	28	3. 50	1,56 5.01		
华泰 证券	20210720 00013195	蓝色 光标	2021 年 07 月 20 日	460,570 .00	79,00 0.00	28	3. 50	1,21 7.26		
华泰 证券	20210720 00013197	利 亚 德	2021 年 07 月 20 日	779,402 .00	80,60 0.00	28	3. 50	2,05 9.91		
华泰 证券	20210720 00013199	迈克 生物	2021 年 07 月 20 日	579,855 .00	15,50 0.00	28	3. 50	1,53 2.52		
华泰 证券	20210720 00013201	普利 制药	2021 年 07 月 20 日	489,944 .00	10,40 0.00	28	3. 50	1,29 4.89		
华泰 证券	20210720 00013203	睿创 微纳	2021 年 07 月 20 日	1,071,8 00.00	10,00 0.00	28	3. 50	2,83 2.70		
华泰 证券	20210720 00013205	三聚 环保	2021 年 07 月 20 日	345,897 .00	55,70 0.00	28	3. 50	914. 18		
华泰 证券	20210720 00013207	顺网 科技	2021 年 07 月 20 日	271,358 .00	19,30 0.00	28	3. 50	717. 18		
华泰 证券	20210720 00013209	汤臣 倍健	2021 年 07 月 20 日	1,028,5 24.00	33,70 0.00	28	3. 50	2,71 8.32		
华泰 证券	20210720 00013211	特 锐 德	2021 年 07 月 20 日	784,719 .00	24,70 0.00	28	3. 50	2,07 3.96		
华泰 证券	20210720 00013213	万达 信息	2021 年 07 月 20 日	630,198 .00	47,10 0.00	28	3. 50	1,66 5.57		
华泰 证券	20210720 00013215	微芯 生物	2021 年 07 月 20 日	413,800 .00	10,00 0.00	28	3. 50	1,09 3.65		
华泰 证券	20210720 00013217	长盈 精密	2021 年 07 月 20 日	541,500 .00	28,50 0.00	28	3. 50	1,43 1.15		
华泰 证券	20210720 00013219	长信 科技	2021 年 07 月 20 日	842,724 .00	97,20 0.00	28	3. 50	2,22 7.26		
华泰 证券	20210720 00014243	光线 传媒	2021 年 07 月 20 日	465,534 .00	46,60 0.00	28	3. 50	1,23 0.38		
华泰 证券	20210720 00014245	光环 新网	2021 年 07 月 20 日	668,108 .00	42,80 0.00	28	3. 50	1,76 5.77		
华泰 证券	20210720 00014247	国瓷 材料	2021 年 07 月 20 日	1,522,9 02.00	31,80 0.00	28	3. 50	4,02 4.93		

华泰 证券	20210720 00014249	神州 泰岳	2021 年 07 月 20 日	384,120 .00	77,60 0.00	28	3. 50	1,01 5.20		
华泰 证券	20210720 00014251	万孚 生物	2021 年 07 月 20 日	614,588 .00	10,60 0.00	28	3. 50	1,62 4.32		
华泰 证券	20210720 00014253	网宿 科技	2021 年 07 月 20 日	482,201 .00	77,90 0.00	28	3. 50	1,27 4.43		
华泰 证券	20210720 00014255	我武 生物	2021 年 07 月 20 日	745,680 .00	10,40 0.00	28	3. 50	1,97 0.78		
华泰 证券	20210720 00014257	欣 旺 达	2021 年 07 月 20 日	1,438,1 67.00	43,70 0.00	28	3. 50	3,80 0.98		
华泰 证券	20210720 00014259	新 宙 邦	2021 年 07 月 20 日	1,324,7 94.00	11,40 0.00	28	3. 50	3,50 1.34		
华泰 证券	20210720 00014261	易 华 录	2021 年 07 月 20 日	439,714 .00	15,80 0.00	28	3. 50	1,16 2.14		
华泰 证券	20210720 00014263	掌趣 科技	2021 年 07 月 20 日	462,584 .00	109,1 00.00	28	3. 50	1,22 2.58		
华泰 证券	20210720 00014265	中际 旭创	2021 年 07 月 20 日	765,914 .00	22,60 0.00	28	3. 50	2,02 4.26		
华泰 证券	20210720 00014267	虹软 科技	2021 年 07 月 20 日	511,500 .00	10,00 0.00	28	3. 50	1,35 1.86		
华泰 证券	20210720 00014269	开山 股份	2021 年 07 月 20 日	230,476 .00	15,70 0.00	28	3. 50	609. 13		
华泰 证券	20210720 00014271	安科 生物	2021 年 07 月 20 日	733,915 .00	45,50 0.00	28	3. 50	1,93 9.69		
华泰 证券	20210720 00014273	碧 水 源	2021 年 07 月 20 日	624,424 .00	87,70 0.00	28	3. 50	1,65 0.31		
华泰 证券	20210720 00014275	迪安 诊断	2021 年 07 月 20 日	580,156 .00	17,20 0.00	28	3. 50	1,53 3.31		
华泰 证券	20210720 00014277	东方 国信	2021 年 07 月 20 日	347,840 .00	32,00 0.00	28	3. 50	919. 32		
华泰 证券	20210720 00014279	豆神 教育	2021 年 07 月 20 日	138,223 .00	27,70 0.00	28	3. 50	365. 31		
华泰 证券	20210720 00014281	光威 复材	2021 年 07 月 20 日	832,464 .00	12,30 0.00	28	3. 50	2,20 0.15		
华泰 证券	20210720 00014283	华峰 超纤	2021 年 07 月 20 日	256,270 .00	49,00 0.00	28	3. 50	677. 30		
华泰 证券	20210218 00039606	北京 君正	2021 年 02 月 18 日	2,040,9 00.00	30,00 0.00	14	3. 50	2,69 6.98		
华泰 证券	20210218 00039608	利 亚	2021 年 02 月 18 日	1,471,7 70.00	213,3 00.00	14	3. 50	1,94 4.90		

		德								
华泰 证券	20210218 00039610	我武 生物	2021 年 02 月 18 日	3,277,2 60.00	37,80 0.00	14	3.	4,33 0.79		
华泰 证券	20210218 00039612	昆仑 万维	2021 年 02 月 18 日	2,254,3 44.00	98,40 0.00	14	3.	2,97 9.04		
华泰 证券	20210218 00039614	中科 创达	2021 年 02 月 18 日	5,003,7 90.00	35,40 0.00	14	3.	6,61 2.34		
华泰 证券	20210218 00039616	万孚 生物	2021 年 02 月 18 日	2,460,0 00.00	30,00 0.00	14	3.	3,25 0.81		
华泰 证券	20210218 00039618	迈克 生物	2021 年 02 月 18 日	2,011,9 32.00	46,80 0.00	14	3.	2,65 8.70		
华泰 证券	20210218 00039620	普利 制药	2021 年 02 月 18 日	1,435,7 70.00	31,50 0.00	14	3.	1,89 7.32		
华泰 证券	20210218 00039622	欧普 康视	2021 年 02 月 18 日	4,356,0 00.00	36,30 0.00	14	3.	5,75 6.31		
华泰 证券	20210218 00039624	光威 复材	2021 年 02 月 18 日	2,739,0 48.00	31,20 0.00	14	3.	3,61 9.56		
华泰 证券	20210218 00039626	虹软 科技	2021 年 02 月 18 日	1,608,0 00.00	30,00 0.00	14	3.	2,12 4.92		
华泰 证券	20210218 00039628	晶晨 股份	2021 年 02 月 18 日	2,694,0 00.00	30,00 0.00	14	3.	3,56 0.03		
华泰 证券	20210218 00039630	汤臣 倍健	2021 年 02 月 18 日	2,104,5 60.00	94,80 0.00	14	3.	2,78 1.11		
华泰 证券	20210218 00039632	开山 股份	2021 年 02 月 18 日	623,076 .00	41,10 0.00	14	3.	823. 37		
华泰 证券	20210218 00039634	寒锐 钴业	2021 年 02 月 18 日	2,755,5 00.00	30,00 0.00	14	3.	3,64 1.30		
华泰 证券	20210218 00039636	景 嘉 微	2021 年 02 月 18 日	2,270,4 00.00	30,00 0.00	14	3.	3,00 0.26		
华泰 证券	20210218 00039638	睿创 微纳	2021 年 02 月 18 日	3,092,4 00.00	30,00 0.00	14	3.	4,08 6.50		
华泰 证券	20210218 00039640	微芯 生物	2021 年 02 月 18 日	1,107,9 00.00	30,00 0.00	14	3.	1,46 4.05		
华泰 证券	20210218 00039642	三聚 环保	2021 年 02 月 18 日	1,104,8 76.00	169,2 00.00	14	3.	1,46 0.06		
华泰 证券	20210218 00039644	安科 生物	2021 年 02 月 18 日	1,837,2 51.00	114,9 00.00	14	3.	2,42 7.87		
华泰 证券	20210218 00039646	长信 科技	2021 年 02 月 18 日	2,353,0 68.00	293,4 00.00	14	3.	3,10 9.50		
华泰 证券	20210218 00039648	红日 药业	2021 年 02 月 18 日	871,428 .00	215,7 00.00	14	3.	1,15 1.56		
华泰 证券	20210218 00039650	旋极 信息	2021 年 02 月 18 日	469,368 .00	147,6 00.00	14	3.	620. 25		

华泰 证券	20210218 00039652	欣 旺 达	2021 年 02 月 18 日	3,655,0 80.00	132,0 00.00	14	3. 50	4,83 0.07		
华泰 证券	20210218 00041170	睿创 微纳	2021 年 02 月 18 日	1,030,8 00.00	10,00 0.00	14	3. 50	1,36 2.17		
华泰 证券	20210218 00041172	虹软 科技	2021 年 02 月 18 日	536,000 .00	10,00 0.00	14	3. 50	708. 31		
华泰 证券	20210218 00041174	晶晨 股份	2021 年 02 月 18 日	898,000 .00	10,00 0.00	14	3. 50	1,18 6.68		
华泰 证券	20210218 00041176	欣 旺 达	2021 年 02 月 18 日	1,218,3 60.00	44,00 0.00	14	3. 50	1,61 0.02		
华泰 证券	20210218 00041178	国瓷 材料	2021 年 02 月 18 日	1,740,2 00.00	30,80 0.00	14	3. 50	2,29 9.62		
华泰 证券	20210218 00041180	红日 药业	2021 年 02 月 18 日	290,880 .00	72,00 0.00	14	3. 50	384. 39		
华泰 证券	20210218 00041182	长信 科技	2021 年 02 月 18 日	784,356 .00	97,80 0.00	14	3. 50	1,03 6.50		
华泰 证券	20210218 00041184	欧普 康视	2021 年 02 月 18 日	1,452,0 00.00	12,10 0.00	14	3. 50	1,91 8.77		
华泰 证券	20210218 00041186	顺网 科技	2021 年 02 月 18 日	246,510 .00	16,60 0.00	14	3. 50	325. 75		
华泰 证券	20210218 00041188	微芯 生物	2021 年 02 月 18 日	369,300 .00	10,00 0.00	14	3. 50	488. 02		
华泰 证券	20210218 00041190	昆仑 万维	2021 年 02 月 18 日	751,448 .00	32,80 0.00	14	3. 50	993. 01		
华泰 证券	20210218 00041192	华宇 软件	2021 年 02 月 18 日	478,413 .00	26,10 0.00	14	3. 50	632. 21		
华泰 证券	20210218 00041194	迈克 生物	2021 年 02 月 18 日	670,644 .00	15,60 0.00	14	3. 50	886. 23		
华泰 证券	20210218 00041196	利 亚 德	2021 年 02 月 18 日	490,590 .00	71,10 0.00	14	3. 50	648. 30		
华泰 证券	20210218 00041198	开山 股份	2021 年 02 月 18 日	207,692 .00	13,70 0.00	14	3. 50	274. 46		
华泰 证券	20210218 00041200	东方 国信	2021 年 02 月 18 日	309,270 .00	33,80 0.00	14	3. 50	408. 69		
华泰 证券	20210218 00041202	光威 复材	2021 年 02 月 18 日	913,016 .00	10,40 0.00	14	3. 50	1,20 6.52		
华泰 证券	20210218 00041204	网宿 科技	2021 年 02 月 18 日	518,100 .00	78,50 0.00	14	3. 50	684. 65		
华泰 证券	20210218 00041206	特 锐 德	2021 年 02 月 18 日	789,840 .00	24,00 0.00	14	3. 50	1,04 3.75		

华泰 证券	20210218 00041208	机 器 人	2021 年 02 月 18 日	582,660 .00	49,80 0.00	14	3. 50	769. 97		
华泰 证券	20210218 00041210	豆神 教育	2021 年 02 月 18 日	208,778 .00	27,80 0.00	14	3. 50	275. 89		
华泰 证券	20210218 00041212	碧 水 源	2021 年 02 月 18 日	663,750 .00	88,50 0.00	14	3. 50	877. 12		
华泰 证券	20210218 00041214	迪安 诊断	2021 年 02 月 18 日	653,718 .00	17,40 0.00	14	3. 50	863. 87		
华泰 证券	20210218 00041216	掌趣 科技	2021 年 02 月 18 日	591,744 .00	110,4 00.00	14	3. 50	781. 97		
华泰 证券	20210218 00041218	华策 影视	2021 年 02 月 18 日	330,443 .00	49,10 0.00	14	3. 50	436. 67		
华泰 证券	20210218 00041220	易 华 录	2021 年 02 月 18 日	414,180 .00	15,60 0.00	14	3. 50	547. 33		
华泰 证券	20210218 00041222	长盈 精密	2021 年 02 月 18 日	556,080 .00	24,00 0.00	14	3. 50	734. 84		
华泰 证券	20210218 00041224	大富 科技	2021 年 02 月 18 日	149,072 .00	15,40 0.00	14	3. 50	196. 99		
华泰 证券	20210218 00041226	神州 泰岳	2021 年 02 月 18 日	341,910 .00	78,60 0.00	14	3. 50	451. 82		
华泰 证券	20210218 00041228	万达 信息	2021 年 02 月 18 日	663,336 .00	33,30 0.00	14	3. 50	876. 58		
华泰 证券	20210218 00041230	旋极 信息	2021 年 02 月 18 日	156,456 .00	49,20 0.00	14	3. 50	206. 75		
华泰 证券	20210218 00041232	三聚 环保	2021 年 02 月 18 日	368,292 .00	56,40 0.00	14	3. 50	486. 69		
华泰 证券	20210218 00041234	蓝色 光标	2021 年 02 月 18 日	488,376 .00	79,80 0.00	14	3. 50	645. 37		
华泰 证券	20210218 00041236	安科 生物	2021 年 02 月 18 日	612,417 .00	38,30 0.00	14	3. 50	809. 29		
华泰 证券	20210218 00041238	华测 检测	2021 年 02 月 18 日	2,004,9 75.00	66,50 0.00	14	3. 50	2,64 9.51		
华泰 证券	20210218 00041240	汤臣 倍健	2021 年 02 月 18 日	701,520 .00	31,60 0.00	14	3. 50	927. 04		
华泰 证券	20210218 00041242	普利 制药	2021 年 02 月 18 日	478,590 .00	10,50 0.00	14	3. 50	632. 44		
华泰 证券	20210218 00041244	中科 创达	2021 年 02 月 18 日	1,667,9 30.00	11,80 0.00	14	3. 50	2,20 4.11		
华泰 证券	20210218 00041246	北京 君正	2021 年 02 月 18 日	680,300 .00	10,00 0.00	14	3. 50	898. 99		
华泰	20210218	阳光	2021 年 02	4,711,5	40,80	14	3.	6,22		

证券	00041248	电源	月 18 日	84.00	0.00		50	6.20		
华泰 证券	20210218 00041250	万孚 生物	2021 年 02 月 18 日	820,000 .00	10,00 0.00		3. 14	1,08 3.60		
华泰 证券	20210218 00041252	华峰 超纤	2021 年 02 月 18 日	274,044 .00	49,20 0.00		3. 14	362. 14		
华泰 证券	20210218 00041254	我武 生物	2021 年 02 月 18 日	1,092,4 20.00	12,60 0.00		3. 14	1,44 3.60		
华泰 证券	20210218 00041256	晶盛 机电	2021 年 02 月 18 日	1,114,0 95.00	25,70 0.00		3. 14	1,47 2.24		
兴业 证券	20210218 00043318	华峰 超纤	2021 年 02 月 18 日	274,044 .00	49,20 0.00		3. 14	331. 20		
兴业 证券	20210218 00043320	华测 检测	2021 年 02 月 18 日	2,004,9 75.00	66,50 0.00		3. 14	2,42 2.41		
兴业 证券	20210218 00043322	晶盛 机电	2021 年 02 月 18 日	1,114,0 95.00	25,70 0.00		3. 14	1,34 6.05		
兴业 证券	20210218 00043324	我武 生物	2021 年 02 月 18 日	1,092,4 20.00	12,60 0.00		3. 14	1,31 9.86		
兴业 证券	20210218 00043326	大富 科技	2021 年 02 月 18 日	149,072 .00	15,40 0.00		3. 14	180. 20		
兴业 证券	20210218 00043328	中科 创达	2021 年 02 月 18 日	1,667,9 30.00	11,80 0.00		3. 14	2,01 5.19		
兴业 证券	20210218 00043330	光威 复材	2021 年 02 月 18 日	913,016 .00	10,40 0.00		3. 14	1,10 3.10		
兴业 证券	20210218 00043332	万孚 生物	2021 年 02 月 18 日	820,000 .00	10,00 0.00		3. 14	990. 20		
兴业 证券	20210218 00043334	迪安 诊断	2021 年 02 月 18 日	653,718 .00	17,40 0.00		3. 14	789. 20		
兴业 证券	20210218 00043336	豆神 教育	2021 年 02 月 18 日	208,778 .00	27,80 0.00		3. 14	252. 20		
兴业 证券	20210218 00043338	华策 影视	2021 年 02 月 18 日	330,443 .00	49,10 0.00		3. 14	399. 20		
兴业 证券	20210218 00043340	万达 信息	2021 年 02 月 18 日	663,336 .00	33,30 0.00		3. 14	801. 20		
华泰 证券	20210218 00043618	神州 泰岳	2021 年 02 月 18 日	683,820 .00	157,2 00.00		3. 14	903. 50		
华泰 证券	20210218 00043620	汤臣 倍健	2021 年 02 月 18 日	1,403,0 40.00	63,20 0.00		3. 14	1,85 4.07		
华泰 证券	20210218 00043622	欧普 康视	2021 年 02 月 18 日	2,904,0 00.00	24,20 0.00		3. 14	3,83 7.54		
华泰 证券	20210218 00043624	三聚 环保	2021 年 02 月 18 日	736,584 .00	112,8 00.00		3. 14	973. 50		
华泰 证券	20210218 00043626	碧 水 源	2021 年 02 月 18 日	1,327,5 00.00	177,0 00.00		3. 14	1,75 4.25		

华泰 证券	20210218 00043628	华测 检测	2021 年 02 月 18 日	4,009,9 50.00	133,0 00.00	14	3. 50	5,29 9.02		
华泰 证券	20210218 00043630	特 锐 德	2021 年 02 月 18 日	1,579,6 80.00	48,00 0.00	14	3. 50	2,08 7.50		
华泰 证券	20210218 00043632	掌趣 科技	2021 年 02 月 18 日	1,183,4 88.00	220,8 00.00	14	3. 50	1,56 3.94		
华泰 证券	20210218 00043634	国瓷 材料	2021 年 02 月 18 日	3,480,4 00.00	61,60 0.00	14	3. 50	4,59 9.23		
华泰 证券	20210218 00043636	华宇 软件	2021 年 02 月 18 日	956,826 .00	52,20 0.00	14	3. 50	1,26 4.41		
华泰 证券	20210218 00043638	阳光 电源	2021 年 02 月 18 日	9,423,1 68.00	81,60 0.00	14	3. 50	12,4 52.4 1		
华泰 证券	20210218 00043640	开山 股份	2021 年 02 月 18 日	415,384 .00	27,40 0.00	14	3. 50	548. 92		
华泰 证券	20210218 00043642	长信 科技	2021 年 02 月 18 日	1,568,7 12.00	195,6 00.00	14	3. 50	2,07 3.00		
华泰 证券	20210218 00043644	我武 生物	2021 年 02 月 18 日	2,184,8 40.00	25,20 0.00	14	3. 50	2,88 7.19		
华泰 证券	20210218 00043646	网宿 科技	2021 年 02 月 18 日	1,036,2 00.00	157,0 00.00	14	3. 50	1,36 9.30		
华泰 证券	20210218 00043648	易 华 录	2021 年 02 月 18 日	828,360 .00	31,20 0.00	14	3. 50	1,09 4.65		
华泰 证券	20210218 00043650	晶盛 机电	2021 年 02 月 18 日	2,228,1 90.00	51,40 0.00	14	3. 50	2,94 4.48		
华泰 证券	20210218 00043652	迪安 诊断	2021 年 02 月 18 日	1,307,4 36.00	34,80 0.00	14	3. 50	1,72 7.73		
华泰 证券	20210218 00043654	旋极 信息	2021 年 02 月 18 日	312,912 .00	98,40 0.00	14	3. 50	413. 50		
华泰 证券	20210218 00043656	蓝色 光标	2021 年 02 月 18 日	976,752 .00	159,6 00.00	14	3. 50	1,29 0.75		
华泰 证券	20210218 00043658	华峰 超纤	2021 年 02 月 18 日	548,088 .00	98,40 0.00	14	3. 50	724. 28		
华泰 证券	20210218 00043660	普利 制药	2021 年 02 月 18 日	957,180 .00	21,00 0.00	14	3. 50	1,26 4.88		
华泰 证券	20210218 00043662	光威 复材	2021 年 02 月 18 日	1,826,0 32.00	20,80 0.00	14	3. 50	2,41 3.04		
华泰 证券	20210218 00043664	大富 科技	2021 年 02 月 18 日	298,144 .00	30,80 0.00	14	3. 50	393. 99		
华泰 证券	20210218 00043666	豆神 教育	2021 年 02 月 18 日	417,556 .00	55,60 0.00	14	3. 50	551. 79		
华泰	20210218	迈克	2021 年 02	1,341,2	31,20	14	3.	1,77		

证券	00043668	生物	月 18 日	88.00	0.00		50	2.47		
华泰 证券	20210218 00043670	中科 创达	2021 年 02 月 18 日	3,335,8 60.00	23,60 0.00	14	50	4.40 8.23		
华泰 证券	20210218 00043672	万达 信息	2021 年 02 月 18 日	1,326,6 72.00	66,60 0.00	14	50	1.75 3.15		
华泰 证券	20210218 00043674	东方 国信	2021 年 02 月 18 日	618,540 .00	67,60 0.00	14	50	817. 38		
华泰 证券	20210218 00043676	机 器 人	2021 年 02 月 18 日	1,165,3 20.00	99,60 0.00	14	50	1.53 9.93		
华泰 证券	20210318 00035962	虹软 科技	2021 年 03 月 18 日	1,452,6 00.00	30,00 0.00	14	50	1.91 9.56		
华泰 证券	20210318 00035966	虹软 科技	2021 年 03 月 18 日	484,200 .00	10,00 0.00	14	50	639. 85		
华泰 证券	20210318 00035968	晶晨 股份	2021 年 03 月 18 日	853,000 .00	10,00 0.00	14	50	1.12 7.21		
华泰 证券	20210318 00038308	睿创 微纳	2021 年 03 月 18 日	854,800 .00	10,00 0.00	14	50	1.12 9.59		
华泰 证券	20210318 00038310	微芯 生物	2021 年 03 月 18 日	376,700 .00	10,00 0.00	14	50	497. 80		
华泰 证券	20210319 00007661	三聚 环保	2021 年 03 月 19 日	201,912 .00	28,20 0.00	14	50	266. 82		
华泰 证券	20210319 00007663	华测 检测	2021 年 03 月 19 日	872,460 .00	33,30 0.00	14	50	1.15 2.93		
华泰 证券	20210319 00007665	华峰 超纤	2021 年 03 月 19 日	155,472 .00	24,60 0.00	14	50	205. 45		
华泰 证券	20210319 00007667	国瓷 材料	2021 年 03 月 19 日	620,312 .00	15,40 0.00	14	50	819. 72		
华泰 证券	20210319 00007669	长信 科技	2021 年 03 月 19 日	366,261 .00	48,90 0.00	14	50	484. 00		
华泰 证券	20210319 00007671	利 亚 德	2021 年 03 月 19 日	249,920 .00	35,50 0.00	14	50	330. 26		
华泰 证券	20210319 00007673	掌趣 科技	2021 年 03 月 19 日	283,176 .00	55,20 0.00	14	50	374. 21		
华泰 证券	20210319 00007675	旋极 信息	2021 年 03 月 19 日	96,432. 00	24,60 0.00	14	50	127. 43		
华泰 证券	20210319 00007677	我武 生物	2021 年 03 月 19 日	1,740,9 60.00	31,00 0.00	14	50	2.30 0.62		
华泰 证券	20210319 00007679	普利 制药	2021 年 03 月 19 日	1,148,8 54.00	26,60 0.00	14	50	1.51 8.17		
华泰 证券	20210319 00007681	汤臣 倍健	2021 年 03 月 19 日	435,922 .00	15,80 0.00	14	50	576. 06		
华泰	20210319	安科	2021 年 03	274,085	19,10	14	3.	362.		

证券	00007683	生物	月 19 日	.00	0.00		50	19		
华泰 证券	20210319 00007685	机 器 人	2021 年 03 月 19 日	286,599 .00	24,90 0.00		3. 14	378. 50	73	
华泰 证券	20210319 00007687	华宇 软件	2021 年 03 月 19 日	246,740 .00	13,00 0.00		3. 14	326. 50	06	
华泰 证券	20210319 00007689	神州 泰岳	2021 年 03 月 19 日	184,317 .00	39,30 0.00		3. 14	243. 50	57	
华泰 证券	20210319 00007691	晶盛 机电	2021 年 03 月 19 日	412,544 .00	12,80 0.00		3. 14	545. 50	16	
华泰 证券	20210319 00007693	豆神 教育	2021 年 03 月 19 日	119,262 .00	13,90 0.00		3. 14	157. 50	60	
华泰 证券	20210319 00007695	特 锐 德	2021 年 03 月 19 日	314,760 .00	12,00 0.00		3. 14	415. 50	94	
华泰 证券	20210319 00007697	阳光 电源	2021 年 03 月 19 日	1,340,0 76.00	20,40 0.00		3. 14	1,77 50	0.87	
华泰 证券	20210319 00007699	蓝色 光标	2021 年 03 月 19 日	233,415 .00	39,90 0.00		3. 14	308. 50	45	
华泰 证券	20210319 00007701	碧 水 源	2021 年 03 月 19 日	346,426 .00	44,30 0.00		3. 14	457. 50	79	
华泰 证券	20210319 00007703	捷成 股份	2021 年 03 月 19 日	141,246 .00	41,30 0.00		3. 14	186. 50	65	
华泰 证券	20210319 00007705	网宿 科技	2021 年 03 月 19 日	249,948 .00	39,30 0.00		3. 14	330. 50	30	
华泰 证券	20210319 00007707	华策 影视	2021 年 03 月 19 日	147,000 .00	24,50 0.00		3. 14	194. 50	26	
华泰 证券	20210319 00007709	万达 信息	2021 年 03 月 19 日	233,396 .00	16,60 0.00		3. 14	308. 50	43	
华泰 证券	20210319 00007711	大富 科技	2021 年 03 月 19 日	365,184 .00	38,40 0.00		3. 14	482. 50	58	
华泰 证券	20210319 00007713	迪安 诊断	2021 年 03 月 19 日	1,436,0 58.00	44,20 0.00		3. 14	1,89 50	7.70	
华泰 证券	20210319 00007715	顺网 科技	2021 年 03 月 19 日	571,152 .00	43,80 0.00		3. 14	754. 50	76	
华泰 证券	20210319 00007717	欧普 康视	2021 年 03 月 19 日	2,852,5 32.00	35,40 0.00		3. 14	3,76 50	9.53	
华泰 证券	20210319 00007719	开山 股份	2021 年 03 月 19 日	499,450 .00	35,00 0.00		3. 14	660. 50	01	
华泰 证券	20210319 00007721	迈克 生物	2021 年 03 月 19 日	1,524,2 04.00	39,60 0.00		3. 14	2,01 50	4.19	
华泰 证券	20210319 00007723	易 华	2021 年 03 月 19 日	1,047,6 00.00	43,20 0.00		3. 14	1,38 50	4.37	

		录									
华泰 证券	20210319 00007725	光威 复材	2021 年 03 月 19 日	1,740,9 16.00	25,40 0.00	14	3.	2,30 0.56			
华泰 证券	20210319 00007727	中科 创达	2021 年 03 月 19 日	3,432,0 00.00	31,20 0.00	14	3.	4,53 5.28			
华泰 证券	20210319 00007729	东方 国信	2021 年 03 月 19 日	151,424 .00	16,90 0.00	14	3.	200. 10			
华泰 证券	20210401 00031233	长盈 精密	2021 年 04 月 01 日	1,641,6 00.00	72,00 0.00	14	3.	2,16 9.32			
华泰 证券	20210401 00031235	欣 旺 达	2021 年 04 月 01 日	2,546,2 80.00	132,0 00.00	14	3.	3,36 4.83			
华泰 证券	20210401 00031237	旋极 信息	2021 年 04 月 01 日	512,172 .00	147,6 00.00	14	3.	676. 82			
华泰 证券	20210401 00031239	北京 君正	2021 年 04 月 01 日	1,971,0 00.00	30,00 0.00	14	3.	2,60 4.61			
华泰 证券	20210401 00031241	昆仑 万维	2021 年 04 月 01 日	2,311,4 16.00	98,40 0.00	14	3.	3,05 4.46			
华泰 证券	20210401 00031243	中科 创达	2021 年 04 月 01 日	4,342,8 72.00	35,40 0.00	14	3.	5,73 8.96			
华泰 证券	20210401 00031245	神州 泰岳	2021 年 04 月 01 日	1,087,0 38.00	235,8 00.00	14	3.	1,43 6.48			
华泰 证券	20210401 00031247	光威 复材	2021 年 04 月 01 日	2,162,7 84.00	31,20 0.00	14	3.	2,85 8.05			
华泰 证券	20210401 00031249	景 嘉 微	2021 年 04 月 01 日	2,447,1 00.00	30,00 0.00	14	3.	3,23 3.76			
华泰 证券	20210401 00031251	蓝色 光标	2021 年 04 月 01 日	1,544,1 30.00	239,4 00.00	14	3.	2,04 0.52			
华泰 证券	20210401 00031253	网宿 科技	2021 年 04 月 01 日	1,516,6 20.00	235,5 00.00	14	3.	2,00 4.16			
华泰 证券	20210401 00031255	万达 信息	2021 年 04 月 01 日	1,414,5 84.00	99,90 0.00	14	3.	1,86 9.33			
华泰 证券	20210401 00031257	安科 生物	2021 年 04 月 01 日	1,748,7 78.00	114,9 00.00	14	3.	2,31 0.95			
华泰 证券	20210401 00031259	机 器 人	2021 年 04 月 01 日	1,570,1 94.00	149,4 00.00	14	3.	2,07 4.96			
华泰 证券	20210401 00031261	迪安 诊断	2021 年 04 月 01 日	1,827,0 00.00	52,20 0.00	14	3.	2,41 4.32			
华泰 证券	20210401 00031263	掌趣 科技	2021 年 04 月 01 日	1,665,9 36.00	331,2 00.00	14	3.	2,20 1.48			
华泰 证券	20210401 00031265	欧普 康视	2021 年 04 月 01 日	3,436,5 21.00	36,30 0.00	14	3.	4,54 1.25			

华泰 证券	20210401 00031267	华宇 软件	2021 年 04 月 01 日	1,472,0 40.00	78,30 0.00	14	3. 50	1,94 5.25		
华泰 证券	20210401 00031269	万孚 生物	2021 年 04 月 01 日	2,460,0 00.00	30,00 0.00	14	3. 50	3,25 0.81		
华泰 证券	20210401 00031271	普利 制药	2021 年 04 月 01 日	1,397,0 25.00	31,50 0.00	14	3. 50	1,84 6.12		
华泰 证券	20210401 00031273	华峰 超纤	2021 年 04 月 01 日	851,652 .00	147,6 00.00	14	3. 50	1,12 5.43		
华泰 证券	20210401 00031275	捷成 股份	2021 年 04 月 01 日	809,832 .00	246,9 00.00	14	3. 50	1,07 0.17		
华泰 证券	20210401 00031277	东方 国信	2021 年 04 月 01 日	939,978 .00	101,4 00.00	14	3. 50	1,24 2.15		
华泰 证券	20210401 00031279	易 华 录	2021 年 04 月 01 日	1,164,3 84.00	46,80 0.00	14	3. 50	1,53 8.70		
华泰 证券	20210401 00031281	开山 股份	2021 年 04 月 01 日	629,652 .00	41,10 0.00	14	3. 50	832. 06		
华泰 证券	20210401 00031283	阳光 电源	2021 年 04 月 01 日	8,867,8 80.00	122,4 00.00	14	3. 50	11,7 18.6 1		
华泰 证券	20210401 00031285	国瓷 材料	2021 年 04 月 01 日	4,024,9 44.00	92,40 0.00	14	3. 50	5,31 8.83		
华泰 证券	20210401 00031287	晶盛 机电	2021 年 04 月 01 日	2,588,2 47.00	77,10 0.00	14	3. 50	3,42 0.28		
华泰 证券	20210401 00031289	睿创 微纳	2021 年 04 月 01 日	2,652,6 00.00	30,00 0.00	14	3. 50	3,50 5.32		
华泰 证券	20210401 00031291	微芯 生物	2021 年 04 月 01 日	1,136,4 00.00	30,00 0.00	14	3. 50	1,50 1.72		
华泰 证券	20210401 00031293	红日 药业	2021 年 04 月 01 日	882,213 .00	215,7 00.00	14	3. 50	1,16 5.82		
华泰 证券	20210401 00031295	特 锐 德	2021 年 04 月 01 日	1,900,0 80.00	72,00 0.00	14	3. 50	2,51 0.89		
华泰 证券	20210401 00031297	碧 水 源	2021 年 04 月 01 日	2,118,6 90.00	265,5 00.00	14	3. 50	2,79 9.78		
华泰 证券	20210401 00031299	我武 生物	2021 年 04 月 01 日	2,449,4 40.00	37,80 0.00	14	3. 50	3,23 6.85		
华泰 证券	20210401 00031301	迈克 生物	2021 年 04 月 01 日	1,941,2 64.00	46,80 0.00	14	3. 50	2,56 5.32		
华泰 证券	20210401 00031303	三聚 环保	2021 年 04 月 01 日	955,980 .00	169,2 00.00	14	3. 50	1,26 3.30		
华泰 证券	20210401 00031305	大富 科技	2021 年 04 月 01 日	436,128 .00	46,20 0.00	14	3. 50	576. 33		

华泰 证券	20210401 00031307	汤臣 倍健	2021 年 04 月 01 日	2,702,7 48.00	94,80 0.00	14	3. 50	3,57 1.59		
华泰 证券	20210401 00031309	顺网 科技	2021 年 04 月 01 日	642,420 .00	49,80 0.00	14	3. 50	848. 94		
华泰 证券	20210401 00031311	华策 影视	2021 年 04 月 01 日	897,057 .00	147,3 00.00	14	3. 50	1,18 5.43		
华泰 证券	20210401 00031313	利 亚 德	2021 年 04 月 01 日	1,540,0 26.00	213,3 00.00	14	3. 50	2,03 5.09		
华泰 证券	20210401 00031315	长信 科技	2021 年 04 月 01 日	2,179,9 62.00	293,4 00.00	14	3. 50	2,88 0.75		
华泰 证券	20210401 00031317	晶晨 股份	2021 年 04 月 01 日	2,469,0 00.00	30,00 0.00	14	3. 50	3,26 2.70		
华泰 证券	20210401 00031319	虹软 科技	2021 年 04 月 01 日	1,521,0 00.00	30,00 0.00	14	3. 50	2,00 9.95		
华泰 证券	20210401 00031321	豆神 教育	2021 年 04 月 01 日	679,710 .00	83,40 0.00	14	3. 50	898. 21		
华泰 证券	20210401 00031323	华测 检测	2021 年 04 月 01 日	5,665,8 00.00	199,5 00.00	14	3. 50	7,48 7.17		
华泰 证券	20210401 00031325	寒锐 钴业	2021 年 04 月 01 日	2,002,5 00.00	30,00 0.00	14	3. 50	2,64 6.24		
华泰 证券	20210401 00031327	特 锐 德	2021 年 04 月 01 日	633,360 .00	24,00 0.00	14	3. 50	836. 96		
华泰 证券	20210401 00031329	神州 泰岳	2021 年 04 月 01 日	362,346 .00	78,60 0.00	14	3. 50	478. 83		
华泰 证券	20210401 00031331	安科 生物	2021 年 04 月 01 日	582,926 .00	38,30 0.00	14	3. 50	770. 32		
华泰 证券	20210401 00031333	豆神 教育	2021 年 04 月 01 日	226,570 .00	27,80 0.00	14	3. 50	299. 40		
华泰 证券	20210401 00031335	网宿 科技	2021 年 04 月 01 日	505,540 .00	78,50 0.00	14	3. 50	668. 05		
华泰 证券	20210401 00031337	华测 检测	2021 年 04 月 01 日	1,888,6 00.00	66,50 0.00	14	3. 50	2,49 5.72		
华泰 证券	20210401 00031339	红日 药业	2021 年 04 月 01 日	294,480 .00	72,00 0.00	14	3. 50	389. 15		
华泰 证券	20210401 00031341	碧 水 源	2021 年 04 月 01 日	706,230 .00	88,50 0.00	14	3. 50	933. 26		
华泰 证券	20210401 00031343	蓝色 光标	2021 年 04 月 01 日	514,710 .00	79,80 0.00	14	3. 50	680. 17		
华泰 证券	20210401 00031345	长信 科技	2021 年 04 月 01 日	726,654 .00	97,80 0.00	14	3. 50	960. 25		
华泰	20210401	三聚	2021 年 04	318,660	56,40	14	3.	421.		

证券	00031347	环保	月 01 日	.00	0.00		50	10		
华泰 证券	20210401 00031349	长盈 精密	2021 年 04 月 01 日	547,200 .00	24,00 0.00		3. 14	723. 11		
华泰 证券	20210401 00031351	华策 影视	2021 年 04 月 01 日	299,019 .00	49,10 0.00		3. 14	395. 14		
华泰 证券	20210401 00031353	汤臣 倍健	2021 年 04 月 01 日	900,916 .00	31,60 0.00		3. 14	1,19 0.53		
华泰 证券	20210401 00031355	华峰 超纤	2021 年 04 月 01 日	283,884 .00	49,20 0.00		3. 14	375. 14		
华泰 证券	20210401 00031357	捷成 股份	2021 年 04 月 01 日	270,928 .00	82,60 0.00		3. 14	358. 02		
华泰 证券	20210401 00031359	易 华 录	2021 年 04 月 01 日	388,128 .00	15,60 0.00		3. 14	512. 90		
华泰 证券	20210401 00031361	北京 君正	2021 年 04 月 01 日	657,000 .00	10,00 0.00		3. 14	868. 20		
华泰 证券	20210401 00031363	华宇 软件	2021 年 04 月 01 日	490,680 .00	26,10 0.00		3. 14	648. 42		
华泰 证券	20210401 00031365	开山 股份	2021 年 04 月 01 日	209,884 .00	13,70 0.00		3. 14	277. 35		
华泰 证券	20210401 00031367	阳光 电源	2021 年 04 月 01 日	2,955,9 60.00	40,80 0.00		3. 14	3,90 6.20		
华泰 证券	20210401 00031369	国瓷 材料	2021 年 04 月 01 日	1,341,6 48.00	30,80 0.00		3. 14	1,77 2.94		
华泰 证券	20210401 00031371	利 亚 德	2021 年 04 月 01 日	513,342 .00	71,10 0.00		3. 14	678. 36		
华泰 证券	20210514 00006681	蓝色 光标	2021 年 05 月 14 日	256,956 .00	39,90 0.00		3. 14	339. 56		
华泰 证券	20210514 00006683	华峰 超纤	2021 年 05 月 14 日	134,562 .00	24,60 0.00		3. 14	177. 82		
华泰 证券	20210514 00006685	掌趣 科技	2021 年 05 月 14 日	243,984 .00	55,20 0.00		3. 14	322. 42		
华泰 证券	20210514 00006687	长盈 精密	2021 年 05 月 14 日	882,240 .00	48,00 0.00		3. 14	1,16 5.85		
华泰 证券	20210514 00006689	北京 君正	2021 年 05 月 14 日	1,262,2 00.00	20,00 0.00		3. 14	1,66 7.96		
华泰 证券	20210514 00006691	景 嘉 微	2021 年 05 月 14 日	1,490,0 00.00	20,00 0.00		3. 14	1,96 8.99		
华泰 证券	20210514 00006693	昆仑 万维	2021 年 05 月 14 日	1,218,8 48.00	65,60 0.00		3. 14	1,61 0.67		
华泰 证券	20210514 00006695	景 嘉	2021 年 05 月 14 日	1,490,0 00.00	20,00 0.00		3. 14	1,96 8.99		

		微								
华泰 证券	20210524 00005564	掌趣 科技	2021 年 05 月 24 日	239,800 .00	55,00 0.00	14	3. 50	316. 89		
华泰 证券	20210524 00005566	捷成 股份	2021 年 05 月 24 日	152,810 .00	41,30 0.00	14	3. 50	201. 93		
华泰 证券	20210524 00005568	网宿 科技	2021 年 05 月 24 日	218,736 .00	39,20 0.00	14	3. 50	289. 05		
华泰 证券	20210524 00005570	旋极 信息	2021 年 05 月 24 日	81,585. 00	24,50 0.00	14	3. 50	107. 81		
华泰 证券	20210524 00005572	三聚 环保	2021 年 05 月 24 日	154,269 .00	28,10 0.00	14	3. 50	203. 86		
华泰 证券	20210524 00005574	华策 影视	2021 年 05 月 24 日	152,028 .00	24,60 0.00	14	3. 50	200. 90		
华泰 证券	20210524 00005576	汤臣 倍健	2021 年 05 月 24 日	584,284 .00	15,80 0.00	14	3. 50	772. 11		
华泰 证券	20210524 00005578	阳光 电源	2021 年 05 月 24 日	1,802,3 40.00	20,40 0.00	14	3. 50	2,38 1.73		
华泰 证券	20210524 00005580	特 锐 德	2021 年 05 月 24 日	322,560 .00	12,00 0.00	14	3. 50	426. 25		
华泰 证券	20210524 00005582	欣 旺 达	2021 年 05 月 24 日	592,900 .00	22,00 0.00	14	3. 50	783. 50		
华泰 证券	20210524 00005584	华测 检测	2021 年 05 月 24 日	1,142,0 80.00	33,20 0.00	14	3. 50	1,50 9.22		
华泰 证券	20210524 00005586	红日 药业	2021 年 05 月 24 日	161,280 .00	36,00 0.00	14	3. 50	213. 13		
华泰 证券	20210524 00005588	神州 泰岳	2021 年 05 月 24 日	174,440 .00	39,20 0.00	14	3. 50	230. 52		
华泰 证券	20210524 00005590	安科 生物	2021 年 05 月 24 日	286,500 .00	19,10 0.00	14	3. 50	378. 60		
华泰 证券	20210524 00005592	蓝色 光标	2021 年 05 月 24 日	255,360 .00	39,90 0.00	14	3. 50	337. 45		
华泰 证券	20210524 00005594	国瓷 材料	2021 年 05 月 24 日	754,600 .00	15,40 0.00	14	3. 50	997. 18		
华泰 证券	20210524 00005596	东方 国信	2021 年 05 月 24 日	159,096 .00	16,80 0.00	14	3. 50	210. 24		
华泰 证券	20210524 00005598	碧 水 源	2021 年 05 月 24 日	320,450 .00	44,20 0.00	14	3. 50	423. 46		
华泰 证券	20210524 00005600	机 器 人	2021 年 05 月 24 日	240,285 .00	24,90 0.00	14	3. 50	317. 53		
华泰	20210524	晶盛	2021 年 05	518,400	12,80	14	3.	685.		

证券	00005602	机电	月 24 日	.00	0.00		50	05		
华泰 证券	20210524 00005604	华宇 软件	2021 年 05 月 24 日	237,510 .00	13,00 0.00		3. 14	313. 50		
华泰 证券	20210524 00005606	利 亚 德	2021 年 05 月 24 日	247,420 .00	35,60 0.00		3. 14	326. 50		
华泰 证券	20210524 00005608	万达 信息	2021 年 05 月 24 日	255,176 .00	16,70 0.00		3. 14	337. 50		
华泰 证券	20210524 00005610	长信 科技	2021 年 05 月 24 日	392,667 .00	48,90 0.00		3. 14	518. 50		
华泰 证券	20210524 00005612	豆神 教育	2021 年 05 月 24 日	85,960. 00	14,00 0.00		3. 14	113. 50		
华泰 证券	20210524 00005614	华峰 超纤	2021 年 05 月 24 日	130,626 .00	24,60 0.00		3. 14	172. 50		
华泰 证券	20210525 00008614	昆仑 万维	2021 年 05 月 25 日	1,794,8 16.00	98,40 0.00		3. 14	2,37 50		
华泰 证券	20210525 00008616	我武 生物	2021 年 05 月 25 日	2,690,2 26.00	37,80 0.00		3. 14	3,55 50		
华泰 证券	20210525 00008618	景 嘉 微	2021 年 05 月 25 日	2,413,5 00.00	30,00 0.00		3. 14	3,18 50		
华泰 证券	20210525 00008620	中科 创达	2021 年 05 月 25 日	5,193,8 88.00	35,40 0.00		3. 14	6,86 50		
华泰 证券	20210525 00008622	万孚 生物	2021 年 05 月 25 日	2,884,2 00.00	30,00 0.00		3. 14	3,81 50		
华泰 证券	20210525 00008624	迈克 生物	2021 年 05 月 25 日	2,283,8 40.00	46,80 0.00		3. 14	3,01 50		
华泰 证券	20210525 00008626	欧普 康视	2021 年 05 月 25 日	3,492,0 60.00	36,30 0.00		3. 14	4,61 50		
华泰 证券	20210525 00008628	光威 复材	2021 年 05 月 25 日	2,040,4 80.00	31,20 0.00		3. 14	2,69 50		
华泰 证券	20210525 00008630	普利 制药	2021 年 05 月 25 日	1,616,5 80.00	31,50 0.00		3. 14	2,13 50		
华泰 证券	20210525 00008632	寒锐 钴业	2021 年 05 月 25 日	2,253,3 00.00	30,00 0.00		3. 14	2,97 50		
华泰 证券	20210525 00008634	睿创 微纳	2021 年 05 月 25 日	2,867,7 00.00	30,00 0.00		3. 14	3,78 50		
华泰 证券	20210525 00008636	微芯 生物	2021 年 05 月 25 日	1,095,0 00.00	30,00 0.00		3. 14	1,44 50		
华泰 证券	20210525 00008638	晶晨 股份	2021 年 05 月 25 日	2,603,7 00.00	30,00 0.00		3. 14	3,44 50		
华泰 证券	20210525 00008640	虹软 科技	2021 年 05 月 25 日	1,257,3 00.00	30,00 0.00		3. 14	1,66 50		
华泰	20210525	特	2021 年 05	1,920,9	72,00		3. 14	2,53		

证券	00009364	锐德	月 25 日	60.00	0.00		50	8.49		
华泰 证券	20210525 00009366	碧水 源	2021 年 05 月 25 日	1,925,3 52.00	265,2 00.00	14	3. 50	2,54 4.29		
华泰 证券	20210525 00009368	掌趣 科技	2021 年 05 月 25 日	1,446,7 14.00	330,3 00.00	14	3. 50	1,91 1.78		
华泰 证券	20210525 00009370	阳光 电源	2021 年 05 月 25 日	11,023, 344.00	122,4 00.00	14	3. 50	14,5 66.9 9		
华泰 证券	20210525 00009372	利 亚 德	2021 年 05 月 25 日	1,473,8 40.00	213,6 00.00	14	3. 50	1,94 7.63		
华泰 证券	20210525 00009374	华宇 软件	2021 年 05 月 25 日	1,431,3 00.00	78,00 0.00	14	3. 50	1,89 1.42		
华泰 证券	20210525 00009376	迪安 诊断	2021 年 05 月 25 日	2,086,9 56.00	52,20 0.00	14	3. 50	2,75 7.84		
华泰 证券	20210525 00009378	汤臣 倍健	2021 年 05 月 25 日	3,569,2 20.00	94,80 0.00	14	3. 50	4,71 6.61		
华泰 证券	20210525 00009380	华峰 超纤	2021 年 05 月 25 日	785,232 .00	147,6 00.00	14	3. 50	1,03 7.66		
华泰 证券	20210525 00009382	蓝色 光标	2021 年 05 月 25 日	1,529,7 66.00	239,4 00.00	14	3. 50	2,02 1.54		
华泰 证券	20210525 00009384	捷成 股份	2021 年 05 月 25 日	930,600 .00	247,5 00.00	14	3. 50	1,22 9.76		
华泰 证券	20210525 00009386	万达 信息	2021 年 05 月 25 日	1,557,4 41.00	99,90 0.00	14	3. 50	2,05 8.11		
华泰 证券	20210525 00009388	华测 检测	2021 年 05 月 25 日	6,936,6 15.00	199,5 00.00	14	3. 50	9,16 6.51		
华泰 证券	20210525 00009540	东方 国信	2021 年 05 月 25 日	955,395 .00	101,1 00.00	14	3. 50	1,26 2.52		
华泰 证券	20210525 00009630	安科 生物	2021 年 05 月 25 日	1,721,2 92.00	114,6 00.00	14	3. 50	2,27 4.63		
华泰 证券	20210525 00009632	豆神 教育	2021 年 05 月 25 日	506,385 .00	83,70 0.00	14	3. 50	669. 17		
华泰 证券	20210525 00009634	三聚 环保	2021 年 05 月 25 日	920,556 .00	168,6 00.00	14	3. 50	1,21 6.48		
华泰 证券	20210525 00009636	机 器 人	2021 年 05 月 25 日	1,465,6 14.00	149,4 00.00	14	3. 50	1,93 6.76		
华泰 证券	20210525 00009638	网宿 科技	2021 年 05 月 25 日	1,315,4 40.00	234,9 00.00	14	3. 50	1,73 8.31		
华泰 证券	20210525 00009640	大富 科技	2021 年 05 月 25 日	420,825 .00	46,50 0.00	14	3. 50	556. 11		

华泰 证券	20210525 00009642	红日 药业	2021 年 05 月 25 日	969,024 .00	216,3 00.00	14	3. 50	1,28 0.53		
华泰 证券	20210525 00009644	易 华 录	2021 年 05 月 25 日	1,169,0 10.00	46,50 0.00	14	3. 50	1,54 4.81		
华泰 证券	20210525 00009646	神州 泰岳	2021 年 05 月 25 日	1,053,6 96.00	235,2 00.00	14	3. 50	1,39 2.42		
华泰 证券	20210525 00009648	顺网 科技	2021 年 05 月 25 日	678,354 .00	50,10 0.00	14	3. 50	896. 42		
华泰 证券	20210525 00009650	国瓷 材料	2021 年 05 月 25 日	4,570,1 04.00	92,40 0.00	14	3. 50	6,03 9.24		
华泰 证券	20210525 00009652	晶盛 机电	2021 年 05 月 25 日	3,208,1 31.00	77,10 0.00	14	3. 50	4,23 9.44		
华泰 证券	20210525 00009654	长信 科技	2021 年 05 月 25 日	2,347,2 00.00	293,4 00.00	14	3. 50	3,10 1.75		
华泰 证券	20210525 00009656	开山 股份	2021 年 05 月 25 日	703,680 .00	48,00 0.00	14	3. 50	929. 89		
华泰 证券	20210525 00009658	欣 旺 达	2021 年 05 月 25 日	3,716,3 07.00	132,3 00.00	14	3. 50	4,91 0.98		
华泰 证券	20210525 00009660	华策 影视	2021 年 05 月 25 日	921,024 .00	147,6 00.00	14	3. 50	1,21 7.10		
华泰 证券	20210525 00009662	北京 君正	2021 年 05 月 25 日	2,129,7 00.00	30,00 0.00	14	3. 50	2,81 4.33		
华泰 证券	20210525 00009664	旋极 信息	2021 年 05 月 25 日	489,036 .00	147,3 00.00	14	3. 50	646. 24		
华泰 证券	20210526 00009834	北京 君正	2021 年 05 月 26 日	1,361,0 00.00	20,00 0.00	14	3. 50	1,79 8.52		
华泰 证券	20210526 00009836	华宇 软件	2021 年 05 月 26 日	944,320 .00	52,00 0.00	14	3. 50	1,24 7.89		
华泰 证券	20210526 00009838	神州 泰岳	2021 年 05 月 26 日	705,600 .00	156,8 00.00	14	3. 50	932. 43		
华泰 证券	20210526 00009840	利 亚 德	2021 年 05 月 26 日	1,016,7 36.00	142,4 00.00	14	3. 50	1,34 3.58		
华泰 证券	20210526 00009842	华峰 超纤	2021 年 05 月 26 日	524,472 .00	98,40 0.00	14	3. 50	693. 07		
华泰 证券	20210526 00009844	万达 信息	2021 年 05 月 26 日	1,023,6 42.00	66,60 0.00	14	3. 50	1,35 2.71		
华泰 证券	20210526 00009846	晶盛 机电	2021 年 05 月 26 日	2,096,6 06.00	51,40 0.00	14	3. 50	2,77 0.60		
华泰 证券	20210526 00009848	机 器 人	2021 年 05 月 26 日	968,112 .00	99,60 0.00	14	3. 50	1,27 9.33		

华泰 证券	20210526 00009850	光威 复材	2021 年 05 月 26 日	1,362,4 00.00	20,80 0.00	14	3. 50	1,80 0.37		
华泰 证券	20210526 00009852	迪安 诊断	2021 年 05 月 26 日	1,429,9 32.00	34,80 0.00	14	3. 50	1,88 9.61		
华泰 证券	20210526 00009854	特 锐 德	2021 年 05 月 26 日	1,270,5 60.00	48,00 0.00	14	3. 50	1,67 9.00		
华泰 证券	20210526 00009856	睿创 微纳	2021 年 05 月 26 日	1,833,6 00.00	20,00 0.00	14	3. 50	2,42 3.04		
华泰 证券	20210526 00009858	寒锐 钴业	2021 年 05 月 26 日	1,474,8 00.00	20,00 0.00	14	3. 50	1,94 8.90		
华泰 证券	20210526 00009860	大富 科技	2021 年 05 月 26 日	279,930 .00	31,00 0.00	14	3. 50	369. 92		
华泰 证券	20210526 00009862	华测 检测	2021 年 05 月 26 日	4,527,3 20.00	133,0 00.00	14	3. 50	5,98 2.70		
华泰 证券	20210526 00009864	顺网 科技	2021 年 05 月 26 日	451,234 .00	33,40 0.00	14	3. 50	596. 29		
华泰 证券	20210526 00009866	易 华 录	2021 年 05 月 26 日	774,690 .00	31,00 0.00	14	3. 50	1,02 3.73		
华泰 证券	20210526 00009868	网宿 科技	2021 年 05 月 26 日	889,488 .00	156,6 00.00	14	3. 50	1,17 5.43		
华泰 证券	20210526 00009870	开山 股份	2021 年 05 月 26 日	467,200 .00	32,00 0.00	14	3. 50	617. 39		
华泰 证券	20210526 00009872	阳光 电源	2021 年 05 月 26 日	7,104,0 96.00	81,60 0.00	14	3. 50	9,38 7.83		
华泰 证券	20210526 00009874	长信 科技	2021 年 05 月 26 日	1,560,8 88.00	195,6 00.00	14	3. 50	2,06 2.66		
华泰 证券	20210526 00009876	华策 影视	2021 年 05 月 26 日	615,984 .00	98,40 0.00	14	3. 50	814. 00		
华泰 证券	20210526 00009878	旋极 信息	2021 年 05 月 26 日	327,988 .00	98,20 0.00	14	3. 50	433. 43		
华泰 证券	20210526 00009880	国瓷 材料	2021 年 05 月 26 日	3,113,2 64.00	61,60 0.00	14	3. 50	4,11 4.08		
华泰 证券	20210526 00009882	昆仑 万维	2021 年 05 月 26 日	1,239,8 40.00	65,60 0.00	14	3. 50	1,63 8.41		
华泰 证券	20210526 00009884	万孚 生物	2021 年 05 月 26 日	1,447,0 00.00	20,00 0.00	14	3. 50	1,91 2.16		
华泰 证券	20210526 00009886	中科 创达	2021 年 05 月 26 日	3,420,3 48.00	23,60 0.00	14	3. 50	4,51 9.88		
华泰 证券	20210720 00014285	华策 影视	2021 年 07 月 20 日	274,659 .00	45,10 0.00	28	3. 50	725. 91		
华泰 证券	20210720 00014287	寒锐 钴业	2021 年 07 月 20 日	904,600 .00	10,00 0.00	28	3. 50	2,39 0.80		

华泰 证券	20210721 00016009	华峰 超纤	2021 年 07 月 21 日	127,890 .00	24,50 0.00	14	3. 50	169. 00		
华泰 证券	20210721 00016011	碧 水 源	2021 年 07 月 21 日	314,600 .00	44,00 0.00	14	3. 50	415. 73		
华泰 证券	20210721 00016013	神州 泰岳	2021 年 07 月 21 日	195,000 .00	39,00 0.00	14	3. 50	257. 69		
华泰 证券	20210721 00016015	利 亚 德	2021 年 07 月 21 日	404,808 .00	40,40 0.00	14	3. 50	534. 94		
华泰 证券	20210721 00016017	顺网 科技	2021 年 07 月 21 日	139,500 .00	10,00 0.00	14	3. 50	184. 34		
华泰 证券	20210721 00016019	迪安 诊断	2021 年 07 月 21 日	596,288 .00	17,60 0.00	14	3. 50	787. 97		
华泰 证券	20210721 00016021	易 华 录	2021 年 07 月 21 日	291,408 .00	10,40 0.00	14	3. 50	385. 09		
华泰 证券	20210721 00016023	普利 制药	2021 年 07 月 21 日	487,356 .00	10,20 0.00	14	3. 50	644. 02		
兴业 证券	20210721 00017197	长盈 精密	2021 年 07 月 21 日	263,552 .00	14,20 0.00	14	3. 20	318. 42		
兴业 证券	20210721 00017199	光环 新网	2021 年 07 月 21 日	331,486 .00	21,40 0.00	14	3. 20	400. 50		
兴业 证券	20210721 00017201	万达 信息	2021 年 07 月 21 日	310,435 .00	23,50 0.00	14	3. 20	375. 07		
兴业 证券	20210721 00017203	中际 旭创	2021 年 07 月 21 日	384,200 .00	11,30 0.00	14	3. 20	464. 19		
兴业 证券	20210721 00017205	豆神 教育	2021 年 07 月 21 日	70,242. 00	13,80 0.00	14	3. 20	84.8 7		
兴业 证券	20210721 00017207	晶盛 机电	2021 年 07 月 21 日	696,595 .00	12,70 0.00	14	3. 20	841. 63		
兴业 证券	20210721 00017209	特 锐 德	2021 年 07 月 21 日	401,472 .00	12,30 0.00	14	3. 20	485. 06		
兴业 证券	20210721 00017211	华宇 软件	2021 年 07 月 21 日	305,860 .00	16,40 0.00	14	3. 20	369. 54		
兴业 证券	20210721 00017213	神州 泰岳	2021 年 07 月 21 日	194,000 .00	38,80 0.00	14	3. 20	234. 39		
兴业 证券	20210721 00017215	华策 影视	2021 年 07 月 21 日	135,225 .00	22,50 0.00	14	3. 20	163. 38		
兴业 证券	20210721 00017217	蓝色 光标	2021 年 07 月 21 日	231,470 .00	39,50 0.00	14	3. 20	279. 66		
兴业 证券	20210721 00017219	网宿 科技	2021 年 07 月 21 日	242,736 .00	38,90 0.00	14	3. 20	293. 27		

兴业 证券	20210721 00017221	华峰 超纤	2021 年 07 月 21 日	127,890 .00	24,50 0.00	14	3. 20	154. 52		
兴业 证券	20210721 00017223	安科 生物	2021 年 07 月 21 日	362,292 .00	22,70 0.00	14	3. 20	437. 72		
兴业 证券	20210721 00017225	顺网 科技	2021 年 07 月 21 日	269,235 .00	19,30 0.00	14	3. 20	325. 29		
兴业 证券	20210721 00017227	长信 科技	2021 年 07 月 21 日	416,988 .00	48,60 0.00	14	3. 20	503. 80		
兴业 证券	20210721 00017229	北京 君正	2021 年 07 月 21 日	1,402,7 00.00	10,00 0.00	14	3. 20	1,69 4.74		
兴业 证券	20210721 00017231	易 华 录	2021 年 07 月 21 日	442,716 .00	15,80 0.00	14	3. 20	534. 89		
兴业 证券	20210721 00017233	迪安 诊断	2021 年 07 月 21 日	582,736 .00	17,20 0.00	14	3. 20	704. 06		
兴业 证券	20210721 00017235	东方 国信	2021 年 07 月 21 日	178,880 .00	16,00 0.00	14	3. 20	216. 12		
兴业 证券	20210721 00017237	国瓷 材料	2021 年 07 月 21 日	784,824 .00	15,90 0.00	14	3. 20	948. 22		
兴业 证券	20210721 00017239	新 宙 邦	2021 年 07 月 21 日	1,399,3 50.00	11,40 0.00	14	3. 20	1,69 0.69		
兴业 证券	20210721 00017241	欣 旺 达	2021 年 07 月 21 日	742,290 .00	21,80 0.00	14	3. 20	896. 83		
兴业 证券	20210721 00017243	光线 传媒	2021 年 07 月 21 日	233,233 .00	23,30 0.00	14	3. 20	281. 79		
兴业 证券	20210721 00017245	汤臣 倍健	2021 年 07 月 21 日	507,360 .00	16,80 0.00	14	3. 20	612. 99		
兴业 证券	20210721 00017247	虹软 科技	2021 年 07 月 21 日	507,900 .00	10,00 0.00	14	3. 20	613. 64		
兴业 证券	20210721 00017249	睿创 微纳	2021 年 07 月 21 日	1,098,8 00.00	10,00 0.00	14	3. 20	1,32 7.57		
兴业 证券	20210721 00017251	掌趣 科技	2021 年 07 月 21 日	228,900 .00	54,50 0.00	14	3. 20	276. 56		
兴业 证券	20210721 00017253	昆仑 万维	2021 年 07 月 21 日	293,058 .00	16,20 0.00	14	3. 20	354. 07		
兴业 证券	20210721 00017255	利 亚 德	2021 年 07 月 21 日	403,806 .00	40,30 0.00	14	3. 20	487. 88		
兴业 证券	20210721 00017257	机 器 人	2021 年 07 月 21 日	244,530 .00	24,70 0.00	14	3. 20	295. 44		
兴业	20210721	捷成	2021 年 07	204,000	40,80	14	3.	246.		

证券	00017259	股份	月 21 日	.00	0.00		20	47		
兴业 证券	20210721 00017261	红日 药业	2021 年 07 月 21 日	159,936 .00	35,70 0.00		3. 14	193. 23		
兴业 证券	20210721 00017263	碧 水 源	2021 年 07 月 21 日	313,170 .00	43,80 0.00		3. 14	378. 37		
兴业 证券	20210721 00017265	开山 股份	2021 年 07 月 21 日	229,848 .00	15,70 0.00		3. 14	277. 70		
兴业 证券	20210721 00017267	三聚 环保	2021 年 07 月 21 日	182,090 .00	27,80 0.00		3. 14	220. 00		
华泰 证券	20210721 00018071	国瓷 材料	2021 年 07 月 21 日	784,824 .00	15,90 0.00		3. 14	1,03 7.12		
华泰 证券	20210721 00018073	三聚 环保	2021 年 07 月 21 日	182,745 .00	27,90 0.00		3. 14	241. 49		
华泰 证券	20210721 00018075	豆神 教育	2021 年 07 月 21 日	70,242. 00	13,80 0.00		3. 14	92.8 2		
华泰 证券	20210721 00018077	长盈 精密	2021 年 07 月 21 日	265,408 .00	14,30 0.00		3. 14	350. 73		
华泰 证券	20210721 00018079	中际 旭创	2021 年 07 月 21 日	384,200 .00	11,30 0.00		3. 14	507. 71		
华泰 证券	20210721 00018081	欣 旺 达	2021 年 07 月 21 日	745,695 .00	21,90 0.00		3. 14	985. 41		
华泰 证券	20210721 00018083	光线 传媒	2021 年 07 月 21 日	232,232 .00	23,20 0.00		3. 14	306. 89		
华泰 证券	20210721 00018085	华峰 超纤	2021 年 07 月 21 日	127,890 .00	24,50 0.00		3. 14	169. 00		
华泰 证券	20210721 00018087	汤臣 倍健	2021 年 07 月 21 日	510,380 .00	16,90 0.00		3. 14	674. 45		
华泰 证券	20210721 00018089	万达 信息	2021 年 07 月 21 日	311,756 .00	23,60 0.00		3. 14	411. 98		
华泰 证券	20210721 00018091	长信 科技	2021 年 07 月 21 日	418,704 .00	48,80 0.00		3. 14	553. 30		
华泰 证券	20210721 00018093	东方 国信	2021 年 07 月 21 日	179,998 .00	16,10 0.00		3. 14	237. 86		
华泰 证券	20210721 00018095	光环 新网	2021 年 07 月 21 日	331,486 .00	21,40 0.00		3. 14	438. 05		
华泰 证券	20210721 00018097	捷成 股份	2021 年 07 月 21 日	204,500 .00	40,90 0.00		3. 14	270. 24		
华泰 证券	20210721 00018099	晶盛 机电	2021 年 07 月 21 日	702,080 .00	12,80 0.00		3. 14	927. 78		
华泰 证券	20210721 00018101	掌趣 科技	2021 年 07 月 21 日	230,160 .00	54,80 0.00		3. 14	304. 15		
华泰	20210721	华宇	2021 年 07	307,725	16,50		14	406.		

证券	00018103	软件	月 21 日	.00	0.00		50	65		
华泰 证券	20210721 00018105	昆仑 万维	2021 年 07 月 21 日	294,867 .00	16,30 0.00		3. 14	389. 66		
华泰 证券	20210721 00018107	华策 影视	2021 年 07 月 21 日	136,427 .00	22,70 0.00		3. 14	180. 28		
华泰 证券	20210721 00018109	红日 药业	2021 年 07 月 21 日	159,936 .00	35,70 0.00		3. 14	211. 35		
华泰 证券	20210721 00018111	特 锐 德	2021 年 07 月 21 日	404,736 .00	12,40 0.00		3. 14	534. 85		
华泰 证券	20210721 00018113	安科 生物	2021 年 07 月 21 日	363,888 .00	22,80 0.00		3. 14	480. 87		
华泰 证券	20210721 00018115	机 器 人	2021 年 07 月 21 日	245,520 .00	24,80 0.00		3. 14	324. 45		
华泰 证券	20210721 00018117	碧 水 源	2021 年 07 月 21 日	314,600 .00	44,00 0.00		3. 14	415. 73		
华泰 证券	20210721 00018119	蓝色 光标	2021 年 07 月 21 日	232,056 .00	39,60 0.00		3. 14	306. 65		
华泰 证券	20210721 00018121	网宿 科技	2021 年 07 月 21 日	243,360 .00	39,00 0.00		3. 14	321. 59		
华泰 证券	20210721 00018123	机 器 人	2021 年 07 月 21 日	245,520 .00	24,80 0.00		3. 14	324. 45		
华泰 证券	20210721 00018125	蓝色 光标	2021 年 07 月 21 日	232,056 .00	39,60 0.00		3. 14	306. 65		
华泰 证券	20210721 00018127	华宇 软件	2021 年 07 月 21 日	307,725 .00	16,50 0.00		3. 14	406. 65		
华泰 证券	20210721 00018129	中际 旭创	2021 年 07 月 21 日	384,200 .00	11,30 0.00		3. 14	507. 71		
华泰 证券	20210721 00018131	国瓷 材料	2021 年 07 月 21 日	784,824 .00	15,90 0.00		3. 14	1,03 7.12		
华泰 证券	20210721 00018133	捷成 股份	2021 年 07 月 21 日	204,500 .00	40,90 0.00		3. 14	270. 24		
华泰 证券	20210721 00018135	晶盛 机电	2021 年 07 月 21 日	702,080 .00	12,80 0.00		3. 14	927. 78		
华泰 证券	20210721 00018137	利 亚 德	2021 年 07 月 21 日	404,808 .00	40,40 0.00		3. 14	534. 94		
华泰 证券	20210721 00018139	光环 新网	2021 年 07 月 21 日	331,486 .00	21,40 0.00		3. 14	438. 05		
华泰 证券	20210721 00018141	掌趣 科技	2021 年 07 月 21 日	230,160 .00	54,80 0.00		3. 14	304. 15		

华泰 证券	20210721 00018143	昆仑 万维	2021 年 07 月 21 日	294,867 .00	16,30 0.00	14	3. 50	389. 66		
华泰 证券	20210721 00018145	汤臣 倍健	2021 年 07 月 21 日	510,380 .00	16,90 0.00	14	3. 50	674. 45		
华泰 证券	20210721 00018147	东方 国信	2021 年 07 月 21 日	179,998 .00	16,10 0.00	14	3. 50	237. 86		
华泰 证券	20210721 00018149	华策 影视	2021 年 07 月 21 日	136,427 .00	22,70 0.00	14	3. 50	180. 28		
华泰 证券	20210721 00018151	顺网 科技	2021 年 07 月 21 日	139,500 .00	10,00 0.00	14	3. 50	184. 34		
华泰 证券	20210721 00018153	光威 复材	2021 年 07 月 21 日	1,139,9 64.00	16,40 0.00	14	3. 50	1,50 6.42		
华泰 证券	20210721 00018155	长信 科技	2021 年 07 月 21 日	418,704 .00	48,80 0.00	14	3. 50	553. 30		
华泰 证券	20210721 00018157	欣 旺 达	2021 年 07 月 21 日	745,695 .00	21,90 0.00	14	3. 50	985. 41		
华泰 证券	20210721 00018159	万达 信息	2021 年 07 月 21 日	311,756 .00	23,60 0.00	14	3. 50	411. 98		
华泰 证券	20210721 00018161	红日 药业	2021 年 07 月 21 日	159,936 .00	35,70 0.00	14	3. 50	211. 35		
华泰 证券	20210721 00018163	安科 生物	2021 年 07 月 21 日	363,888 .00	22,80 0.00	14	3. 50	480. 87		
华泰 证券	20210721 00018165	豆神 教育	2021 年 07 月 21 日	70,242. 00	13,80 0.00	14	3. 50	92.8 2		
华泰 证券	20210721 00018167	三聚 环保	2021 年 07 月 21 日	182,745 .00	27,90 0.00	14	3. 50	241. 49		
华泰 证券	20210721 00018169	网宿 科技	2021 年 07 月 21 日	243,360 .00	39,00 0.00	14	3. 50	321. 59		
华泰 证券	20210721 00018171	特 锐 德	2021 年 07 月 21 日	404,736 .00	12,40 0.00	14	3. 50	534. 85		
华泰 证券	20210721 00018173	神州 泰岳	2021 年 07 月 21 日	195,000 .00	39,00 0.00	14	3. 50	257. 69		
华泰 证券	20210721 00019065	新 宙 邦	2021 年 07 月 21 日	1,362,5 25.00	11,10 0.00	14	3. 50	1,80 0.53		
华泰 证券	20210721 00019067	我武 生物	2021 年 07 月 21 日	1,205,6 40.00	17,00 0.00	14	3. 50	1,59 3.21		
华泰 证券	20210721 00019069	迈克 生物	2021 年 07 月 21 日	418,656 .00	11,20 0.00	14	3. 50	553. 24		
华泰 证券	20210721 00019071	开山 股份	2021 年 07 月 21 日	158,112 .00	10,80 0.00	14	3. 50	208. 94		
华泰	20210721	万孚	2021 年 07	582,465	10,30	14	3.	769.		

证券	00019073	生物	月 21 日	.00	0.00		50	71		
华泰 证券	20210721 00019075	长盈 精密	2021 年 07 月 21 日	265,408 .00	14,30 0.00		3. 14	350. 50		
华泰 证券	20210721 00019077	光线 传媒	2021 年 07 月 21 日	232,232 .00	23,20 0.00		3. 14	306. 50		
华泰 证券	20210723 00005263	万达 信息	2021 年 07 月 23 日	613,242 .00	47,10 0.00		3. 14	810. 50		
华泰 证券	20210723 00005265	蓝色 光标	2021 年 07 月 23 日	458,990 .00	79,00 0.00		3. 14	606. 50		
华泰 证券	20210723 00005267	长盈 精密	2021 年 07 月 23 日	521,550 .00	28,50 0.00		3. 14	689. 50		
华泰 证券	20210723 00005269	机 器 人	2021 年 07 月 23 日	478,686 .00	49,40 0.00		3. 14	632. 50		
华泰 证券	20210723 00005271	红日 药业	2021 年 07 月 23 日	315,588 .00	71,40 0.00		3. 14	417. 50		
华泰 证券	20210723 00005273	易 华 录	2021 年 07 月 23 日	439,398 .00	15,80 0.00		3. 14	580. 50		
华泰 证券	20210218 00043678	万孚 生物	2021 年 02 月 18 日	1,640,0 00.00	20,00 0.00		3. 14	2,16 7.21		
华泰 证券	20210218 00043680	华策 影视	2021 年 02 月 18 日	660,886 .00	98,20 0.00		3. 14	873. 50		
华泰 证券	20210218 00043682	安科 生物	2021 年 02 月 18 日	1,224,8 34.00	76,60 0.00		3. 14	1,61 8.58		
华泰 证券	20210218 00043684	顺网 科技	2021 年 02 月 18 日	493,020 .00	33,20 0.00		3. 14	651. 50		
华泰 证券	20210218 00043686	利 亚 德	2021 年 02 月 18 日	981,180 .00	142,2 00.00		3. 14	1,29 6.60		
华泰 证券	20210218 00043688	微芯 生物	2021 年 02 月 18 日	738,600 .00	20,00 0.00		3. 14	976. 50		
华泰 证券	20210218 00043690	睿创 微纳	2021 年 02 月 18 日	2,061,6 00.00	20,00 0.00		3. 14	2,72 4.34		
华泰 证券	20210218 00043692	虹软 科技	2021 年 02 月 18 日	1,072,0 00.00	20,00 0.00		3. 14	1,41 6.61		
华泰 证券	20210218 00043694	晶晨 股份	2021 年 02 月 18 日	1,796,0 00.00	20,00 0.00		3. 14	2,37 3.35		
华泰 证券	20210218 00043696	捷成 股份	2021 年 02 月 18 日	502,208 .00	165,2 00.00		3. 14	663. 50		
华泰 证券	20210218 00043698	欣 旺 达	2021 年 02 月 18 日	2,436,7 20.00	88,00 0.00		3. 14	3,22 0.05		
华泰	20210218	红日	2021 年 02	581,760	144,0		3. 14	768.		

证券	00043700	药业	月 18 日	.00	00.00		50	78		
华泰 证券	20210219 00009305	捷成 股份	2021 年 02 月 19 日	278,362 .00	82,60 0.00		3. 14	367. 85		
华泰 证券	20210219 00009307	神州 泰岳	2021 年 02 月 19 日	359,988 .00	78,60 0.00		3. 14	475. 71		
华泰 证券	20210219 00009309	蓝色 光标	2021 年 02 月 19 日	515,508 .00	79,80 0.00		3. 14	681. 23		
华泰 证券	20210219 00009311	机 器 人	2021 年 02 月 19 日	588,636 .00	49,80 0.00		3. 14	777. 86		
华泰 证券	20210219 00009313	阳光 电源	2021 年 02 月 19 日	4,576,9 44.00	40,80 0.00		3. 14	6,04 8.28		
华泰 证券	20210219 00009315	汤臣 倍健	2021 年 02 月 19 日	723,008 .00	31,60 0.00		3. 14	955. 43		
华泰 证券	20210219 00009317	旋极 信息	2021 年 02 月 19 日	176,136 .00	49,20 0.00		3. 14	232. 76		
华泰 证券	20210219 00009319	国瓷 材料	2021 年 02 月 19 日	1,663,2 00.00	30,80 0.00		3. 14	2,19 7.86		
华泰 证券	20210219 00009321	东方 国信	2021 年 02 月 19 日	331,916 .00	33,80 0.00		3. 14	438. 62		
华泰 证券	20210219 00009323	华峰 超纤	2021 年 02 月 19 日	307,008 .00	49,20 0.00		3. 14	405. 70		
华泰 证券	20210219 00009325	利 亚 德	2021 年 02 月 19 日	508,360 .00	71,00 0.00		3. 14	671. 78		
华泰 证券	20210219 00009327	晶盛 机电	2021 年 02 月 19 日	1,077,7 60.00	25,60 0.00		3. 14	1,42 4.22		
华泰 证券	20210219 00009329	掌趣 科技	2021 年 02 月 19 日	638,112 .00	110,4 00.00		3. 14	843. 24		
华泰 证券	20210219 00009331	碧 水 源	2021 年 02 月 19 日	683,992 .00	88,60 0.00		3. 14	903. 87		
华泰 证券	20210219 00009333	豆神 教育	2021 年 02 月 19 日	229,072 .00	27,80 0.00		3. 14	302. 71		
华泰 证券	20210219 00009335	华宇 软件	2021 年 02 月 19 日	504,140 .00	26,00 0.00		3. 14	666. 20		
华泰 证券	20210219 00009337	长信 科技	2021 年 02 月 19 日	798,048 .00	97,80 0.00		3. 14	1,05 4.59		
华泰 证券	20210219 00009339	三聚 环保	2021 年 02 月 19 日	364,908 .00	56,40 0.00		3. 14	482. 21		
华泰 证券	20210219 00009341	网宿 科技	2021 年 02 月 19 日	540,768 .00	78,60 0.00		3. 14	714. 61		
华泰 证券	20210219 00009343	华策 影视	2021 年 02 月 19 日	335,160 .00	49,00 0.00		3. 14	442. 90		

华泰 证券	20210219 00009345	华测 检测	2021 年 02 月 19 日	1,974,0 24.00	66,60 0.00	14	3. 50	2,60 8.61		
华泰 证券	20210219 00009347	特 锐 德	2021 年 02 月 19 日	805,200 .00	24,00 0.00	14	3. 50	1,06 4.05		
华泰 证券	20210219 00009349	安科 生物	2021 年 02 月 19 日	613,110 .00	38,20 0.00	14	3. 50	810. 20		
华泰 证券	20210219 00009351	万达 信息	2021 年 02 月 19 日	672,300 .00	33,20 0.00	14	3. 50	888. 42		
华泰 证券	20210219 00009353	欧普 康视	2021 年 02 月 19 日	4,265,7 00.00	35,40 0.00	14	3. 50	5,63 6.98		
华泰 证券	20210219 00009355	开山 股份	2021 年 02 月 19 日	569,450 .00	35,00 0.00	14	3. 50	752. 51		
华泰 证券	20210219 00009357	迪安 诊断	2021 年 02 月 19 日	1,676,9 48.00	44,20 0.00	14	3. 50	2,21 6.03		
华泰 证券	20210219 00009359	迈克 生物	2021 年 02 月 19 日	1,710,7 20.00	39,60 0.00	14	3. 50	2,26 0.66		
华泰 证券	20210219 00009361	我武 生物	2021 年 02 月 19 日	2,754,6 60.00	31,00 0.00	14	3. 50	3,64 0.19		
华泰 证券	20210219 00009363	普利 制药	2021 年 02 月 19 日	1,251,7 96.00	26,60 0.00	14	3. 50	1,65 4.21		
华泰 证券	20210219 00009365	顺网 科技	2021 年 02 月 19 日	685,470 .00	43,80 0.00	14	3. 50	905. 83		
华泰 证券	20210219 00009367	易 华 录	2021 年 02 月 19 日	1,197,5 04.00	43,20 0.00	14	3. 50	1,58 2.46		
华泰 证券	20210219 00009369	中科 创达	2021 年 02 月 19 日	4,349,5 92.00	31,20 0.00	14	3. 50	5,74 7.84		
华泰 证券	20210219 00009371	大富 科技	2021 年 02 月 19 日	381,312 .00	38,40 0.00	14	3. 50	503. 89		
华泰 证券	20210219 00009373	光威 复材	2021 年 02 月 19 日	2,025,1 42.00	25,40 0.00	14	3. 50	2,67 6.16		
华泰 证券	20210303 00000373	特 锐 德	2021 年 03 月 03 日	370,080 .00	12,00 0.00	14	3. 50	489. 05		
华泰 证券	20210303 00000375	豆神 教育	2021 年 03 月 03 日	135,803 .00	13,90 0.00	14	3. 50	179. 46		
华泰 证券	20210303 00000377	神州 泰岳	2021 年 03 月 03 日	179,601 .00	39,30 0.00	14	3. 50	237. 34		
华泰 证券	20210303 00000379	安科 生物	2021 年 03 月 03 日	278,287 .00	19,10 0.00	14	3. 50	367. 75		
华泰 证券	20210303 00000381	三聚 环保	2021 年 03 月 03 日	195,426 .00	28,20 0.00	14	3. 50	258. 25		
华泰	20210303	华策	2021 年 03	149,695	24,50	14	3.	197.		

证券	00000383	影视	月 03 日	.00	0.00		50	82		
华泰 证券	20210303 00000385	长信 科技	2021 年 03 月 03 日	405,870 .00	48,90 0.00		3. 14	536. 34		
华泰 证券	20210303 00000387	东方 国信	2021 年 03 月 03 日	170,014 .00	16,90 0.00		3. 14	224. 67		
华泰 证券	20210303 00000389	汤臣 倍健	2021 年 03 月 03 日	363,716 .00	15,80 0.00		3. 14	480. 64		
华泰 证券	20210303 00000391	碧 水 源	2021 年 03 月 03 日	350,413 .00	44,30 0.00		3. 14	463. 06		
华泰 证券	20210303 00000393	网宿 科技	2021 年 03 月 03 日	262,917 .00	39,30 0.00		3. 14	347. 44		
华泰 证券	20210303 00000395	华测 检测	2021 年 03 月 03 日	802,863 .00	33,30 0.00		3. 14	1,06 0.96		
华泰 证券	20210303 00000397	机 器 人	2021 年 03 月 03 日	298,053 .00	24,90 0.00		3. 14	393. 87		
华泰 证券	20210303 00000399	蓝色 光标	2021 年 03 月 03 日	255,759 .00	39,90 0.00		3. 14	337. 98		
华泰 证券	20210303 00000401	红日 药业	2021 年 03 月 03 日	150,898 .00	36,10 0.00		3. 14	199. 41		
华泰 证券	20210303 00000403	利 亚 德	2021 年 03 月 03 日	274,060 .00	35,50 0.00		3. 14	362. 16		
华泰 证券	20210303 00000405	国瓷 材料	2021 年 03 月 03 日	692,230 .00	15,40 0.00		3. 14	914. 76		
华泰 证券	20210303 00000407	晶盛 机电	2021 年 03 月 03 日	471,808 .00	12,80 0.00		3. 14	623. 48		
华泰 证券	20210303 00000408	掌趣 科技	2021 年 03 月 03 日	322,368 .00	55,20 0.00		3. 14	426. 00		
华泰 证券	20210303 00000409	旋极 信息	2021 年 03 月 03 日	84,870. 00	24,60 0.00		3. 14	112. 15		
华泰 证券	20210303 00000415	阳光 电源	2021 年 03 月 03 日	1,746,2 40.00	20,40 0.00		3. 14	2,30 7.60		
华泰 证券	20210303 00000417	华峰 超纤	2021 年 03 月 03 日	152,028 .00	24,60 0.00		3. 14	200. 90		
华泰 证券	20210303 00000419	欣 旺 达	2021 年 03 月 03 日	549,560 .00	22,00 0.00		3. 14	726. 23		
华泰 证券	20210303 00000421	捷成 股份	2021 年 03 月 03 日	133,399 .00	41,30 0.00		3. 14	176. 28		
华泰 证券	20210303 00000422	华宇 软件	2021 年 03 月 03 日	246,740 .00	13,00 0.00		3. 14	326. 06		
华泰	20210303	万达	2021 年 03	302,784	16,60		14	400.		

证券	00000425	信息	月 03 日	.00	0.00		50	12		
兴业 证券	20210304 00033817	顺网 科技	2021 年 03 月 04 日	245,348 .00	16,60 0.00		3. 14	296. 20		
兴业 证券	20210304 00033819	易 华 录	2021 年 03 月 04 日	413,400 .00	15,60 0.00		3. 14	499. 20		
兴业 证券	20210304 00033821	华峰 超纤	2021 年 03 月 04 日	302,580 .00	49,20 0.00		3. 14	365. 20		
兴业 证券	20210304 00033823	神州 泰岳	2021 年 03 月 04 日	360,774 .00	78,60 0.00		3. 14	435. 20		
兴业 证券	20210304 00033825	掌趣 科技	2021 年 03 月 04 日	650,256 .00	110,4 00.00		3. 14	785. 20		
兴业 证券	20210304 00033827	国瓷 材料	2021 年 03 月 04 日	1,345,9 60.00	30,80 0.00		3. 14	1,62 20		
兴业 证券	20210304 00033829	晶盛 机电	2021 年 03 月 04 日	902,070 .00	25,70 0.00		3. 14	1,08 20		
兴业 证券	20210304 00033831	长信 科技	2021 年 03 月 04 日	797,070 .00	97,80 0.00		3. 14	963. 20		
兴业 证券	20210304 00033833	网宿 科技	2021 年 03 月 04 日	522,810 .00	78,50 0.00		3. 14	631. 20		
兴业 证券	20210304 00033835	红日 药业	2021 年 03 月 04 日	301,680 .00	72,00 0.00		3. 14	364. 20		
兴业 证券	20210304 00033837	碧 水 源	2021 年 03 月 04 日	711,540 .00	88,50 0.00		3. 14	859. 20		
兴业 证券	20210304 00033839	阳光 电源	2021 年 03 月 04 日	2,957,5 92.00	40,80 0.00		3. 14	3,57 20		
兴业 证券	20210304 00033841	华宇 软件	2021 年 03 月 04 日	495,900 .00	26,10 0.00		3. 14	599. 20		
兴业 证券	20210304 00033843	旋极 信息	2021 年 03 月 04 日	165,804 .00	49,20 0.00		3. 14	200. 20		
兴业 证券	20210304 00033845	欣 旺 达	2021 年 03 月 04 日	1,048,5 20.00	44,00 0.00		3. 14	1,26 20		
兴业 证券	20210304 00033847	华策 影视	2021 年 03 月 04 日	298,528 .00	49,10 0.00		3. 14	360. 20		
兴业 证券	20210304 00033849	开山 股份	2021 年 03 月 04 日	212,898 .00	13,70 0.00		3. 14	257. 20		
兴业 证券	20210304 00033851	北京 君正	2021 年 03 月 04 日	693,200 .00	10,00 0.00		3. 14	837. 20		
兴业 证券	20210304 00033853	万孚 生物	2021 年 03 月 04 日	799,800 .00	10,00 0.00		3. 14	966. 20		
兴业 证券	20210304 00033855	中科 创达	2021 年 03 月 04 日	1,405,3 80.00	11,80 0.00		3. 14	1,69 20		

兴业 证券	20210304 00033857	迈克 生物	2021 年 03 月 04 日	621,504 .00	15,60 0.00	14	3. 20	750. 90		
兴业 证券	20210304 00033859	普利 制药	2021 年 03 月 04 日	490,350 .00	10,50 0.00	14	3. 20	592. 44		
兴业 证券	20210304 00033861	欧普 康视	2021 年 03 月 04 日	1,039,0 27.00	12,10 0.00	14	3. 20	1,25 5.35		
兴业 证券	20210304 00033863	光威 复材	2021 年 03 月 04 日	746,720 .00	10,40 0.00	14	3. 20	902. 19		
兴业 证券	20210304 00033865	虹软 科技	2021 年 03 月 04 日	586,800 .00	10,00 0.00	14	3. 20	708. 97		
兴业 证券	20210304 00033867	晶晨 股份	2021 年 03 月 04 日	863,500 .00	10,00 0.00	14	3. 20	1,04 3.28		
华泰 证券	20210304 00034227	安科 生物	2021 年 03 月 04 日	1,105,3 38.00	76,60 0.00	14	3. 50	1,46 0.67		
华泰 证券	20210304 00034715	掌趣 科技	2021 年 03 月 04 日	650,256 .00	110,4 00.00	14	3. 50	859. 29		
华泰 证券	20210304 00034717	顺网 科技	2021 年 03 月 04 日	245,348 .00	16,60 0.00	14	3. 50	324. 22		
华泰 证券	20210304 00034719	长信 科技	2021 年 03 月 04 日	797,070 .00	97,80 0.00	14	3. 50	1,05 3.30		
华泰 证券	20210304 00034721	旋极 信息	2021 年 03 月 04 日	165,804 .00	49,20 0.00	14	3. 50	219. 10		
华泰 证券	20210304 00034723	开山 股份	2021 年 03 月 04 日	212,898 .00	13,70 0.00	14	3. 50	281. 34		
华泰 证券	20210304 00034725	我武 生物	2021 年 03 月 04 日	843,318 .00	12,60 0.00	14	3. 50	1,11 4.42		
华泰 证券	20210304 00034727	中科 创达	2021 年 03 月 04 日	1,405,3 80.00	11,80 0.00	14	3. 50	1,85 7.16		
华泰 证券	20210304 00034729	欧普 康视	2021 年 03 月 04 日	1,039,0 27.00	12,10 0.00	14	3. 50	1,37 3.04		
华泰 证券	20210304 00034731	迈克 生物	2021 年 03 月 04 日	621,504 .00	15,60 0.00	14	3. 50	821. 30		
华泰 证券	20210304 00034733	机 器 人	2021 年 03 月 04 日	604,572 .00	49,80 0.00	14	3. 50	798. 92		
华泰 证券	20210401 00031373	掌趣 科技	2021 年 04 月 01 日	555,312 .00	110,4 00.00	14	3. 50	733. 83		
华泰 证券	20210401 00031375	旋极 信息	2021 年 04 月 01 日	170,724 .00	49,20 0.00	14	3. 50	225. 61		
华泰 证券	20210401 00031377	晶盛 机电	2021 年 04 月 01 日	862,749 .00	25,70 0.00	14	3. 50	1,14 0.09		
华泰 证券	20210401 00031379	昆仑 万维	2021 年 04 月 01 日	770,472 .00	32,80 0.00	14	3. 50	1,01 8.15		
华泰	20210401	景	2021 年 04	815,700	10,00	14	3.	1,07		

证券	00031381	嘉微	月 01 日	.00	0.00		50	7.92		
华泰 证券	20210401 00031383	万孚 生物	2021 年 04 月 01 日	820,000 .00	10,00 0.00		3. 14	1,08 3.60		
华泰 证券	20210401 00031385	迈克 生物	2021 年 04 月 01 日	647,088 .00	15,60 0.00		3. 14	855. 11		
华泰 证券	20210401 00031387	普利 制药	2021 年 04 月 01 日	465,675 .00	10,50 0.00		3. 14	615. 37		
华泰 证券	20210401 00031389	欧普 康视	2021 年 04 月 01 日	1,145,5 07.00	12,10 0.00		3. 14	1,51 3.75		
华泰 证券	20210401 00031391	寒锐 钴业	2021 年 04 月 01 日	667,500 .00	10,00 0.00		3. 14	882. 08		
华泰 证券	20210401 00031393	光威 复材	2021 年 04 月 01 日	720,928 .00	10,40 0.00		3. 14	952. 68		
华泰 证券	20210401 00031395	晶晨 股份	2021 年 04 月 01 日	823,000 .00	10,00 0.00		3. 14	1,08 7.57		
华泰 证券	20210401 00031397	睿创 微纳	2021 年 04 月 01 日	884,200 .00	10,00 0.00		3. 14	1,16 8.44		
华泰 证券	20210401 00031399	微芯 生物	2021 年 04 月 01 日	378,800 .00	10,00 0.00		3. 14	500. 57		
华泰 证券	20210401 00031401	机 器 人	2021 年 04 月 01 日	523,398 .00	49,80 0.00		3. 14	691. 65		
华泰 证券	20210401 00031403	东方 国信	2021 年 04 月 01 日	313,326 .00	33,80 0.00		3. 14	414. 05		
华泰 证券	20210401 00031405	顺网 科技	2021 年 04 月 01 日	214,140 .00	16,60 0.00		3. 14	282. 98		
华泰 证券	20210401 00031407	万达 信息	2021 年 04 月 01 日	471,528 .00	33,30 0.00		3. 14	623. 11		
华泰 证券	20210401 00031409	大富 科技	2021 年 04 月 01 日	145,376 .00	15,40 0.00		3. 14	192. 11		
华泰 证券	20210401 00031411	我武 生物	2021 年 04 月 01 日	816,480 .00	12,60 0.00		3. 14	1,07 8.95		
华泰 证券	20210401 00031413	欣 旺 达	2021 年 04 月 01 日	848,760 .00	44,00 0.00		3. 14	1,12 1.61		
华泰 证券	20210401 00031415	迪安 诊断	2021 年 04 月 01 日	609,000 .00	17,40 0.00		3. 14	804. 77		
华泰 证券	20210401 00031417	中科 创达	2021 年 04 月 01 日	1,447,6 24.00	11,80 0.00		3. 14	1,91 2.99		
华泰 证券	20210401 00031419	虹软 科技	2021 年 04 月 01 日	507,000 .00	10,00 0.00		3. 14	669. 98		
华泰 证券	20210401 00031421	睿创 微纳	2021 年 04 月 01 日	1,768,4 00.00	20,00 0.00		3. 14	2,33 6.88		

华泰 证券	20210401 00031423	微芯 生物	2021 年 04 月 01 日	757,600 .00	20,00 0.00	14	3. 50	1,00 1.14		
华泰 证券	20210401 00031425	晶晨 股份	2021 年 04 月 01 日	1,646,0 00.00	20,00 0.00	14	3. 50	2,17 5.13		
华泰 证券	20210401 00031427	特 锐 德	2021 年 04 月 01 日	1,266,7 20.00	48,00 0.00	14	3. 50	1,67 3.93		
华泰 证券	20210401 00031429	神州 泰岳	2021 年 04 月 01 日	724,692 .00	157,2 00.00	14	3. 50	957. 66		
华泰 证券	20210401 00031431	安科 生物	2021 年 04 月 01 日	1,165,8 52.00	76,60 0.00	14	3. 50	1,54 0.64		
华泰 证券	20210401 00031433	网宿 科技	2021 年 04 月 01 日	1,011,0 80.00	157,0 00.00	14	3. 50	1,33 6.11		
华泰 证券	20210401 00031435	华测 检测	2021 年 04 月 01 日	3,777,2 00.00	133,0 00.00	14	3. 50	4,99 1.45		
华泰 证券	20210401 00031437	豆神 教育	2021 年 04 月 01 日	453,140 .00	55,60 0.00	14	3. 50	598. 81		
华泰 证券	20210401 00031439	蓝色 光标	2021 年 04 月 01 日	1,029,4 20.00	159,6 00.00	14	3. 50	1,36 0.34		
华泰 证券	20210401 00031441	三聚 环保	2021 年 04 月 01 日	637,320 .00	112,8 00.00	14	3. 50	842. 20		
华泰 证券	20210401 00031443	机 器 人	2021 年 04 月 01 日	1,046,7 96.00	99,60 0.00	14	3. 50	1,38 3.31		
华泰 证券	20210401 00031445	顺网 科技	2021 年 04 月 01 日	428,280 .00	33,20 0.00	14	3. 50	565. 96		
华泰 证券	20210401 00031447	碧 水 源	2021 年 04 月 01 日	1,412,4 60.00	177,0 00.00	14	3. 50	1,86 6.52		
华泰 证券	20210401 00031449	大富 科技	2021 年 04 月 01 日	290,752 .00	30,80 0.00	14	3. 50	384. 22		
华泰 证券	20210401 00031451	长信 科技	2021 年 04 月 01 日	1,453,3 08.00	195,6 00.00	14	3. 50	1,92 0.50		
华泰 证券	20210401 00031453	捷成 股份	2021 年 04 月 01 日	541,856 .00	165,2 00.00	14	3. 50	716. 04		
华泰 证券	20210401 00031455	华策 影视	2021 年 04 月 01 日	598,038 .00	98,20 0.00	14	3. 50	790. 29		
华泰 证券	20210401 00031457	万孚 生物	2021 年 04 月 01 日	1,640,0 00.00	20,00 0.00	14	3. 50	2,16 7.21		
华泰 证券	20210401 00031459	汤臣 倍健	2021 年 04 月 01 日	1,801,8 32.00	63,20 0.00	14	3. 50	2,38 1.06		
华泰 证券	20210401 00031461	我武 生物	2021 年 04 月 01 日	1,632,9 60.00	25,20 0.00	14	3. 50	2,15 7.90		
华泰	20210401	东方	2021 年 04	626,652	67,60	14	3.	828.		

证券	00031463	国信	月 01 日	. 00	0.00		50	10		
华泰 证券	20210401 00031465	易 华 录	2021 年 04 月 01 日	776,256 . 00	31,20 0.00		3. 14	1,02 5.80		
华泰 证券	20210401 00031467	普利 制药	2021 年 04 月 01 日	931,350 . 00	21,00 0.00		3. 14	1,23 0.75		
华泰 证券	20210401 00031469	华宇 软件	2021 年 04 月 01 日	981,360 . 00	52,20 0.00		3. 14	1,29 6.83		
华泰 证券	20210401 00031471	光威 复材	2021 年 04 月 01 日	1,441,8 56.00	20,80 0.00		3. 14	1,90 5.37		
华泰 证券	20210401 00031473	旋极 信息	2021 年 04 月 01 日	341,448 . 00	98,40 0.00		3. 14	451. 21		
华泰 证券	20210401 00031475	迈克 生物	2021 年 04 月 01 日	1,294,1 76.00	31,20 0.00		3. 14	1,71 0.21		
华泰 证券	20210401 00031477	利 亚 德	2021 年 04 月 01 日	1,026,6 84.00	142,2 00.00		3. 14	1,35 6.73		
华泰 证券	20210401 00031479	开山 股份	2021 年 04 月 01 日	419,768 . 00	27,40 0.00		3. 14	554. 71		
华泰 证券	20210401 00031481	阳光 电源	2021 年 04 月 01 日	5,911,9 20.00	81,60 0.00		3. 14	7,81 2.41		
华泰 证券	20210401 00031483	红日 药业	2021 年 04 月 01 日	588,960 . 00	144,0 00.00		3. 14	778. 29		
华泰 证券	20210401 00031485	欧普 康视	2021 年 04 月 01 日	2,291,0 14.00	24,20 0.00		3. 14	3,02 7.50		
华泰 证券	20210401 00031487	万达 信息	2021 年 04 月 01 日	943,056 . 00	66,60 0.00		3. 14	1,24 6.22		
华泰 证券	20210401 00031489	欣 旺 达	2021 年 04 月 01 日	1,697,5 20.00	88,00 0.00		3. 14	2,24 3.22		
华泰 证券	20210401 00031491	国瓷 材料	2021 年 04 月 01 日	2,683,2 96.00	61,60 0.00		3. 14	3,54 5.89		
华泰 证券	20210401 00031493	华峰 超纤	2021 年 04 月 01 日	567,768 . 00	98,40 0.00		3. 14	750. 29		
华泰 证券	20210401 00031495	晶盛 机电	2021 年 04 月 01 日	1,725,4 98.00	51,40 0.00		3. 14	2,28 0.19		
华泰 证券	20210401 00031497	迪安 诊断	2021 年 04 月 01 日	1,218,0 00.00	34,80 0.00		3. 14	1,60 9.55		
华泰 证券	20210401 00031499	掌趣 科技	2021 年 04 月 01 日	1,110,6 24.00	220,8 00.00		3. 14	1,46 7.65		
华泰 证券	20210401 00031501	中科 创达	2021 年 04 月 01 日	2,895,2 48.00	23,60 0.00		3. 14	3,82 5.98		
华泰 证券	20210401 00031503	虹软 科技	2021 年 04 月 01 日	1,014,0 00.00	20,00 0.00		3. 14	1,33 9.97		

华泰 证券	20210401 00031505	神州 泰岳	2021 年 04 月 01 日	362,346 .00	78,60 0.00	14	3. 50	478. 83		
华泰 证券	20210401 00031507	豆神 教育	2021 年 04 月 01 日	226,570 .00	27,80 0.00	14	3. 50	299. 40		
华泰 证券	20210401 00031509	特 锐 德	2021 年 04 月 01 日	633,360 .00	24,00 0.00	14	3. 50	836. 96		
华泰 证券	20210401 00031511	网宿 科技	2021 年 04 月 01 日	505,540 .00	78,50 0.00	14	3. 50	668. 05		
华泰 证券	20210401 00031513	安科 生物	2021 年 04 月 01 日	582,926 .00	38,30 0.00	14	3. 50	770. 32		
华泰 证券	20210401 00031515	红日 药业	2021 年 04 月 01 日	294,480 .00	72,00 0.00	14	3. 50	389. 15		
华泰 证券	20210401 00031517	华测 检测	2021 年 04 月 01 日	1,888,6 00.00	66,50 0.00	14	3. 50	2,49 5.72		
华泰 证券	20210401 00031519	长信 科技	2021 年 04 月 01 日	726,654 .00	97,80 0.00	14	3. 50	960. 25		
华泰 证券	20210401 00031521	碧 水 源	2021 年 04 月 01 日	706,230 .00	88,50 0.00	14	3. 50	933. 26		
华泰 证券	20210401 00031523	三聚 环保	2021 年 04 月 01 日	318,660 .00	56,40 0.00	14	3. 50	421. 10		
华泰 证券	20210401 00031525	长盈 精密	2021 年 04 月 01 日	547,200 .00	24,00 0.00	14	3. 50	723. 11		
华泰 证券	20210401 00031527	汤臣 倍健	2021 年 04 月 01 日	900,916 .00	31,60 0.00	14	3. 50	1,19 0.53		
华泰 证券	20210401 00031529	华策 影视	2021 年 04 月 01 日	299,019 .00	49,10 0.00	14	3. 50	395. 14		
华泰 证券	20210401 00031531	华峰 超纤	2021 年 04 月 01 日	283,884 .00	49,20 0.00	14	3. 50	375. 14		
华泰 证券	20210401 00031533	欣 旺 达	2021 年 04 月 01 日	848,760 .00	44,00 0.00	14	3. 50	1,12 1.61		
华泰 证券	20210401 00031535	易 华 录	2021 年 04 月 01 日	388,128 .00	15,60 0.00	14	3. 50	512. 90		
华泰 证券	20210401 00031537	北京 君正	2021 年 04 月 01 日	657,000 .00	10,00 0.00	14	3. 50	868. 20		
华泰 证券	20210401 00031539	迪安 诊断	2021 年 04 月 01 日	609,000 .00	17,40 0.00	14	3. 50	804. 77		
华泰 证券	20210401 00031541	开山 股份	2021 年 04 月 01 日	209,884 .00	13,70 0.00	14	3. 50	277. 35		
华泰 证券	20210401 00031543	华宇 软件	2021 年 04 月 01 日	490,680 .00	26,10 0.00	14	3. 50	648. 42		

华泰 证券	20210401 00031545	阳光 电源	2021 年 04 月 01 日	2,955,9 60.00	40,80 0.00	14	3. 50	3,90 6.20		
华泰 证券	20210401 00031547	掌趣 科技	2021 年 04 月 01 日	555,312 .00	110,4 00.00	14	3. 50	733. 83		
华泰 证券	20210401 00031549	国瓷 材料	2021 年 04 月 01 日	1,341,6 48.00	30,80 0.00	14	3. 50	1,77 2.94		
华泰 证券	20210401 00031551	我武 生物	2021 年 04 月 01 日	816,480 .00	12,60 0.00	14	3. 50	1,07 8.95		
华泰 证券	20210401 00031553	晶盛 机电	2021 年 04 月 01 日	862,749 .00	25,70 0.00	14	3. 50	1,14 0.09		
华泰 证券	20210401 00031555	迈克 生物	2021 年 04 月 01 日	647,088 .00	15,60 0.00	14	3. 50	855. 11		
华泰 证券	20210401 00031557	旋极 信息	2021 年 04 月 01 日	170,724 .00	49,20 0.00	14	3. 50	225. 61		
华泰 证券	20210401 00031559	中科 创达	2021 年 04 月 01 日	1,447,6 24.00	11,80 0.00	14	3. 50	1,91 2.99		
华泰 证券	20210401 00031561	昆仑 万维	2021 年 04 月 01 日	770,472 .00	32,80 0.00	14	3. 50	1,01 8.15		
华泰 证券	20210401 00031563	普利 制药	2021 年 04 月 01 日	465,675 .00	10,50 0.00	14	3. 50	615. 37		
华泰 证券	20210401 00031565	万孚 生物	2021 年 04 月 01 日	820,000 .00	10,00 0.00	14	3. 50	1,08 3.60		
华泰 证券	20210401 00031567	虹软 科技	2021 年 04 月 01 日	507,000 .00	10,00 0.00	14	3. 50	669. 98		
华泰 证券	20210401 00031569	微芯 生物	2021 年 04 月 01 日	378,800 .00	10,00 0.00	14	3. 50	500. 57		
华泰 证券	20210401 00031571	晶晨 股份	2021 年 04 月 01 日	823,000 .00	10,00 0.00	14	3. 50	1,08 7.57		
华泰 证券	20210401 00031573	蓝色 光标	2021 年 04 月 01 日	514,710 .00	79,80 0.00	14	3. 50	680. 17		
华泰 证券	20210401 00031575	大富 科技	2021 年 04 月 01 日	145,376 .00	15,40 0.00	14	3. 50	192. 11		
华泰 证券	20210401 00031577	光威 复材	2021 年 04 月 01 日	720,928 .00	10,40 0.00	14	3. 50	952. 68		
华泰 证券	20210401 00031579	机 器 人	2021 年 04 月 01 日	523,398 .00	49,80 0.00	14	3. 50	691. 65		
华泰 证券	20210401 00031581	万达 信息	2021 年 04 月 01 日	471,528 .00	33,30 0.00	14	3. 50	623. 11		
华泰 证券	20210401 00031583	顺网 科技	2021 年 04 月 01 日	214,140 .00	16,60 0.00	14	3. 50	282. 98		
华泰 证券	20210401 00031585	东方 国信	2021 年 04 月 01 日	313,326 .00	33,80 0.00	14	3. 50	414. 05		
华泰 证券	20210401	利	2021 年 04	513,342	71,10	14	3.	678.		

证券	00031587	亚德	月 01 日	.00	0.00		50	36		
华泰 证券	20210401 00031589	欧普 康视	2021 年 04 月 01 日	1,145,5 07.00	12,10 0.00	14	3.50	1,51 3.75		
华泰 证券	20210401 00031591	睿创 微纳	2021 年 04 月 01 日	884,200 .00	10,00 0.00	14	3.50	1,16 8.44		
华泰 证券	20210526 00009888	普利 制药	2021 年 05 月 26 日	1,089,9 00.00	21,00 0.00	14	3.50	1,44 0.27		
华泰 证券	20210526 00009890	迈克 生物	2021 年 05 月 26 日	1,467,9 60.00	31,20 0.00	14	3.50	1,93 9.86		
华泰 证券	20210526 00009892	蓝色 光标	2021 年 05 月 26 日	1,019,8 44.00	159,6 00.00	14	3.50	1,34 7.69		
华泰 证券	20210526 00009894	欧普 康视	2021 年 05 月 26 日	2,366,0 34.00	24,20 0.00	14	3.50	3,12 6.64		
华泰 证券	20210526 00009896	豆神 教育	2021 年 05 月 26 日	349,866 .00	55,80 0.00	14	3.50	462. 34		
华泰 证券	20210526 00009898	捷成 股份	2021 年 05 月 26 日	648,450 .00	165,0 00.00	14	3.50	856. 91		
华泰 证券	20210526 00009900	安科 生物	2021 年 05 月 26 日	1,151,3 48.00	76,40 0.00	14	3.50	1,52 1.47		
华泰 证券	20210526 00009902	三聚 环保	2021 年 05 月 26 日	650,796 .00	112,4 00.00	14	3.50	860. 01		
华泰 证券	20210526 00009904	红日 药业	2021 年 05 月 26 日	648,900 .00	144,2 00.00	14	3.50	857. 50		
华泰 证券	20210526 00009906	晶晨 股份	2021 年 05 月 26 日	1,711,0 00.00	20,00 0.00	14	3.50	2,26 1.03		
华泰 证券	20210526 00009908	微芯 生物	2021 年 05 月 26 日	760,000 .00	20,00 0.00	14	3.50	1,00 4.32		
华泰 证券	20210526 00009910	虹软 科技	2021 年 05 月 26 日	890,000 .00	20,00 0.00	14	3.50	1,17 6.11		
华泰 证券	20210526 00009912	欣 旺 达	2021 年 05 月 26 日	2,448,4 32.00	88,20 0.00	14	3.50	3,23 5.52		
华泰 证券	20210526 00009914	我武 生物	2021 年 05 月 26 日	1,767,2 76.00	25,20 0.00	14	3.50	2,33 5.40		
华泰 证券	20210526 00009916	汤臣 倍健	2021 年 05 月 26 日	2,319,4 40.00	63,20 0.00	14	3.50	3,06 5.06		
华泰 证券	20210526 00009918	东方 国信	2021 年 05 月 26 日	634,908 .00	67,40 0.00	14	3.50	839. 01		
华泰 证券	20210526 00009920	掌趣 科技	2021 年 05 月 26 日	984,294 .00	220,2 00.00	14	3.50	1,30 0.71		
华泰 证券	20210526 00009922	碧 水 源	2021 年 05 月 26 日	1,278,2 64.00	176,8 00.00	14	3.50	1,68 9.18		

华泰 证券	20210526 00009924	机 器 人	2021 年 05 月 26 日	968,112 .00	99,60 0.00	14	3. 50	1,27 9.33		
华泰 证券	20210526 00009926	华测 检测	2021 年 05 月 26 日	4,527,3 20.00	133,0 00.00	14	3. 50	5,98 2.70		
华泰 证券	20210526 00009928	华策 影视	2021 年 05 月 26 日	615,984 .00	98,40 0.00	14	3. 50	814. 00		
华泰 证券	20210526 00009930	网宿 科技	2021 年 05 月 26 日	889,488 .00	156,6 00.00	14	3. 50	1,17 5.43		
华泰 证券	20210526 00009932	东方 国信	2021 年 05 月 26 日	634,908 .00	67,40 0.00	14	3. 50	839. 01		
华泰 证券	20210526 00009934	三聚 环保	2021 年 05 月 26 日	650,796 .00	112,4 00.00	14	3. 50	860. 01		
华泰 证券	20210526 00009936	国瓷 材料	2021 年 05 月 26 日	3,113,2 64.00	61,60 0.00	14	3. 50	4,11 4.08		
华泰 证券	20210526 00009938	汤臣 倍健	2021 年 05 月 26 日	2,319,4 40.00	63,20 0.00	14	3. 50	3,06 5.06		
华泰 证券	20210526 00009940	我武 生物	2021 年 05 月 26 日	1,767,2 76.00	25,20 0.00	14	3. 50	2,33 5.40		
华泰 证券	20210526 00009942	华峰 超纤	2021 年 05 月 26 日	524,472 .00	98,40 0.00	14	3. 50	693. 07		
华泰 证券	20210526 00009944	光威 复材	2021 年 05 月 26 日	1,362,4 00.00	20,80 0.00	14	3. 50	1,80 0.37		
华泰 证券	20210526 00009946	晶盛 机电	2021 年 05 月 26 日	2,096,6 06.00	51,40 0.00	14	3. 50	2,77 0.60		
华泰 证券	20210526 00009948	万孚 生物	2021 年 05 月 26 日	1,447,0 00.00	20,00 0.00	14	3. 50	1,91 2.16		
华泰 证券	20210526 00009950	睿创 微纳	2021 年 05 月 26 日	1,833,6 00.00	20,00 0.00	14	3. 50	2,42 3.04		
华泰 证券	20210526 00009952	虹软 科技	2021 年 05 月 26 日	890,000 .00	20,00 0.00	14	3. 50	1,17 6.11		
华泰 证券	20210526 00009954	晶晨 股份	2021 年 05 月 26 日	1,711,0 00.00	20,00 0.00	14	3. 50	2,26 1.03		
华泰 证券	20210526 00009956	微芯 生物	2021 年 05 月 26 日	760,000 .00	20,00 0.00	14	3. 50	1,00 4.32		
华泰 证券	20210526 00009958	特 锐 德	2021 年 05 月 26 日	1,270,5 60.00	48,00 0.00	14	3. 50	1,67 9.00		
华泰 证券	20210526 00009960	神州 泰岳	2021 年 05 月 26 日	705,600 .00	156,8 00.00	14	3. 50	932. 43		
华泰 证券	20210526 00009962	安科 生物	2021 年 05 月 26 日	1,151,3 48.00	76,40 0.00	14	3. 50	1,52 1.47		
华泰 证券	20210526 00009964	蓝色 光标	2021 年 05 月 26 日	1,019,8 44.00	159,6 00.00	14	3. 50	1,34 7.69		

华泰 证券	20210526 00009966	豆神 教育	2021 年 05 月 26 日	349,866 .00	55,80 0.00	14	3. 50	462. 34		
华泰 证券	20210526 00009968	长信 科技	2021 年 05 月 26 日	1,560,8 88.00	195,6 00.00	14	3. 50	2,06 2.66		
华泰 证券	20210526 00009970	大富 科技	2021 年 05 月 26 日	279,930 .00	31,00 0.00	14	3. 50	369. 92		
华泰 证券	20210526 00009972	碧 水 源	2021 年 05 月 26 日	1,278,2 64.00	176,8 00.00	14	3. 50	1,68 9.18		
华泰 证券	20210526 00009974	捷成 股份	2021 年 05 月 26 日	648,450 .00	165,0 00.00	14	3. 50	856. 91		
华泰 证券	20210526 00009976	红日 药业	2021 年 05 月 26 日	648,900 .00	144,2 00.00	14	3. 50	857. 50		
华泰 证券	20210526 00009978	欣 旺 达	2021 年 05 月 26 日	2,448,4 32.00	88,20 0.00	14	3. 50	3,23 5.52		
华泰 证券	20210526 00009980	顺网 科技	2021 年 05 月 26 日	451,234 .00	33,40 0.00	14	3. 50	596. 29		
华泰 证券	20210526 00009982	万达 信息	2021 年 05 月 26 日	1,023,6 42.00	66,60 0.00	14	3. 50	1,35 2.71		
华泰 证券	20210526 00009984	迪安 诊断	2021 年 05 月 26 日	1,429,9 32.00	34,80 0.00	14	3. 50	1,88 9.61		
华泰 证券	20210526 00009986	易 华 录	2021 年 05 月 26 日	774,690 .00	31,00 0.00	14	3. 50	1,02 3.73		
华泰 证券	20210526 00009988	阳光 电源	2021 年 05 月 26 日	7,104,0 96.00	81,60 0.00	14	3. 50	9,38 7.83		
华泰 证券	20210526 00009990	开山 股份	2021 年 05 月 26 日	467,200 .00	32,00 0.00	14	3. 50	617. 39		
华泰 证券	20210526 00009992	华宇 软件	2021 年 05 月 26 日	944,320 .00	52,00 0.00	14	3. 50	1,24 7.89		
华泰 证券	20210526 00009994	利 亚 德	2021 年 05 月 26 日	1,016,7 36.00	142,4 00.00	14	3. 50	1,34 3.58		
华泰 证券	20210526 00009996	掌趣 科技	2021 年 05 月 26 日	984,294 .00	220,2 00.00	14	3. 50	1,30 0.71		
华泰 证券	20210526 00009998	迈克 生物	2021 年 05 月 26 日	1,467,9 60.00	31,20 0.00	14	3. 50	1,93 9.86		
华泰 证券	20210526 00010000	旋极 信息	2021 年 05 月 26 日	327,988 .00	98,20 0.00	14	3. 50	433. 43		
华泰 证券	20210526 00010002	中科 创达	2021 年 05 月 26 日	3,420,3 48.00	23,60 0.00	14	3. 50	4,51 9.88		
华泰 证券	20210526 00010004	欧普 康视	2021 年 05 月 26 日	2,366,0 34.00	24,20 0.00	14	3. 50	3,12 6.64		

华泰 证券	20210526 00010006	普利 制药	2021 年 05 月 26 日	1,089,9 00.00	21,00 0.00	14	3. 50	1,44 0.27		
兴业 证券	20210527 00018231	东方 国信	2021 年 05 月 27 日	320,762 .00	33,80 0.00	14	3. 20	387. 54		
兴业 证券	20210527 00018233	迪安 诊断	2021 年 05 月 27 日	714,096 .00	17,40 0.00	14	3. 20	862. 77		
兴业 证券	20210527 00018235	华峰 超纤	2021 年 05 月 27 日	263,220 .00	49,20 0.00	14	3. 20	318. 02		
兴业 证券	20210527 00018237	万达 信息	2021 年 05 月 27 日	508,491 .00	33,30 0.00	14	3. 20	614. 36		
兴业 证券	20210527 00018239	捷成 股份	2021 年 05 月 27 日	338,250 .00	82,50 0.00	14	3. 20	408. 67		
兴业 证券	20210527 00018241	蓝色 光标	2021 年 05 月 27 日	515,508 .00	79,80 0.00	14	3. 20	622. 84		
兴业 证券	20210527 00018243	豆神 教育	2021 年 05 月 27 日	170,692 .00	27,80 0.00	14	3. 20	206. 23		
兴业 证券	20210527 00018245	特 锐 德	2021 年 05 月 27 日	636,240 .00	24,00 0.00	14	3. 20	768. 70		
兴业 证券	20210527 00018247	三聚 环保	2021 年 05 月 27 日	335,016 .00	56,40 0.00	14	3. 20	404. 77		
兴业 证券	20210527 00018249	机 器 人	2021 年 05 月 27 日	485,052 .00	49,80 0.00	14	3. 20	586. 04		
兴业 证券	20210527 00018251	大富 科技	2021 年 05 月 27 日	141,526 .00	15,40 0.00	14	3. 20	170. 99		
兴业 证券	20210527 00018253	红日 药业	2021 年 05 月 27 日	317,520 .00	72,00 0.00	14	3. 20	383. 63		
兴业 证券	20210527 00018255	碧 水 源	2021 年 05 月 27 日	637,200 .00	88,50 0.00	14	3. 20	769. 86		
兴业 证券	20210527 00018257	长信 科技	2021 年 05 月 27 日	795,114 .00	97,80 0.00	14	3. 20	960. 66		
兴业 证券	20210527 00018259	顺网 科技	2021 年 05 月 27 日	223,436 .00	16,60 0.00	14	3. 20	269. 96		
兴业 证券	20210527 00018261	国瓷 材料	2021 年 05 月 27 日	1,594,2 08.00	30,80 0.00	14	3. 20	1,92 6.12		
兴业 证券	20210527 00018263	开山 股份	2021 年 05 月 27 日	199,198 .00	13,70 0.00	14	3. 20	240. 67		
兴业 证券	20210527 00018265	华策 影视	2021 年 05 月 27 日	307,857 .00	49,10 0.00	14	3. 20	371. 95		
兴业 证券	20210527 00018267	欣 旺 达	2021 年 05 月 27 日	1,229,8 00.00	44,00 0.00	14	3. 20	1,48 5.84		

兴业 证券	20210527 00018269	旋极 信息	2021 年 05 月 27 日	164,820 .00	49,20 0.00	14	3. 20	199. 14		
兴业 证券	20210527 00018271	利 亚 德	2021 年 05 月 27 日	513,342 .00	71,10 0.00	14	3. 20	620. 22		
兴业 证券	20210527 00018273	阳光 电源	2021 年 05 月 27 日	3,610,8 00.00	40,80 0.00	14	3. 20	4,36 2.56		
兴业 证券	20210527 00018275	华宇 软件	2021 年 05 月 27 日	475,020 .00	26,10 0.00	14	3. 20	573. 92		
兴业 证券	20210527 00018277	中科 创达	2021 年 05 月 27 日	1,734,6 00.00	11,80 0.00	14	3. 20	2,09 5.74		
兴业 证券	20210527 00018279	万孚 生物	2021 年 05 月 27 日	725,700 .00	10,00 0.00	14	3. 20	876. 79		
兴业 证券	20210527 00018281	光威 复材	2021 年 05 月 27 日	714,480 .00	10,40 0.00	14	3. 20	863. 23		
兴业 证券	20210527 00018283	睿创 微纳	2021 年 05 月 27 日	978,000 .00	10,00 0.00	14	3. 20	1,18 1.62		
兴业 证券	20210527 00018285	晶晨 股份	2021 年 05 月 27 日	856,700 .00	10,00 0.00	14	3. 20	1,03 5.06		
兴业 证券	20210527 00018287	虹软 科技	2021 年 05 月 27 日	453,900 .00	10,00 0.00	14	3. 20	548. 40		
兴业 证券	20210527 00018289	微芯 生物	2021 年 05 月 27 日	379,000 .00	10,00 0.00	14	3. 20	457. 91		
兴业 证券	20210527 00018291	汤臣 倍健	2021 年 05 月 27 日	1,175,8 36.00	31,60 0.00	14	3. 20	1,42 0.64		
兴业 证券	20210527 00018293	华测 检测	2021 年 05 月 27 日	2,239,7 20.00	66,50 0.00	14	3. 20	2,70 6.03		
兴业 证券	20210527 00018295	安科 生物	2021 年 05 月 27 日	582,160 .00	38,30 0.00	14	3. 20	703. 36		
兴业 证券	20210527 00018297	易 华 录	2021 年 05 月 27 日	400,608 .00	15,60 0.00	14	3. 20	484. 01		
兴业 证券	20210527 00018299	掌趣 科技	2021 年 05 月 27 日	499,008 .00	110,4 00.00	14	3. 20	602. 90		
兴业 证券	20210527 00018301	网宿 科技	2021 年 05 月 27 日	439,600 .00	78,50 0.00	14	3. 20	531. 12		
兴业 证券	20210527 00018303	晶盛 机电	2021 年 05 月 27 日	1,096,8 76.00	25,70 0.00	14	3. 20	1,32 5.24		
兴业 证券	20210527 00018305	神州 泰岳	2021 年 05 月 27 日	357,630 .00	78,60 0.00	14	3. 20	432. 09		
兴业 证券	20210527 00018307	我武 生物	2021 年 05 月 27 日	873,810 .00	12,60 0.00	14	3. 20	1,05 5.74		
兴业 证券	20210527 00018309	迈克 生物	2021 年 05 月 27 日	734,292 .00	15,60 0.00	14	3. 20	887. 17		

兴业 证券	20210527 00018311	欧普 康视	2021 年 05 月 27 日	1,206,1 28.00	12,10 0.00	14	3. 20	1,45 7.24		
兴业 证券	20210527 00018313	北京 君正	2021 年 05 月 27 日	816,600 .00	10,00 0.00	14	3. 20	986. 61		
兴业 证券	20210527 00018315	普利 制药	2021 年 05 月 27 日	582,750 .00	10,50 0.00	14	3. 20	704. 08		
华泰 证券	20210615 00001099	北京 君正	2021 年 06 月 15 日	982,000 .00	10,00 0.00	14	3. 50	1,29 7.68		
华泰 证券	20210615 00001101	易 华 录	2021 年 06 月 15 日	425,020 .00	15,80 0.00	14	3. 50	561. 65		
华泰 证券	20210615 00001103	迪安 诊断	2021 年 06 月 15 日	648,612 .00	17,20 0.00	14	3. 50	857. 12		
华泰 证券	20210615 00001104	欣 旺 达	2021 年 06 月 15 日	1,454,7 73.00	43,70 0.00	14	3. 50	1,92 2.43		
华泰 证券	20210615 00001106	开山 股份	2021 年 06 月 15 日	228,435 .00	15,70 0.00	14	3. 50	301. 87		
华泰 证券	20210615 00001109	卫宁 健康	2021 年 06 月 15 日	1,059,5 05.00	67,70 0.00	14	3. 50	1,40 0.10		
华泰 证券	20210615 00001111	光线 传媒	2021 年 06 月 15 日	526,580 .00	46,60 0.00	14	3. 50	695. 86		
华泰 证券	20210723 00005275	国瓷 材料	2021 年 07 月 23 日	1,497,7 80.00	31,80 0.00	14	3. 50	1,97 9.27		
华泰 证券	20210723 00005541	迪安 诊断	2021 年 07 月 23 日	577,456 .00	17,60 0.00	14	3. 50	763. 09		
华泰 证券	20210723 00005543	万孚 生物	2021 年 07 月 23 日	560,629 .00	10,30 0.00	14	3. 50	740. 85		
华泰 证券	20210723 00005545	普利 制药	2021 年 07 月 23 日	447,474 .00	10,20 0.00	14	3. 50	591. 32		
华泰 证券	20210723 00005547	迈克 生物	2021 年 07 月 23 日	413,616 .00	11,20 0.00	14	3. 50	546. 58		
华泰 证券	20210723 00005549	易 华 录	2021 年 07 月 23 日	289,224 .00	10,40 0.00	14	3. 50	382. 20		
华泰 证券	20210723 00006037	掌趣 科技	2021 年 07 月 23 日	452,765 .00	109,1 00.00	14	3. 50	598. 31		
华泰 证券	20210723 00006039	晶盛 机电	2021 年 07 月 23 日	1,509,6 00.00	25,50 0.00	14	3. 50	1,99 4.89		
华泰 证券	20210723 00006041	中际 旭创	2021 年 07 月 23 日	778,118 .00	22,60 0.00	14	3. 50	1,02 8.26		
华泰 证券	20210723 00006043	迈克 生物	2021 年 07 月 23 日	572,415 .00	15,50 0.00	14	3. 50	756. 43		
华泰	20210723	光威	2021 年 07	840,582	12,30	14	3.	1,11		

华泰 证券	00006045	复材	月 23 日	.00	0.00		50	0.80		
华泰 证券	20210723 00006047	晶晨 股份	2021 年 07 月 23 日	1,287,7 00.00	10,00 0.00		3. 14	1,70 50		
华泰 证券	20210723 00006049	东方 国信	2021 年 07 月 23 日	340,480 .00	32,00 0.00		3. 14	449. 50		
华泰 证券	20210723 00006051	迪安 诊断	2021 年 07 月 23 日	564,332 .00	17,20 0.00		3. 14	745. 50		
华泰 证券	20210723 00006053	汤臣 倍健	2021 年 07 月 23 日	979,322 .00	33,70 0.00		3. 14	1,29 50		
华泰 证券	20210723 00006055	捷成 股份	2021 年 07 月 23 日	375,820 .00	81,70 0.00		3. 14	496. 50		
华泰 证券	20210723 00006057	华峰 超纤	2021 年 07 月 23 日	254,310 .00	49,00 0.00		3. 14	336. 50		
华泰 证券	20210723 00006059	豆神 教育	2021 年 07 月 23 日	140,716 .00	27,70 0.00		3. 14	185. 50		
华泰 证券	20210723 00006061	新 宙 邦	2021 年 07 月 23 日	1,301,9 94.00	11,40 0.00		3. 14	1,72 50		
华泰 证券	20210723 00006063	安科 生物	2021 年 07 月 23 日	702,975 .00	45,50 0.00		3. 14	928. 50		
华泰 证券	20210723 00006065	三聚 环保	2021 年 07 月 23 日	368,734 .00	55,70 0.00		3. 14	487. 50		
华泰 证券	20210723 00006067	网宿 科技	2021 年 07 月 23 日	471,295 .00	77,90 0.00		3. 14	622. 50		
华泰 证券	20210723 00006069	碧 水 源	2021 年 07 月 23 日	623,547 .00	87,70 0.00		3. 14	824. 50		
华泰 证券	20210723 00006071	神州 泰岳	2021 年 07 月 23 日	383,344 .00	77,60 0.00		3. 14	506. 50		
华泰 证券	20210723 00006073	欣 旺 达	2021 年 07 月 23 日	1,364,7 51.00	43,70 0.00		3. 14	1,80 50		
华泰 证券	20210723 00006075	长信 科技	2021 年 07 月 23 日	833,976 .00	97,20 0.00		3. 14	1,10 50		
华泰 证券	20210723 00006077	华策 影视	2021 年 07 月 23 日	270,149 .00	45,10 0.00		3. 14	356. 50		
华泰 证券	20210723 00006079	开山 股份	2021 年 07 月 23 日	222,469 .00	15,70 0.00		3. 14	293. 50		
华泰 证券	20210723 00006081	利 亚 德	2021 年 07 月 23 日	830,986 .00	80,60 0.00		3. 14	1,09 50		
华泰 证券	20210723 00006083	华宇 软件	2021 年 07 月 23 日	583,840 .00	32,80 0.00		3. 14	771. 50		
华泰 证券	20210723	光线	2021 年 07	459,476	46,60		3. 14	607.		

证券	00006085	传媒	月 23 日	.00	0.00		50	18		
华泰 证券	20210723 00006087	我武 生物	2021 年 07 月 23 日	690,872 .00	10,40 0.00		3. 14	912. 96		
华泰 证券	20210723 00006089	光环 新网	2021 年 07 月 23 日	637,292 .00	42,80 0.00		3. 14	842. 16		
华泰 证券	20210723 00006091	昆仑 万维	2021 年 07 月 23 日	557,375 .00	32,50 0.00		3. 14	736. 55		
华泰 证券	20210723 00006093	万孚 生物	2021 年 07 月 23 日	576,958 .00	10,60 0.00		3. 14	762. 43		
华泰 证券	20210723 00006095	普利 制药	2021 年 07 月 23 日	456,248 .00	10,40 0.00		3. 14	602. 92		
华泰 证券	20210723 00006097	寒锐 钴业	2021 年 07 月 23 日	965,300 .00	10,00 0.00		3. 14	1,27 5.61		
华泰 证券	20210723 00006099	睿创 微纳	2021 年 07 月 23 日	1,145,6 00.00	10,00 0.00		3. 14	1,51 3.87		
华泰 证券	20210723 00006101	微芯 生物	2021 年 07 月 23 日	415,800 .00	10,00 0.00		3. 14	549. 47		
华泰 证券	20210723 00006103	虹软 科技	2021 年 07 月 23 日	508,800 .00	10,00 0.00		3. 14	672. 36		
华泰 证券	20210723 00006105	道通 科技	2021 年 07 月 23 日	826,000 .00	10,00 0.00		3. 14	1,09 1.53		
华泰 证券	20210723 00006107	开山 股份	2021 年 07 月 23 日	153,036 .00	10,80 0.00		3. 14	202. 23		
华泰 证券	20210723 00006109	新 宙 邦	2021 年 07 月 23 日	1,267,7 31.00	11,10 0.00		3. 14	1,67 5.26		
华泰 证券	20210723 00006111	我武 生物	2021 年 07 月 23 日	1,129,3 10.00	17,00 0.00		3. 14	1,49 2.35		
华泰 证券	20210726 00004790	卫宁 健康	2021 年 07 月 26 日	1,047,9 96.00	67,70 0.00		3. 28	2,76 9.78		
华泰 证券	20210726 00005188	卫宁 健康	2021 年 07 月 26 日	1,047,9 96.00	67,70 0.00		3. 14	1,38 4.89		
华泰 证券	20210726 00005210	卫宁 健康	2021 年 07 月 26 日	1,047,9 96.00	67,70 0.00		3. 14	1,38 4.89		
兴业 证券	20210726 00005292	卫宁 健康	2021 年 07 月 26 日	523,224 .00	33,80 0.00		3. 14	632. 16		
华泰 证券	20210726 00005300	卫宁 健康	2021 年 07 月 26 日	524,772 .00	33,90 0.00		3. 14	693. 47		
华泰 证券	20210726 00005302	卫宁 健康	2021 年 07 月 26 日	524,772 .00	33,90 0.00		3. 14	693. 47		
华泰 证券	20210727 00017881	新 宙 邦	2021 年 07 月 27 日	1,276,8 00.00	11,40 0.00		3. 14	1,68 7.25		
华泰	20210727	蓝色	2021 年 07	445,560	79,00		14	3. 588.		

证券	00017883	光标	月 27 日	.00	0.00		50	79		
华泰 证券	20210727 00017885	万达 信息	2021 年 07 月 27 日	584,982 .00	47,10 0.00		3. 14	773. 50	03	
华泰 证券	20210727 00017887	豆神 教育	2021 年 07 月 27 日	99,443. 00	27,70 0.00		3. 14	131. 50	41	
华泰 证券	20210727 00017889	安科 生物	2021 年 07 月 27 日	655,655 .00	45,50 0.00		3. 14	866. 50	43	
华泰 证券	20210727 00017891	特 锐 德	2021 年 07 月 27 日	775,827 .00	24,70 0.00		3. 14	1,02 50	5.23	
华泰 证券	20210727 00017893	长盈 精密	2021 年 07 月 27 日	528,105 .00	28,50 0.00		3. 14	697. 50	87	
华泰 证券	20210727 00017895	三聚 环保	2021 年 07 月 27 日	343,112 .00	55,70 0.00		3. 14	453. 50	41	
华泰 证券	20210727 00017897	机 器 人	2021 年 07 月 27 日	497,952 .00	49,40 0.00		3. 14	658. 50	03	
华泰 证券	20210727 00017899	红日 药业	2021 年 07 月 27 日	302,022 .00	71,40 0.00		3. 14	399. 50	11	
华泰 证券	20210727 00017901	碧 水 源	2021 年 07 月 27 日	605,130 .00	87,70 0.00		3. 14	799. 50	66	
华泰 证券	20210727 00017903	易 华 录	2021 年 07 月 27 日	415,066 .00	15,80 0.00		3. 14	548. 50	50	
华泰 证券	20210727 00017905	顺网 科技	2021 年 07 月 27 日	285,640 .00	19,30 0.00		3. 14	377. 50	46	
华泰 证券	20210727 00017907	掌趣 科技	2021 年 07 月 27 日	424,399 .00	109,1 00.00		3. 14	560. 50	83	
华泰 证券	20210727 00017909	长信 科技	2021 年 07 月 27 日	834,948 .00	97,20 0.00		3. 14	1,10 50	3.36	
华泰 证券	20210727 00017911	欣 旺 达	2021 年 07 月 27 日	1,308,3 78.00	43,70 0.00		3. 14	1,72 50	8.98	
华泰 证券	20210727 00017913	开山 股份	2021 年 07 月 27 日	222,312 .00	15,70 0.00		3. 14	293. 50	78	
华泰 证券	20210727 00017915	北京 君正	2021 年 07 月 27 日	1,705,0 00.00	10,00 0.00		3. 14	2,25 50	3.10	
华泰 证券	20210727 00017917	利 亚 德	2021 年 07 月 27 日	768,118 .00	80,60 0.00		3. 14	1,01 50	5.04	
华泰 证券	20210727 00017919	华宇 软件	2021 年 07 月 27 日	576,952 .00	32,80 0.00		3. 14	762. 50	42	
华泰	20210727	光线	2021 年 07	431,050	46,60		3. 14	569.		

证券	00017921	传媒	月 27 日	.00	0.00		50	62		
华泰 证券	20210727 00017923	我武 生物	2021 年 07 月 27 日	651,040 .00	10,40 0.00		3. 14	860. 33		
华泰 证券	20210727 00017925	昆仑 万维	2021 年 07 月 27 日	542,425 .00	32,50 0.00		3. 14	716. 80		
华泰 证券	20210727 00017927	万孚 生物	2021 年 07 月 27 日	553,214 .00	10,60 0.00		3. 14	731. 05		
华泰 证券	20210727 00017929	迈克 生物	2021 年 07 月 27 日	529,015 .00	15,50 0.00		3. 14	699. 08		
华泰 证券	20210727 00017931	景 嘉 微	2021 年 07 月 27 日	935,100 .00	10,00 0.00		3. 14	1,23 5.70		
华泰 证券	20210727 00017933	普利 制药	2021 年 07 月 27 日	444,080 .00	10,40 0.00		3. 14	586. 84		
华泰 证券	20210727 00017935	寒锐 钴业	2021 年 07 月 27 日	865,600 .00	10,00 0.00		3. 14	1,14 3.86		
华泰 证券	20210727 00017937	光威 复材	2021 年 07 月 27 日	868,872 .00	12,30 0.00		3. 14	1,14 8.19		
华泰 证券	20210727 00017939	睿创 微纳	2021 年 07 月 27 日	1,121,1 00.00	10,00 0.00		3. 14	1,48 1.50		
华泰 证券	20210727 00017941	微芯 生物	2021 年 07 月 27 日	390,800 .00	10,00 0.00		3. 14	516. 43		
华泰 证券	20210727 00017943	道通 科技	2021 年 07 月 27 日	800,100 .00	10,00 0.00		3. 14	1,05 7.31		
华泰 证券	20210727 00017945	虹软 科技	2021 年 07 月 27 日	502,100 .00	10,00 0.00		3. 14	663. 51		
华泰 证券	20210727 00017947	晶晨 股份	2021 年 07 月 27 日	1,347,7 00.00	10,00 0.00		3. 14	1,78 0.94		
华泰 证券	20210727 00017949	东方 国信	2021 年 07 月 27 日	338,240 .00	32,00 0.00		3. 14	446. 97		
华泰 证券	20210727 00017951	捷成 股份	2021 年 07 月 27 日	374,186 .00	81,70 0.00		3. 14	494. 47		
华泰 证券	20210727 00017953	网宿 科技	2021 年 07 月 27 日	461,168 .00	77,90 0.00		3. 14	609. 42		
华泰 证券	20210727 00017955	国瓷 材料	2021 年 07 月 27 日	1,419,2 34.00	31,80 0.00		3. 14	1,87 5.47		
华泰 证券	20210727 00017957	神州 泰岳	2021 年 07 月 27 日	367,824 .00	77,60 0.00		3. 14	486. 07		
华泰 证券	20210727 00017959	晶盛 机电	2021 年 07 月 27 日	1,480,5 30.00	25,50 0.00		3. 14	1,95 6.47		
华泰 证券	20210727 00017961	卫宁 健康	2021 年 07 月 27 日	1,045,9 65.00	67,70 0.00		3. 14	1,38 2.21		
华泰 证券	20210727 00017963	华策 影视	2021 年 07 月 27 日	260,227 .00	45,10 0.00		3. 14	343. 88		

华泰 证券	20210727 00017965	中际 旭创	2021 年 07 月 27 日	862,642 .00	22,60 0.00	14	3. 50	1,13 9.95		
华泰 证券	20210727 00017967	光环 新网	2021 年 07 月 27 日	642,000 .00	42,80 0.00	14	3. 50	848. 38		
华泰 证券	20210727 00017969	汤臣 倍健	2021 年 07 月 27 日	959,776 .00	33,70 0.00	14	3. 50	1,26 8.31		
华泰 证券	20210727 00017971	迪安 诊断	2021 年 07 月 27 日	525,976 .00	17,20 0.00	14	3. 50	695. 06		
华泰 证券	20210727 00017973	新 宙 邦	2021 年 07 月 27 日	1,276,8 00.00	11,40 0.00	14	3. 50	1,68 7.25		
华泰 证券	20210727 00017975	华峰 超纤	2021 年 07 月 27 日	249,900 .00	49,00 0.00	14	3. 50	330. 23		
华泰 证券	20210727 00017977	万达 信息	2021 年 07 月 27 日	584,982 .00	47,10 0.00	14	3. 50	773. 03		
华泰 证券	20210727 00017979	蓝色 光标	2021 年 07 月 27 日	445,560 .00	79,00 0.00	14	3. 50	588. 79		
华泰 证券	20210727 00017981	豆神 教育	2021 年 07 月 27 日	99,443. 00	27,70 0.00	14	3. 50	131. 41		
华泰 证券	20210727 00017983	安科 生物	2021 年 07 月 27 日	655,655 .00	45,50 0.00	14	3. 50	866. 43		
华泰 证券	20210727 00017985	捷成 股份	2021 年 07 月 27 日	374,186 .00	81,70 0.00	14	3. 50	494. 47		
华泰 证券	20210727 00017987	特 锐 德	2021 年 07 月 27 日	775,827 .00	24,70 0.00	14	3. 50	1,02 5.23		
华泰 证券	20210727 00017989	机 器 人	2021 年 07 月 27 日	497,952 .00	49,40 0.00	14	3. 50	658. 03		
华泰 证券	20210727 00017991	网宿 科技	2021 年 07 月 27 日	461,168 .00	77,90 0.00	14	3. 50	609. 42		
华泰 证券	20210727 00017993	欣 旺 达	2021 年 07 月 27 日	1,308,3 78.00	43,70 0.00	14	3. 50	1,72 8.98		
华泰 证券	20210727 00017995	掌趣 科技	2021 年 07 月 27 日	424,399 .00	109,1 00.00	14	3. 50	560. 83		
华泰 证券	20210727 00017997	顺网 科技	2021 年 07 月 27 日	285,640 .00	19,30 0.00	14	3. 50	377. 46		
华泰 证券	20210727 00017999	神州 泰岳	2021 年 07 月 27 日	367,824 .00	77,60 0.00	14	3. 50	486. 07		
兴业 证券	20210401 00031931	华策 影视	2021 年 04 月 01 日	299,019 .00	49,10 0.00	14	3. 20	361. 27		
兴业 证券	20210401 00031933	东方 国信	2021 年 04 月 01 日	313,326 .00	33,80 0.00	14	3. 20	378. 56		

兴业 证券	20210401 00031935	万孚 生物	2021 年 04 月 01 日	820,000 .00	10,00 0.00	14	3. 20	990. 72		
兴业 证券	20210401 00031937	光威 复材	2021 年 04 月 01 日	720,928 .00	10,40 0.00	14	3. 20	871. 02		
兴业 证券	20210401 00031939	旋极 信息	2021 年 04 月 01 日	170,724 .00	49,20 0.00	14	3. 20	206. 27		
兴业 证券	20210401 00031941	特 锐 德	2021 年 04 月 01 日	633,360 .00	24,00 0.00	14	3. 20	765. 22		
兴业 证券	20210401 00031943	三聚 环保	2021 年 04 月 01 日	318,660 .00	56,40 0.00	14	3. 20	385. 00		
兴业 证券	20210401 00031945	神州 泰岳	2021 年 04 月 01 日	362,346 .00	78,60 0.00	14	3. 20	437. 79		
兴业 证券	20210401 00031947	红日 药业	2021 年 04 月 01 日	294,480 .00	72,00 0.00	14	3. 20	355. 79		
兴业 证券	20210401 00031949	开山 股份	2021 年 04 月 01 日	209,884 .00	13,70 0.00	14	3. 20	253. 58		
兴业 证券	20210401 00031951	欣 旺 达	2021 年 04 月 01 日	848,760 .00	44,00 0.00	14	3. 20	1,02 5.47		
兴业 证券	20210401 00031953	中科 创达	2021 年 04 月 01 日	1,447,6 24.00	11,80 0.00	14	3. 20	1,74 9.02		
兴业 证券	20210401 00031955	蓝色 光标	2021 年 04 月 01 日	514,710 .00	79,80 0.00	14	3. 20	621. 87		
兴业 证券	20210401 00031957	国瓷 材料	2021 年 04 月 01 日	1,341,6 48.00	30,80 0.00	14	3. 20	1,62 0.98		
兴业 证券	20210401 00031959	掌趣 科技	2021 年 04 月 01 日	555,312 .00	110,4 00.00	14	3. 20	670. 93		
兴业 证券	20210401 00031961	机 器 人	2021 年 04 月 01 日	523,398 .00	49,80 0.00	14	3. 20	632. 37		
兴业 证券	20210401 00031963	我武 生物	2021 年 04 月 01 日	816,480 .00	12,60 0.00	14	3. 20	986. 47		
兴业 证券	20210401 00031965	万达 信息	2021 年 04 月 01 日	471,528 .00	33,30 0.00	14	3. 20	569. 70		
兴业 证券	20210401 00031967	华测 检测	2021 年 04 月 01 日	1,888,6 00.00	66,50 0.00	14	3. 20	2,28 1.80		
兴业 证券	20210401 00031969	北京 君正	2021 年 04 月 01 日	657,000 .00	10,00 0.00	14	3. 20	793. 79		
兴业 证券	20210401 00031971	睿创 微纳	2021 年 04 月 01 日	884,200 .00	10,00 0.00	14	3. 20	1,06 8.29		
兴业 证券	20210401 00031973	晶晨 股份	2021 年 04 月 01 日	823,000 .00	10,00 0.00	14	3. 20	994. 35		
兴业 证券	20210401	微芯	2021 年 04	378,800	10,00	14	3.	457.		

证券	00031975	生物	月 01 日	.00	0.00		20	67		
兴业	20210401	虹软	2021 年 04	507,000	10,00		3.	612.		
证券	00031977	科技	月 01 日	.00	0.00	14	20	56		
兴业	20210401	安科	2021 年 04	582,926	38,30		3.	704.		
证券	00031979	生物	月 01 日	.00	0.00	14	20	29		
兴业	20210401	碧	2021 年 04	706,230	88,50		3.	853.		
证券	00031981	水源	月 01 日	.00	0.00	14	20	27		
兴业	20210401	顺网	2021 年 04	214,140	16,60		3.	258.		
证券	00031983	科技	月 01 日	.00	0.00	14	20	72		
兴业	20210401	汤臣	2021 年 04	900,916	31,60		3.	1,08		
证券	00031985	倍健	月 01 日	.00	0.00	14	20	8.49		
兴业	20210401	大富	2021 年 04	145,376	15,40		3.	175.		
证券	00031987	科技	月 01 日	.00	0.00	14	20	64		
兴业	20210401	易	2021 年 04	388,128	15,60		3.	468.		
证券	00031989	华录	月 01 日	.00	0.00	14	20	94		
兴业	20210401	豆神	2021 年 04	226,570	27,80		3.	273.		
证券	00031991	教育	月 01 日	.00	0.00	14	20	74		
兴业	20210401	晶盛	2021 年 04	862,749	25,70		3.	1,04		
证券	00031993	机电	月 01 日	.00	0.00	14	20	2.37		
兴业	20210401	网宿	2021 年 04	505,540	78,50		3.	610.		
证券	00031995	科技	月 01 日	.00	0.00	14	20	79		
兴业	20210401	普利	2021 年 04	465,675	10,50		3.	562.		
证券	00031997	制药	月 01 日	.00	0.00	14	20	63		
兴业	20210401	长信	2021 年 04	726,654	97,80		3.	877.		
证券	00031999	科技	月 01 日	.00	0.00	14	20	94		
兴业	20210401	华峰	2021 年 04	283,884	49,20		3.	342.		
证券	00032001	超纤	月 01 日	.00	0.00	14	20	99		
兴业	20210401	迪安	2021 年 04	609,000	17,40		3.	735.		
证券	00032003	诊断	月 01 日	.00	0.00	14	20	79		
兴业	20210401	迈克	2021 年 04	647,088	15,60		3.	781.		
证券	00032005	生物	月 01 日	.00	0.00	14	20	81		
兴业	20210401	利	2021 年 04	513,342	71,10		3.	620.		
证券	00032007	亚德	月 01 日	.00	0.00	14	20	22		
兴业	20210401	阳光	2021 年 04	2,955,9	40,80		3.	3,57		
证券	00032009	电源	月 01 日	60.00	0.00	14	20	1.39		
兴业	20210401	欧普	2021 年 04	1,145,5	12,10		3.	1,38		
证券	00032011	康视	月 01 日	07.00	0.00	14	20	4.00		
兴业	20210401	华宇	2021 年 04	490,680	26,10		3.	592.		
证券	00032013	软件	月 01 日	.00	0.00	14	20	84		
华泰	20210402	开山	2021 年 04	526,750	35,00		3.	696.		
证券	00005733	股份	月 02 日	.00	0.00	14	50	08		

华泰 证券	20210402 00005735	迈克 生物	2021 年 04 月 02 日	1,633,8 96.00	39,60 0.00	14	3. 50	2,15 9.14		
华泰 证券	20210402 00005737	易 华 录	2021 年 04 月 02 日	1,077,8 40.00	43,20 0.00	14	3. 50	1,42 4.33		
华泰 证券	20210402 00005739	光威 复材	2021 年 04 月 02 日	1,731,7 72.00	25,40 0.00	14	3. 50	2,28 8.48		
华泰 证券	20210402 00005741	东方 国信	2021 年 04 月 02 日	156,325 .00	16,90 0.00	14	3. 50	206. 58		
华泰 证券	20210402 00005743	中科 创达	2021 年 04 月 02 日	3,759,2 88.00	31,20 0.00	14	3. 50	4,96 7.78		
华泰 证券	20210402 00005789	三聚 环保	2021 年 04 月 02 日	161,304 .00	28,20 0.00	14	3. 50	213. 16		
华泰 证券	20210402 00005791	华峰 超纤	2021 年 04 月 02 日	139,482 .00	24,60 0.00	14	3. 50	184. 32		
华泰 证券	20210402 00005793	华测 检测	2021 年 04 月 02 日	944,055 .00	33,30 0.00	14	3. 50	1,24 7.54		
华泰 证券	20210402 00005795	长信 科技	2021 年 04 月 02 日	367,728 .00	48,90 0.00	14	3. 50	485. 94		
华泰 证券	20210402 00005797	掌趣 科技	2021 年 04 月 02 日	284,280 .00	55,20 0.00	14	3. 50	375. 67		
华泰 证券	20210402 00005799	国瓷 材料	2021 年 04 月 02 日	680,372 .00	15,40 0.00	14	3. 50	899. 09		
华泰 证券	20210402 00005801	汤臣 倍健	2021 年 04 月 02 日	456,620 .00	15,80 0.00	14	3. 50	603. 41		
华泰 证券	20210402 00005803	利 亚 德	2021 年 04 月 02 日	279,740 .00	35,50 0.00	14	3. 50	369. 67		
华泰 证券	20210402 00005805	安科 生物	2021 年 04 月 02 日	285,545 .00	19,10 0.00	14	3. 50	377. 34		
华泰 证券	20210402 00005807	旋极 信息	2021 年 04 月 02 日	85,608. 00	24,60 0.00	14	3. 50	113. 13		
华泰 证券	20210402 00005809	华宇 软件	2021 年 04 月 02 日	244,140 .00	13,00 0.00	14	3. 50	322. 62		
华泰 证券	20210402 00005811	机 器 人	2021 年 04 月 02 日	257,964 .00	24,90 0.00	14	3. 50	340. 89		
华泰 证券	20210402 00005813	阳光 电源	2021 年 04 月 02 日	1,496,3 40.00	20,40 0.00	14	3. 50	1,97 7.36		
华泰 证券	20210402 00005815	神州 泰岳	2021 年 04 月 02 日	179,601 .00	39,30 0.00	14	3. 50	237. 34		
华泰 证券	20210402 00005817	网宿 科技	2021 年 04 月 02 日	252,306 .00	39,30 0.00	14	3. 50	333. 41		
华泰	20210402	晶盛	2021 年 04	446,080	12,80	14	3.	589.		

证券	00005819	机电	月 02 日	.00	0.00		50	48		
华泰 证券	20210402 00005821	蓝色 光标	2021 年 04 月 02 日	256,557 .00	39,90 0.00		3. 14	339. 50		
华泰 证券	20210402 00005823	捷成 股份	2021 年 04 月 02 日	136,703 .00	41,30 0.00		3. 14	180. 50		
华泰 证券	20210402 00005825	普利 制药	2021 年 04 月 02 日	1,173,5 92.00	26,60 0.00		3. 14	1,55 50		
华泰 证券	20210402 00005827	迪安 诊断	2021 年 04 月 02 日	1,563,7 96.00	44,20 0.00		3. 14	2,06 50		
华泰 证券	20210402 00005829	欧普 康视	2021 年 04 月 02 日	3,531,5 04.00	35,40 0.00		3. 14	4,66 50		
华泰 证券	20210402 00005831	我武 生物	2021 年 04 月 02 日	1,982,7 60.00	31,00 0.00		3. 14	2,62 50		
华泰 证券	20210402 00005833	大富 科技	2021 年 04 月 02 日	364,032 .00	38,40 0.00		3. 14	481. 50		
华泰 证券	20210402 00005837	豆神 教育	2021 年 04 月 02 日	107,586 .00	13,90 0.00		3. 14	142. 50		
华泰 证券	20210402 00005839	特 锐 德	2021 年 04 月 02 日	336,000 .00	12,00 0.00		3. 14	444. 50		
华泰 证券	20210402 00006119	万达 信息	2021 年 04 月 02 日	234,392 .00	16,60 0.00		3. 14	309. 50		
华泰 证券	20210402 00006121	顺网 科技	2021 年 04 月 02 日	564,582 .00	43,80 0.00		3. 14	746. 50		
华泰 证券	20210402 00006123	碧 水 源	2021 年 04 月 02 日	345,983 .00	44,30 0.00		3. 14	457. 50		
华泰 证券	20210402 00006125	华策 影视	2021 年 04 月 02 日	149,695 .00	24,50 0.00		3. 14	197. 50		
华泰 证券	20210415 00029906	长盈 精密	2021 年 04 月 15 日	1,401,8 40.00	72,00 0.00		3. 14	1,85 50		
华泰 证券	20210415 00029908	长盈 精密	2021 年 04 月 15 日	467,280 .00	24,00 0.00		3. 14	617. 50		
华泰 证券	20210415 00029910	长盈 精密	2021 年 04 月 15 日	467,280 .00	24,00 0.00		3. 14	617. 50		
华泰 证券	20210415 00030154	迪安 诊断	2021 年 04 月 15 日	1,218,0 00.00	34,80 0.00		3. 14	1,60 50		
华泰 证券	20210415 00030156	汤臣 倍健	2021 年 04 月 15 日	1,817,6 32.00	63,20 0.00		3. 14	2,40 50		
兴业 证券	20210415 00030554	微芯 生物	2021 年 04 月 15 日	363,400 .00	10,00 0.00		3. 14	439. 20		
兴业 证券	20210415 00030556	晶晨 股份	2021 年 04 月 15 日	881,000 .00	10,00 0.00		3. 14	1,06 20		
兴业	20210415	睿创	2021 年 04	869,400	10,00		3. 14	1,05		

证券	00030558	微纳	月 15 日	.00	0.00		20	0.41		
兴业	20210415	虹软	2021 年 04	474,500	10,00		3.	573.		
证券	00030560	科技	月 15 日	.00	0.00	14	20	29		
兴业	20210415	光威	2021 年 04	681,200	10,40		3.	823.		
证券	00030562	复材	月 15 日	.00	0.00	14	20	02		
兴业	20210415	普利	2021 年 04	486,465	10,50		3.	587.		
证券	00030564	制药	月 15 日	.00	0.00	14	20	75		
兴业	20210415	欧普	2021 年 04	1,171,7	12,10		3.	1,41		
证券	00030566	康视	月 15 日	64.00	0.00	14	20	5.72		
兴业	20210415	中科	2021 年 04	1,463,0	11,80		3.	1,76		
证券	00030568	创达	月 15 日	82.00	0.00	14	20	7.69		
华泰	20210415	蓝色	2021 年 04	492,366	79,80		3.	650.		
证券	00031256	光标	月 15 日	.00	0.00	14	50	65		
华泰	20210415	华测	2021 年 04	2,042,2	66,50		3.	2,69		
证券	00031258	检测	月 15 日	15.00	0.00	14	50	8.72		
华泰	20210415	晶盛	2021 年 04	827,026	25,70		3.	1,09		
证券	00031260	机电	月 15 日	.00	0.00	14	50	2.89		
华泰	20210415	我武	2021 年 04	801,360	12,60		3.	1,05		
证券	00031262	生物	月 15 日	.00	0.00	14	50	8.97		
华泰	20210415	易	2021 年 04	424,944	15,60		3.	561.		
证券	00031264	录	月 15 日	.00	0.00	14	50	55		
华泰	20210415	三聚	2021 年 04	324,300	56,40		3.	428.		
证券	00031266	环保	月 15 日	.00	0.00	14	50	55		
华泰	20210415	红日	2021 年 04	282,960	72,00		3.	373.		
证券	00031268	药业	月 15 日	.00	0.00	14	50	92		
华泰	20210415	汤臣	2021 年 04	908,816	31,60		3.	1,20		
证券	00031270	倍健	月 15 日	.00	0.00	14	50	0.97		
华泰	20210415	神州	2021 年 04	341,124	78,60		3.	482.		
证券	00031272	泰岳	月 15 日	.00	0.00	15	50	98		
华泰	20210415	碧	2021 年 04	676,140	88,50		3.	893.		
证券	00031274	水源	月 15 日	.00	0.00	14	50	50		
华泰	20210415	豆神	2021 年 04	207,666	27,80		3.	274.		
证券	00031276	教育	月 15 日	.00	0.00	14	50	42		
华泰	20210415	安科	2021 年 04	690,549	38,30		3.	912.		
证券	00031278	生物	月 15 日	.00	0.00	14	50	54		
华泰	20210415	普利	2021 年 04	486,465	10,50		3.	642.		
证券	00031280	制药	月 15 日	.00	0.00	14	50	85		
华泰	20210415	华峰	2021 年 04	274,044	49,20		3.	362.		
证券	00031282	超纤	月 15 日	.00	0.00	14	50	14		
华泰	20210415	迪安	2021 年 04	609,000	17,40		3.	804.		
证券	00031284	诊断	月 15 日	.00	0.00	14	50	77		
华泰	20210415	开山	2021 年 04	200,705	13,70	14	3.	265.		

证券	00031286	股份	月 15 日	.00	0.00		50	23		
华泰 证券	20210415 00031288	欧普 康视	2021 年 04 月 15 日	1,171,7 64.00	12,10 0.00		3. 14	1,54 8.45		
华泰 证券	20210615 00001113	长盈 精密	2021 年 06 月 15 日	504,165 .00	28,50 0.00		3. 14	666. 24		
华泰 证券	20210615 00001115	汤臣 倍健	2021 年 06 月 15 日	1,183,5 44.00	33,70 0.00		3. 14	1,56 4.01		
华泰 证券	20210615 00001116	华策 影视	2021 年 06 月 15 日	267,894 .00	45,10 0.00		3. 14	354. 01		
华泰 证券	20210615 00001119	东方 国信	2021 年 06 月 15 日	351,680 .00	32,00 0.00		3. 14	464. 73		
华泰 证券	20210615 00001121	捷成 股份	2021 年 06 月 15 日	366,833 .00	81,70 0.00		3. 14	484. 76		
华泰 证券	20210615 00001123	万达 信息	2021 年 06 月 15 日	730,992 .00	47,10 0.00		3. 14	965. 98		
华泰 证券	20210615 00001125	昆仑 万维	2021 年 06 月 15 日	590,525 .00	32,50 0.00		3. 14	780. 36		
华泰 证券	20210615 00001126	迈克 生物	2021 年 06 月 15 日	642,940 .00	15,50 0.00		3. 14	849. 62		
华泰 证券	20210615 00001129	华峰 超纤	2021 年 06 月 15 日	250,880 .00	49,00 0.00		3. 14	331. 53		
华泰 证券	20210615 00001131	光环 新网	2021 年 06 月 15 日	643,284 .00	42,80 0.00		3. 14	850. 08		
华泰 证券	20210615 00001133	景 嘉 微	2021 年 06 月 15 日	897,200 .00	10,00 0.00		3. 14	1,18 5.62		
华泰 证券	20210615 00001135	万孚 生物	2021 年 06 月 15 日	734,050 .00	10,60 0.00		3. 14	970. 02		
华泰 证券	20210615 00001137	普利 制药	2021 年 06 月 15 日	514,696 .00	10,40 0.00		3. 14	680. 15		
华泰 证券	20210615 00001139	寒锐 钴业	2021 年 06 月 15 日	737,200 .00	10,00 0.00		3. 14	974. 19		
华泰 证券	20210615 00001141	利 亚 德	2021 年 06 月 15 日	631,904 .00	80,60 0.00		3. 14	835. 04		
华泰 证券	20210615 00001143	国瓷 材料	2021 年 06 月 15 日	1,606,2 18.00	31,80 0.00		3. 14	2,12 2.56		
华泰 证券	20210615 00001145	中际 旭创	2021 年 06 月 15 日	886,146 .00	22,60 0.00		3. 14	1,17 1.01		
华泰 证券	20210615 00001147	我武 生物	2021 年 06 月 15 日	716,040 .00	10,40 0.00		3. 14	946. 22		
华泰 证券	20210615 00001149	华宇 软件	2021 年 06 月 15 日	602,536 .00	32,80 0.00		3. 14	796. 23		
华泰	20210615	晶盛	2021 年 06	1,120,4	25,50		14	3. 1,48		

证券	00001151	机电	月 15 日	70.00	0.00		50	0.66		
华泰 证券	20210615 00001153	掌趣 科技	2021 年 06 月 15 日	500,769 .00	109,1 00.00	14	3. 50	661. 75		
华泰 证券	20210615 00001155	红日 药业	2021 年 06 月 15 日	292,026 .00	71,40 0.00	14	3. 50	385. 90		
华泰 证券	20210615 00001157	蓝色 光标	2021 年 06 月 15 日	505,600 .00	79,00 0.00	14	3. 50	668. 13		
华泰 证券	20210615 00001159	新 宙 邦	2021 年 06 月 15 日	1,058,2 62.00	11,40 0.00	14	3. 50	1,39 8.46		
华泰 证券	20210615 00001160	碧 水 源	2021 年 06 月 15 日	618,285 .00	87,70 0.00	14	3. 50	817. 04		
华泰 证券	20210615 00001163	顺网 科技	2021 年 06 月 15 日	278,692 .00	19,30 0.00	14	3. 50	368. 28		
华泰 证券	20210615 00001165	长信 科技	2021 年 06 月 15 日	771,768 .00	97,20 0.00	14	3. 50	1,01 9.87		
华泰 证券	20210615 00001167	三聚 环保	2021 年 06 月 15 日	326,959 .00	55,70 0.00	14	3. 50	432. 07		
华泰 证券	20210615 00001169	特 锐 德	2021 年 06 月 15 日	656,773 .00	24,70 0.00	14	3. 50	867. 90		
华泰 证券	20210615 00001171	神州 泰岳	2021 年 06 月 15 日	394,208 .00	77,60 0.00	14	3. 50	520. 93		
华泰 证券	20210615 00001173	安科 生物	2021 年 06 月 15 日	688,870 .00	45,50 0.00	14	3. 50	910. 32		
华泰 证券	20210615 00001175	机 器 人	2021 年 06 月 15 日	491,530 .00	49,40 0.00	14	3. 50	649. 54		
华泰 证券	20210615 00001177	网宿 科技	2021 年 06 月 15 日	487,654 .00	77,90 0.00	14	3. 50	644. 42		
华泰 证券	20210615 00001179	豆神 教育	2021 年 06 月 15 日	178,665 .00	27,70 0.00	14	3. 50	236. 10		
华泰 证券	20210615 00001181	睿创 微纳	2021 年 06 月 15 日	910,900 .00	10,00 0.00	14	3. 50	1,20 3.72		
华泰 证券	20210615 00001183	虹软 科技	2021 年 06 月 15 日	472,700 .00	10,00 0.00	14	3. 50	624. 66		
华泰 证券	20210615 00001185	微芯 生物	2021 年 06 月 15 日	392,200 .00	10,00 0.00	14	3. 50	518. 28		
华泰 证券	20210615 00001187	道通 科技	2021 年 06 月 15 日	875,200 .00	10,00 0.00	14	3. 50	1,15 6.55		
华泰 证券	20210615 00001189	晶晨 股份	2021 年 06 月 15 日	917,900 .00	10,00 0.00	14	3. 50	1,21 2.97		
华泰	20210615	光威	2021 年 06	903,189	12,30	14	3.	1,19		

证券	00001191	复材	月 15 日	.00	0.00		50	3.53		
华泰 证券	20210615 00001193	北京 君正	2021 年 06 月 15 日	982,000 .00	10,00 0.00		3. 14	1,29 7.68		
华泰 证券	20210615 00001195	易 华 录	2021 年 06 月 15 日	425,020 .00	15,80 0.00		3. 14	561. 65		
华泰 证券	20210615 00001197	欣 旺 达	2021 年 06 月 15 日	1,454,7 73.00	43,70 0.00		3. 14	1,92 2.43		
华泰 证券	20210615 00001199	迪安 诊断	2021 年 06 月 15 日	648,612 .00	17,20 0.00		3. 14	857. 12		
华泰 证券	20210615 00001201	开山 股份	2021 年 06 月 15 日	228,435 .00	15,70 0.00		3. 14	301. 87		
华泰 证券	20210615 00001203	卫宁 健康	2021 年 06 月 15 日	1,059,5 05.00	67,70 0.00		3. 14	1,40 0.10		
华泰 证券	20210615 00001205	光线 传媒	2021 年 06 月 15 日	526,580 .00	46,60 0.00		3. 14	695. 86		
华泰 证券	20210615 00001207	华策 影视	2021 年 06 月 15 日	267,894 .00	45,10 0.00		3. 14	354. 01		
华泰 证券	20210615 00001209	汤臣 倍健	2021 年 06 月 15 日	1,183,5 44.00	33,70 0.00		3. 14	1,56 4.01		
华泰 证券	20210615 00001210	长盈 精密	2021 年 06 月 15 日	504,165 .00	28,50 0.00		3. 14	666. 24		
华泰 证券	20210615 00001213	东方 国信	2021 年 06 月 15 日	351,680 .00	32,00 0.00		3. 14	464. 73		
华泰 证券	20210615 00001215	捷成 股份	2021 年 06 月 15 日	366,833 .00	81,70 0.00		3. 14	484. 76		
华泰 证券	20210615 00001216	万达 信息	2021 年 06 月 15 日	730,992 .00	47,10 0.00		3. 14	965. 98		
华泰 证券	20210615 00001218	华峰 超纤	2021 年 06 月 15 日	250,880 .00	49,00 0.00		3. 14	331. 53		
华泰 证券	20210615 00001220	迈克 生物	2021 年 06 月 15 日	642,940 .00	15,50 0.00		3. 14	849. 62		
华泰 证券	20210615 00001221	光环 新网	2021 年 06 月 15 日	643,284 .00	42,80 0.00		3. 14	850. 08		
华泰 证券	20210615 00001225	景 嘉 微	2021 年 06 月 15 日	897,200 .00	10,00 0.00		3. 14	1,18 5.62		
华泰 证券	20210615 00001226	昆仑 万维	2021 年 06 月 15 日	590,525 .00	32,50 0.00		3. 14	780. 36		
华泰 证券	20210615 00001229	普利 制药	2021 年 06 月 15 日	514,696 .00	10,40 0.00		3. 14	680. 15		
华泰 证券	20210615 00001231	寒锐 钴业	2021 年 06 月 15 日	737,200 .00	10,00 0.00		3. 14	974. 19		

华泰 证券	20210615 00001233	万孚 生物	2021 年 06 月 15 日	734,050 .00	10,60 0.00	14	3. 50	970. 02		
华泰 证券	20210615 00001235	利 亚 德	2021 年 06 月 15 日	631,904 .00	80,60 0.00	14	3. 50	835. 04		
华泰 证券	20210615 00001237	华宇 软件	2021 年 06 月 15 日	602,536 .00	32,80 0.00	14	3. 50	796. 23		
华泰 证券	20210615 00001239	国瓷 材料	2021 年 06 月 15 日	1,606,2 18.00	31,80 0.00	14	3. 50	2,12 2.56		
华泰 证券	20210615 00001241	中际 旭创	2021 年 06 月 15 日	886,146 .00	22,60 0.00	14	3. 50	1,17 1.01		
华泰 证券	20210615 00001243	我武 生物	2021 年 06 月 15 日	716,040 .00	10,40 0.00	14	3. 50	946. 22		
华泰 证券	20210615 00001245	晶盛 机电	2021 年 06 月 15 日	1,120,4 70.00	25,50 0.00	14	3. 50	1,48 0.66		
华泰 证券	20210615 00001247	掌趣 科技	2021 年 06 月 15 日	500,769 .00	109,1 00.00	14	3. 50	661. 75		
华泰 证券	20210615 00001249	蓝色 光标	2021 年 06 月 15 日	505,600 .00	79,00 0.00	14	3. 50	668. 13		
华泰 证券	20210615 00001251	新 宙 邦	2021 年 06 月 15 日	1,058,2 62.00	11,40 0.00	14	3. 50	1,39 8.46		
华泰 证券	20210615 00001253	碧 水 源	2021 年 06 月 15 日	618,285 .00	87,70 0.00	14	3. 50	817. 04		
华泰 证券	20210615 00001255	红日 药业	2021 年 06 月 15 日	292,026 .00	71,40 0.00	14	3. 50	385. 90		
华泰 证券	20210615 00001257	顺网 科技	2021 年 06 月 15 日	278,692 .00	19,30 0.00	14	3. 50	368. 28		
华泰 证券	20210615 00001259	长信 科技	2021 年 06 月 15 日	771,768 .00	97,20 0.00	14	3. 50	1,01 9.87		
华泰 证券	20210615 00001261	三聚 环保	2021 年 06 月 15 日	326,959 .00	55,70 0.00	14	3. 50	432. 07		
华泰 证券	20210615 00001263	特 锐 德	2021 年 06 月 15 日	656,773 .00	24,70 0.00	14	3. 50	867. 90		
华泰 证券	20210615 00001264	神州 泰岳	2021 年 06 月 15 日	394,208 .00	77,60 0.00	14	3. 50	520. 93		
华泰 证券	20210615 00001267	安科 生物	2021 年 06 月 15 日	688,870 .00	45,50 0.00	14	3. 50	910. 32		
华泰 证券	20210615 00001269	机 器 人	2021 年 06 月 15 日	491,530 .00	49,40 0.00	14	3. 50	649. 54		
华泰	20210615	豆神	2021 年 06	178,665	27,70	14	3.	236.		

证券	00001271	教育	月 15 日	.00	0.00		50	10		
华泰 证券	20210615 00001272	网宿 科技	2021 年 06 月 15 日	487,654 .00	77,90 0.00	14	3. 50	644. 42		
华泰 证券	20210615 00001275	睿创 微纳	2021 年 06 月 15 日	910,900 .00	10,00 0.00	14	3. 50	1,20 3.72		
华泰 证券	20210615 00001277	虹软 科技	2021 年 06 月 15 日	472,700 .00	10,00 0.00	14	3. 50	624. 66		
华泰 证券	20210615 00001279	微芯 生物	2021 年 06 月 15 日	392,200 .00	10,00 0.00	14	3. 50	518. 28		
华泰 证券	20210615 00001281	道通 科技	2021 年 06 月 15 日	875,200 .00	10,00 0.00	14	3. 50	1,15 6.55		
华泰 证券	20210615 00001283	晶晨 股份	2021 年 06 月 15 日	917,900 .00	10,00 0.00	14	3. 50	1,21 2.97		
华泰 证券	20210615 00001285	光威 复材	2021 年 06 月 15 日	903,189 .00	12,30 0.00	14	3. 50	1,19 3.53		
华泰 证券	20210615 00001361	微芯 生物	2021 年 06 月 15 日	392,200 .00	10,00 0.00	14	3. 50	518. 28		
华泰 证券	20210615 00001363	道通 科技	2021 年 06 月 15 日	875,200 .00	10,00 0.00	14	3. 50	1,15 6.55		
华泰 证券	20210615 00001375	晶晨 股份	2021 年 06 月 15 日	917,900 .00	10,00 0.00	14	3. 50	1,21 2.97		
华泰 证券	20210615 00001377	易 华 录	2021 年 06 月 15 日	425,020 .00	15,80 0.00	14	3. 50	561. 65		
华泰 证券	20210615 00001379	欣 旺 达	2021 年 06 月 15 日	1,454,7 73.00	43,70 0.00	14	3. 50	1,92 2.43		
华泰 证券	20210615 00001381	捷成 股份	2021 年 06 月 15 日	366,833 .00	81,70 0.00	14	3. 50	484. 76		
华泰 证券	20210615 00001383	光线 传媒	2021 年 06 月 15 日	526,580 .00	46,60 0.00	14	3. 50	695. 86		
华泰 证券	20210615 00001385	北京 君正	2021 年 06 月 15 日	982,000 .00	10,00 0.00	14	3. 50	1,29 7.68		
华泰 证券	20210615 00001387	迪安 诊断	2021 年 06 月 15 日	648,612 .00	17,20 0.00	14	3. 50	857. 12		
华泰 证券	20210615 00001388	华策 影视	2021 年 06 月 15 日	267,894 .00	45,10 0.00	14	3. 50	354. 01		
华泰 证券	20210615 00001391	华峰 超纤	2021 年 06 月 15 日	250,880 .00	49,00 0.00	14	3. 50	331. 53		
华泰 证券	20210615 00001393	顺网 科技	2021 年 06 月 15 日	278,692 .00	19,30 0.00	14	3. 50	368. 28		
华泰 证券	20210615 00001395	长盈 精密	2021 年 06 月 15 日	504,165 .00	28,50 0.00	14	3. 50	666. 24		
华泰	20210615	东方	2021 年 06	351,680	32,00	14	3.	464.		

证券	00001397	国信	月 15 日	.00	0.00		50	73		
华泰 证券	20210615 00001399	汤臣 倍健	2021 年 06 月 15 日	1,183,5 44.00	33,70 0.00		3. 14	1,56 4.01		
华泰 证券	20210615 00001400	万达 信息	2021 年 06 月 15 日	730,992 .00	47,10 0.00		3. 14	965. 98		
华泰 证券	20210615 00001403	卫宁 健康	2021 年 06 月 15 日	1,059,5 05.00	67,70 0.00		3. 14	1,40 0.10		
华泰 证券	20210615 00001405	昆仑 万维	2021 年 06 月 15 日	590,525 .00	32,50 0.00		3. 14	780. 36		
华泰 证券	20210615 00001407	我武 生物	2021 年 06 月 15 日	716,040 .00	10,40 0.00		3. 14	946. 22		
华泰 证券	20210615 00001408	光环 新网	2021 年 06 月 15 日	643,284 .00	42,80 0.00		3. 14	850. 08		
华泰 证券	20210615 00001409	万孚 生物	2021 年 06 月 15 日	734,050 .00	10,60 0.00		3. 14	970. 02		
华泰 证券	20210615 00001413	景 嘉 微	2021 年 06 月 15 日	897,200 .00	10,00 0.00		3. 14	1,18 5.62		
华泰 证券	20210615 00001415	迈克 生物	2021 年 06 月 15 日	642,940 .00	15,50 0.00		3. 14	849. 62		
华泰 证券	20210615 00001417	国瓷 材料	2021 年 06 月 15 日	1,606,2 18.00	31,80 0.00		3. 14	2,12 2.56		
华泰 证券	20210727 00018001	易 华 录	2021 年 07 月 27 日	415,066 .00	15,80 0.00		3. 14	548. 50		
华泰 证券	20210727 00018003	国瓷 材料	2021 年 07 月 27 日	1,419,2 34.00	31,80 0.00		3. 14	1,87 5.47		
华泰 证券	20210727 00018005	长信 科技	2021 年 07 月 27 日	834,948 .00	97,20 0.00		3. 14	1,10 3.36		
华泰 证券	20210727 00018007	晶盛 机电	2021 年 07 月 27 日	1,480,5 30.00	25,50 0.00		3. 14	1,95 6.47		
华泰 证券	20210727 00018009	卫宁 健康	2021 年 07 月 27 日	1,045,9 65.00	67,70 0.00		3. 14	1,38 2.21		
华泰 证券	20210727 00018011	中际 旭创	2021 年 07 月 27 日	862,642 .00	22,60 0.00		3. 14	1,13 9.95		
华泰 证券	20210727 00018013	光线 传媒	2021 年 07 月 27 日	431,050 .00	46,60 0.00		3. 14	569. 62		
华泰 证券	20210727 00018015	华策 影视	2021 年 07 月 27 日	260,227 .00	45,10 0.00		3. 14	343. 88		
华泰 证券	20210727 00018017	昆仑 万维	2021 年 07 月 27 日	542,425 .00	32,50 0.00		3. 14	716. 80		
华泰 证券	20210727 00018019	北京 君正	2021 年 07 月 27 日	1,705,0 00.00	10,00 0.00		3. 14	2,25 3.10		
华泰	20210727	华宇	2021 年 07	576,952	32,80		14	762.		

证券	00018021	软件	月 27 日	.00	0.00		50	42		
华泰 证券	20210727 00018023	利 亚 德	2021 年 07 月 27 日	768,118 .00	80,60 0.00		3. 14	1,01 5.04		
华泰 证券	20210727 00018025	开山 股份	2021 年 07 月 27 日	222,312 .00	15,70 0.00		3. 14	293. 78		
华泰 证券	20210727 00018027	光环 新网	2021 年 07 月 27 日	642,000 .00	42,80 0.00		3. 14	848. 38		
华泰 证券	20210727 00018029	景 嘉 微	2021 年 07 月 27 日	935,100 .00	10,00 0.00		3. 14	1,23 5.70		
华泰 证券	20210727 00018031	普利 制药	2021 年 07 月 27 日	444,080 .00	10,40 0.00		3. 14	586. 84		
华泰 证券	20210727 00018033	寒锐 钴业	2021 年 07 月 27 日	865,600 .00	10,00 0.00		3. 14	1,14 3.86		
华泰 证券	20210727 00018035	光威 复材	2021 年 07 月 27 日	868,872 .00	12,30 0.00		3. 14	1,14 8.19		
华泰 证券	20210727 00018037	睿创 微纳	2021 年 07 月 27 日	1,121,1 00.00	10,00 0.00		3. 14	1,48 1.50		
华泰 证券	20210727 00018039	虹软 科技	2021 年 07 月 27 日	502,100 .00	10,00 0.00		3. 14	663. 51		
华泰 证券	20210727 00018041	晶晨 股份	2021 年 07 月 27 日	1,347,7 00.00	10,00 0.00		3. 14	1,78 0.94		
华泰 证券	20210727 00018043	道通 科技	2021 年 07 月 27 日	800,100 .00	10,00 0.00		3. 14	1,05 7.31		
华泰 证券	20210727 00018045	东方 国信	2021 年 07 月 27 日	338,240 .00	32,00 0.00		3. 14	446. 97		
华泰 证券	20210727 00018047	长盈 精密	2021 年 07 月 27 日	528,105 .00	28,50 0.00		3. 14	697. 87		
华泰 证券	20210727 00018049	三聚 环保	2021 年 07 月 27 日	343,112 .00	55,70 0.00		3. 14	453. 41		
华泰 证券	20210727 00018051	迈克 生物	2021 年 07 月 27 日	529,015 .00	15,50 0.00		3. 14	699. 08		
华泰 证券	20210727 00018053	红日 药业	2021 年 07 月 27 日	302,022 .00	71,40 0.00		3. 14	399. 11		
华泰 证券	20210727 00018055	万孚 生物	2021 年 07 月 27 日	553,214 .00	10,60 0.00		3. 14	731. 05		
华泰 证券	20210727 00018057	碧 水 源	2021 年 07 月 27 日	605,130 .00	87,70 0.00		3. 14	799. 66		
华泰 证券	20210727 00018059	我武 生物	2021 年 07 月 27 日	651,040 .00	10,40 0.00		3. 14	860. 33		
华泰 证券	20210727 00018061	微芯 生物	2021 年 07 月 27 日	390,800 .00	10,00 0.00		3. 14	516. 43		

华泰 证券	20210727 00018541	欣 旺 达	2021 年 07 月 27 日	1,308,3 78.00	43,70 0.00	14	3. 50	1,72 8.98		
华泰 证券	20210727 00018543	华策 影视	2021 年 07 月 27 日	260,227 .00	45,10 0.00	14	3. 50	343. 88		
华泰 证券	20210727 00018545	开山 股份	2021 年 07 月 27 日	222,312 .00	15,70 0.00	14	3. 50	293. 78		
华泰 证券	20210727 00018547	北京 君正	2021 年 07 月 27 日	1,705,0 00.00	10,00 0.00	14	3. 50	2,25 3.10		
华泰 证券	20210727 00018549	中际 旭创	2021 年 07 月 27 日	862,642 .00	22,60 0.00	14	3. 50	1,13 9.95		
华泰 证券	20210727 00018551	利 亚 德	2021 年 07 月 27 日	768,118 .00	80,60 0.00	14	3. 50	1,01 5.04		
华泰 证券	20210727 00018553	华宇 软件	2021 年 07 月 27 日	576,952 .00	32,80 0.00	14	3. 50	762. 42		
华泰 证券	20210727 00018555	光线 传媒	2021 年 07 月 27 日	431,050 .00	46,60 0.00	14	3. 50	569. 62		
华泰 证券	20210727 00018557	光环 新网	2021 年 07 月 27 日	642,000 .00	42,80 0.00	14	3. 50	848. 38		
华泰 证券	20210727 00018559	昆仑 万维	2021 年 07 月 27 日	542,425 .00	32,50 0.00	14	3. 50	716. 80		
华泰 证券	20210727 00018561	万孚 生物	2021 年 07 月 27 日	553,214 .00	10,60 0.00	14	3. 50	731. 05		
华泰 证券	20210727 00018563	迪安 诊断	2021 年 07 月 27 日	525,976 .00	17,20 0.00	14	3. 50	695. 06		
华泰 证券	20210727 00018565	捷成 股份	2021 年 07 月 27 日	374,186 .00	81,70 0.00	14	3. 50	494. 47		
华泰 证券	20210727 00018567	安科 生物	2021 年 07 月 27 日	655,655 .00	45,50 0.00	14	3. 50	866. 43		
华泰 证券	20210727 00018569	新 宙 邦	2021 年 07 月 27 日	1,276,8 00.00	11,40 0.00	14	3. 50	1,68 7.25		
华泰 证券	20210727 00018571	特 锐 德	2021 年 07 月 27 日	775,827 .00	24,70 0.00	14	3. 50	1,02 5.23		
华泰 证券	20210727 00018573	我武 生物	2021 年 07 月 27 日	651,040 .00	10,40 0.00	14	3. 50	860. 33		
华泰 证券	20210727 00018575	寒锐 钴业	2021 年 07 月 27 日	865,600 .00	10,00 0.00	14	3. 50	1,14 3.86		
华泰 证券	20210727 00018577	光威 复材	2021 年 07 月 27 日	868,872 .00	12,30 0.00	14	3. 50	1,14 8.19		
华泰 证券	20210727 00018579	迪安 诊断	2021 年 07 月 27 日	525,976 .00	17,20 0.00	14	3. 50	695. 06		

华泰 证券	20210727 00018581	汤臣 倍健	2021 年 07 月 27 日	959,776 .00	33,70 0.00	14	3. 50	1,26 8.31		
华泰 证券	20210727 00018583	华峰 超纤	2021 年 07 月 27 日	249,900 .00	49,00 0.00	14	3. 50	330. 23		
华泰 证券	20210727 00019527	景 嘉 微	2021 年 07 月 27 日	935,100 .00	10,00 0.00	14	3. 50	1,23 5.70		
华泰 证券	20210727 00019529	迈克 生物	2021 年 07 月 27 日	529,015 .00	15,50 0.00	14	3. 50	699. 08		
华泰 证券	20210727 00019531	普利 制药	2021 年 07 月 27 日	444,080 .00	10,40 0.00	14	3. 50	586. 84		
华泰 证券	20210727 00019533	睿创 微纳	2021 年 07 月 27 日	1,121,1 00.00	10,00 0.00	14	3. 50	1,48 1.50		
华泰 证券	20210727 00019535	晶晨 股份	2021 年 07 月 27 日	1,347,7 00.00	10,00 0.00	14	3. 50	1,78 0.94		
华泰 证券	20210727 00019537	微芯 生物	2021 年 07 月 27 日	390,800 .00	10,00 0.00	14	3. 50	516. 43		
华泰 证券	20210727 00019539	虹软 科技	2021 年 07 月 27 日	502,100 .00	10,00 0.00	14	3. 50	663. 51		
华泰 证券	20210727 00019541	道通 科技	2021 年 07 月 27 日	800,100 .00	10,00 0.00	14	3. 50	1,05 7.31		
华泰 证券	20210727 00019543	东方 国信	2021 年 07 月 27 日	338,240 .00	32,00 0.00	14	3. 50	446. 97		
华泰 证券	20210727 00019545	汤臣 倍健	2021 年 07 月 27 日	959,776 .00	33,70 0.00	14	3. 50	1,26 8.31		
华泰 证券	20210727 00019547	华峰 超纤	2021 年 07 月 27 日	249,900 .00	49,00 0.00	14	3. 50	330. 23		
华泰 证券	20210727 00019549	蓝色 光标	2021 年 07 月 27 日	445,560 .00	79,00 0.00	14	3. 50	588. 79		
华泰 证券	20210727 00019551	豆神 教育	2021 年 07 月 27 日	99,443. 00	27,70 0.00	14	3. 50	131. 41		
华泰 证券	20210727 00019553	万达 信息	2021 年 07 月 27 日	584,982 .00	47,10 0.00	14	3. 50	773. 03		
华泰 证券	20210727 00019555	长盈 精密	2021 年 07 月 27 日	528,105 .00	28,50 0.00	14	3. 50	697. 87		
华泰 证券	20210727 00019557	三聚 环保	2021 年 07 月 27 日	343,112 .00	55,70 0.00	14	3. 50	453. 41		
华泰 证券	20210727 00019559	机 器 人	2021 年 07 月 27 日	497,952 .00	49,40 0.00	14	3. 50	658. 03		
华泰 证券	20210727 00019561	网宿 科技	2021 年 07 月 27 日	461,168 .00	77,90 0.00	14	3. 50	609. 42		
华泰 证券	20210727 00019563	红日 药业	2021 年 07 月 27 日	302,022 .00	71,40 0.00	14	3. 50	399. 11		

华泰 证券	20210727 00019565	碧 水 源	2021 年 07 月 27 日	605,130 .00	87,70 0.00	14	3. 50	799. 66		
华泰 证券	20210727 00019567	易 华 录	2021 年 07 月 27 日	415,066 .00	15,80 0.00	14	3. 50	548. 50		
华泰 证券	20210727 00019569	顺网 科技	2021 年 07 月 27 日	285,640 .00	19,30 0.00	14	3. 50	377. 46		
华泰 证券	20210727 00019571	掌趣 科技	2021 年 07 月 27 日	424,399 .00	109,1 00.00	14	3. 50	560. 83		
华泰 证券	20210727 00019573	神州 泰岳	2021 年 07 月 27 日	367,824 .00	77,60 0.00	14	3. 50	486. 07		
华泰 证券	20210727 00019575	国瓷 材料	2021 年 07 月 27 日	1,419,2 34.00	31,80 0.00	14	3. 50	1,87 5.47		
华泰 证券	20210727 00019577	晶盛 机电	2021 年 07 月 27 日	1,480,5 30.00	25,50 0.00	14	3. 50	1,95 6.47		
华泰 证券	20210727 00019579	长信 科技	2021 年 07 月 27 日	834,948 .00	97,20 0.00	14	3. 50	1,10 3.36		
华泰 证券	20210727 00019581	卫宁 健康	2021 年 07 月 27 日	1,045,9 65.00	67,70 0.00	14	3. 50	1,38 2.21		
华泰 证券	20210730 00011580	碧 水 源	2021 年 07 月 30 日	606,884 .00	87,70 0.00	14	3. 50	801. 98		
华泰 证券	20210730 00011582	东方 国信	2021 年 07 月 30 日	342,400 .00	32,00 0.00	14	3. 50	452. 47		
华泰 证券	20210730 00011584	迪安 诊断	2021 年 07 月 30 日	607,332 .00	17,20 0.00	14	3. 50	802. 57		
华泰 证券	20210730 00011586	北京 君正	2021 年 07 月 30 日	1,900,0 00.00	10,00 0.00	14	3. 50	2,51 0.79		
华泰 证券	20210730 00011588	光线 传媒	2021 年 07 月 30 日	414,274 .00	46,60 0.00	14	3. 50	547. 45		
华泰 证券	20210730 00011590	寒锐 钴业	2021 年 07 月 30 日	884,000 .00	10,00 0.00	14	3. 50	1,16 8.18		
华泰 证券	20210730 00011592	华峰 超纤	2021 年 07 月 30 日	250,880 .00	49,00 0.00	14	3. 50	331. 53		
华泰 证券	20210730 00011594	开山 股份	2021 年 07 月 30 日	218,230 .00	15,70 0.00	14	3. 50	288. 38		
华泰 证券	20210730 00011596	特 锐 德	2021 年 07 月 30 日	740,259 .00	24,70 0.00	14	3. 50	978. 23		
华泰 证券	20210730 00011598	我武 生物	2021 年 07 月 30 日	624,104 .00	10,40 0.00	14	3. 50	824. 73		
华泰 证券	20210730 00011600	欣 旺	2021 年 07 月 30 日	1,473,5 64.00	43,70 0.00	14	3. 50	1,94 7.27		

		达								
华泰 证券	20210730 00011602	新 宙 邦	2021 年 07 月 30 日	1,299,6 00.00	11,40 0.00	14	3. 50	1,71 7.38		
华泰 证券	20210730 00011604	安科 生物	2021 年 07 月 30 日	662,480 .00	45,50 0.00	14	3. 50	875. 45		
华泰 证券	20210730 00011606	道通 科技	2021 年 07 月 30 日	797,600 .00	10,00 0.00	14	3. 50	1,05 4.00		
华泰 证券	20210730 00011608	豆神 教育	2021 年 07 月 30 日	101,936 .00	27,70 0.00	14	3. 50	134. 71		
华泰 证券	20210730 00011610	光威 复材	2021 年 07 月 30 日	839,106 .00	12,30 0.00	14	3. 50	1,10 8.85		
华泰 证券	20210730 00011612	光环 新网	2021 年 07 月 30 日	691,220 .00	42,80 0.00	14	3. 50	913. 42		
华泰 证券	20210730 00011614	国瓷 材料	2021 年 07 月 30 日	1,486,3 32.00	31,80 0.00	14	3. 50	1,96 4.14		
华泰 证券	20210730 00011616	红日 药业	2021 年 07 月 30 日	310,590 .00	71,40 0.00	14	3. 50	410. 43		
华泰 证券	20210730 00011618	华策 影视	2021 年 07 月 30 日	256,168 .00	45,10 0.00	14	3. 50	338. 52		
华泰 证券	20210730 00011620	虹软 科技	2021 年 07 月 30 日	544,100 .00	10,00 0.00	14	3. 50	719. 01		
华泰 证券	20210730 00011622	机 器 人	2021 年 07 月 30 日	550,316 .00	49,40 0.00	14	3. 50	727. 22		
华泰 证券	20210730 00011624	华宇 软件	2021 年 07 月 30 日	574,328 .00	32,80 0.00	14	3. 50	758. 96		
华泰 证券	20210730 00011626	捷成 股份	2021 年 07 月 30 日	342,323 .00	81,70 0.00	14	3. 50	452. 37		
华泰 证券	20210730 00011628	晶晨 股份	2021 年 07 月 30 日	1,263,0 00.00	10,00 0.00	14	3. 50	1,66 9.01		
华泰 证券	20210730 00011630	晶盛 机电	2021 年 07 月 30 日	1,628,4 30.00	25,50 0.00	14	3. 50	2,15 1.92		
华泰 证券	20210730 00011632	景 嘉 微	2021 年 07 月 30 日	881,000 .00	10,00 0.00	14	3. 50	1,16 4.21		
华泰 证券	20210730 00011634	昆仑 万维	2021 年 07 月 30 日	550,225 .00	32,50 0.00	14	3. 50	727. 10		
华泰 证券	20210730 00011636	蓝色 光标	2021 年 07 月 30 日	433,710 .00	79,00 0.00	14	3. 50	573. 13		
华泰 证券	20210730 00011638	利 亚 德	2021 年 07 月 30 日	766,506 .00	80,60 0.00	14	3. 50	1,01 2.91		
华泰	20210415	迈克	2021 年 04	656,760	15,60	14	3.	867.		

证券	00031290	生物	月 15 日	.00	0.00		50	89		
华泰 证券	20210415 00031292	特 锐 德	2021 年 04 月 15 日	579,360 .00	24,00 0.00		3. 14	765. 61		
华泰 证券	20210415 00031294	旋极 信息	2021 年 04 月 15 日	171,216 .00	49,20 0.00		3. 14	226. 26		
华泰 证券	20210415 00031296	景 嘉 微	2021 年 04 月 15 日	771,900 .00	10,00 0.00		3. 14	1,02 0.04		
华泰 证券	20210415 00031298	掌趣 科技	2021 年 04 月 15 日	553,104 .00	110,4 00.00		3. 14	730. 91		
华泰 证券	20210415 00031300	华宇 软件	2021 年 04 月 15 日	481,023 .00	26,10 0.00		3. 15	681. 06		
华泰 证券	20210415 00031302	北京 君正	2021 年 04 月 15 日	686,800 .00	10,00 0.00		3. 14	907. 58		
华泰 证券	20210415 00031304	万孚 生物	2021 年 04 月 15 日	863,900 .00	10,00 0.00		3. 14	1,14 1.62		
华泰 证券	20210415 00031306	国瓷 材料	2021 年 04 月 15 日	1,361,9 76.00	30,80 0.00		3. 14	1,79 9.81		
华泰 证券	20210415 00031308	大富 科技	2021 年 04 月 15 日	143,682 .00	15,40 0.00		3. 14	189. 87		
华泰 证券	20210415 00031310	利 亚 德	2021 年 04 月 15 日	548,892 .00	71,10 0.00		3. 14	725. 34		
华泰 证券	20210415 00031312	长信 科技	2021 年 04 月 15 日	707,094 .00	97,80 0.00		3. 14	934. 40		
华泰 证券	20210415 00031314	光威 复材	2021 年 04 月 15 日	681,200 .00	10,40 0.00		3. 14	900. 18		
华泰 证券	20210415 00031316	寒锐 钴业	2021 年 04 月 15 日	665,400 .00	10,00 0.00		3. 14	879. 30		
华泰 证券	20210415 00031318	昆仑 万维	2021 年 04 月 15 日	654,688 .00	32,80 0.00		3. 14	865. 15		
华泰 证券	20210415 00031320	网宿 科技	2021 年 04 月 15 日	486,700 .00	78,50 0.00		3. 14	643. 16		
华泰 证券	20210415 00031322	顺网 科技	2021 年 04 月 15 日	216,796 .00	16,60 0.00		3. 14	286. 49		
华泰 证券	20210415 00031324	中科 创达	2021 年 04 月 15 日	1,463,0 82.00	11,80 0.00		3. 14	1,93 3.41		
华泰 证券	20210415 00031326	东方 国信	2021 年 04 月 15 日	318,734 .00	33,80 0.00		3. 14	421. 20		
华泰 证券	20210415 00031328	华策 影视	2021 年 04 月 15 日	323,078 .00	49,10 0.00		3. 14	426. 94		
华泰 证券	20210415 00031330	机 器	2021 年 04 月 15 日	503,478 .00	49,80 0.00		3. 14	665. 33		

		人								
华泰 证券	20210415 00031332	阳光 电源	2021 年 04 月 15 日	2,815,2 00.00	40,80 0.00	14	3. 50	3,72 0.19		
华泰 证券	20210415 00031334	万达 信息	2021 年 04 月 15 日	441,225 .00	33,30 0.00	14	3. 50	583. 06		
华泰 证券	20210415 00031336	微芯 生物	2021 年 04 月 15 日	363,400 .00	10,00 0.00	14	3. 50	480. 22		
华泰 证券	20210415 00031338	睿创 微纳	2021 年 04 月 15 日	869,400 .00	10,00 0.00	14	3. 50	1,14 8.88		
华泰 证券	20210415 00031340	晶晨 股份	2021 年 04 月 15 日	881,000 .00	10,00 0.00	14	3. 50	1,16 4.21		
华泰 证券	20210415 00031342	虹软 科技	2021 年 04 月 15 日	474,500 .00	10,00 0.00	14	3. 50	627. 04		
华泰 证券	20210415 00031344	捷成 股份	2021 年 04 月 15 日	267,624 .00	82,60 0.00	14	3. 50	353. 66		
华泰 证券	20210415 00031346	欣 旺 达	2021 年 04 月 15 日	968,000 .00	44,00 0.00	14	3. 50	1,27 9.18		
华泰 证券	20210415 00031348	捷成 股份	2021 年 04 月 15 日	799,956 .00	246,9 00.00	14	3. 50	1,05 7.12		
华泰 证券	20210415 00031350	机 器 人	2021 年 04 月 15 日	1,510,4 34.00	149,4 00.00	14	3. 50	1,99 5.99		
华泰 证券	20210415 00031352	豆神 教育	2021 年 04 月 15 日	622,998 .00	83,40 0.00	14	3. 50	823. 27		
华泰 证券	20210415 00031354	华测 检测	2021 年 04 月 15 日	6,126,6 45.00	199,5 00.00	14	3. 50	8,09 6.16		
华泰 证券	20210415 00031356	大富 科技	2021 年 04 月 15 日	431,046 .00	46,20 0.00	14	3. 50	569. 61		
华泰 证券	20210415 00031358	安科 生物	2021 年 04 月 15 日	2,071,6 47.00	114,9 00.00	14	3. 50	2,73 7.61		
华泰 证券	20210415 00031360	长信 科技	2021 年 04 月 15 日	2,121,2 82.00	293,4 00.00	14	3. 50	2,80 3.20		
华泰 证券	20210415 00031362	碧 水 源	2021 年 04 月 15 日	2,028,4 20.00	265,5 00.00	14	3. 50	2,68 0.49		
华泰 证券	20210415 00031364	利 亚 德	2021 年 04 月 15 日	1,646,6 76.00	213,3 00.00	14	3. 50	2,17 6.03		
华泰 证券	20210415 00031366	易 华 录	2021 年 04 月 15 日	1,274,8 32.00	46,80 0.00	14	3. 50	1,68 4.65		
华泰 证券	20210415 00031368	华宇 软件	2021 年 04 月 15 日	1,443,0 69.00	78,30 0.00	14	3. 50	1,90 6.97		

华泰 证券	20210415 00031370	我武 生物	2021 年 04 月 15 日	2,404,0 80.00	37,80 0.00	14	3. 50	3,17 6.91		
华泰 证券	20210415 00031372	旋极 信息	2021 年 04 月 15 日	513,648 .00	147,6 00.00	14	3. 50	678. 77		
华泰 证券	20210415 00031374	昆仑 万维	2021 年 04 月 15 日	1,964,0 64.00	98,40 0.00	14	3. 50	2,59 5.45		
华泰 证券	20210415 00031376	迈克 生物	2021 年 04 月 15 日	1,970,2 80.00	46,80 0.00	14	3. 50	2,60 3.66		
华泰 证券	20210415 00031378	光威 复材	2021 年 04 月 15 日	2,043,6 00.00	31,20 0.00	14	3. 50	2,70 0.55		
华泰 证券	20210415 00031380	迪安 诊断	2021 年 04 月 15 日	1,827,0 00.00	52,20 0.00	14	3. 50	2,41 4.32		
华泰 证券	20210415 00031382	东方 国信	2021 年 04 月 15 日	956,202 .00	101,4 00.00	14	3. 50	1,26 3.59		
华泰 证券	20210415 00031384	汤臣 倍健	2021 年 04 月 15 日	2,726,4 48.00	94,80 0.00	14	3. 50	3,60 2.91		
华泰 证券	20210415 00031386	三聚 环保	2021 年 04 月 15 日	972,900 .00	169,2 00.00	14	3. 50	1,28 5.66		
华泰 证券	20210415 00031388	蓝色 光标	2021 年 04 月 15 日	1,477,0 98.00	239,4 00.00	14	3. 50	1,95 1.94		
华泰 证券	20210415 00031390	万达 信息	2021 年 04 月 15 日	1,323,6 75.00	99,90 0.00	14	3. 50	1,74 9.19		
华泰 证券	20210415 00031394	特 锐 德	2021 年 04 月 15 日	1,738,0 80.00	72,00 0.00	14	3. 50	2,29 6.82		
华泰 证券	20210415 00031396	华峰 超纤	2021 年 04 月 15 日	822,132 .00	147,6 00.00	14	3. 50	1,08 6.42		
华泰 证券	20210415 00031398	国瓷 材料	2021 年 04 月 15 日	4,085,9 28.00	92,40 0.00	14	3. 50	5,39 9.42		
华泰 证券	20210415 00031400	顺网 科技	2021 年 04 月 15 日	650,388 .00	49,80 0.00	14	3. 50	859. 47		
华泰 证券	20210415 00031402	掌趣 科技	2021 年 04 月 15 日	1,659,3 12.00	331,2 00.00	14	3. 50	2,19 2.73		
华泰 证券	20210415 00031404	神州 泰岳	2021 年 04 月 15 日	1,023,3 72.00	235,8 00.00	14	3. 50	1,35 2.35		
华泰 证券	20210415 00031406	红日 药业	2021 年 04 月 15 日	847,701 .00	215,7 00.00	14	3. 50	1,12 0.21		
华泰 证券	20210415 00031408	晶盛 机电	2021 年 04 月 15 日	2,481,0 78.00	77,10 0.00	14	3. 50	3,27 8.66		
华泰 证券	20210415 00031410	网宿 科技	2021 年 04 月 15 日	1,460,1 00.00	235,5 00.00	14	3. 50	1,92 9.47		
华泰 证券	20210415 00031412	华策 影视	2021 年 04 月 15 日	969,234 .00	147,3 00.00	14	3. 50	1,28 0.81		
华泰 证券	20210415	开山	2021 年 04	602,115	41,10	14	3.	795.		

证券	00031414	股份	月 15 日	.00	0.00		50	68		
华泰 证券	20210415 00031416	欣 旺 达	2021 年 04 月 15 日	2,904,0 00.00	132,0 00.00		3. 14	3,83 7.54		
华泰 证券	20210415 00031418	北京 君正	2021 年 04 月 15 日	2,060,4 00.00	30,00 0.00		3. 14	2,72 2.75		
华泰 证券	20210415 00031420	阳光 电源	2021 年 04 月 15 日	8,445,6 00.00	122,4 00.00		3. 14	11,1 60.5 8		
华泰 证券	20210415 00031422	普利 制药	2021 年 04 月 15 日	1,459,3 95.00	31,50 0.00		3. 14	1,92 8.54		
华泰 证券	20210415 00031424	中科 创达	2021 年 04 月 15 日	4,389,2 46.00	35,40 0.00		3. 14	5,80 0.24		
华泰 证券	20210415 00031426	万孚 生物	2021 年 04 月 15 日	2,591,7 00.00	30,00 0.00		3. 14	3,42 4.85		
华泰 证券	20210415 00031428	寒锐 钴业	2021 年 04 月 15 日	1,996,2 00.00	30,00 0.00		3. 14	2,63 7.91		
华泰 证券	20210415 00031430	晶晨 股份	2021 年 04 月 15 日	2,643,0 00.00	30,00 0.00		3. 14	3,49 2.64		
华泰 证券	20210415 00031432	景 嘉 微	2021 年 04 月 15 日	2,315,7 00.00	30,00 0.00		3. 14	3,06 0.12		
华泰 证券	20210415 00031434	微芯 生物	2021 年 04 月 15 日	1,090,2 00.00	30,00 0.00		3. 14	1,44 0.66		
华泰 证券	20210415 00031436	欧普 康视	2021 年 04 月 15 日	3,515,2 92.00	36,30 0.00		3. 14	4,64 5.34		
华泰 证券	20210415 00031438	虹软 科技	2021 年 04 月 15 日	1,423,5 00.00	30,00 0.00		3. 14	1,88 1.11		
华泰 证券	20210415 00031440	睿创 微纳	2021 年 04 月 15 日	2,608,2 00.00	30,00 0.00		3. 14	3,44 6.65		
华泰 证券	20210415 00031804	神州 泰岳	2021 年 04 月 15 日	341,124 .00	78,60 0.00		3. 15	482. 98		
华泰 证券	20210415 00031806	红日 药业	2021 年 04 月 15 日	282,960 .00	72,00 0.00		3. 14	373. 92		
华泰 证券	20210415 00031808	碧 水 源	2021 年 04 月 15 日	676,140 .00	88,50 0.00		3. 14	893. 50		
华泰 证券	20210415 00031810	东方 国信	2021 年 04 月 15 日	318,734 .00	33,80 0.00		3. 14	421. 20		
华泰 证券	20210415 00031812	华测 检测	2021 年 04 月 15 日	2,042,2 15.00	66,50 0.00		3. 14	2,69 8.72		
华泰 证券	20210415 00031814	易 华 录	2021 年 04 月 15 日	424,944 .00	15,60 0.00		3. 14	561. 55		

华泰 证券	20210415 00031816	华峰 超纤	2021 年 04 月 15 日	274,044 .00	49,20 0.00	14	3. 50	362. 14		
华泰 证券	20210415 00031818	迪安 诊断	2021 年 04 月 15 日	609,000 .00	17,40 0.00	14	3. 50	804. 77		
华泰 证券	20210415 00031820	华宇 软件	2021 年 04 月 15 日	481,023 .00	26,10 0.00	15	3. 50	681. 06		
华泰 证券	20210415 00031822	欣 旺 达	2021 年 04 月 15 日	968,000 .00	44,00 0.00	14	3. 50	1,27 9.18		
华泰 证券	20210415 00031824	阳光 电源	2021 年 04 月 15 日	2,815,2 00.00	40,80 0.00	14	3. 50	3,72 0.19		
华泰 证券	20210415 00031826	北京 君正	2021 年 04 月 15 日	686,800 .00	10,00 0.00	14	3. 50	907. 58		
华泰 证券	20210415 00031828	国瓷 材料	2021 年 04 月 15 日	1,361,9 76.00	30,80 0.00	14	3. 50	1,79 9.81		
华泰 证券	20210415 00031830	晶盛 机电	2021 年 04 月 15 日	827,026 .00	25,70 0.00	14	3. 50	1,09 2.89		
华泰 证券	20210415 00031832	开山 股份	2021 年 04 月 15 日	200,705 .00	13,70 0.00	14	3. 50	265. 23		
华泰 证券	20210415 00031834	我武 生物	2021 年 04 月 15 日	801,360 .00	12,60 0.00	14	3. 50	1,05 8.97		
华泰 证券	20210415 00031836	利 亚 德	2021 年 04 月 15 日	548,892 .00	71,10 0.00	14	3. 50	725. 34		
华泰 证券	20210415 00031838	旋极 信息	2021 年 04 月 15 日	171,216 .00	49,20 0.00	14	3. 50	226. 26		
华泰 证券	20210415 00031840	掌趣 科技	2021 年 04 月 15 日	553,104 .00	110,4 00.00	14	3. 50	730. 91		
华泰 证券	20210415 00031842	东方 国信	2021 年 04 月 15 日	637,468 .00	67,60 0.00	14	3. 50	842. 39		
华泰 证券	20210415 00031844	昆仑 万维	2021 年 04 月 15 日	654,688 .00	32,80 0.00	14	3. 50	865. 15		
华泰 证券	20210415 00031846	迈克 生物	2021 年 04 月 15 日	656,760 .00	15,60 0.00	14	3. 50	867. 89		
华泰 证券	20210415 00031848	万孚 生物	2021 年 04 月 15 日	863,900 .00	10,00 0.00	14	3. 50	1,14 1.62		
华泰 证券	20210415 00031850	欧普 康视	2021 年 04 月 15 日	1,171,7 64.00	12,10 0.00	14	3. 50	1,54 8.45		
华泰 证券	20210415 00031852	中科 创达	2021 年 04 月 15 日	1,463,0 82.00	11,80 0.00	14	3. 50	1,93 3.41		
华泰 证券	20210415 00031854	机 器 人	2021 年 04 月 15 日	1,006,9 56.00	99,60 0.00	14	3. 50	1,33 0.66		
华泰	20210415	捷成	2021 年 04	535,248	165,2	14	3.	707.		

证券	00031856	股份	月 15 日	.00	00.00		50	31		
华泰 证券	20210415 00031858	华峰 超纤	2021 年 04 月 15 日	548,088 .00	98,40 0.00		3. 14	724. 28		
华泰 证券	20210415 00031862	掌趣 科技	2021 年 04 月 15 日	1,106,2 08.00	220,8 00.00		3. 14	1,46 1.82		
华泰 证券	20210415 00031864	晶盛 机电	2021 年 04 月 15 日	1,654,0 52.00	51,40 0.00		3. 14	2,18 5.78		
华泰 证券	20210415 00031866	神州 泰岳	2021 年 04 月 15 日	682,248 .00	157,2 00.00		3. 14	901. 57		
华泰 证券	20210415 00031868	碧 水 源	2021 年 04 月 15 日	1,352,2 80.00	177,0 00.00		3. 14	1,78 6.99		
华泰 证券	20210415 00031870	易 华 录	2021 年 04 月 15 日	849,888 .00	31,20 0.00		3. 14	1,12 3.10		
华泰 证券	20210415 00031872	利 亚 德	2021 年 04 月 15 日	1,097,7 84.00	142,2 00.00		3. 14	1,45 0.69		
华泰 证券	20210415 00031874	阳光 电源	2021 年 04 月 15 日	5,630,4 00.00	81,60 0.00		3. 14	7,44 0.39		
华泰 证券	20210615 00001419	晶盛 机电	2021 年 06 月 15 日	1,120,4 70.00	25,50 0.00		3. 14	1,48 0.66		
华泰 证券	20210615 00001420	华宇 软件	2021 年 06 月 15 日	602,536 .00	32,80 0.00		3. 14	796. 23		
华泰 证券	20210615 00001423	开山 股份	2021 年 06 月 15 日	228,435 .00	15,70 0.00		3. 14	301. 87		
华泰 证券	20210615 00001425	中际 旭创	2021 年 06 月 15 日	886,146 .00	22,60 0.00		3. 14	1,17 1.01		
华泰 证券	20210615 00001427	利 亚 德	2021 年 06 月 15 日	631,904 .00	80,60 0.00		3. 14	835. 04		
华泰 证券	20210615 00001429	掌趣 科技	2021 年 06 月 15 日	500,769 .00	109,1 00.00		3. 14	661. 75		
华泰 证券	20210615 00001431	长信 科技	2021 年 06 月 15 日	771,768 .00	97,20 0.00		3. 14	1,01 9.87		
华泰 证券	20210615 00001433	新 宙 邦	2021 年 06 月 15 日	1,058,2 62.00	11,40 0.00		3. 14	1,39 8.46		
华泰 证券	20210615 00001435	红日 药业	2021 年 06 月 15 日	292,026 .00	71,40 0.00		3. 14	385. 90		
华泰 证券	20210615 00001437	机 器 人	2021 年 06 月 15 日	491,530 .00	49,40 0.00		3. 14	649. 54		
华泰	20210615	三聚	2021 年 06	326,959	55,70		3. 14	432.		

证券	00001439	环保	月 15 日	.00	0.00		50	07		
华泰 证券	20210615 00001441	碧 水 源	2021 年 06 月 15 日	618,285 .00	87,70 0.00		3. 14	817. 50	04	
华泰 证券	20210615 00001443	蓝色 光标	2021 年 06 月 15 日	505,600 .00	79,00 0.00		3. 14	668. 50	13	
华泰 证券	20210615 00001445	网宿 科技	2021 年 06 月 15 日	487,654 .00	77,90 0.00		3. 14	644. 50	42	
华泰 证券	20210615 00001447	特 锐 德	2021 年 06 月 15 日	656,773 .00	24,70 0.00		3. 14	867. 50	90	
华泰 证券	20210615 00001449	豆神 教育	2021 年 06 月 15 日	178,665 .00	27,70 0.00		3. 14	236. 50	10	
华泰 证券	20210615 00001451	安科 生物	2021 年 06 月 15 日	688,870 .00	45,50 0.00		3. 14	910. 50	32	
华泰 证券	20210615 00001453	神州 泰岳	2021 年 06 月 15 日	394,208 .00	77,60 0.00		3. 14	520. 50	93	
华泰 证券	20210615 00001455	寒锐 钴业	2021 年 06 月 15 日	737,200 .00	10,00 0.00		3. 14	974. 50	19	
华泰 证券	20210615 00001457	虹软 科技	2021 年 06 月 15 日	472,700 .00	10,00 0.00		3. 14	624. 50	66	
华泰 证券	20210615 00001459	睿创 微纳	2021 年 06 月 15 日	910,900 .00	10,00 0.00		3. 14	1,20 50	3.72	
华泰 证券	20210615 00001461	光威 复材	2021 年 06 月 15 日	903,189 .00	12,30 0.00		3. 14	1,19 50	3.53	
华泰 证券	20210615 00001463	普利 制药	2021 年 06 月 15 日	514,696 .00	10,40 0.00		3. 14	680. 50	15	
华泰 证券	20210618 00000994	捷成 股份	2021 年 06 月 18 日	427,291 .00	81,70 0.00		3. 14	564. 50	65	
华泰 证券	20210618 00000996	欣 旺 达	2021 年 06 月 18 日	1,331,5 39.00	43,70 0.00		3. 14	1,75 50	9.59	
华泰 证券	20210618 00000997	易 华 录	2021 年 06 月 18 日	422,966 .00	15,80 0.00		3. 14	558. 50	94	
华泰 证券	20210618 00001000	北京 君正	2021 年 06 月 18 日	995,900 .00	10,00 0.00		3. 14	1,31 50	6.05	
华泰 证券	20210618 00001002	卫宁 健康	2021 年 06 月 18 日	1,018,2 08.00	67,70 0.00		3. 14	1,34 50	5.53	
华泰 证券	20210618 00001004	迪安 诊断	2021 年 06 月 18 日	652,396 .00	17,20 0.00		3. 14	862. 50	12	
华泰 证券	20210618 00001005	光线 传媒	2021 年 06 月 18 日	531,240 .00	46,60 0.00		3. 14	702. 50	02	
华泰	20210618	华策	2021 年 06	271,051	45,10		3. 14	358.		

证券	00001008	影视	月 18 日	.00	0.00		50	18		
华泰 证券	20210618 00001010	顺网 科技	2021 年 06 月 18 日	269,235 .00	19,30 0.00		3. 14	355. 79		
华泰 证券	20210618 00001012	汤臣 倍健	2021 年 06 月 18 日	1,162,3 13.00	33,70 0.00		3. 14	1,53 5.96		
华泰 证券	20210618 00001013	长盈 精密	2021 年 06 月 18 日	493,905 .00	28,50 0.00		3. 14	652. 68		
华泰 证券	20210618 00001016	华峰 超纤	2021 年 06 月 18 日	242,060 .00	49,00 0.00		3. 14	319. 87		
华泰 证券	20210618 00001018	万达 信息	2021 年 06 月 18 日	731,934 .00	47,10 0.00		3. 14	967. 23		
华泰 证券	20210618 00001020	东方 国信	2021 年 06 月 18 日	344,000 .00	32,00 0.00		3. 14	454. 58		
华泰 证券	20210618 00001022	光环 新网	2021 年 06 月 18 日	650,560 .00	42,80 0.00		3. 14	859. 69		
华泰 证券	20210618 00001024	昆仑 万维	2021 年 06 月 18 日	586,625 .00	32,50 0.00		3. 14	775. 21		
华泰 证券	20210618 00001025	我武 生物	2021 年 06 月 18 日	690,664 .00	10,40 0.00		3. 14	912. 69		
华泰 证券	20210618 00001028	国瓷 材料	2021 年 06 月 18 日	1,541,6 64.00	31,80 0.00		3. 14	2,03 7.26		
华泰 证券	20210618 00001030	万孚 生物	2021 年 06 月 18 日	727,478 .00	10,60 0.00		3. 14	961. 34		
华泰 证券	20210618 00001031	迈克 生物	2021 年 06 月 18 日	647,900 .00	15,50 0.00		3. 14	856. 18		
华泰 证券	20210618 00001032	寒锐 钴业	2021 年 06 月 18 日	733,100 .00	10,00 0.00		3. 14	968. 77		
华泰 证券	20210618 00001033	景 嘉 微	2021 年 06 月 18 日	970,000 .00	10,00 0.00		3. 14	1,28 1.82		
华泰 证券	20210618 00001038	华宇 软件	2021 年 06 月 18 日	588,760 .00	32,80 0.00		3. 14	778. 03		
华泰 证券	20210618 00001040	开山 股份	2021 年 06 月 18 日	215,090 .00	15,70 0.00		3. 14	284. 23		
华泰 证券	20210618 00001042	利 亚 德	2021 年 06 月 18 日	645,606 .00	80,60 0.00		3. 14	853. 15		
华泰 证券	20210618 00001044	掌趣 科技	2021 年 06 月 18 日	506,224 .00	109,1 00.00		3. 14	668. 96		
华泰 证券	20210618 00001046	晶盛 机电	2021 年 06 月 18 日	1,127,3 55.00	25,50 0.00		3. 14	1,48 9.76		
华泰 证券	20210618 00001047	中际 旭创	2021 年 06 月 18 日	899,480 .00	22,60 0.00		3. 14	1,18 8.63		
华泰 证券	20210618	新	2021 年 06	1,049,9	11,40		3. 14	1,38		

证券	00001050	宙邦	月 18 日	40.00	0.00		50	7.46		
华泰 证券	20210618 00001052	机 器 人	2021 年 06 月 18 日	526,110 .00	49,40 0.00	14	3. 50	695. 24		
华泰 证券	20210618 00001053	红日 药业	2021 年 06 月 18 日	292,026 .00	71,40 0.00	14	3. 50	385. 90		
华泰 证券	20210618 00001055	蓝色 光标	2021 年 06 月 18 日	502,440 .00	79,00 0.00	14	3. 50	663. 96		
华泰 证券	20210618 00001058	长信 科技	2021 年 06 月 18 日	798,012 .00	97,20 0.00	14	3. 50	1,05 4.55		
华泰 证券	20210618 00001060	三聚 环保	2021 年 06 月 18 日	308,021 .00	55,70 0.00	14	3. 50	407. 04		
华泰 证券	20210618 00001062	特 锐 德	2021 年 06 月 18 日	642,200 .00	24,70 0.00	14	3. 50	848. 65		
华泰 证券	20210618 00001063	碧 水 源	2021 年 06 月 18 日	620,916 .00	87,70 0.00	14	3. 50	820. 52		
华泰 证券	20210618 00001066	网宿 科技	2021 年 06 月 18 日	484,538 .00	77,90 0.00	14	3. 50	640. 30		
华泰 证券	20210618 00001068	神州 泰岳	2021 年 06 月 18 日	390,328 .00	77,60 0.00	14	3. 50	515. 81		
华泰 证券	20210618 00001069	豆神 教育	2021 年 06 月 18 日	169,801 .00	27,70 0.00	14	3. 50	224. 39		
华泰 证券	20210618 00001072	安科 生物	2021 年 06 月 18 日	692,965 .00	45,50 0.00	14	3. 50	915. 73		
华泰 证券	20210618 00001074	普利 制药	2021 年 06 月 18 日	526,344 .00	10,40 0.00	14	3. 50	695. 55		
华泰 证券	20210618 00001076	虹软 科技	2021 年 06 月 18 日	481,400 .00	10,00 0.00	14	3. 50	636. 15		
华泰 证券	20210618 00001078	睿创 微纳	2021 年 06 月 18 日	910,700 .00	10,00 0.00	14	3. 50	1,20 3.46		
华泰 证券	20210618 00001080	微芯 生物	2021 年 06 月 18 日	415,900 .00	10,00 0.00	14	3. 50	549. 60		
华泰 证券	20210618 00001082	道通 科技	2021 年 06 月 18 日	864,500 .00	10,00 0.00	14	3. 50	1,14 2.41		
华泰 证券	20210618 00001084	晶晨 股份	2021 年 06 月 18 日	984,600 .00	10,00 0.00	14	3. 50	1,30 1.12		
华泰 证券	20210618 00001086	光威 复材	2021 年 06 月 18 日	888,675 .00	12,30 0.00	14	3. 50	1,17 4.35		
华泰 证券	20210618 00001184	易 华 录	2021 年 06 月 18 日	422,966 .00	15,80 0.00	14	3. 50	558. 94		

华泰 证券	20210618 00001186	欣 旺 达	2021 年 06 月 18 日	1,331,5 39.00	43,70 0.00	14	3. 50	1,75 9.59		
华泰 证券	20210618 00001187	北京 君正	2021 年 06 月 18 日	995,900 .00	10,00 0.00	14	3. 50	1,31 6.05		
华泰 证券	20210618 00001190	捷成 股份	2021 年 06 月 18 日	427,291 .00	81,70 0.00	14	3. 50	564. 65		
华泰 证券	20210618 00001192	卫宁 健康	2021 年 06 月 18 日	1,018,2 08.00	67,70 0.00	14	3. 50	1,34 5.53		
华泰 证券	20210618 00001194	光线 传媒	2021 年 06 月 18 日	531,240 .00	46,60 0.00	14	3. 50	702. 02		
华泰 证券	20210618 00001196	迪安 诊断	2021 年 06 月 18 日	652,396 .00	17,20 0.00	14	3. 50	862. 12		
华泰 证券	20210618 00001198	华策 影视	2021 年 06 月 18 日	271,051 .00	45,10 0.00	14	3. 50	358. 18		
华泰 证券	20210618 00001200	长盈 精密	2021 年 06 月 18 日	493,905 .00	28,50 0.00	14	3. 50	652. 68		
华泰 证券	20210618 00001202	顺网 科技	2021 年 06 月 18 日	269,235 .00	19,30 0.00	14	3. 50	355. 79		
华泰 证券	20210618 00001204	汤臣 倍健	2021 年 06 月 18 日	1,162,3 13.00	33,70 0.00	14	3. 50	1,53 5.96		
华泰 证券	20210618 00001206	万达 信息	2021 年 06 月 18 日	731,934 .00	47,10 0.00	14	3. 50	967. 23		
华泰 证券	20210618 00001208	华峰 超纤	2021 年 06 月 18 日	242,060 .00	49,00 0.00	14	3. 50	319. 87		
华泰 证券	20210618 00001210	东方 国信	2021 年 06 月 18 日	344,000 .00	32,00 0.00	14	3. 50	454. 58		
华泰 证券	20210618 00001212	昆仑 万维	2021 年 06 月 18 日	586,625 .00	32,50 0.00	14	3. 50	775. 21		
华泰 证券	20210618 00001214	光环 新网	2021 年 06 月 18 日	650,560 .00	42,80 0.00	14	3. 50	859. 69		
华泰 证券	20210618 00001216	我武 生物	2021 年 06 月 18 日	690,664 .00	10,40 0.00	14	3. 50	912. 69		
华泰 证券	20210618 00001218	寒锐 钴业	2021 年 06 月 18 日	733,100 .00	10,00 0.00	14	3. 50	968. 77		
华泰 证券	20210618 00001220	迈克 生物	2021 年 06 月 18 日	647,900 .00	15,50 0.00	14	3. 50	856. 18		
华泰 证券	20210618 00001222	万孚 生物	2021 年 06 月 18 日	727,478 .00	10,60 0.00	14	3. 50	961. 34		
华泰 证券	20210618 00001224	景 嘉 微	2021 年 06 月 18 日	970,000 .00	10,00 0.00	14	3. 50	1,28 1.82		
华泰 证券	20210618 00001226	国瓷 材料	2021 年 06 月 18 日	1,541,6 64.00	31,80 0.00	14	3. 50	2,03 7.26		

华泰 证券	20210618 00001227	华宇 软件	2021 年 06 月 18 日	588,760 .00	32,80 0.00	14	3. 50	778. 03		
华泰 证券	20210618 00001229	开山 股份	2021 年 06 月 18 日	215,090 .00	15,70 0.00	14	3. 50	284. 23		
华泰 证券	20210618 00001232	晶盛 机电	2021 年 06 月 18 日	1,127,3 55.00	25,50 0.00	14	3. 50	1,48 9.76		
华泰 证券	20210618 00001234	利 亚 德	2021 年 06 月 18 日	645,606 .00	80,60 0.00	14	3. 50	853. 15		
华泰 证券	20210618 00001235	掌趣 科技	2021 年 06 月 18 日	506,224 .00	109,1 00.00	14	3. 50	668. 96		
华泰 证券	20210618 00001237	中际 旭创	2021 年 06 月 18 日	899,480 .00	22,60 0.00	14	3. 50	1,18 8.63		
华泰 证券	20210618 00001240	新 宙 邦	2021 年 06 月 18 日	1,049,9 40.00	11,40 0.00	14	3. 50	1,38 7.46		
华泰 证券	20210618 00001242	红日 药业	2021 年 06 月 18 日	292,026 .00	71,40 0.00	14	3. 50	385. 90		
华泰 证券	20210618 00001244	机 器 人	2021 年 06 月 18 日	526,110 .00	49,40 0.00	14	3. 50	695. 24		
华泰 证券	20210618 00001246	蓝色 光标	2021 年 06 月 18 日	502,440 .00	79,00 0.00	14	3. 50	663. 96		
华泰 证券	20210618 00001247	长信 科技	2021 年 06 月 18 日	798,012 .00	97,20 0.00	14	3. 50	1,05 4.55		
华泰 证券	20210618 00001248	三聚 环保	2021 年 06 月 18 日	308,021 .00	55,70 0.00	14	3. 50	407. 04		
华泰 证券	20210618 00001252	碧 水 源	2021 年 06 月 18 日	620,916 .00	87,70 0.00	14	3. 50	820. 52		
华泰 证券	20210618 00001254	特 锐 德	2021 年 06 月 18 日	642,200 .00	24,70 0.00	14	3. 50	848. 65		
华泰 证券	20210618 00001256	神州 泰岳	2021 年 06 月 18 日	390,328 .00	77,60 0.00	14	3. 50	515. 81		
华泰 证券	20210618 00001258	网宿 科技	2021 年 06 月 18 日	484,538 .00	77,90 0.00	14	3. 50	640. 30		
华泰 证券	20210618 00001259	豆神 教育	2021 年 06 月 18 日	169,801 .00	27,70 0.00	14	3. 50	224. 39		
华泰 证券	20210618 00001261	安科 生物	2021 年 06 月 18 日	692,965 .00	45,50 0.00	14	3. 50	915. 73		
华泰 证券	20210618 00001264	普利 制药	2021 年 06 月 18 日	526,344 .00	10,40 0.00	14	3. 50	695. 55		
华泰	20210730	迈克	2021 年 07	558,000	15,50	14	3.	737.		

证券	00011640	生物	月 30 日	.00	0.00		50	38		
华泰 证券	20210730 00011642	普利 制药	2021 年 07 月 30 日	455,520 .00	10,40 0.00		3. 14	601. 95		
华泰 证券	20210730 00011644	睿创 微纳	2021 年 07 月 30 日	1,126,9 00.00	10,00 0.00		3. 14	1,48 9.16		
华泰 证券	20210730 00011646	三聚 环保	2021 年 07 月 30 日	322,503 .00	55,70 0.00		3. 14	426. 18		
华泰 证券	20210730 00011648	神州 泰岳	2021 年 07 月 30 日	353,080 .00	77,60 0.00		3. 14	466. 58		
华泰 证券	20210730 00011650	顺网 科技	2021 年 07 月 30 日	277,148 .00	19,30 0.00		3. 14	366. 24		
华泰 证券	20210730 00011652	汤臣 倍健	2021 年 07 月 30 日	924,728 .00	33,70 0.00		3. 14	1,22 2.00		
华泰 证券	20210730 00011654	万达 信息	2021 年 07 月 30 日	571,794 .00	47,10 0.00		3. 14	755. 61		
华泰 证券	20210730 00011656	万孚 生物	2021 年 07 月 30 日	572,294 .00	10,60 0.00		3. 14	756. 27		
华泰 证券	20210730 00011658	网宿 科技	2021 年 07 月 30 日	482,980 .00	77,90 0.00		3. 14	638. 24		
华泰 证券	20210730 00011660	微芯 生物	2021 年 07 月 30 日	390,900 .00	10,00 0.00		3. 14	516. 56		
华泰 证券	20210730 00011662	易 华 录	2021 年 07 月 30 日	417,278 .00	15,80 0.00		3. 14	551. 42		
华泰 证券	20210730 00011664	长盈 精密	2021 年 07 月 30 日	506,445 .00	28,50 0.00		3. 14	669. 25		
华泰 证券	20210730 00011666	长信 科技	2021 年 07 月 30 日	871,884 .00	97,20 0.00		3. 14	1,15 2.17		
华泰 证券	20210730 00011668	掌趣 科技	2021 年 07 月 30 日	415,671 .00	109,1 00.00		3. 14	549. 30		
华泰 证券	20210730 00011670	中际 旭创	2021 年 07 月 30 日	964,342 .00	22,60 0.00		3. 14	1,27 4.35		
华泰 证券	20210730 00011672	安科 生物	2021 年 07 月 30 日	662,480 .00	45,50 0.00		3. 14	875. 45		
华泰 证券	20210730 00011674	碧 水 源	2021 年 07 月 30 日	606,884 .00	87,70 0.00		3. 14	801. 98		
华泰 证券	20210730 00011676	豆神 教育	2021 年 07 月 30 日	101,936 .00	27,70 0.00		3. 14	134. 71		
华泰 证券	20210730 00011678	寒锐 钴业	2021 年 07 月 30 日	884,000 .00	10,00 0.00		3. 14	1,16 8.18		
华泰 证券	20210730 00011680	华峰 超纤	2021 年 07 月 30 日	250,880 .00	49,00 0.00		3. 14	331. 53		
华泰	20210730	华策	2021 年 07	256,168	45,10	14	3.	338.		

证券	00011682	影视	月 30 日	.00	0.00		50	52		
华泰 证券	20210730 00011684	捷成 股份	2021 年 07 月 30 日	342,323 .00	81,70 0.00		3. 14	452. 50		
华泰 证券	20210730 00011686	晶盛 机电	2021 年 07 月 30 日	1,628,4 30.00	25,50 0.00		3. 14	2,15 50		
华泰 证券	20210730 00011688	普利 制药	2021 年 07 月 30 日	455,520 .00	10,40 0.00		3. 14	601. 50		
华泰 证券	20210730 00011690	睿创 微纳	2021 年 07 月 30 日	1,126,9 00.00	10,00 0.00		3. 14	1,48 50		
华泰 证券	20210730 00011692	特 锐 德	2021 年 07 月 30 日	740,259 .00	24,70 0.00		3. 14	978. 50		
华泰 证券	20210730 00011694	万达 信息	2021 年 07 月 30 日	571,794 .00	47,10 0.00		3. 14	755. 50		
华泰 证券	20210730 00011696	易 华 录	2021 年 07 月 30 日	417,278 .00	15,80 0.00		3. 14	551. 50		
华泰 证券	20210730 00011698	北京 君正	2021 年 07 月 30 日	1,900,0 00.00	10,00 0.00		3. 14	2,51 50		
华泰 证券	20210730 00011700	道通 科技	2021 年 07 月 30 日	797,600 .00	10,00 0.00		3. 14	1,05 50		
华泰 证券	20210730 00011702	迪安 诊断	2021 年 07 月 30 日	607,332 .00	17,20 0.00		3. 14	802. 50		
华泰 证券	20210730 00011704	东方 国信	2021 年 07 月 30 日	342,400 .00	32,00 0.00		3. 14	452. 50		
华泰 证券	20210730 00011706	光环 新网	2021 年 07 月 30 日	691,220 .00	42,80 0.00		3. 14	913. 50		
华泰 证券	20210730 00011708	光威 复材	2021 年 07 月 30 日	839,106 .00	12,30 0.00		3. 14	1,10 50		
华泰 证券	20210730 00011710	光线 传媒	2021 年 07 月 30 日	414,274 .00	46,60 0.00		3. 14	547. 50		
华泰 证券	20210730 00011712	国瓷 材料	2021 年 07 月 30 日	1,486,3 32.00	31,80 0.00		3. 14	1,96 50		
华泰 证券	20210730 00011714	虹软 科技	2021 年 07 月 30 日	544,100 .00	10,00 0.00		3. 14	719. 50		
华泰 证券	20210730 00011716	红日 药业	2021 年 07 月 30 日	310,590 .00	71,40 0.00		3. 14	410. 50		
华泰 证券	20210730 00011718	华宇 软件	2021 年 07 月 30 日	574,328 .00	32,80 0.00		3. 14	758. 50		
华泰 证券	20210730 00011720	机 器 人	2021 年 07 月 30 日	550,316 .00	49,40 0.00		3. 14	727. 50		
华泰 证券	20210730 00011722	景 嘉	2021 年 07 月 30 日	881,000 .00	10,00 0.00		3. 14	1,16 50		

		微								
华泰 证券	20210730 00011724	晶晨 股份	2021 年 07 月 30 日	1,263,0 00.00	10,00 0.00	14	3. 50	1,66 9.01		
华泰 证券	20210730 00011726	开山 股份	2021 年 07 月 30 日	218,230 .00	15,70 0.00	14	3. 50	288. 38		
华泰 证券	20210730 00011728	昆仑 万维	2021 年 07 月 30 日	550,225 .00	32,50 0.00	14	3. 50	727. 10		
华泰 证券	20210730 00011730	蓝色 光标	2021 年 07 月 30 日	433,710 .00	79,00 0.00	14	3. 50	573. 13		
华泰 证券	20210730 00011732	利 亚 德	2021 年 07 月 30 日	766,506 .00	80,60 0.00	14	3. 50	1,01 2.91		
华泰 证券	20210730 00011734	迈克 生物	2021 年 07 月 30 日	558,000 .00	15,50 0.00	14	3. 50	737. 38		
华泰 证券	20210730 00011736	三聚 环保	2021 年 07 月 30 日	322,503 .00	55,70 0.00	14	3. 50	426. 18		
华泰 证券	20210730 00011738	神州 泰岳	2021 年 07 月 30 日	353,080 .00	77,60 0.00	14	3. 50	466. 58		
华泰 证券	20210730 00011740	顺网 科技	2021 年 07 月 30 日	277,148 .00	19,30 0.00	14	3. 50	366. 24		
华泰 证券	20210730 00011742	汤臣 倍健	2021 年 07 月 30 日	924,728 .00	33,70 0.00	14	3. 50	1,22 2.00		
华泰 证券	20210730 00011744	万孚 生物	2021 年 07 月 30 日	572,294 .00	10,60 0.00	14	3. 50	756. 27		
华泰 证券	20210730 00011746	网宿 科技	2021 年 07 月 30 日	482,980 .00	77,90 0.00	14	3. 50	638. 24		
华泰 证券	20210730 00011748	微芯 生物	2021 年 07 月 30 日	390,900 .00	10,00 0.00	14	3. 50	516. 56		
华泰 证券	20210730 00011750	我武 生物	2021 年 07 月 30 日	624,104 .00	10,40 0.00	14	3. 50	824. 73		
华泰 证券	20210730 00011752	欣 旺 达	2021 年 07 月 30 日	1,473,5 64.00	43,70 0.00	14	3. 50	1,94 7.27		
华泰 证券	20210730 00011754	新 宙 邦	2021 年 07 月 30 日	1,299,6 00.00	11,40 0.00	14	3. 50	1,71 7.38		
华泰 证券	20210730 00011756	掌趣 科技	2021 年 07 月 30 日	415,671 .00	109,1 00.00	14	3. 50	549. 30		
华泰 证券	20210730 00011758	长信 科技	2021 年 07 月 30 日	871,884 .00	97,20 0.00	14	3. 50	1,15 2.17		
华泰 证券	20210730 00011760	长盈 精密	2021 年 07 月 30 日	506,445 .00	28,50 0.00	14	3. 50	669. 25		
华泰 证券	20210730 00011762	中际 旭创	2021 年 07 月 30 日	964,342 .00	22,60 0.00	14	3. 50	1,27 4.35		

华泰 证券	20210730 00012998	卫宁 健康	2021 年 07 月 30 日	973,526 .00	67,70 0.00	14	3. 50	1,28 6.48		
华泰 证券	20210730 00013004	卫宁 健康	2021 年 07 月 30 日	973,526 .00	67,70 0.00	14	3. 50	1,28 6.48		
华泰 证券	20210802 00000876	虹软 科技	2021 年 08 月 02 日	511,900 .00	10,00 0.00	14	3. 50	676. 46		
华泰 证券	20210802 00000878	晶晨 股份	2021 年 08 月 02 日	1,253,0 00.00	10,00 0.00	14	3. 50	1,65 5.80		
华泰 证券	20210802 00011898	光线 传媒	2021 年 08 月 02 日	421,730 .00	46,60 0.00	14	3. 50	557. 30		
华泰 证券	20210802 00011900	光环 新网	2021 年 08 月 02 日	693,360 .00	42,80 0.00	14	3. 50	916. 25		
华泰 证券	20210802 00011902	网宿 科技	2021 年 08 月 02 日	502,455 .00	77,90 0.00	14	3. 50	663. 98		
华泰 证券	20210802 00011904	我武 生物	2021 年 08 月 02 日	650,104 .00	10,40 0.00	14	3. 50	859. 09		
华泰 证券	20210802 00011906	三聚 环保	2021 年 08 月 02 日	327,516 .00	55,70 0.00	14	3. 50	432. 80		
华泰 证券	20210802 00011908	国瓷 材料	2021 年 08 月 02 日	1,521,9 48.00	31,80 0.00	14	3. 50	2,01 1.20		
华泰 证券	20210802 00011910	欣 旺 达	2021 年 08 月 02 日	1,458,2 69.00	43,70 0.00	14	3. 50	1,92 7.05		
华泰 证券	20210802 00011942	睿创 微纳	2021 年 08 月 02 日	1,174,9 00.00	10,00 0.00	14	3. 50	1,55 2.59		
华泰 证券	20210802 00011944	微芯 生物	2021 年 08 月 02 日	393,400 .00	10,00 0.00	14	3. 50	519. 87		
华泰 证券	20210802 00011946	易 华 录	2021 年 08 月 02 日	423,124 .00	15,80 0.00	14	3. 50	559. 14		
华泰 证券	20210802 00011948	晶盛 机电	2021 年 08 月 02 日	1,718,7 00.00	25,50 0.00	14	3. 50	2,27 1.21		
华泰 证券	20210802 00011950	开山 股份	2021 年 08 月 02 日	225,138 .00	15,70 0.00	14	3. 50	297. 51		
华泰 证券	20210802 00011952	光威 复材	2021 年 08 月 02 日	972,930 .00	12,30 0.00	14	3. 50	1,28 5.70		
华泰 证券	20210802 00011954	华策 影视	2021 年 08 月 02 日	256,168 .00	45,10 0.00	14	3. 50	338. 52		
华泰 证券	20210802 00011956	迈克 生物	2021 年 08 月 02 日	538,935 .00	15,50 0.00	14	3. 50	712. 18		
华泰 证券	20210802 00011958	万孚 生物	2021 年 08 月 02 日	577,700 .00	10,60 0.00	14	3. 50	763. 41		
华泰 证券	20210802 00011960	东方 国信	2021 年 08 月 02 日	366,400 .00	32,00 0.00	14	3. 50	484. 19		

华泰 证券	20210802 00011962	普利 制药	2021 年 08 月 02 日	466,128 .00	10,40 0.00	14	3. 50	615. 97		
华泰 证券	20210802 00011964	迪安 诊断	2021 年 08 月 02 日	608,880 .00	17,20 0.00	14	3. 50	804. 61		
华泰 证券	20210802 00011966	汤臣 倍健	2021 年 08 月 02 日	960,787 .00	33,70 0.00	14	3. 50	1,26 9.65		
华泰 证券	20210802 00011968	新 宙 邦	2021 年 08 月 02 日	1,385,6 70.00	11,40 0.00	14	3. 50	1,83 1.12		
华泰 证券	20210802 00011970	长信 科技	2021 年 08 月 02 日	870,912 .00	97,20 0.00	14	3. 50	1,15 0.88		
华泰 证券	20210802 00011972	中际 旭创	2021 年 08 月 02 日	994,400 .00	22,60 0.00	14	3. 50	1,31 4.07		
华泰 证券	20210802 00011974	利 亚 德	2021 年 08 月 02 日	773,760 .00	80,60 0.00	14	3. 50	1,02 2.50		
华泰 证券	20210802 00011976	昆仑 万维	2021 年 08 月 02 日	561,925 .00	32,50 0.00	14	3. 50	742. 57		
华泰 证券	20210802 00011978	华宇 软件	2021 年 08 月 02 日	590,728 .00	32,80 0.00	14	3. 50	780. 63		
华泰 证券	20210802 00011980	特 锐 德	2021 年 08 月 02 日	764,218 .00	24,70 0.00	14	3. 50	1,00 9.89		
华泰 证券	20210802 00011982	豆神 教育	2021 年 08 月 02 日	106,645 .00	27,70 0.00	14	3. 50	140. 93		
华泰 证券	20210802 00011984	长盈 精密	2021 年 08 月 02 日	518,985 .00	28,50 0.00	14	3. 50	685. 82		
华泰 证券	20210802 00011986	掌趣 科技	2021 年 08 月 02 日	424,399 .00	109,1 00.00	14	3. 50	560. 83		
华泰 证券	20210802 00011988	顺网 科技	2021 年 08 月 02 日	278,692 .00	19,30 0.00	14	3. 50	368. 28		
华泰 证券	20210802 00011990	捷成 股份	2021 年 08 月 02 日	346,408 .00	81,70 0.00	14	3. 50	457. 77		
华泰 证券	20210802 00011992	机 器 人	2021 年 08 月 02 日	660,478 .00	49,40 0.00	14	3. 50	872. 80		
华泰 证券	20210802 00011994	华峰 超纤	2021 年 08 月 02 日	251,860 .00	49,00 0.00	14	3. 50	332. 82		
华泰 证券	20210802 00011996	神州 泰岳	2021 年 08 月 02 日	360,840 .00	77,60 0.00	14	3. 50	476. 84		
华泰 证券	20210802 00011998	万达 信息	2021 年 08 月 02 日	587,337 .00	47,10 0.00	14	3. 50	776. 15		
华泰 证券	20210802 00012000	安科 生物	2021 年 08 月 02 日	666,575 .00	45,50 0.00	14	3. 50	880. 86		

华泰 证券	20210802 00012002	蓝色 光标	2021 年 08 月 02 日	444,770 .00	79,00 0.00	14	3. 50	587. 75		
华泰 证券	20210802 00012004	红日 药业	2021 年 08 月 02 日	313,446 .00	71,40 0.00	14	3. 50	414. 21		
华泰 证券	20210802 00012006	碧 水 源	2021 年 08 月 02 日	611,269 .00	87,70 0.00	14	3. 50	807. 77		
华泰 证券	20210804 00015764	机 器 人	2021 年 08 月 04 日	343,480 .00	24,80 0.00	14	3. 50	453. 90		
华泰 证券	20210804 00015766	网宿 科技	2021 年 08 月 04 日	246,480 .00	39,00 0.00	14	3. 50	325. 72		
华泰 证券	20210804 00015768	安科 生物	2021 年 08 月 04 日	344,736 .00	22,80 0.00	14	3. 50	455. 56		
华泰 证券	20210804 00015770	三聚 环保	2021 年 08 月 04 日	159,309 .00	27,90 0.00	14	3. 50	210. 52		
华泰 证券	20210804 00015772	红日 药业	2021 年 08 月 04 日	177,786 .00	35,70 0.00	14	3. 50	234. 94		
华泰 证券	20210618 00001266	睿创 微纳	2021 年 06 月 18 日	910,700 .00	10,00 0.00	14	3. 50	1,20 3.46		
华泰 证券	20210618 00001268	微芯 生物	2021 年 06 月 18 日	415,900 .00	10,00 0.00	14	3. 50	549. 60		
华泰 证券	20210618 00001270	道通 科技	2021 年 06 月 18 日	864,500 .00	10,00 0.00	14	3. 50	1,14 2.41		
华泰 证券	20210618 00001272	虹软 科技	2021 年 06 月 18 日	481,400 .00	10,00 0.00	14	3. 50	636. 15		
华泰 证券	20210618 00001274	晶晨 股份	2021 年 06 月 18 日	984,600 .00	10,00 0.00	14	3. 50	1,30 1.12		
华泰 证券	20210618 00001276	光威 复材	2021 年 06 月 18 日	888,675 .00	12,30 0.00	14	3. 50	1,17 4.35		
华泰 证券	20210621 00001439	长信 科技	2021 年 06 月 21 日	805,788 .00	97,20 0.00	14	3. 50	1,06 4.82		
华泰 证券	20210621 00001441	华策 影视	2021 年 06 月 21 日	272,404 .00	45,10 0.00	14	3. 50	359. 97		
华泰 证券	20210621 00001442	长盈 精密	2021 年 06 月 21 日	513,855 .00	28,50 0.00	14	3. 50	679. 04		
华泰 证券	20210621 00001445	三聚 环保	2021 年 06 月 21 日	335,314 .00	55,70 0.00	14	3. 50	443. 11		
华泰 证券	20210621 00001447	碧 水 源	2021 年 06 月 21 日	617,408 .00	87,70 0.00	14	3. 50	815. 88		
华泰 证券	20210621 00001449	顺网 科技	2021 年 06 月 21 日	265,375 .00	19,30 0.00	14	3. 50	350. 68		
华泰	20210621	蓝色	2021 年 06	499,280	79,00	14	3.	659.		

证券	00001451	光标	月 21 日	.00	0.00		50	78		
华泰 证券	20210621 00001453	豆神 教育	2021 年 06 月 21 日	162,322 .00	27,70 0.00		3. 14	214. 50		
华泰 证券	20210621 00001455	网宿 科技	2021 年 06 月 21 日	476,748 .00	77,90 0.00		3. 14	630. 50		
华泰 证券	20210621 00001457	新 宙 邦	2021 年 06 月 21 日	1,035,2 34.00	11,40 0.00		3. 14	1,36 8.03		
华泰 证券	20210621 00001459	安科 生物	2021 年 06 月 21 日	697,515 .00	45,50 0.00		3. 14	921. 50		
华泰 证券	20210621 00001461	红日 药业	2021 年 06 月 21 日	294,168 .00	71,40 0.00		3. 14	388. 50		
华泰 证券	20210621 00001463	汤臣 倍健	2021 年 06 月 21 日	1,228,0 28.00	33,70 0.00		3. 14	1,62 2.80		
华泰 证券	20210621 00001465	开山 股份	2021 年 06 月 21 日	210,066 .00	15,70 0.00		3. 14	277. 50		
华泰 证券	20210621 00001466	机 器 人	2021 年 06 月 21 日	518,700 .00	49,40 0.00		3. 14	685. 50		
华泰 证券	20210621 00001469	卫宁 健康	2021 年 06 月 21 日	1,029,7 17.00	67,70 0.00		3. 14	1,36 0.74		
华泰 证券	20210621 00001471	光线 传媒	2021 年 06 月 21 日	520,056 .00	46,60 0.00		3. 14	687. 50		
华泰 证券	20210621 00001473	利 亚 德	2021 年 06 月 21 日	648,830 .00	80,60 0.00		3. 14	857. 50		
华泰 证券	20210621 00001475	欣 旺 达	2021 年 06 月 21 日	1,361,2 55.00	43,70 0.00		3. 14	1,79 8.85		
华泰 证券	20210621 00001476	易 华 录	2021 年 06 月 21 日	418,384 .00	15,80 0.00		3. 14	552. 50		
华泰 证券	20210621 00001479	华峰 超纤	2021 年 06 月 21 日	248,920 .00	49,00 0.00		3. 14	328. 50		
华泰 证券	20210621 00001481	迪安 诊断	2021 年 06 月 21 日	646,720 .00	17,20 0.00		3. 14	854. 50		
华泰 证券	20210621 00001482	华宇 软件	2021 年 06 月 21 日	590,072 .00	32,80 0.00		3. 14	779. 50		
华泰 证券	20210621 00001483	东方 国信	2021 年 06 月 21 日	350,080 .00	32,00 0.00		3. 14	462. 50		
华泰 证券	20210621 00001487	万达 信息	2021 年 06 月 21 日	715,449 .00	47,10 0.00		3. 14	945. 50		
华泰 证券	20210621 00001488	国瓷 材料	2021 年 06 月 21 日	1,525,1 28.00	31,80 0.00		3. 14	2,01 5.41		

华泰 证券	20210621 00001491	捷成 股份	2021 年 06 月 21 日	419,121 .00	81,70 0.00	14	3. 50	553. 85		
华泰 证券	20210621 00001493	神州 泰岳	2021 年 06 月 21 日	398,088 .00	77,60 0.00	14	3. 50	526. 06		
华泰 证券	20210621 00001495	特 锐 德	2021 年 06 月 21 日	763,477 .00	24,70 0.00	14	3. 50	1,00 8.91		
华泰 证券	20210621 00001497	中际 旭创	2021 年 06 月 21 日	870,100 .00	22,60 0.00	14	3. 50	1,14 9.81		
华泰 证券	20210621 00001499	睿创 微纳	2021 年 06 月 21 日	955,500 .00	10,00 0.00	14	3. 50	1,26 2.66		
华泰 证券	20210621 00001501	微芯 生物	2021 年 06 月 21 日	408,100 .00	10,00 0.00	14	3. 50	539. 29		
华泰 证券	20210621 00001504	光威 复材	2021 年 06 月 21 日	915,612 .00	12,30 0.00	14	3. 50	1,20 9.95		
华泰 证券	20210621 00001506	普利 制药	2021 年 06 月 21 日	530,400 .00	10,40 0.00	14	3. 50	700. 91		
华泰 证券	20210621 00001508	我武 生物	2021 年 06 月 21 日	673,712 .00	10,40 0.00	14	3. 50	890. 29		
华泰 证券	20210621 00001510	万孚 生物	2021 年 06 月 21 日	742,848 .00	10,60 0.00	14	3. 50	981. 65		
华泰 证券	20210621 00001511	晶盛 机电	2021 年 06 月 21 日	1,272,4 50.00	25,50 0.00	14	3. 50	1,68 1.50		
华泰 证券	20210621 00001513	掌趣 科技	2021 年 06 月 21 日	508,406 .00	109,1 00.00	14	3. 50	671. 84		
华泰 证券	20210621 00001516	迈克 生物	2021 年 06 月 21 日	650,380 .00	15,50 0.00	14	3. 50	859. 46		
华泰 证券	20210621 00001518	昆仑 万维	2021 年 06 月 21 日	584,025 .00	32,50 0.00	14	3. 50	771. 77		
华泰 证券	20210621 00001519	光环 新网	2021 年 06 月 21 日	641,572 .00	42,80 0.00	14	3. 50	847. 82		
华泰 证券	20210622 00001320	光威 复材	2021 年 06 月 22 日	902,697 .00	12,30 0.00	28	3. 50	2,38 5.77		
华泰 证券	20210622 00001322	万孚 生物	2021 年 06 月 22 日	713,062 .00	10,60 0.00	28	3. 50	1,88 4.58		
华泰 证券	20210622 00001324	寒锐 钴业	2021 年 06 月 22 日	725,800 .00	10,00 0.00	28	3. 50	1,91 8.24		
华泰 证券	20210622 00001326	普利 制药	2021 年 06 月 22 日	520,000 .00	10,40 0.00	28	3. 50	1,37 4.33		
华泰 证券	20210622 00001328	虹软 科技	2021 年 06 月 22 日	475,000 .00	10,00 0.00	28	3. 50	1,25 5.39		
华泰 证券	20210622 00001330	晶晨 股份	2021 年 06 月 22 日	1,068,6 00.00	10,00 0.00	28	3. 50	2,82 4.24		
华泰 证券	20210622	微芯	2021 年 06	408,300	10,00	28	3.	1,07		

证券	00001332	生物	月 22 日	.00	0.00		50	9.11		
华泰 证券	20210622 00001334	睿创 微纳	2021 年 06 月 22 日	961,200 .00	10,00 0.00		3. 28	2,54 0.39		
华泰 证券	20210622 00001336	迈克 生物	2021 年 06 月 22 日	647,435 .00	15,50 0.00		3. 28	1,71 1.13		
华泰 证券	20210622 00001338	特 锐 德	2021 年 06 月 22 日	733,837 .00	24,70 0.00		3. 28	1,93 9.48		
华泰 证券	20210622 00001340	新 宙 邦	2021 年 06 月 22 日	1,049,0 28.00	11,40 0.00		3. 28	2,77 2.51		
华泰 证券	20210622 00001341	神州 泰岳	2021 年 06 月 22 日	383,344 .00	77,60 0.00		3. 28	1,01 3.15		
华泰 证券	20210622 00001343	安科 生物	2021 年 06 月 22 日	692,965 .00	45,50 0.00		3. 28	1,83 1.46		
华泰 证券	20210622 00001345	机 器 人	2021 年 06 月 22 日	526,110 .00	49,40 0.00		3. 28	1,39 0.47		
华泰 证券	20210622 00001346	红日 药业	2021 年 06 月 22 日	294,168 .00	71,40 0.00		3. 28	777. 47		
华泰 证券	20210622 00001350	豆神 教育	2021 年 06 月 22 日	170,078 .00	27,70 0.00		3. 28	449. 50		
华泰 证券	20210622 00001352	网宿 科技	2021 年 06 月 22 日	483,759 .00	77,90 0.00		3. 28	1,27 8.54		
华泰 证券	20210622 00001354	国瓷 材料	2021 年 06 月 22 日	1,564,5 60.00	31,80 0.00		3. 28	4,13 5.03		
华泰 证券	20210622 00001355	蓝色 光标	2021 年 06 月 22 日	492,960 .00	79,00 0.00		3. 28	1,30 2.86		
华泰 证券	20210622 00001358	华宇 软件	2021 年 06 月 22 日	583,184 .00	32,80 0.00		3. 28	1,54 1.32		
华泰 证券	20210622 00001359	开山 股份	2021 年 06 月 22 日	210,694 .00	15,70 0.00		3. 28	556. 85		
华泰 证券	20210622 00001360	迪安 诊断	2021 年 06 月 22 日	648,440 .00	17,20 0.00		3. 28	1,71 3.78		
华泰 证券	20210622 00001364	光线 传媒	2021 年 06 月 22 日	515,396 .00	46,60 0.00		3. 28	1,36 2.16		
华泰 证券	20210622 00001366	卫宁 健康	2021 年 06 月 22 日	1,024,3 01.00	67,70 0.00		3. 34	3,28 7.27		
华泰 证券	20210622 00001368	利 亚 德	2021 年 06 月 22 日	632,710 .00	80,60 0.00		3. 28	1,67 2.21		
华泰 证券	20210622 00001370	昆仑 万维	2021 年 06 月 22 日	590,850 .00	32,50 0.00		3. 28	1,56 1.58		
华泰	20210622	掌趣	2021 年 06	497,496	109,1		28	3. 1,31		

证券	00001371	科技	月 22 日	.00	00.00		50	4.85		
华泰 证券	20210622 00001372	我武 生物	2021 年 06 月 22 日	680,992 .00	10,40 0.00		3. 28	1,79 9.82		
华泰 证券	20210622 00001374	中际 旭创	2021 年 06 月 22 日	849,082 .00	22,60 0.00		3. 28	2,24 4.07		
华泰 证券	20210622 00001376	光环 新网	2021 年 06 月 22 日	656,980 .00	42,80 0.00		3. 28	1,73 6.35		
华泰 证券	20210622 00001380	晶盛 机电	2021 年 06 月 22 日	1,216,3 50.00	25,50 0.00		3. 28	3,21 4.73		
华泰 证券	20210622 00001382	顺网 科技	2021 年 06 月 22 日	273,867 .00	19,30 0.00		3. 28	723. 81		
华泰 证券	20210622 00001384	华策 影视	2021 年 06 月 22 日	275,110 .00	45,10 0.00		3. 28	727. 10		
华泰 证券	20210622 00001386	长盈 精密	2021 年 06 月 22 日	541,500 .00	28,50 0.00		3. 28	1,43 1.15		
华泰 证券	20210622 00001387	碧 水 源	2021 年 06 月 22 日	620,916 .00	87,70 0.00		3. 28	1,64 1.04		
华泰 证券	20210622 00001390	三聚 环保	2021 年 06 月 22 日	339,213 .00	55,70 0.00		3. 28	896. 52		
华泰 证券	20210622 00001392	长信 科技	2021 年 06 月 22 日	800,928 .00	97,20 0.00		3. 28	2,11 6.80		
华泰 证券	20210622 00001393	欣 旺 达	2021 年 06 月 22 日	1,382,2 31.00	43,70 0.00		3. 28	3,65 3.15		
华泰 证券	20210622 00001395	汤臣 倍健	2021 年 06 月 22 日	1,218,2 55.00	33,70 0.00		3. 28	3,21 9.77		
华泰 证券	20210622 00001398	捷成 股份	2021 年 06 月 22 日	400,330 .00	81,70 0.00		3. 28	1,05 8.05		
华泰 证券	20210622 00001400	易 华 录	2021 年 06 月 22 日	412,064 .00	15,80 0.00		3. 28	1,08 9.06		
华泰 证券	20210622 00001402	东方 国信	2021 年 06 月 22 日	336,960 .00	32,00 0.00		3. 28	890. 56		
华泰 证券	20210622 00001404	华峰 超纤	2021 年 06 月 22 日	245,980 .00	49,00 0.00		3. 28	650. 11		
华泰 证券	20210622 00001406	万达 信息	2021 年 06 月 22 日	698,964 .00	47,10 0.00		3. 28	1,84 7.32		
兴业 证券	20210623 00002109	虹软 科技	2021 年 06 月 23 日	471,100 .00	10,00 0.00		3. 14	569. 18		
兴业 证券	20210623 00002111	华策 影视	2021 年 06 月 23 日	137,700 .00	22,50 0.00		3. 14	166. 37		
兴业 证券	20210623 00002113	长盈 精密	2021 年 06 月 23 日	299,762 .00	14,20 0.00		3. 14	362. 17		

兴业 证券	20210623 00002114	顺网 科技	2021 年 06 月 23 日	267,884 .00	19,30 0.00	14	3. 20	323. 66		
兴业 证券	20210623 00002117	万达 信息	2021 年 06 月 23 日	354,615 .00	23,50 0.00	14	3. 20	428. 45		
兴业 证券	20210623 00002119	汤臣 倍健	2021 年 06 月 23 日	601,104 .00	16,80 0.00	14	3. 20	726. 25		
兴业 证券	20210623 00002120	长信 科技	2021 年 06 月 23 日	416,988 .00	48,60 0.00	14	3. 20	503. 80		
兴业 证券	20210623 00002123	东方 国信	2021 年 06 月 23 日	170,720 .00	16,00 0.00	14	3. 20	206. 26		
兴业 证券	20210623 00002125	新 宙 邦	2021 年 06 月 23 日	1,054,5 00.00	11,40 0.00	14	3. 20	1,27 4.05		
兴业 证券	20210623 00002126	蓝色 光标	2021 年 06 月 23 日	245,690 .00	39,50 0.00	14	3. 20	296. 84		
兴业 证券	20210623 00002129	红日 药业	2021 年 06 月 23 日	145,656 .00	35,70 0.00	14	3. 20	175. 98		
兴业 证券	20210623 00002131	碧 水 源	2021 年 06 月 23 日	323,682 .00	43,80 0.00	14	3. 20	391. 07		
兴业 证券	20210623 00002132	开山 股份	2021 年 06 月 23 日	210,537 .00	15,70 0.00	14	3. 20	254. 37		
兴业 证券	20210623 00002134	三聚 环保	2021 年 06 月 23 日	168,468 .00	27,80 0.00	14	3. 20	203. 54		
兴业 证券	20210623 00002137	华宇 软件	2021 年 06 月 23 日	289,132 .00	16,40 0.00	14	3. 20	349. 33		
兴业 证券	20210623 00002138	国瓷 材料	2021 年 06 月 23 日	775,125 .00	15,90 0.00	14	3. 20	936. 50		
兴业 证券	20210623 00002140	光线 传媒	2021 年 06 月 23 日	258,397 .00	23,30 0.00	14	3. 20	312. 19		
兴业 证券	20210623 00002142	利 亚 德	2021 年 06 月 23 日	333,281 .00	40,30 0.00	14	3. 20	402. 67		
兴业 证券	20210623 00002144	迪安 诊断	2021 年 06 月 23 日	641,560 .00	17,20 0.00	14	3. 20	775. 13		
兴业 证券	20210623 00002145	捷成 股份	2021 年 06 月 23 日	201,144 .00	40,80 0.00	14	3. 20	243. 02		
华泰 证券	20210804 00015774	华峰 超纤	2021 年 08 月 04 日	125,685 .00	24,50 0.00	14	3. 50	166. 09		
华泰 证券	20210804 00015776	特 锐 德	2021 年 08 月 04 日	386,260 .00	12,40 0.00	14	3. 50	510. 43		
华泰 证券	20210804 00015778	捷成 股份	2021 年 08 月 04 日	166,872 .00	40,90 0.00	14	3. 50	220. 52		

华泰 证券	20210804 00015780	豆神 教育	2021 年 08 月 04 日	64,860. 00	13,80 0.00	14	3. 50	85.7 1		
华泰 证券	20210804 00015782	蓝色 光标	2021 年 08 月 04 日	223,740 .00	39,60 0.00	14	3. 50	295. 67		
华泰 证券	20210804 00015784	华峰 超纤	2021 年 08 月 04 日	125,685 .00	24,50 0.00	14	3. 50	166. 09		
华泰 证券	20210804 00015786	汤臣 倍健	2021 年 08 月 04 日	499,564 .00	16,90 0.00	14	3. 50	660. 16		
华泰 证券	20210804 00015788	东方 国信	2021 年 08 月 04 日	186,599 .00	16,10 0.00	14	3. 50	246. 58		
华泰 证券	20210804 00015790	昆仑 万维	2021 年 08 月 04 日	267,809 .00	16,30 0.00	14	3. 50	353. 90		
华泰 证券	20210804 00015792	光环 新网	2021 年 08 月 04 日	342,828 .00	21,40 0.00	14	3. 50	453. 04		
华泰 证券	20210804 00015794	光线 传媒	2021 年 08 月 04 日	205,088 .00	23,20 0.00	14	3. 50	271. 02		
华泰 证券	20210804 00015796	利 亚 德	2021 年 08 月 04 日	382,588 .00	40,40 0.00	14	3. 50	505. 58		
华泰 证券	20210804 00015798	华策 影视	2021 年 08 月 04 日	129,390 .00	22,70 0.00	14	3. 50	170. 98		
华泰 证券	20210804 00015800	欣 旺 达	2021 年 08 月 04 日	753,360 .00	21,90 0.00	14	3. 50	995. 54		
华泰 证券	20210804 00015802	晶盛 机电	2021 年 08 月 04 日	860,160 .00	12,80 0.00	14	3. 50	1,13 6.67		
华泰 证券	20210804 00015804	神州 泰岳	2021 年 08 月 04 日	225,030 .00	39,00 0.00	14	3. 50	297. 37		
华泰 证券	20210804 00015806	掌趣 科技	2021 年 08 月 04 日	202,760 .00	54,80 0.00	14	3. 50	267. 94		
华泰 证券	20210804 00015808	顺网 科技	2021 年 08 月 04 日	125,000 .00	10,00 0.00	14	3. 50	165. 18		
华泰 证券	20210804 00015810	碧 水 源	2021 年 08 月 04 日	306,680 .00	44,00 0.00	14	3. 50	405. 27		
华泰 证券	20210804 00015812	红日 药业	2021 年 08 月 04 日	177,786 .00	35,70 0.00	14	3. 50	234. 94		
华泰 证券	20210804 00015814	网宿 科技	2021 年 08 月 04 日	246,480 .00	39,00 0.00	14	3. 50	325. 72		
华泰 证券	20210804 00015816	机 器 人	2021 年 08 月 04 日	343,480 .00	24,80 0.00	14	3. 50	453. 90		
华泰 证券	20210804 00015818	三聚 环保	2021 年 08 月 04 日	159,309 .00	27,90 0.00	14	3. 50	210. 52		

华泰 证券	20210804 00015820	易 华 录	2021 年 08 月 04 日	282,880 .00	10,40 0.00	14	3. 50	373. 82		
华泰 证券	20210804 00015822	普 利 制 药	2021 年 08 月 04 日	485,010 .00	10,20 0.00	14	3. 50	640. 92		
华泰 证券	20210804 00015824	万 孚 生 物	2021 年 08 月 04 日	619,957 .00	10,30 0.00	14	3. 50	819. 25		
华泰 证券	20210804 00015826	我 武 生 物	2021 年 08 月 04 日	1,076,4 40.00	17,00 0.00	14	3. 50	1,42 2.48		
华泰 证券	20210804 00015828	迈 克 生 物	2021 年 08 月 04 日	430,192 .00	11,20 0.00	14	3. 50	568. 48		
华泰 证券	20210804 00015830	迪 安 诊 断	2021 年 08 月 04 日	649,088 .00	17,60 0.00	14	3. 50	857. 75		
华泰 证券	20210804 00015832	新 宙 邦	2021 年 08 月 04 日	1,417,4 70.00	11,10 0.00	14	3. 50	1,87 3.14		
华泰 证券	20210804 00015834	光 威 复 材	2021 年 08 月 04 日	1,317,9 04.00	16,40 0.00	14	3. 50	1,74 1.57		
华泰 证券	20210804 00015836	昆 仑 万 维	2021 年 08 月 04 日	267,809 .00	16,30 0.00	14	3. 50	353. 90		
华泰 证券	20210804 00015838	光 线 传 媒	2021 年 08 月 04 日	205,088 .00	23,20 0.00	14	3. 50	271. 02		
华泰 证券	20210804 00015840	利 亚 德	2021 年 08 月 04 日	382,588 .00	40,40 0.00	14	3. 50	505. 58		
华泰 证券	20210804 00015842	光 环 新 网	2021 年 08 月 04 日	342,828 .00	21,40 0.00	14	3. 50	453. 04		
华泰 证券	20210804 00015844	华 策 影 视	2021 年 08 月 04 日	129,390 .00	22,70 0.00	14	3. 50	170. 98		
华泰 证券	20210804 00015846	欣 旺 达	2021 年 08 月 04 日	753,360 .00	21,90 0.00	14	3. 50	995. 54		
华泰 证券	20210804 00015848	晶 盛 机 电	2021 年 08 月 04 日	860,160 .00	12,80 0.00	14	3. 50	1,13 6.67		
华泰 证券	20210804 00015850	神 州 泰 岳	2021 年 08 月 04 日	225,030 .00	39,00 0.00	14	3. 50	297. 37		
华泰 证券	20210804 00015852	顺 网 科 技	2021 年 08 月 04 日	125,000 .00	10,00 0.00	14	3. 50	165. 18		
华泰 证券	20210804 00015854	掌 趣 科 技	2021 年 08 月 04 日	202,760 .00	54,80 0.00	14	3. 50	267. 94		
华泰 证券	20210804 00015856	汤 臣 倍 健	2021 年 08 月 04 日	499,564 .00	16,90 0.00	14	3. 50	660. 16		
华泰 证券	20210804 00015858	东 方 国 信	2021 年 08 月 04 日	186,599 .00	16,10 0.00	14	3. 50	246. 58		

华泰 证券	20210804 00015860	开山 股份	2021 年 08 月 04 日	166,320 .00	10,80 0.00	14	3. 50	219. 79		
华泰 证券	20210804 00015862	华宇 软件	2021 年 08 月 04 日	295,515 .00	16,50 0.00	14	3. 50	390. 51		
华泰 证券	20210804 00015864	中际 旭创	2021 年 08 月 04 日	482,171 .00	11,30 0.00	14	3. 50	637. 17		
华泰 证券	20210804 00015866	国瓷 材料	2021 年 08 月 04 日	813,285 .00	15,90 0.00	14	3. 50	1,07 4.73		
华泰 证券	20210804 00015868	长信 科技	2021 年 08 月 04 日	429,440 .00	48,80 0.00	14	3. 50	567. 49		
华泰 证券	20210804 00015870	碧 水 源	2021 年 08 月 04 日	306,680 .00	44,00 0.00	14	3. 50	405. 27		
华泰 证券	20210804 00015922	安科 生物	2021 年 08 月 04 日	344,736 .00	22,80 0.00	14	3. 50	455. 56		
华泰 证券	20210804 00015924	万达 信息	2021 年 08 月 04 日	299,720 .00	23,60 0.00	14	3. 50	396. 07		
华泰 证券	20210804 00015926	长盈 精密	2021 年 08 月 04 日	253,968 .00	14,30 0.00	14	3. 50	335. 61		
华泰 证券	20210804 00015928	华宇 软件	2021 年 08 月 04 日	295,515 .00	16,50 0.00	14	3. 50	390. 51		
华泰 证券	20210804 00015930	长信 科技	2021 年 08 月 04 日	429,440 .00	48,80 0.00	14	3. 50	567. 49		
华泰 证券	20210804 00015932	国瓷 材料	2021 年 08 月 04 日	813,285 .00	15,90 0.00	14	3. 50	1,07 4.73		
华泰 证券	20210804 00015934	中际 旭创	2021 年 08 月 04 日	482,171 .00	11,30 0.00	14	3. 50	637. 17		
华泰 证券	20210804 00015936	长盈 精密	2021 年 08 月 04 日	253,968 .00	14,30 0.00	14	3. 50	335. 61		
华泰 证券	20210804 00015938	特 锐 德	2021 年 08 月 04 日	386,260 .00	12,40 0.00	14	3. 50	510. 43		
华泰 证券	20210804 00015940	豆神 教育	2021 年 08 月 04 日	64,860. 00	13,80 0.00	14	3. 50	85.7 1		
华泰 证券	20210804 00015942	捷成 股份	2021 年 08 月 04 日	166,872 .00	40,90 0.00	14	3. 50	220. 52		
华泰 证券	20210804 00015944	蓝色 光标	2021 年 08 月 04 日	223,740 .00	39,60 0.00	14	3. 50	295. 67		
华泰 证券	20210804 00015946	万达 信息	2021 年 08 月 04 日	299,720 .00	23,60 0.00	14	3. 50	396. 07		
兴业 证券	20210804 00016956	光环 新网	2021 年 08 月 04 日	342,828 .00	21,40 0.00	14	3. 20	414. 20		
兴业 证券	20210804 00016958	开山 股份	2021 年 08 月 04 日	241,780 .00	15,70 0.00	14	3. 20	292. 12		

兴业 证券	20210804 00016960	利 亚 德	2021 年 08 月 04 日	381,641 .00	40,30 0.00	14	3. 20	461. 10		
兴业 证券	20210804 00016962	睿创 微纳	2021 年 08 月 04 日	1,148,4 00.00	10,00 0.00	14	3. 20	1,38 7.50		
兴业 证券	20210804 00016964	昆仑 万维	2021 年 08 月 04 日	266,166 .00	16,20 0.00	14	3. 20	321. 58		
兴业 证券	20210804 00016966	安科 生物	2021 年 08 月 04 日	343,224 .00	22,70 0.00	14	3. 20	414. 68		
兴业 证券	20210804 00016968	豆神 教育	2021 年 08 月 04 日	64,860. 00	13,80 0.00	14	3. 20	78.3 6		
兴业 证券	20210804 00016970	万达 信息	2021 年 08 月 04 日	298,450 .00	23,50 0.00	14	3. 20	360. 59		
兴业 证券	20210804 00016972	蓝色 光标	2021 年 08 月 04 日	223,175 .00	39,50 0.00	14	3. 20	269. 64		
兴业 证券	20210804 00016974	新 宙 邦	2021 年 08 月 04 日	1,455,7 80.00	11,40 0.00	14	3. 20	1,75 8.87		
兴业 证券	20210804 00016976	华峰 超纤	2021 年 08 月 04 日	125,685 .00	24,50 0.00	14	3. 20	151. 85		
兴业 证券	20210804 00016978	虹软 科技	2021 年 08 月 04 日	511,400 .00	10,00 0.00	14	3. 20	617. 87		
兴业 证券	20210804 00016980	晶盛 机电	2021 年 08 月 04 日	853,440 .00	12,70 0.00	14	3. 20	1,03 1.12		
兴业 证券	20210804 00016982	掌趣 科技	2021 年 08 月 04 日	201,650 .00	54,50 0.00	14	3. 20	243. 63		
兴业 证券	20210804 00016984	碧 水 源	2021 年 08 月 04 日	305,286 .00	43,80 0.00	14	3. 20	368. 85		
兴业 证券	20210804 00016986	捷成 股份	2021 年 08 月 04 日	166,464 .00	40,80 0.00	14	3. 20	201. 12		
兴业 证券	20210804 00016988	迪安 诊断	2021 年 08 月 04 日	634,336 .00	17,20 0.00	14	3. 20	766. 40		
兴业 证券	20210804 00016990	东方 国信	2021 年 08 月 04 日	185,440 .00	16,00 0.00	14	3. 20	224. 05		
兴业 证券	20210804 00018862	中际 旭创	2021 年 08 月 04 日	482,171 .00	11,30 0.00	14	3. 20	582. 56		
兴业 证券	20210804 00018864	北京 君正	2021 年 08 月 04 日	1,616,0 00.00	10,00 0.00	14	3. 20	1,95 2.45		
兴业 证券	20210804 00018866	汤臣 倍健	2021 年 08 月 04 日	496,608 .00	16,80 0.00	14	3. 20	600. 00		
兴业 证券	20210804 00018868	华宇 软件	2021 年 08 月 04 日	293,724 .00	16,40 0.00	14	3. 20	354. 88		
兴业 证券	20210804	光线	2021 年 08	205,972	23,30	14	3.	248.		

证券	00018870	传媒	月 04 日	.00	0.00		20	86		
兴业 证券	20210804 00018872	华策 影视	2021 年 08 月 04 日	128,250 .00	22,50 0.00		3. 14	154. 20	95	
兴业 证券	20210804 00018874	长信 科技	2021 年 08 月 04 日	427,680 .00	48,60 0.00		3. 14	516. 20	72	
兴业 证券	20210804 00018876	欣 旺 达	2021 年 08 月 04 日	749,920 .00	21,80 0.00		3. 14	906. 20	05	
兴业 证券	20210804 00018878	神州 泰岳	2021 年 08 月 04 日	223,876 .00	38,80 0.00		3. 14	270. 20	49	
兴业 证券	20210804 00018880	顺网 科技	2021 年 08 月 04 日	241,250 .00	19,30 0.00		3. 14	291. 20	48	
兴业 证券	20210804 00018882	国瓷 材料	2021 年 08 月 04 日	813,285 .00	15,90 0.00		3. 14	982. 20	61	
兴业 证券	20210804 00018884	易 华 录	2021 年 08 月 04 日	429,760 .00	15,80 0.00		3. 14	519. 20	24	
兴业 证券	20210804 00018886	红日 药业	2021 年 08 月 04 日	177,786 .00	35,70 0.00		3. 14	214. 20	80	
兴业 证券	20210804 00018888	网宿 科技	2021 年 08 月 04 日	245,848 .00	38,90 0.00		3. 14	297. 20	03	
兴业 证券	20210804 00018890	机 器 人	2021 年 08 月 04 日	342,095 .00	24,70 0.00		3. 14	413. 20	32	
兴业 证券	20210804 00018892	三聚 环保	2021 年 08 月 04 日	158,738 .00	27,80 0.00		3. 14	191. 20	79	
兴业 证券	20210804 00018894	长盈 精密	2021 年 08 月 04 日	252,192 .00	14,20 0.00		3. 14	304. 20	70	
兴业 证券	20210804 00018896	特 锐 德	2021 年 08 月 04 日	383,145 .00	12,30 0.00		3. 14	462. 20	92	
华泰 证券	20210806 00000258	微芯 生物	2021 年 08 月 06 日	396,200 .00	10,00 0.00		3. 28	1,04 50	7.13	
华泰 证券	20210806 00000260	道通 科技	2021 年 08 月 06 日	808,100 .00	10,00 0.00		3. 28	2,13 50	5.76	
华泰 证券	20210806 00000262	光威 复材	2021 年 08 月 06 日	1,010,4 76.00	12,40 0.00		3. 28	2,67 50	0.62	
华泰 证券	20210806 00000264	普利 制药	2021 年 08 月 06 日	480,585 .00	10,50 0.00		3. 28	1,27 50	0.15	
华泰 证券	20210806 00000266	寒锐 钴业	2021 年 08 月 06 日	895,600 .00	10,00 0.00		3. 28	2,36 50	7.01	
华泰 证券	20210806 00000268	万孚 生物	2021 年 08 月 06 日	612,786 .00	10,60 0.00		3. 28	1,61 50	9.55	
华泰	20210806	景	2021 年 08	1,009,0	10,00		28	3.	2,66	

证券	00000270	嘉微	月 06 日	00.00	0.00		50	6.72		
华泰 证券	20210806 00000272	迈克 生物	2021 年 08 月 06 日	540,540 .00	15,60 0.00	28	3. 50	1,42 8.61		
华泰 证券	20210806 00000274	昆仑 万维	2021 年 08 月 06 日	516,987 .00	32,70 0.00	28	3. 50	1,36 6.36		
华泰 证券	20210806 00000276	光环 新网	2021 年 08 月 06 日	681,264 .00	43,20 0.00	28	3. 50	1,80 0.54		
华泰 证券	20210806 00000278	晶盛 机电	2021 年 08 月 06 日	1,683,0 93.00	25,70 0.00	28	3. 50	4,44 8.30		
华泰 证券	20210806 00000280	掌趣 科技	2021 年 08 月 06 日	394,541 .00	109,9 00.00	28	3. 50	1,04 2.75		
兴业 证券	20210623 00002146	华峰 超纤	2021 年 06 月 23 日	122,255 .00	24,50 0.00	14	3. 20	147. 71		
兴业 证券	20210623 00002151	卫宁 健康	2021 年 06 月 23 日	520,858 .00	33,80 0.00	14	3. 20	629. 30		
兴业 证券	20210623 00002153	北京 君正	2021 年 06 月 23 日	999,700 .00	10,00 0.00	14	3. 20	1,20 7.84		
兴业 证券	20210623 00002154	欣 旺 达	2021 年 06 月 23 日	707,628 .00	21,80 0.00	14	3. 20	854. 96		
兴业 证券	20210623 00002157	易 华 录	2021 年 06 月 23 日	416,962 .00	15,80 0.00	14	3. 20	503. 77		
兴业 证券	20210623 00002159	机 器 人	2021 年 06 月 23 日	257,374 .00	24,70 0.00	14	3. 20	310. 96		
兴业 证券	20210623 00002161	神州 泰岳	2021 年 06 月 23 日	195,164 .00	38,80 0.00	14	3. 20	235. 80		
兴业 证券	20210623 00002163	特 锐 德	2021 年 06 月 23 日	366,540 .00	12,30 0.00	14	3. 20	442. 85		
兴业 证券	20210623 00002165	网宿 科技	2021 年 06 月 23 日	236,123 .00	38,90 0.00	14	3. 20	285. 28		
兴业 证券	20210623 00002167	豆神 教育	2021 年 06 月 23 日	82,248. 00	13,80 0.00	14	3. 20	99.3 7		
兴业 证券	20210623 00002169	安科 生物	2021 年 06 月 23 日	344,813 .00	22,70 0.00	14	3. 20	416. 60		
兴业 证券	20210623 00002171	睿创 微纳	2021 年 06 月 23 日	982,700 .00	10,00 0.00	14	3. 20	1,18 7.30		
兴业 证券	20210623 00002173	晶盛 机电	2021 年 06 月 23 日	609,600 .00	12,70 0.00	14	3. 20	736. 52		
兴业 证券	20210623 00002175	中际 旭创	2021 年 06 月 23 日	434,711 .00	11,30 0.00	14	3. 20	525. 22		

兴业 证券	20210623 00002177	昆仑 万维	2021 年 06 月 23 日	289,656 .00	16,20 0.00	14	3. 20	349. 96		
兴业 证券	20210623 00002179	掌趣 科技	2021 年 06 月 23 日	247,975 .00	54,50 0.00	14	3. 20	299. 60		
兴业 证券	20210623 00002181	光环 新网	2021 年 06 月 23 日	324,210 .00	21,40 0.00	14	3. 20	391. 71		
华泰 证券	20210623 00002306	机 器 人	2021 年 06 月 23 日	258,416 .00	24,80 0.00	14	3. 50	341. 49		
华泰 证券	20210623 00002307	网宿 科技	2021 年 06 月 23 日	236,730 .00	39,00 0.00	14	3. 50	312. 83		
华泰 证券	20210623 00002310	碧 水 源	2021 年 06 月 23 日	325,160 .00	44,00 0.00	14	3. 50	429. 69		
华泰 证券	20210623 00002311	蓝色 光标	2021 年 06 月 23 日	246,312 .00	39,60 0.00	14	3. 50	325. 49		
华泰 证券	20210623 00002313	红日 药业	2021 年 06 月 23 日	145,656 .00	35,70 0.00	14	3. 50	192. 48		
华泰 证券	20210623 00002316	豆神 教育	2021 年 06 月 23 日	82,248. 00	13,80 0.00	14	3. 50	108. 69		
华泰 证券	20210623 00002318	安科 生物	2021 年 06 月 23 日	346,332 .00	22,80 0.00	14	3. 50	457. 67		
华泰 证券	20210623 00002320	特 锐 德	2021 年 06 月 23 日	369,520 .00	12,40 0.00	14	3. 50	488. 31		
华泰 证券	20210623 00002321	三聚 环保	2021 年 06 月 23 日	169,074 .00	27,90 0.00	14	3. 50	223. 43		
华泰 证券	20210623 00002323	神州 泰岳	2021 年 06 月 23 日	196,170 .00	39,00 0.00	14	3. 50	259. 23		
华泰 证券	20210623 00002326	欣 旺 达	2021 年 06 月 23 日	710,874 .00	21,90 0.00	14	3. 50	939. 40		
华泰 证券	20210623 00002328	捷成 股份	2021 年 06 月 23 日	201,637 .00	40,90 0.00	14	3. 50	266. 46		
华泰 证券	20210623 00002330	华峰 超纤	2021 年 06 月 23 日	122,255 .00	24,50 0.00	14	3. 50	161. 56		
华泰 证券	20210623 00002331	万达 信息	2021 年 06 月 23 日	356,124 .00	23,60 0.00	14	3. 50	470. 61		
华泰 证券	20210623 00002334	光线 传媒	2021 年 06 月 23 日	257,288 .00	23,20 0.00	14	3. 50	340. 00		
华泰 证券	20210623 00002336	东方 国信	2021 年 06 月 23 日	171,787 .00	16,10 0.00	14	3. 50	227. 01		
华泰 证券	20210623 00002338	顺网 科技	2021 年 06 月 23 日	138,800 .00	10,00 0.00	14	3. 50	183. 42		

华泰 证券	20210623 00002340	长信 科技	2021 年 06 月 23 日	418,704 .00	48,80 0.00	14	3. 50	553. 30		
华泰 证券	20210623 00002342	汤臣 倍健	2021 年 06 月 23 日	604,682 .00	16,90 0.00	14	3. 50	799. 07		
华泰 证券	20210623 00002344	长盈 精密	2021 年 06 月 23 日	301,873 .00	14,30 0.00	14	3. 50	398. 92		
华泰 证券	20210623 00002346	华策 影视	2021 年 06 月 23 日	138,924 .00	22,70 0.00	14	3. 50	183. 58		
华泰 证券	20210623 00002348	卫宁 健康	2021 年 06 月 23 日	522,399 .00	33,90 0.00	14	3. 50	690. 33		
华泰 证券	20210623 00002350	昆仑 万维	2021 年 06 月 23 日	291,444 .00	16,30 0.00	14	3. 50	385. 13		
华泰 证券	20210623 00002352	光环 新网	2021 年 06 月 23 日	324,210 .00	21,40 0.00	14	3. 50	428. 43		
华泰 证券	20210623 00002354	晶盛 机电	2021 年 06 月 23 日	614,400 .00	12,80 0.00	14	3. 50	811. 91		
华泰 证券	20210623 00002356	国瓷 材料	2021 年 06 月 23 日	775,125 .00	15,90 0.00	14	3. 50	1,02 4.30		
华泰 证券	20210623 00002358	华宇 软件	2021 年 06 月 23 日	290,895 .00	16,50 0.00	14	3. 50	384. 41		
华泰 证券	20210623 00002360	利 亚 德	2021 年 06 月 23 日	334,108 .00	40,40 0.00	14	3. 50	441. 51		
华泰 证券	20210623 00002361	掌趣 科技	2021 年 06 月 23 日	249,340 .00	54,80 0.00	14	3. 50	329. 49		
华泰 证券	20210623 00002364	中际 旭创	2021 年 06 月 23 日	434,711 .00	11,30 0.00	14	3. 50	574. 46		
华泰 证券	20210623 00002366	机 器 人	2021 年 06 月 23 日	258,416 .00	24,80 0.00	14	3. 50	341. 49		
华泰 证券	20210623 00002367	网宿 科技	2021 年 06 月 23 日	236,730 .00	39,00 0.00	14	3. 50	312. 83		
华泰 证券	20210623 00002370	红日 药业	2021 年 06 月 23 日	145,656 .00	35,70 0.00	14	3. 50	192. 48		
华泰 证券	20210623 00002372	碧 水 源	2021 年 06 月 23 日	325,160 .00	44,00 0.00	14	3. 50	429. 69		
华泰 证券	20210623 00002374	蓝色 光标	2021 年 06 月 23 日	246,312 .00	39,60 0.00	14	3. 50	325. 49		
华泰 证券	20210623 00002376	豆神 教育	2021 年 06 月 23 日	82,248. 00	13,80 0.00	14	3. 50	108. 69		
华泰 证券	20210623 00002378	安科 生物	2021 年 06 月 23 日	346,332 .00	22,80 0.00	14	3. 50	457. 67		
华泰	20210623	特	2021 年 06	369,520	12,40	14	3.	488.		

证券	00002380	锐德	月 23 日	.00	0.00		50	31		
华泰 证券	20210623 00002381	华峰 超纤	2021 年 06 月 23 日	122,255 .00	24,50 0.00		3. 14	161. 56		
华泰 证券	20210623 00002383	神州 泰岳	2021 年 06 月 23 日	196,170 .00	39,00 0.00		3. 14	259. 23		
华泰 证券	20210623 00002385	三聚 环保	2021 年 06 月 23 日	169,074 .00	27,90 0.00		3. 14	223. 43		
华泰 证券	20210623 00002388	捷成 股份	2021 年 06 月 23 日	201,637 .00	40,90 0.00		3. 14	266. 46		
华泰 证券	20210623 00002389	万达 信息	2021 年 06 月 23 日	356,124 .00	23,60 0.00		3. 14	470. 61		
华泰 证券	20210623 00002391	欣 旺 达	2021 年 06 月 23 日	710,874 .00	21,90 0.00		3. 14	939. 40		
华泰 证券	20210623 00002393	东方 国信	2021 年 06 月 23 日	171,787 .00	16,10 0.00		3. 14	227. 01		
华泰 证券	20210623 00002394	光线 传媒	2021 年 06 月 23 日	257,288 .00	23,20 0.00		3. 14	340. 00		
华泰 证券	20210623 00002398	顺网 科技	2021 年 06 月 23 日	138,800 .00	10,00 0.00		3. 14	183. 42		
华泰 证券	20210623 00002400	长信 科技	2021 年 06 月 23 日	418,704 .00	48,80 0.00		3. 14	553. 30		
华泰 证券	20210623 00002402	汤臣 倍健	2021 年 06 月 23 日	604,682 .00	16,90 0.00		3. 14	799. 07		
华泰 证券	20210623 00002404	长盈 精密	2021 年 06 月 23 日	301,873 .00	14,30 0.00		3. 14	398. 92		
华泰 证券	20210623 00002406	华策 影视	2021 年 06 月 23 日	138,924 .00	22,70 0.00		3. 14	183. 58		
华泰 证券	20210623 00002408	卫宁 健康	2021 年 06 月 23 日	522,399 .00	33,90 0.00		3. 14	690. 33		
华泰 证券	20210623 00002498	万孚 生物	2021 年 06 月 23 日	642,308 .00	10,30 0.00		3. 14	848. 79		
华泰 证券	20210623 00002499	普利 制药	2021 年 06 月 23 日	510,408 .00	10,20 0.00		3. 14	674. 49		
华泰 证券	20210623 00002502	迈克 生物	2021 年 06 月 23 日	472,864 .00	11,20 0.00		3. 14	624. 87		
华泰 证券	20210623 00002504	新 宙 邦	2021 年 06 月 23 日	1,026,7 50.00	11,10 0.00		3. 14	1,35 6.82		
华泰 证券	20210623 00002506	迪安 诊断	2021 年 06 月 23 日	656,480 .00	17,60 0.00		3. 14	867. 52		
华泰 证券	20210623 00002507	易 华	2021 年 06 月 23 日	274,456 .00	10,40 0.00		3. 14	362. 68		

		录									
华泰 证券	20210623 00002510	我武 生物	2021 年 06 月 23 日	1,124,5 50.00	17,00 0.00	14	3.	1,48 6.06			
华泰 证券	20210623 00002512	开山 股份	2021 年 06 月 23 日	144,828 .00	10,80 0.00	14	3.	191. 39			
华泰 证券	20210623 00002514	光威 复材	2021 年 06 月 23 日	1,209,8 28.00	16,40 0.00	14	3.	1,59 8.75			
华泰 证券	20210623 00002516	昆仑 万维	2021 年 06 月 23 日	291,444 .00	16,30 0.00	14	3.	385. 13			
华泰 证券	20210623 00002518	光环 新网	2021 年 06 月 23 日	324,210 .00	21,40 0.00	14	3.	428. 43			
华泰 证券	20210623 00002520	晶盛 机电	2021 年 06 月 23 日	614,400 .00	12,80 0.00	14	3.	811. 91			
华泰 证券	20210623 00002522	国瓷 材料	2021 年 06 月 23 日	775,125 .00	15,90 0.00	14	3.	1,02 4.30			
华泰 证券	20210623 00002524	中际 旭创	2021 年 06 月 23 日	434,711 .00	11,30 0.00	14	3.	574. 46			
华泰 证券	20210623 00002525	华宇 软件	2021 年 06 月 23 日	290,895 .00	16,50 0.00	14	3.	384. 41			
华泰 证券	20210623 00002527	利 亚 德	2021 年 06 月 23 日	334,108 .00	40,40 0.00	14	3.	441. 51			
华泰 证券	20210623 00002529	掌趣 科技	2021 年 06 月 23 日	249,340 .00	54,80 0.00	14	3.	329. 49			
华泰 证券	20210625 00000300	光威 复材	2021 年 06 月 25 日	911,553 .00	12,30 0.00	14	3.	1,20 4.59			
华泰 证券	20210625 00000302	安科 生物	2021 年 06 月 25 日	685,685 .00	45,50 0.00	14	3.	906. 11			
华泰 证券	20210625 00000304	豆神 教育	2021 年 06 月 25 日	158,444 .00	27,70 0.00	14	3.	209. 38			
华泰 证券	20210625 00000306	神州 泰岳	2021 年 06 月 25 日	372,480 .00	77,60 0.00	14	3.	492. 22			
华泰 证券	20210625 00000308	虹软 科技	2021 年 06 月 25 日	457,200 .00	10,00 0.00	14	3.	604. 17			
华泰 证券	20210625 00000310	睿创 微纳	2021 年 06 月 25 日	943,000 .00	10,00 0.00	14	3.	1,24 6.14			
华泰 证券	20210625 00000312	晶晨 股份	2021 年 06 月 25 日	1,051,0 00.00	10,00 0.00	14	3.	1,38 8.86			
华泰 证券	20210625 00000314	道通 科技	2021 年 06 月 25 日	876,700 .00	10,00 0.00	14	3.	1,15 8.53			
华泰 证券	20210625 00000316	微芯 生物	2021 年 06 月 25 日	440,000 .00	10,00 0.00	14	3.	581. 45			
华泰 证券	20210625 00000318	新 宙	2021 年 06 月 25 日	1,011,5 43.00	11,10 0.00	14	3.	1,33 6.72			

		邦								
华泰 证券	20210625 00000320	迈克 生物	2021 年 06 月 25 日	472,304 .00	11,20 0.00	14	3. 50	624. 13		
华泰 证券	20210625 00000322	万孚 生物	2021 年 06 月 25 日	657,346 .00	10,30 0.00	14	3. 50	868. 66		
华泰 证券	20210625 00000324	易 华 录	2021 年 06 月 25 日	268,840 .00	10,40 0.00	14	3. 50	355. 26		
华泰 证券	20210625 00000326	普利 制药	2021 年 06 月 25 日	539,274 .00	10,20 0.00	14	3. 50	712. 63		
华泰 证券	20210625 00000328	迪安 诊断	2021 年 06 月 25 日	665,632 .00	17,60 0.00	14	3. 50	879. 61		
华泰 证券	20210625 00000330	开山 股份	2021 年 06 月 25 日	145,152 .00	10,80 0.00	14	3. 50	191. 81		
华泰 证券	20210625 00000332	我武 生物	2021 年 06 月 25 日	1,067,4 30.00	17,00 0.00	14	3. 50	1,41 0.57		
华泰 证券	20210625 00000334	迪安 诊断	2021 年 06 月 25 日	650,504 .00	17,20 0.00	14	3. 50	859. 62		
华泰 证券	20210625 00000336	捷成 股份	2021 年 06 月 25 日	388,075 .00	81,70 0.00	14	3. 50	512. 83		
华泰 证券	20210625 00000337	欣 旺 达	2021 年 06 月 25 日	1,331,5 39.00	43,70 0.00	14	3. 50	1,75 9.59		
华泰 证券	20210625 00000339	开山 股份	2021 年 06 月 25 日	211,008 .00	15,70 0.00	14	3. 50	278. 84		
华泰 证券	20210625 00000341	光线 传媒	2021 年 06 月 25 日	507,008 .00	46,60 0.00	14	3. 50	669. 99		
华泰 证券	20210625 00000344	晶盛 机电	2021 年 06 月 25 日	1,203,8 55.00	25,50 0.00	14	3. 50	1,59 0.85		
华泰 证券	20210625 00000346	国瓷 材料	2021 年 06 月 25 日	1,569,3 30.00	31,80 0.00	14	3. 50	2,07 3.82		
华泰 证券	20210625 00000348	利 亚 德	2021 年 06 月 25 日	648,830 .00	80,60 0.00	14	3. 50	857. 41		
华泰 证券	20210806 00000282	中际 旭创	2021 年 08 月 06 日	951,672 .00	22,80 0.00	28	3. 50	2,51 5.21		
华泰 证券	20210806 00000284	利 亚 德	2021 年 08 月 06 日	782,615 .00	81,10 0.00	28	3. 50	2,06 8.40		
华泰 证券	20210806 00000286	华宇 软件	2021 年 08 月 06 日	588,187 .00	33,10 0.00	28	3. 50	1,55 4.54		
华泰 证券	20210806 00000288	国瓷 材料	2021 年 08 月 06 日	1,564,1 60.00	32,00 0.00	28	3. 50	4,13 3.97		
华泰	20210806	开山	2021 年 08	242,157	15,90	28	3.	640.		

证券	00000290	股份	月 06 日	.00	0.00		50	01		
华泰 证券	20210806 00000292	卫宁 健康	2021 年 08 月 06 日	950,026 .00	68,20 0.00		3. 28	2,51 0.86		
华泰 证券	20210806 00000294	光线 传媒	2021 年 08 月 06 日	405,356 .00	46,70 0.00		3. 28	1,07 1.33		
华泰 证券	20210806 00000296	迪安 诊断	2021 年 08 月 06 日	599,604 .00	17,40 0.00		3. 28	1,58 4.71		
华泰 证券	20210806 00000298	北京 君正	2021 年 08 月 06 日	1,614,8 00.00	10,00 0.00		3. 28	4,26 7.81		
华泰 证券	20210806 00000300	捷成 股份	2021 年 08 月 06 日	320,970 .00	82,30 0.00		3. 28	848. 30		
华泰 证券	20210806 00000301	易 华 录	2021 年 08 月 06 日	438,400 .00	16,00 0.00		3. 28	1,15 8.66		
华泰 证券	20210806 00000304	华峰 超纤	2021 年 08 月 06 日	258,825 .00	49,30 0.00		3. 28	684. 06		
华泰 证券	20210806 00000306	万达 信息	2021 年 08 月 06 日	583,968 .00	47,40 0.00		3. 28	1,54 3.39		
华泰 证券	20210806 00000308	东方 国信	2021 年 08 月 06 日	360,936 .00	32,40 0.00		3. 28	953. 93		
华泰 证券	20210806 00000310	汤臣 倍健	2021 年 08 月 06 日	985,812 .00	33,90 0.00		3. 28	2,60 5.44		
华泰 证券	20210806 00000312	华策 影视	2021 年 08 月 06 日	242,136 .00	45,60 0.00		3. 28	639. 95		
华泰 证券	20210806 00000314	长盈 精密	2021 年 08 月 06 日	506,016 .00	28,80 0.00		3. 28	1,33 7.37		
华泰 证券	20210806 00000316	顺网 科技	2021 年 08 月 06 日	223,682 .00	19,40 0.00		3. 28	591. 18		
华泰 证券	20210806 00000318	长信 科技	2021 年 08 月 06 日	863,280 .00	98,10 0.00		3. 28	2,28 1.59		
华泰 证券	20210806 00000320	三聚 环保	2021 年 08 月 06 日	320,355 .00	56,50 0.00		3. 28	846. 68		
华泰 证券	20210806 00000322	碧 水 源	2021 年 08 月 06 日	629,946 .00	88,60 0.00		3. 28	1,66 4.91		
华泰 证券	20210806 00000324	蓝色 光标	2021 年 08 月 06 日	441,538 .00	79,70 0.00		3. 28	1,16 6.96		
华泰 证券	20210806 00000326	新 宙 邦	2021 年 08 月 06 日	1,440,7 20.00	11,50 0.00		3. 28	3,80 7.73		
华泰 证券	20210806 00000328	红日 药业	2021 年 08 月 06 日	340,806 .00	71,90 0.00		3. 28	900. 73		
华泰 证券	20210806 00000330	机 器	2021 年 08 月 06 日	628,476 .00	49,80 0.00		3. 28	1,66 1.02		

		人								
华泰 证券	20210806 00000331	网宿 科技	2021 年 08 月 06 日	490,941 .00	78,30 0.00	28	3. 50	1,29 7.52		
华泰 证券	20210806 00000334	豆神 教育	2021 年 08 月 06 日	113,436 .00	27,60 0.00	28	3. 50	299. 80		
华泰 证券	20210806 00000336	安科 生物	2021 年 08 月 06 日	602,270 .00	45,80 0.00	28	3. 50	1,59 1.76		
华泰 证券	20210806 00000337	神州 泰岳	2021 年 08 月 06 日	446,665 .00	78,50 0.00	28	3. 50	1,18 0.51		
华泰 证券	20210806 00000340	特 锐 德	2021 年 08 月 06 日	737,289 .00	24,90 0.00	28	3. 50	1,94 8.61		
华泰 证券	20210806 00008142	机 器 人	2021 年 08 月 06 日	623,428 .00	49,40 0.00	14	3. 50	823. 84		
华泰 证券	20210806 00008144	蓝色 光标	2021 年 08 月 06 日	437,660 .00	79,00 0.00	14	3. 50	578. 35		
华泰 证券	20210806 00008146	红日 药业	2021 年 08 月 06 日	338,436 .00	71,40 0.00	14	3. 50	447. 23		
华泰 证券	20210806 00008148	国瓷 材料	2021 年 08 月 06 日	1,554,3 84.00	31,80 0.00	14	3. 50	2,05 4.07		
华泰 证券	20210806 00008150	易 华 录	2021 年 08 月 06 日	432,920 .00	15,80 0.00	14	3. 50	572. 09		
华泰 证券	20210806 00008152	掌趣 科技	2021 年 08 月 06 日	391,669 .00	109,1 00.00	14	3. 50	517. 58		
华泰 证券	20210806 00008154	中际 旭创	2021 年 08 月 06 日	943,324 .00	22,60 0.00	14	3. 50	1,24 6.57		
华泰 证券	20210806 00008156	光威 复材	2021 年 08 月 06 日	1,002,3 27.00	12,30 0.00	14	3. 50	1,32 4.54		
华泰 证券	20210806 00008158	东方 国信	2021 年 08 月 06 日	356,480 .00	32,00 0.00	14	3. 50	471. 08		
华泰 证券	20210806 00008160	迪安 诊断	2021 年 08 月 06 日	592,712 .00	17,20 0.00	14	3. 50	783. 25		
华泰 证券	20210806 00008162	汤臣 倍健	2021 年 08 月 06 日	979,996 .00	33,70 0.00	14	3. 50	1,29 5.03		
华泰 证券	20210806 00008164	捷成 股份	2021 年 08 月 06 日	318,630 .00	81,70 0.00	14	3. 50	421. 06		
华泰 证券	20210806 00008786	我武 生物	2021 年 08 月 06 日	629,200 .00	10,40 0.00	14	3. 50	831. 47		
华泰 证券	20210806 00008788	三聚 环保	2021 年 08 月 06 日	315,819 .00	55,70 0.00	14	3. 50	417. 34		
华泰 证券	20210806 00008790	虹软 科技	2021 年 08 月 06 日	470,100 .00	10,00 0.00	14	3. 50	621. 22		

华泰 证券	20210806 00008792	普利 制药	2021 年 08 月 06 日	476,008 .00	10,40 0.00	14	3. 50	629. 03		
华泰 证券	20210806 00008794	昆仑 万维	2021 年 08 月 06 日	513,825 .00	32,50 0.00	14	3. 50	679. 00		
华泰 证券	20210806 00008796	易 华 录	2021 年 08 月 06 日	284,960 .00	10,40 0.00	14	3. 50	376. 57		
华泰 证券	20210806 00008798	我武 生物	2021 年 08 月 06 日	1,028,5 00.00	17,00 0.00	14	3. 50	1,35 9.13		
华泰 证券	20210806 00008800	万达 信息	2021 年 08 月 06 日	580,272 .00	47,10 0.00	14	3. 50	766. 81		
华泰 证券	20210806 00008802	长盈 精密	2021 年 08 月 06 日	500,745 .00	28,50 0.00	14	3. 50	661. 72		
华泰 证券	20210806 00008804	晶盛 机电	2021 年 08 月 06 日	1,669,9 95.00	25,50 0.00	14	3. 50	2,20 6.84		
华泰 证券	20210806 00008806	迈克 生物	2021 年 08 月 06 日	537,075 .00	15,50 0.00	14	3. 50	709. 73		
华泰 证券	20210806 00008808	豆神 教育	2021 年 08 月 06 日	113,847 .00	27,70 0.00	14	3. 50	150. 45		
华泰 证券	20210806 00008810	迪安 诊断	2021 年 08 月 06 日	606,496 .00	17,60 0.00	14	3. 50	801. 46		
华泰 证券	20210806 00008812	万孚 生物	2021 年 08 月 06 日	595,443 .00	10,30 0.00	14	3. 50	786. 86		
华泰 证券	20210806 00009074	华峰 超纤	2021 年 08 月 06 日	257,250 .00	49,00 0.00	14	3. 50	339. 95		
华泰 证券	20210806 00009076	新 宙 邦	2021 年 08 月 06 日	1,428,1 92.00	11,40 0.00	14	3. 50	1,88 7.31		
华泰 证券	20210806 00009078	安科 生物	2021 年 08 月 06 日	598,325 .00	45,50 0.00	14	3. 50	790. 67		
华泰 证券	20210806 00009080	碧 水 源	2021 年 08 月 06 日	623,547 .00	87,70 0.00	14	3. 50	824. 00		
华泰 证券	20210806 00009082	网宿 科技	2021 年 08 月 06 日	488,433 .00	77,90 0.00	14	3. 50	645. 45		
华泰 证券	20210806 00009084	神州 泰岳	2021 年 08 月 06 日	441,544 .00	77,60 0.00	14	3. 50	583. 49		
华泰 证券	20210806 00009086	欣 旺 达	2021 年 08 月 06 日	1,532,1 22.00	43,70 0.00	14	3. 50	2,02 4.65		
华泰 证券	20210806 00009088	华策 影视	2021 年 08 月 06 日	239,481 .00	45,10 0.00	14	3. 50	316. 47		
华泰 证券	20210806 00009090	长信 科技	2021 年 08 月 06 日	855,360 .00	97,20 0.00	14	3. 50	1,13 0.33		

华泰 证券	20210806 00009092	利 亚 德	2021 年 08 月 06 日	777,790 .00	80,60 0.00	14	3. 50	1,02 7.82		
华泰 证券	20210806 00009094	开山 股份	2021 年 08 月 06 日	239,111 .00	15,70 0.00	14	3. 50	315. 98		
华泰 证券	20210806 00009096	光线 传媒	2021 年 08 月 06 日	404,488 .00	46,60 0.00	14	3. 50	534. 52		
华泰 证券	20210806 00009098	华宇 软件	2021 年 08 月 06 日	582,856 .00	32,80 0.00	14	3. 50	770. 23		
华泰 证券	20210806 00009100	光环 新网	2021 年 08 月 06 日	674,956 .00	42,80 0.00	14	3. 50	891. 93		
华泰 证券	20210806 00009102	万孚 生物	2021 年 08 月 06 日	612,786 .00	10,60 0.00	14	3. 50	809. 78		
华泰 证券	20210806 00009104	寒锐 钴业	2021 年 08 月 06 日	895,600 .00	10,00 0.00	14	3. 50	1,18 3.51		
华泰 证券	20210806 00009106	睿创 微纳	2021 年 08 月 06 日	1,080,0 00.00	10,00 0.00	14	3. 50	1,42 7.18		
华泰 证券	20210806 00009108	道通 科技	2021 年 08 月 06 日	808,100 .00	10,00 0.00	14	3. 50	1,06 7.88		
华泰 证券	20210806 00009110	微芯 生物	2021 年 08 月 06 日	396,200 .00	10,00 0.00	14	3. 50	523. 57		
华泰 证券	20210806 00009112	晶晨 股份	2021 年 08 月 06 日	1,128,3 00.00	10,00 0.00	14	3. 50	1,49 1.01		
华泰 证券	20210806 00009114	普利 制药	2021 年 08 月 06 日	466,854 .00	10,20 0.00	14	3. 50	616. 93		
华泰 证券	20210806 00009116	迈克 生物	2021 年 08 月 06 日	388,080 .00	11,20 0.00	14	3. 50	512. 83		
华泰 证券	20210806 00009118	开山 股份	2021 年 08 月 06 日	164,484 .00	10,80 0.00	14	3. 50	217. 36		
华泰 证券	20210806 00009120	新 宙 邦	2021 年 08 月 06 日	1,390,6 08.00	11,10 0.00	14	3. 50	1,83 7.64		
华泰 证券	20210809 00004742	卫宁 健康	2021 年 08 月 09 日	973,526 .00	67,70 0.00	14	3. 50	1,28 6.48		
华泰 证券	20210809 00004752	卫宁 健康	2021 年 08 月 09 日	487,482 .00	33,90 0.00	14	3. 50	644. 19		
兴业 证券	20210809 00004754	卫宁 健康	2021 年 08 月 09 日	486,044 .00	33,80 0.00	14	3. 20	587. 24		
华泰 证券	20210809 00005510	卫宁 健康	2021 年 08 月 09 日	487,482 .00	33,90 0.00	14	3. 50	644. 19		
华泰 证券	20210809 00005520	卫宁 健康	2021 年 08 月 09 日	973,526 .00	67,70 0.00	14	3. 50	1,28 6.48		
华泰 证券	20210810 00019513	安科 生物	2021 年 08 月 10 日	619,255 .00	45,50 0.00	14	3. 50	818. 33		

华泰 证券	20210810 00019515	顺网 科技	2021 年 08 月 10 日	223,687 .00	19,30 0.00	14	3. 50	295. 60		
华泰 证券	20210810 00019517	微芯 生物	2021 年 08 月 10 日	405,700 .00	10,00 0.00	14	3. 50	536. 12		
华泰 证券	20210810 00019519	道通 科技	2021 年 08 月 10 日	833,300 .00	10,00 0.00	14	3. 50	1,10 1.18		
华泰 证券	20210810 00019521	虹软 科技	2021 年 08 月 10 日	475,600 .00	10,00 0.00	14	3. 50	628. 49		
华泰 证券	20210810 00022225	神州 泰岳	2021 年 08 月 10 日	431,456 .00	77,60 0.00	14	3. 50	570. 15		
华泰 证券	20210810 00022227	特 锐 德	2021 年 08 月 10 日	737,048 .00	24,70 0.00	14	3. 50	973. 98		
华泰 证券	20210810 00022229	豆神 教育	2021 年 08 月 10 日	135,730 .00	27,70 0.00	14	3. 50	179. 36		
华泰 证券	20210810 00022231	机 器 人	2021 年 08 月 10 日	635,778 .00	49,40 0.00	14	3. 50	840. 16		
华泰 证券	20210810 00022233	红日 药业	2021 年 08 月 10 日	335,580 .00	71,40 0.00	14	3. 50	443. 46		
华泰 证券	20210810 00022235	新 宙 邦	2021 年 08 月 10 日	1,289,9 10.00	11,40 0.00	14	3. 50	1,70 4.57		
华泰 证券	20210810 00022237	长信 科技	2021 年 08 月 10 日	848,556 .00	97,20 0.00	14	3. 50	1,12 1.34		
华泰 证券	20210810 00022239	晶晨 股份	2021 年 08 月 10 日	1,116,5 00.00	10,00 0.00	14	3. 50	1,47 5.42		
华泰 证券	20210810 00022241	睿创 微纳	2021 年 08 月 10 日	1,145,0 00.00	10,00 0.00	14	3. 50	1,51 3.08		
华泰 证券	20210810 00022243	顺网 科技	2021 年 08 月 10 日	223,687 .00	19,30 0.00	14	3. 50	295. 60		
华泰 证券	20210810 00022245	华峰 超纤	2021 年 08 月 10 日	261,660 .00	49,00 0.00	14	3. 50	345. 78		
华泰 证券	20210810 00022247	长盈 精密	2021 年 08 月 10 日	503,310 .00	28,50 0.00	14	3. 50	665. 11		
华泰 证券	20210810 00022249	捷成 股份	2021 年 08 月 10 日	363,565 .00	81,70 0.00	14	3. 50	480. 44		
华泰 证券	20210810 00022251	万达 信息	2021 年 08 月 10 日	593,460 .00	47,10 0.00	14	3. 50	784. 24		
华泰 证券	20210810 00022253	卫宁 健康	2021 年 08 月 10 日	984,358 .00	67,70 0.00	14	3. 50	1,30 0.80		
华泰 证券	20210810 00022255	光线 传媒	2021 年 08 月 10 日	417,070 .00	46,60 0.00	14	3. 50	551. 14		
华泰 证券	20210810	华宇	2021 年 08	583,184	32,80	14	3.	770.		

证券	00022257	软件	月 10 日	.00	0.00		50	66		
华泰 证券	20210810 00022259	开山 股份	2021 年 08 月 10 日	238,954 .00	15,70 0.00		3. 14	315. 77		
华泰 证券	20210810 00022261	我武 生物	2021 年 08 月 10 日	660,296 .00	10,40 0.00		3. 14	872. 56		
华泰 证券	20210810 00022263	利 亚 德	2021 年 08 月 10 日	737,490 .00	80,60 0.00		3. 14	974. 57		
华泰 证券	20210810 00022265	寒锐 钴业	2021 年 08 月 10 日	857,600 .00	10,00 0.00		3. 14	1,13 3.29		
华泰 证券	20210625 00000349	华宇 软件	2021 年 06 月 25 日	567,768 .00	32,80 0.00		3. 14	750. 29		
华泰 证券	20210625 00000352	蓝色 光标	2021 年 06 月 25 日	492,170 .00	79,00 0.00		3. 14	650. 39		
华泰 证券	20210625 00000354	机 器 人	2021 年 06 月 25 日	521,170 .00	49,40 0.00		3. 14	688. 71		
华泰 证券	20210625 00000355	网宿 科技	2021 年 06 月 25 日	465,842 .00	77,90 0.00		3. 14	615. 59		
华泰 证券	20210625 00000358	卫宁 健康	2021 年 06 月 25 日	1,076,4 30.00	67,70 0.00		3. 14	1,42 2.47		
华泰 证券	20210625 00000359	掌趣 科技	2021 年 06 月 25 日	475,676 .00	109,1 00.00		3. 14	628. 59		
华泰 证券	20210625 00000361	碧 水 源	2021 年 06 月 25 日	652,488 .00	87,70 0.00		3. 14	862. 24		
华泰 证券	20210625 00000363	中际 旭创	2021 年 06 月 25 日	835,974 .00	22,60 0.00		3. 14	1,10 4.71		
华泰 证券	20210625 00000364	易 华 录	2021 年 06 月 25 日	408,430 .00	15,80 0.00		3. 14	539. 73		
华泰 证券	20210625 00000365	新 宙 邦	2021 年 06 月 25 日	1,038,8 82.00	11,40 0.00		3. 14	1,37 2.85		
华泰 证券	20210625 00000367	华峰 超纤	2021 年 06 月 25 日	248,920 .00	49,00 0.00		3. 14	328. 94		
华泰 证券	20210625 00000368	红日 药业	2021 年 06 月 25 日	292,026 .00	71,40 0.00		3. 14	385. 90		
华泰 证券	20210625 00000369	三聚 环保	2021 年 06 月 25 日	330,858 .00	55,70 0.00		3. 14	437. 22		
华泰 证券	20210625 00000376	汤臣 倍健	2021 年 06 月 25 日	1,145,8 00.00	33,70 0.00		3. 14	1,51 4.14		
华泰 证券	20210625 00000378	东方 国信	2021 年 06 月 25 日	321,600 .00	32,00 0.00		3. 14	424. 98		

华泰 证券	20210625 00000379	万达 信息	2021 年 06 月 25 日	692,370 .00	47,10 0.00	14	3. 50	914. 94		
华泰 证券	20210625 00000381	长信 科技	2021 年 06 月 25 日	821,340 .00	97,20 0.00	14	3. 50	1,08 5.37		
华泰 证券	20210625 00000384	长盈 精密	2021 年 06 月 25 日	609,900 .00	28,50 0.00	14	3. 50	805. 96		
华泰 证券	20210625 00000386	华策 影视	2021 年 06 月 25 日	271,953 .00	45,10 0.00	14	3. 50	359. 38		
华泰 证券	20210625 00000388	迈克 生物	2021 年 06 月 25 日	653,635 .00	15,50 0.00	14	3. 50	863. 76		
华泰 证券	20210625 00000390	万孚 生物	2021 年 06 月 25 日	676,492 .00	10,60 0.00	14	3. 50	893. 96		
华泰 证券	20210625 00000392	光环 新网	2021 年 06 月 25 日	627,448 .00	42,80 0.00	14	3. 50	829. 15		
华泰 证券	20210625 00000394	我武 生物	2021 年 06 月 25 日	653,016 .00	10,40 0.00	14	3. 50	862. 94		
华泰 证券	20210625 00000395	寒锐 钴业	2021 年 06 月 25 日	778,600 .00	10,00 0.00	14	3. 50	1,02 8.89		
华泰 证券	20210625 00000398	昆仑 万维	2021 年 06 月 25 日	556,725 .00	32,50 0.00	14	3. 50	735. 69		
华泰 证券	20210625 00000400	普利 制药	2021 年 06 月 25 日	549,848 .00	10,40 0.00	14	3. 50	726. 61		
华泰 证券	20210629 00016257	神州 泰岳	2021 年 06 月 29 日	380,240 .00	77,60 0.00	14	3. 50	502. 47		
华泰 证券	20210629 00016259	豆神 教育	2021 年 06 月 29 日	158,998 .00	27,70 0.00	14	3. 50	210. 11		
华泰 证券	20210629 00017289	碧 水 源	2021 年 06 月 29 日	646,349 .00	87,70 0.00	14	3. 50	854. 13		
华泰 证券	20210629 00017291	长盈 精密	2021 年 06 月 29 日	587,955 .00	28,50 0.00	14	3. 50	776. 96		
华泰 证券	20210629 00017293	特 锐 德	2021 年 06 月 29 日	731,120 .00	24,70 0.00	14	3. 50	966. 15		
华泰 证券	20210629 00017295	汤臣 倍健	2021 年 06 月 29 日	1,125,2 43.00	33,70 0.00	14	3. 50	1,48 6.97		
华泰 证券	20210629 00017297	安科 生物	2021 年 06 月 29 日	673,400 .00	45,50 0.00	14	3. 50	889. 88		
华泰 证券	20210629 00017299	万达 信息	2021 年 06 月 29 日	703,203 .00	47,10 0.00	14	3. 50	929. 26		
华泰 证券	20210629 00017301	捷成 股份	2021 年 06 月 29 日	420,755 .00	81,70 0.00	14	3. 50	556. 01		
华泰 证券	20210629 00017303	网宿 科技	2021 年 06 月 29 日	458,052 .00	77,90 0.00	14	3. 50	605. 30		

华泰 证券	20210629 00017305	易 华 录	2021 年 06 月 29 日	415,224 .00	15,80 0.00	14	3. 50	548. 70		
华泰 证券	20210629 00017307	机 器 人	2021 年 06 月 29 日	520,676 .00	49,40 0.00	14	3. 50	688. 06		
华泰 证券	20210629 00017309	三聚 环保	2021 年 06 月 29 日	324,731 .00	55,70 0.00	14	3. 50	429. 12		
华泰 证券	20210629 00017311	迪安 诊断	2021 年 06 月 29 日	652,568 .00	17,20 0.00	14	3. 50	862. 35		
华泰 证券	20210629 00017313	华策 影视	2021 年 06 月 29 日	266,992 .00	45,10 0.00	14	3. 50	352. 82		
华泰 证券	20210629 00017315	华宇 软件	2021 年 06 月 29 日	594,336 .00	32,80 0.00	14	3. 50	785. 40		
华泰 证券	20210629 00017317	华峰 超纤	2021 年 06 月 29 日	242,060 .00	49,00 0.00	14	3. 50	319. 87		
华泰 证券	20210629 00017319	利 亚 德	2021 年 06 月 29 日	626,262 .00	80,60 0.00	14	3. 50	827. 58		
华泰 证券	20210629 00017321	欣 旺 达	2021 年 06 月 29 日	1,368,6 84.00	43,70 0.00	14	3. 50	1,80 8.67		
华泰 证券	20210629 00017323	掌趣 科技	2021 年 06 月 29 日	466,948 .00	109,1 00.00	14	3. 50	617. 06		
华泰 证券	20210629 00017325	北京 君正	2021 年 06 月 29 日	931,800 .00	10,00 0.00	14	3. 50	1,23 1.34		
华泰 证券	20210629 00017341	我武 生物	2021 年 06 月 29 日	651,352 .00	10,40 0.00	14	3. 50	860. 74		
华泰 证券	20210629 00017343	光线 传媒	2021 年 06 月 29 日	497,688 .00	46,60 0.00	14	3. 50	657. 68		
华泰 证券	20210629 00017345	晶盛 机电	2021 年 06 月 29 日	1,237,7 70.00	25,50 0.00	14	3. 50	1,63 5.67		
华泰 证券	20210629 00017347	开山 股份	2021 年 06 月 29 日	219,800 .00	15,70 0.00	14	3. 50	290. 46		
华泰 证券	20210629 00017349	光环 新网	2021 年 06 月 29 日	612,896 .00	42,80 0.00	14	3. 50	809. 92		
华泰 证券	20210629 00017351	国瓷 材料	2021 年 06 月 29 日	1,551,5 22.00	31,80 0.00	14	3. 50	2,05 0.29		
华泰 证券	20210629 00017353	景 嘉 微	2021 年 06 月 29 日	942,500 .00	10,00 0.00	14	3. 50	1,24 5.48		
华泰 证券	20210629 00017355	中际 旭创	2021 年 06 月 29 日	866,936 .00	22,60 0.00	14	3. 50	1,14 5.63		
华泰	20210629	万孚	2021 年 06	666,846	10,60	14	3.	881.		

证券	00017357	生物	月 29 日	.00	0.00		50	22		
华泰	20210629	昆仑	2021 年 06	549,575	32,50		3.	726.		
证券	00017359	万维	月 29 日	.00	0.00	14	50	25		
华泰	20210629	光威	2021 年 06	903,066	12,30		3.	1,19		
证券	00017361	复材	月 29 日	.00	0.00	14	50	3.37		
华泰	20210629	迈克	2021 年 06	661,850	15,50		3.	874.		
证券	00017363	生物	月 29 日	.00	0.00	14	50	61		
华泰	20210629	睿创	2021 年 06	987,000	10,00		3.	1,30		
证券	00017365	微纳	月 29 日	.00	0.00	14	50	4.29		
华泰	20210629	虹软	2021 年 06	546,500	10,00		3.	722.		
证券	00017367	科技	月 29 日	.00	0.00	14	50	18		
华泰	20210629	晶晨	2021 年 06	1,047,5	10,00		3.	1,38		
证券	00017369	股份	月 29 日	00.00	0.00	14	50	4.24		
华泰	20210629	道通	2021 年 06	882,000	10,00		3.	1,16		
证券	00017371	科技	月 29 日	.00	0.00	14	50	5.53		
华泰	20210629	微芯	2021 年 06	454,800	10,00		3.	601.		
证券	00017373	生物	月 29 日	.00	0.00	14	50	00		
华泰	20210629	寒锐	2021 年 06	762,100	10,00		3.	1,00		
证券	00017375	钴业	月 29 日	.00	0.00	14	50	7.09		
华泰	20210629	顺网	2021 年 06	251,865	19,30		3.	332.		
证券	00017377	科技	月 29 日	.00	0.00	14	50	83		
华泰	20210629	东方	2021 年 06	378,240	32,00		3.	499.		
证券	00017379	国信	月 29 日	.00	0.00	14	50	83		
华泰	20210629	红日	2021 年 06	295,596	71,40		3.	390.		
证券	00017381	药业	月 29 日	.00	0.00	14	50	62		
华泰	20210629	长信	2021 年 06	792,180	97,20		3.	1,04		
证券	00017383	科技	月 29 日	.00	0.00	14	50	6.84		
华泰	20210629	蓝色	2021 年 06	478,740	79,00		3.	632.		
证券	00017385	光标	月 29 日	.00	0.00	14	50	64		
华泰	20210629	卫宁	2021 年 06	1,095,3	67,70		3.	1,44		
证券	00017387	健康	月 29 日	86.00	0.00	14	50	7.52		
华泰	20210629	新	2021 年 06	1,096,6	11,40		3.	1,44		
证券	00017389	宙邦	月 29 日	80.00	0.00	14	50	9.23		
华泰	20210629	普利	2021 年 06	542,568	10,40		3.	716.		
证券	00017391	制药	月 29 日	.00	0.00	14	50	99		
华泰	20210629	掌趣	2021 年 06	466,948	109,1		3.	617.		
证券	00017393	科技	月 29 日	.00	00.00	14	50	06		
华泰	20210629	卫宁	2021 年 06	1,095,3	67,70		3.	1,44		
证券	00017395	健康	月 29 日	86.00	0.00	14	50	7.52		
华泰	20210629	长信	2021 年 06	792,180	97,20		3.	1,04		
证券	00017397	科技	月 29 日	.00	0.00	14	50	6.84		
华泰	20210629	华策	2021 年 06	266,992	45,10		3.	352.		
证券	00017399	影视	月 29 日	.00	0.00	14	50	82		

华泰 证券	20210629 00017401	长盈 精密	2021 年 06 月 29 日	587,955 .00	28,50 0.00	14	3. 50	776. 96		
华泰 证券	20210629 00017403	汤臣 倍健	2021 年 06 月 29 日	1,125,2 43.00	33,70 0.00	14	3. 50	1,48 6.97		
华泰 证券	20210629 00017405	北京 君正	2021 年 06 月 29 日	931,800 .00	10,00 0.00	14	3. 50	1,23 1.34		
华泰 证券	20210629 00017407	华宇 软件	2021 年 06 月 29 日	594,336 .00	32,80 0.00	14	3. 50	785. 40		
华泰 证券	20210629 00017409	晶盛 机电	2021 年 06 月 29 日	1,237,7 70.00	25,50 0.00	14	3. 50	1,63 5.67		
华泰 证券	20210629 00017411	豆神 教育	2021 年 06 月 29 日	158,998 .00	27,70 0.00	14	3. 50	210. 11		
华泰 证券	20210629 00017413	新 宙 邦	2021 年 06 月 29 日	1,096,6 80.00	11,40 0.00	14	3. 50	1,44 9.23		
华泰 证券	20210629 00017415	神州 泰岳	2021 年 06 月 29 日	380,240 .00	77,60 0.00	14	3. 50	502. 47		
华泰 证券	20210629 00017417	三聚 环保	2021 年 06 月 29 日	324,731 .00	55,70 0.00	14	3. 50	429. 12		
华泰 证券	20210629 00017419	安科 生物	2021 年 06 月 29 日	673,400 .00	45,50 0.00	14	3. 50	889. 88		
华泰 证券	20210629 00017421	机 器 人	2021 年 06 月 29 日	520,676 .00	49,40 0.00	14	3. 50	688. 06		
华泰 证券	20210629 00017423	顺网 科技	2021 年 06 月 29 日	251,865 .00	19,30 0.00	14	3. 50	332. 83		
华泰 证券	20210629 00017425	华峰 超纤	2021 年 06 月 29 日	242,060 .00	49,00 0.00	14	3. 50	319. 87		
华泰 证券	20210629 00017427	碧 水 源	2021 年 06 月 29 日	646,349 .00	87,70 0.00	14	3. 50	854. 13		
华泰 证券	20210629 00017429	我武 生物	2021 年 06 月 29 日	651,352 .00	10,40 0.00	14	3. 50	860. 74		
华泰 证券	20210629 00017431	万达 信息	2021 年 06 月 29 日	703,203 .00	47,10 0.00	14	3. 50	929. 26		
华泰 证券	20210629 00017433	特 锐 德	2021 年 06 月 29 日	731,120 .00	24,70 0.00	14	3. 50	966. 15		
华泰 证券	20210629 00017435	利 亚 德	2021 年 06 月 29 日	626,262 .00	80,60 0.00	14	3. 50	827. 58		
华泰 证券	20210629 00017437	昆仑 万维	2021 年 06 月 29 日	549,575 .00	32,50 0.00	14	3. 50	726. 25		
华泰	20210629	普利	2021 年 06	542,568	10,40	14	3.	716.		

证券	00017439	制药	月 29 日	.00	0.00		50	99		
华泰 证券	20210629 00017441	捷成 股份	2021 年 06 月 29 日	420,755 .00	81,70 0.00		3. 14	556. 50		
华泰 证券	20210629 00017443	东方 国信	2021 年 06 月 29 日	378,240 .00	32,00 0.00		3. 14	499. 50		
华泰 证券	20210629 00017445	欣 旺 达	2021 年 06 月 29 日	1,368,6 84.00	43,70 0.00		3. 14	1,80 50		
华泰 证券	20210629 00017447	开山 股份	2021 年 06 月 29 日	219,800 .00	15,70 0.00		3. 14	290. 50		
华泰 证券	20210629 00017449	迪安 诊断	2021 年 06 月 29 日	652,568 .00	17,20 0.00		3. 14	862. 50		
华泰 证券	20210629 00017451	光线 传媒	2021 年 06 月 29 日	497,688 .00	46,60 0.00		3. 14	657. 50		
华泰 证券	20210629 00017453	易 华 录	2021 年 06 月 29 日	415,224 .00	15,80 0.00		3. 14	548. 50		
华泰 证券	20210629 00017455	寒锐 钴业	2021 年 06 月 29 日	762,100 .00	10,00 0.00		3. 14	1,00 50		
华泰 证券	20210629 00017457	万孚 生物	2021 年 06 月 29 日	666,846 .00	10,60 0.00		3. 14	881. 50		
华泰 证券	20210629 00017459	微芯 生物	2021 年 06 月 29 日	454,800 .00	10,00 0.00		3. 14	601. 50		
华泰 证券	20210629 00017461	晶晨 股份	2021 年 06 月 29 日	1,047,5 00.00	10,00 0.00		3. 14	1,38 50		
华泰 证券	20210629 00017463	道通 科技	2021 年 06 月 29 日	882,000 .00	10,00 0.00		3. 14	1,16 50		
华泰 证券	20210629 00017465	睿创 微纳	2021 年 06 月 29 日	987,000 .00	10,00 0.00		3. 14	1,30 50		
华泰 证券	20210629 00017467	虹软 科技	2021 年 06 月 29 日	546,500 .00	10,00 0.00		3. 14	722. 50		
华泰 证券	20210810 00022267	光环 新网	2021 年 08 月 10 日	696,356 .00	42,80 0.00		3. 14	920. 50		
华泰 证券	20210810 00022269	光威 复材	2021 年 08 月 10 日	1,016,5 95.00	12,30 0.00		3. 14	1,34 50		
华泰 证券	20210810 00022271	昆仑 万维	2021 年 08 月 10 日	520,000 .00	32,50 0.00		3. 14	687. 50		
华泰 证券	20210810 00022273	景 嘉 微	2021 年 08 月 10 日	977,000 .00	10,00 0.00		3. 14	1,29 50		
华泰 证券	20210810 00022275	网宿 科技	2021 年 08 月 10 日	481,422 .00	77,90 0.00		3. 14	636. 50		
华泰 证券	20210810 00022277	神州 泰岳	2021 年 08 月 10 日	431,456 .00	77,60 0.00		3. 14	570. 50		

华泰 证券	20210810 00022279	红日 药业	2021 年 08 月 10 日	335,580 .00	71,40 0.00	14	3. 50	443. 46		
华泰 证券	20210810 00022281	豆神 教育	2021 年 08 月 10 日	135,730 .00	27,70 0.00	14	3. 50	179. 36		
华泰 证券	20210810 00022283	新 宙 邦	2021 年 08 月 10 日	1,289,9 10.00	11,40 0.00	14	3. 50	1,70 4.57		
华泰 证券	20210810 00022285	碧 水 源	2021 年 08 月 10 日	624,424 .00	87,70 0.00	14	3. 50	825. 16		
华泰 证券	20210810 00022287	华策 影视	2021 年 08 月 10 日	244,442 .00	45,10 0.00	14	3. 50	323. 02		
华泰 证券	20210810 00022289	万达 信息	2021 年 08 月 10 日	593,460 .00	47,10 0.00	14	3. 50	784. 24		
华泰 证券	20210810 00022291	易 华 录	2021 年 08 月 10 日	553,632 .00	15,80 0.00	14	3. 50	731. 61		
华泰 证券	20210810 00022293	开山 股份	2021 年 08 月 10 日	238,954 .00	15,70 0.00	14	3. 50	315. 77		
华泰 证券	20210810 00022295	利 亚 德	2021 年 08 月 10 日	737,490 .00	80,60 0.00	14	3. 50	974. 57		
华泰 证券	20210810 00022297	晶盛 机电	2021 年 08 月 10 日	1,574,3 70.00	25,50 0.00	14	3. 50	2,08 0.48		
华泰 证券	20210810 00022299	昆仑 万维	2021 年 08 月 10 日	520,000 .00	32,50 0.00	14	3. 50	687. 16		
华泰 证券	20210810 00022301	机 器 人	2021 年 08 月 10 日	635,778 .00	49,40 0.00	14	3. 50	840. 16		
华泰 证券	20210810 00022303	寒锐 钴业	2021 年 08 月 10 日	857,600 .00	10,00 0.00	14	3. 50	1,13 3.29		
华泰 证券	20210810 00022305	长信 科技	2021 年 08 月 10 日	848,556 .00	97,20 0.00	14	3. 50	1,12 1.34		
华泰 证券	20210810 00022307	光威 复材	2021 年 08 月 10 日	1,016,5 95.00	12,30 0.00	14	3. 50	1,34 3.40		
华泰 证券	20210810 00022309	长盈 精密	2021 年 08 月 10 日	503,310 .00	28,50 0.00	14	3. 50	665. 11		
华泰 证券	20210810 00022311	捷成 股份	2021 年 08 月 10 日	363,565 .00	81,70 0.00	14	3. 50	480. 44		
华泰 证券	20210810 00022313	北京 君正	2021 年 08 月 10 日	1,582,5 00.00	10,00 0.00	14	3. 50	2,09 1.22		
华泰 证券	20210810 00022315	华宇 软件	2021 年 08 月 10 日	583,184 .00	32,80 0.00	14	3. 50	770. 66		
华泰	20210810	掌趣	2021 年 08	398,215	109,1	14	3.	526.		

证券	00022317	科技	月 10 日	.00	00.00		50	23		
华泰 证券	20210810 00022319	景 嘉 微	2021 年 08 月 10 日	977,000 .00	10,00 0.00		3. 14	1,29 1.07		
华泰 证券	20210810 00022321	万孚 生物	2021 年 08 月 10 日	602,610 .00	10,60 0.00		3. 14	796. 33		
华泰 证券	20210810 00022323	虹软 科技	2021 年 08 月 10 日	475,600 .00	10,00 0.00		3. 14	628. 49		
华泰 证券	20210810 00022325	睿创 微纳	2021 年 08 月 10 日	1,145,0 00.00	10,00 0.00		3. 14	1,51 3.08		
华泰 证券	20210810 00022327	晶晨 股份	2021 年 08 月 10 日	1,116,5 00.00	10,00 0.00		3. 14	1,47 5.42		
华泰 证券	20210810 00022329	安科 生物	2021 年 08 月 10 日	619,255 .00	45,50 0.00		3. 14	818. 33		
华泰 证券	20210810 00022331	蓝色 光标	2021 年 08 月 10 日	443,980 .00	79,00 0.00		3. 14	586. 70		
华泰 证券	20210810 00022333	碧 水 源	2021 年 08 月 10 日	624,424 .00	87,70 0.00		3. 14	825. 16		
华泰 证券	20210810 00022335	华策 影视	2021 年 08 月 10 日	244,442 .00	45,10 0.00		3. 14	323. 02		
华泰 证券	20210810 00022337	道通 科技	2021 年 08 月 10 日	833,300 .00	10,00 0.00		3. 14	1,10 1.18		
华泰 证券	20210810 00022339	欣 旺 达	2021 年 08 月 10 日	1,606,8 49.00	43,70 0.00		3. 14	2,12 3.40		
华泰 证券	20210810 00022341	微芯 生物	2021 年 08 月 10 日	405,700 .00	10,00 0.00		3. 14	536. 12		
华泰 证券	20210810 00022343	易 华 录	2021 年 08 月 10 日	553,632 .00	15,80 0.00		3. 14	731. 61		
华泰 证券	20210810 00022345	迪安 诊断	2021 年 08 月 10 日	600,108 .00	17,20 0.00		3. 14	793. 02		
华泰 证券	20210810 00022347	中际 旭创	2021 年 08 月 10 日	950,782 .00	22,60 0.00		3. 14	1,25 6.43		
华泰 证券	20210810 00022349	掌趣 科技	2021 年 08 月 10 日	398,215 .00	109,1 00.00		3. 14	526. 23		
华泰 证券	20210810 00022351	网宿 科技	2021 年 08 月 10 日	481,422 .00	77,90 0.00		3. 14	636. 18		
华泰 证券	20210810 00022353	万孚 生物	2021 年 08 月 10 日	602,610 .00	10,60 0.00		3. 14	796. 33		
华泰 证券	20210810 00022355	三聚 环保	2021 年 08 月 10 日	318,604 .00	55,70 0.00		3. 14	421. 02		
华泰	20210810	东方	2021 年 08	376,320	32,00		14	497.		

证券	00022357	国信	月 10 日	.00	0.00		50	29		
华泰 证券	20210810 00022359	汤臣 倍健	2021 年 08 月 10 日	1,049,7 55.00	33,70 0.00	14	3.	1,38 7.22		
华泰 证券	20210810 00022361	北京 君正	2021 年 08 月 10 日	1,582,5 00.00	10,00 0.00	14	3.	2,09 1.22		
华泰 证券	20210810 00022363	国瓷 材料	2021 年 08 月 10 日	1,567,4 22.00	31,80 0.00	14	3.	2,07 1.30		
华泰 证券	20210810 00022365	晶盛 机电	2021 年 08 月 10 日	1,574,3 70.00	25,50 0.00	14	3.	2,08 0.48		
华泰 证券	20210810 00022367	迈克 生物	2021 年 08 月 10 日	531,805 .00	15,50 0.00	14	3.	702. 76		
华泰 证券	20210810 00022369	普利 制药	2021 年 08 月 10 日	483,288 .00	10,40 0.00	14	3.	638. 65		
华泰 证券	20210810 00022371	特 锐 德	2021 年 08 月 10 日	737,048 .00	24,70 0.00	14	3.	973. 98		
华泰 证券	20210810 00022373	蓝色 光标	2021 年 08 月 10 日	443,980 .00	79,00 0.00	14	3.	586. 70		
华泰 证券	20210810 00022375	光线 传媒	2021 年 08 月 10 日	417,070 .00	46,60 0.00	14	3.	551. 14		
华泰 证券	20210810 00022377	三聚 环保	2021 年 08 月 10 日	318,604 .00	55,70 0.00	14	3.	421. 02		
华泰 证券	20210810 00022379	东方 国信	2021 年 08 月 10 日	376,320 .00	32,00 0.00	14	3.	497. 29		
华泰 证券	20210810 00022381	欣 旺 达	2021 年 08 月 10 日	1,606,8 49.00	43,70 0.00	14	3.	2,12 3.40		
华泰 证券	20210810 00022383	汤臣 倍健	2021 年 08 月 10 日	1,049,7 55.00	33,70 0.00	14	3.	1,38 7.22		
华泰 证券	20210810 00022385	华峰 超纤	2021 年 08 月 10 日	261,660 .00	49,00 0.00	14	3.	345. 78		
华泰 证券	20210810 00022387	迪安 诊断	2021 年 08 月 10 日	600,108 .00	17,20 0.00	14	3.	793. 02		
华泰 证券	20210810 00022389	国瓷 材料	2021 年 08 月 10 日	1,567,4 22.00	31,80 0.00	14	3.	2,07 1.30		
华泰 证券	20210810 00022391	卫宁 健康	2021 年 08 月 10 日	984,358 .00	67,70 0.00	14	3.	1,30 0.80		
华泰 证券	20210810 00022393	中际 旭创	2021 年 08 月 10 日	950,782 .00	22,60 0.00	14	3.	1,25 6.43		
华泰 证券	20210810 00022395	光环 新网	2021 年 08 月 10 日	696,356 .00	42,80 0.00	14	3.	920. 21		
华泰 证券	20210810 00022397	普利 制药	2021 年 08 月 10 日	483,288 .00	10,40 0.00	14	3.	638. 65		
华泰	20210810	迈克	2021 年 08	531,805	15,50	14	3.	702.		

证券	00022399	生物	月 10 日	.00	0.00		50	76		
华泰 证券	20210810 00022401	我武 生物	2021 年 08 月 10 日	660,296 .00	10,40 0.00	14	3. 50	872. 56		
华泰 证券	20210810 00022507	晶晨 股份	2021 年 08 月 10 日	1,116,5 00.00	10,00 0.00	14	3. 50	1,47 5.42		
华泰 证券	20210810 00022509	微芯 生物	2021 年 08 月 10 日	405,700 .00	10,00 0.00	14	3. 50	536. 12		
华泰 证券	20210810 00022511	睿创 微纳	2021 年 08 月 10 日	1,145,0 00.00	10,00 0.00	14	3. 50	1,51 3.08		
华泰 证券	20210810 00022565	顺网 科技	2021 年 08 月 10 日	223,687 .00	19,30 0.00	14	3. 50	295. 60		
华泰 证券	20210810 00022567	华峰 超纤	2021 年 08 月 10 日	261,660 .00	49,00 0.00	14	3. 50	345. 78		
华泰 证券	20210810 00022569	碧 水 源	2021 年 08 月 10 日	624,424 .00	87,70 0.00	14	3. 50	825. 16		
华泰 证券	20210810 00022571	欣 旺 达	2021 年 08 月 10 日	1,606,8 49.00	43,70 0.00	14	3. 50	2,12 3.40		
华泰 证券	20210810 00022573	豆神 教育	2021 年 08 月 10 日	135,730 .00	27,70 0.00	14	3. 50	179. 36		
华泰 证券	20210810 00022575	易 华 录	2021 年 08 月 10 日	553,632 .00	15,80 0.00	14	3. 50	731. 61		
华泰 证券	20210810 00022577	汤臣 倍健	2021 年 08 月 10 日	1,049,7 55.00	33,70 0.00	14	3. 50	1,38 7.22		
华泰 证券	20210810 00022579	特 锐 德	2021 年 08 月 10 日	737,048 .00	24,70 0.00	14	3. 50	973. 98		
华泰 证券	20210810 00022581	新 宙 邦	2021 年 08 月 10 日	1,289,9 10.00	11,40 0.00	14	3. 50	1,70 4.57		
华泰 证券	20210810 00022583	华策 影视	2021 年 08 月 10 日	244,442 .00	45,10 0.00	14	3. 50	323. 02		
华泰 证券	20210810 00022585	中际 旭创	2021 年 08 月 10 日	950,782 .00	22,60 0.00	14	3. 50	1,25 6.43		
华泰 证券	20210810 00022587	网宿 科技	2021 年 08 月 10 日	481,422 .00	77,90 0.00	14	3. 50	636. 18		
华泰 证券	20210810 00022589	利 亚 德	2021 年 08 月 10 日	737,490 .00	80,60 0.00	14	3. 50	974. 57		
华泰 证券	20210810 00022591	卫宁 健康	2021 年 08 月 10 日	984,358 .00	67,70 0.00	14	3. 50	1,30 0.80		
华泰	20210810	昆仑	2021 年 08	520,000	32,50	14	3.	687.		

证券	00022593	万维	月 10 日	.00	0.00		50	16		
华泰 证券	20210810 00022595	北京 君正	2021 年 08 月 10 日	1,582,5 00.00	10,00 0.00		3. 14	2,09 50		
华泰 证券	20210810 00022597	光线 传媒	2021 年 08 月 10 日	417,070 .00	46,60 0.00		3. 14	551. 50		
华泰 证券	20210810 00022599	华宇 软件	2021 年 08 月 10 日	583,184 .00	32,80 0.00		3. 14	770. 50		
华泰 证券	20210810 00022601	万孚 生物	2021 年 08 月 10 日	602,610 .00	10,60 0.00		3. 14	796. 50		
华泰 证券	20210810 00022603	晶盛 机电	2021 年 08 月 10 日	1,574,3 70.00	25,50 0.00		3. 14	2,08 50		
华泰 证券	20210810 00022605	景 嘉 微	2021 年 08 月 10 日	977,000 .00	10,00 0.00		3. 14	1,29 50		
华泰 证券	20210810 00022607	普利 制药	2021 年 08 月 10 日	483,288 .00	10,40 0.00		3. 14	638. 50		
华泰 证券	20210810 00022609	我武 生物	2021 年 08 月 10 日	660,296 .00	10,40 0.00		3. 14	872. 50		
华泰 证券	20210810 00022621	安科 生物	2021 年 08 月 10 日	619,255 .00	45,50 0.00		3. 14	818. 50		
华泰 证券	20210810 00022623	红日 药业	2021 年 08 月 10 日	335,580 .00	71,40 0.00		3. 14	443. 50		
华泰 证券	20210810 00022625	神州 泰岳	2021 年 08 月 10 日	431,456 .00	77,60 0.00		3. 14	570. 50		
华泰 证券	20210810 00022627	机 器 人	2021 年 08 月 10 日	635,778 .00	49,40 0.00		3. 14	840. 50		
华泰 证券	20210810 00022629	三聚 环保	2021 年 08 月 10 日	318,604 .00	55,70 0.00		3. 14	421. 50		
华泰 证券	20210810 00022631	寒锐 钴业	2021 年 08 月 10 日	857,600 .00	10,00 0.00		3. 14	1,13 50		
华泰 证券	20210810 00022633	光威 复材	2021 年 08 月 10 日	1,016,5 95.00	12,30 0.00		3. 14	1,34 50		
华泰 证券	20210810 00022635	捷成 股份	2021 年 08 月 10 日	363,565 .00	81,70 0.00		3. 14	480. 50		
华泰 证券	20210810 00022637	长盈 精密	2021 年 08 月 10 日	503,310 .00	28,50 0.00		3. 14	665. 50		
华泰 证券	20210810 00022639	蓝色 光标	2021 年 08 月 10 日	443,980 .00	79,00 0.00		3. 14	586. 50		
华泰 证券	20210810 00022641	掌趣 科技	2021 年 08 月 10 日	398,215 .00	109,1 00.00		3. 14	526. 50		
华泰 证券	20210810 00022643	长信 科技	2021 年 08 月 10 日	848,556 .00	97,20 0.00		3. 14	1,12 50		
华泰	20210810	东方	2021 年 08	376,320	32,00		3. 14	497.		

证券	00022645	国信	月 10 日	.00	0.00		50	29		
华泰 证券	20210810 00022647	光环 新网	2021 年 08 月 10 日	696,356 .00	42,80 0.00		3. 14	920. 21		
华泰 证券	20210810 00022649	万达 信息	2021 年 08 月 10 日	593,460 .00	47,10 0.00		3. 14	784. 24		
华泰 证券	20210810 00022651	迈克 生物	2021 年 08 月 10 日	531,805 .00	15,50 0.00		3. 14	702. 76		
华泰 证券	20210629 00017469	网宿 科技	2021 年 06 月 29 日	458,052 .00	77,90 0.00		3. 14	605. 30		
华泰 证券	20210629 00017471	红日 药业	2021 年 06 月 29 日	295,596 .00	71,40 0.00		3. 14	390. 62		
华泰 证券	20210629 00017473	国瓷 材料	2021 年 06 月 29 日	1,551,5 22.00	31,80 0.00		3. 14	2,05 0.29		
华泰 证券	20210629 00017475	蓝色 光标	2021 年 06 月 29 日	478,740 .00	79,00 0.00		3. 14	632. 64		
华泰 证券	20210629 00017477	迈克 生物	2021 年 06 月 29 日	661,850 .00	15,50 0.00		3. 14	874. 61		
华泰 证券	20210629 00017479	中际 旭创	2021 年 06 月 29 日	866,936 .00	22,60 0.00		3. 14	1,14 5.63		
华泰 证券	20210629 00017481	光威 复材	2021 年 06 月 29 日	903,066 .00	12,30 0.00		3. 14	1,19 3.37		
华泰 证券	20210629 00017483	景 嘉 微	2021 年 06 月 29 日	942,500 .00	10,00 0.00		3. 14	1,24 5.48		
华泰 证券	20210629 00017485	光环 新网	2021 年 06 月 29 日	612,896 .00	42,80 0.00		3. 14	809. 92		
华泰 证券	20210629 00017487	华峰 超纤	2021 年 06 月 29 日	242,060 .00	49,00 0.00		3. 14	319. 87		
华泰 证券	20210629 00017489	国瓷 材料	2021 年 06 月 29 日	1,551,5 22.00	31,80 0.00		3. 14	2,05 0.29		
华泰 证券	20210629 00017491	中际 旭创	2021 年 06 月 29 日	866,936 .00	22,60 0.00		3. 14	1,14 5.63		
华泰 证券	20210629 00017493	华宇 软件	2021 年 06 月 29 日	594,336 .00	32,80 0.00		3. 14	785. 40		
华泰 证券	20210629 00017495	我武 生物	2021 年 06 月 29 日	651,352 .00	10,40 0.00		3. 14	860. 74		
华泰 证券	20210629 00017497	顺网 科技	2021 年 06 月 29 日	251,865 .00	19,30 0.00		3. 14	332. 83		
华泰 证券	20210629 00017499	长信 科技	2021 年 06 月 29 日	792,180 .00	97,20 0.00		3. 14	1,04 6.84		
华泰 证券	20210629 00017501	蓝色 光标	2021 年 06 月 29 日	478,740 .00	79,00 0.00		3. 14	632. 64		
华泰 证券	20210629 00017503	碧 水	2021 年 06 月 29 日	646,349 .00	87,70 0.00		3. 14	854. 13		

		源								
华泰 证券	20210629 00017505	晶盛 机电	2021 年 06 月 29 日	1,237,7 70.00	25,50 0.00	14	3. 50	1,63 5.67		
华泰 证券	20210629 00017507	利 亚 德	2021 年 06 月 29 日	626,262 .00	80,60 0.00	14	3. 50	827. 58		
华泰 证券	20210629 00017509	掌趣 科技	2021 年 06 月 29 日	466,948 .00	109,1 00.00	14	3. 50	617. 06		
华泰 证券	20210629 00017511	北京 君正	2021 年 06 月 29 日	931,800 .00	10,00 0.00	14	3. 50	1,23 1.34		
华泰 证券	20210629 00017513	光环 新网	2021 年 06 月 29 日	612,896 .00	42,80 0.00	14	3. 50	809. 92		
华泰 证券	20210629 00017515	晶晨 股份	2021 年 06 月 29 日	1,047,5 00.00	10,00 0.00	14	3. 50	1,38 4.24		
华泰 证券	20210629 00017517	汤臣 倍健	2021 年 06 月 29 日	1,125,2 43.00	33,70 0.00	14	3. 50	1,48 6.97		
华泰 证券	20210629 00017519	微芯 生物	2021 年 06 月 29 日	454,800 .00	10,00 0.00	14	3. 50	601. 00		
华泰 证券	20210629 00017521	神州 泰岳	2021 年 06 月 29 日	380,240 .00	77,60 0.00	14	3. 50	502. 47		
华泰 证券	20210629 00017523	豆神 教育	2021 年 06 月 29 日	158,998 .00	27,70 0.00	14	3. 50	210. 11		
华泰 证券	20210629 00017525	虹软 科技	2021 年 06 月 29 日	546,500 .00	10,00 0.00	14	3. 50	722. 18		
华泰 证券	20210629 00017527	易 华 录	2021 年 06 月 29 日	415,224 .00	15,80 0.00	14	3. 50	548. 70		
华泰 证券	20210629 00017529	网宿 科技	2021 年 06 月 29 日	458,052 .00	77,90 0.00	14	3. 50	605. 30		
华泰 证券	20210629 00017531	睿创 微纳	2021 年 06 月 29 日	987,000 .00	10,00 0.00	14	3. 50	1,30 4.29		
华泰 证券	20210629 00017533	普利 制药	2021 年 06 月 29 日	542,568 .00	10,40 0.00	14	3. 50	716. 99		
华泰 证券	20210629 00017535	道通 科技	2021 年 06 月 29 日	882,000 .00	10,00 0.00	14	3. 50	1,16 5.53		
华泰 证券	20210629 00017537	昆仑 万维	2021 年 06 月 29 日	549,575 .00	32,50 0.00	14	3. 50	726. 25		
华泰 证券	20210629 00017539	万孚 生物	2021 年 06 月 29 日	666,846 .00	10,60 0.00	14	3. 50	881. 22		
华泰 证券	20210629 00017541	红日 药业	2021 年 06 月 29 日	295,596 .00	71,40 0.00	14	3. 50	390. 62		
华泰 证券	20210629 00017543	卫宁 健康	2021 年 06 月 29 日	1,095,3 86.00	67,70 0.00	14	3. 50	1,44 7.52		
华泰	20210629	迈克	2021 年 06	661,850	15,50	14	3.	874.		

证券	00017545	生物	月 29 日	.00	0.00		50	61		
华泰 证券	20210629 00017547	欣 旺 达	2021 年 06 月 29 日	1,368,6 84.00	43,70 0.00	14	3. 50	1,80 8.67		
华泰 证券	20210629 00017549	新 宙 邦	2021 年 06 月 29 日	1,096,6 80.00	11,40 0.00	14	3. 50	1,44 9.23		
华泰 证券	20210629 00017789	特 锐 德	2021 年 06 月 29 日	731,120 .00	24,70 0.00	14	3. 50	966. 15		
华泰 证券	20210629 00017791	三聚 环保	2021 年 06 月 29 日	324,731 .00	55,70 0.00	14	3. 50	429. 12		
华泰 证券	20210629 00017793	安科 生物	2021 年 06 月 29 日	673,400 .00	45,50 0.00	14	3. 50	889. 88		
华泰 证券	20210629 00017795	机 器 人	2021 年 06 月 29 日	520,676 .00	49,40 0.00	14	3. 50	688. 06		
华泰 证券	20210629 00017797	光威 复材	2021 年 06 月 29 日	903,066 .00	12,30 0.00	14	3. 50	1,19 3.37		
华泰 证券	20210629 00017799	迪安 诊断	2021 年 06 月 29 日	652,568 .00	17,20 0.00	14	3. 50	862. 35		
华泰 证券	20210629 00017801	光线 传媒	2021 年 06 月 29 日	497,688 .00	46,60 0.00	14	3. 50	657. 68		
华泰 证券	20210629 00017803	开山 股份	2021 年 06 月 29 日	219,800 .00	15,70 0.00	14	3. 50	290. 46		
华泰 证券	20210629 00017805	长盈 精密	2021 年 06 月 29 日	587,955 .00	28,50 0.00	14	3. 50	776. 96		
华泰 证券	20210629 00017807	华策 影视	2021 年 06 月 29 日	266,992 .00	45,10 0.00	14	3. 50	352. 82		
华泰 证券	20210629 00017809	东方 国信	2021 年 06 月 29 日	378,240 .00	32,00 0.00	14	3. 50	499. 83		
华泰 证券	20210629 00017811	寒锐 钴业	2021 年 06 月 29 日	762,100 .00	10,00 0.00	14	3. 50	1,00 7.09		
华泰 证券	20210629 00017813	景 嘉 微	2021 年 06 月 29 日	942,500 .00	10,00 0.00	14	3. 50	1,24 5.48		
华泰 证券	20210629 00017815	捷成 股份	2021 年 06 月 29 日	420,755 .00	81,70 0.00	14	3. 50	556. 01		
华泰 证券	20210629 00017817	万达 信息	2021 年 06 月 29 日	703,203 .00	47,10 0.00	14	3. 50	929. 26		
华泰 证券	20210702 00010134	昆仑 万维	2021 年 07 月 02 日	578,500 .00	32,50 0.00	14	3. 50	764. 47		
华泰 证券	20210702 00010136	开山 股份	2021 年 07 月 02 日	230,162 .00	15,70 0.00	14	3. 50	304. 15		

华泰 证券	20210702 00010156	睿创 微纳	2021 年 07 月 02 日	937,000 .00	10,00 0.00	14	3. 50	1,23 8.21		
华泰 证券	20210702 00010158	晶晨 股份	2021 年 07 月 02 日	1,075,9 00.00	10,00 0.00	14	3. 50	1,42 1.77		
华泰 证券	20210702 00010160	捷成 股份	2021 年 07 月 02 日	399,513 .00	81,70 0.00	14	3. 50	527. 94		
华泰 证券	20210702 00010162	长盈 精密	2021 年 07 月 02 日	577,695 .00	28,50 0.00	14	3. 50	763. 40		
华泰 证券	20210702 00010170	华策 影视	2021 年 07 月 02 日	272,855 .00	45,10 0.00	14	3. 50	360. 57		
华泰 证券	20210702 00010176	顺网 科技	2021 年 07 月 02 日	249,163 .00	19,30 0.00	14	3. 50	329. 26		
华泰 证券	20210702 00010178	卫宁 健康	2021 年 07 月 02 日	1,130,5 90.00	67,70 0.00	14	3. 50	1,49 4.04		
华泰 证券	20210702 00010180	汤臣 倍健	2021 年 07 月 02 日	994,150 .00	33,70 0.00	14	3. 50	1,31 3.74		
华泰 证券	20210702 00010182	万达 信息	2021 年 07 月 02 日	665,994 .00	47,10 0.00	14	3. 50	880. 09		
华泰 证券	20210702 00010184	易 华 录	2021 年 07 月 02 日	389,628 .00	15,80 0.00	14	3. 50	514. 88		
华泰 证券	20210702 00010186	光线 传媒	2021 年 07 月 02 日	492,096 .00	46,60 0.00	14	3. 50	650. 29		
华泰 证券	20210702 00010188	华峰 超纤	2021 年 07 月 02 日	237,650 .00	49,00 0.00	14	3. 50	314. 05		
华泰 证券	20210702 00010190	迪安 诊断	2021 年 07 月 02 日	604,236 .00	17,20 0.00	14	3. 50	798. 48		
华泰 证券	20210702 00010192	欣 旺 达	2021 年 07 月 02 日	1,300,5 12.00	43,70 0.00	14	3. 50	1,71 8.58		
华泰 证券	20210702 00010194	万孚 生物	2021 年 07 月 02 日	655,292 .00	10,60 0.00	14	3. 50	865. 95		
华泰 证券	20210702 00010196	北京 君正	2021 年 07 月 02 日	1,002,1 00.00	10,00 0.00	14	3. 50	1,32 4.24		
华泰 证券	20210702 00010198	中际 旭创	2021 年 07 月 02 日	815,860 .00	22,60 0.00	14	3. 50	1,07 8.13		
华泰 证券	20210702 00010200	掌趣 科技	2021 年 07 月 02 日	469,130 .00	109,1 00.00	14	3. 50	619. 94		
华泰 证券	20210702 00010202	红日 药业	2021 年 07 月 02 日	314,874 .00	71,40 0.00	14	3. 50	416. 10		
华泰 证券	20210702 00010204	国瓷 材料	2021 年 07 月 02 日	1,437,3 60.00	31,80 0.00	14	3. 50	1,89 9.42		
华泰 证券	20210702 00010206	景 嘉	2021 年 07 月 02 日	898,500 .00	10,00 0.00	14	3. 50	1,18 7.34		

		微								
华泰 证券	20210702 00010208	蓝色 光标	2021 年 07 月 02 日	465,310 .00	79,00 0.00	14	3. 50	614. 89		
华泰 证券	20210702 00010788	光环 新网	2021 年 07 月 02 日	601,340 .00	42,80 0.00	14	3. 50	794. 65		
华泰 证券	20210702 00010790	易 华 录	2021 年 07 月 02 日	389,628 .00	15,80 0.00	14	3. 50	514. 88		
华泰 证券	20210702 00010812	道通 科技	2021 年 07 月 02 日	865,000 .00	10,00 0.00	14	3. 50	1,14 3.07		
华泰 证券	20210702 00011206	微芯 生物	2021 年 07 月 02 日	460,000 .00	10,00 0.00	14	3. 50	607. 87		
华泰 证券	20210702 00011208	我武 生物	2021 年 07 月 02 日	628,160 .00	10,40 0.00	14	3. 50	830. 09		
华泰 证券	20210702 00011210	昆仑 万维	2021 年 07 月 02 日	578,500 .00	32,50 0.00	14	3. 50	764. 47		
华泰 证券	20210702 00011212	机 器 人	2021 年 07 月 02 日	503,880 .00	49,40 0.00	14	3. 50	665. 86		
华泰 证券	20210702 00011214	虹软 科技	2021 年 07 月 02 日	527,500 .00	10,00 0.00	14	3. 50	697. 07		
华泰 证券	20210702 00011216	光威 复材	2021 年 07 月 02 日	848,700 .00	12,30 0.00	14	3. 50	1,12 1.53		
华泰 证券	20210702 00011218	寒锐 钴业	2021 年 07 月 02 日	790,700 .00	10,00 0.00	14	3. 50	1,04 4.88		
华泰 证券	20210702 00011220	三聚 环保	2021 年 07 月 02 日	330,858 .00	55,70 0.00	14	3. 50	437. 22		
华泰 证券	20210702 00011222	豆神 教育	2021 年 07 月 02 日	157,890 .00	27,70 0.00	14	3. 50	208. 65		
华泰 证券	20210702 00011224	网宿 科技	2021 年 07 月 02 日	446,367 .00	77,90 0.00	14	3. 50	589. 86		
华泰 证券	20210702 00011226	晶晨 股份	2021 年 07 月 02 日	1,075,9 00.00	10,00 0.00	14	3. 50	1,42 1.77		
华泰 证券	20210702 00011228	道通 科技	2021 年 07 月 02 日	865,000 .00	10,00 0.00	14	3. 50	1,14 3.07		
华泰 证券	20210702 00011230	微芯 生物	2021 年 07 月 02 日	460,000 .00	10,00 0.00	14	3. 50	607. 87		
华泰 证券	20210702 00011232	虹软 科技	2021 年 07 月 02 日	527,500 .00	10,00 0.00	14	3. 50	697. 07		
华泰 证券	20210702 00011234	睿创 微纳	2021 年 07 月 02 日	937,000 .00	10,00 0.00	14	3. 50	1,23 8.21		
华泰 证券	20210702 00011236	捷成 股份	2021 年 07 月 02 日	399,513 .00	81,70 0.00	14	3. 50	527. 94		
华泰	20210702	北京	2021 年 07	1,002,1	10,00	14	3.	1,32		

证券	00011248	君正	月 02 日	00.00	0.00		50	4.24		
华泰 证券	20210702 00011250	光线 传媒	2021 年 07 月 02 日	492,096 .00	46,60 0.00		3. 14	650. 50		
华泰 证券	20210702 00011260	欣 旺 达	2021 年 07 月 02 日	1,300,5 12.00	43,70 0.00		3. 14	1,71 50		
华泰 证券	20210702 00011266	华策 影视	2021 年 07 月 02 日	272,855 .00	45,10 0.00		3. 14	360. 50		
华泰 证券	20210702 00011268	长盈 精密	2021 年 07 月 02 日	577,695 .00	28,50 0.00		3. 14	763. 50		
华泰 证券	20210702 00011270	顺网 科技	2021 年 07 月 02 日	249,163 .00	19,30 0.00		3. 14	329. 50		
华泰 证券	20210702 00011272	卫宁 健康	2021 年 07 月 02 日	1,130,5 90.00	67,70 0.00		3. 14	1,49 50		
华泰 证券	20210702 00011274	迪安 诊断	2021 年 07 月 02 日	604,236 .00	17,20 0.00		3. 14	798. 50		
华泰 证券	20210702 00011276	汤臣 倍健	2021 年 07 月 02 日	994,150 .00	33,70 0.00		3. 14	1,31 50		
华泰 证券	20210702 00011284	华峰 超纤	2021 年 07 月 02 日	237,650 .00	49,00 0.00		3. 14	314. 50		
华泰 证券	20210702 00011286	东方 国信	2021 年 07 月 02 日	389,760 .00	32,00 0.00		3. 14	515. 50		
华泰 证券	20210702 00011288	万达 信息	2021 年 07 月 02 日	665,994 .00	47,10 0.00		3. 14	880. 50		
华泰 证券	20210810 00022653	迪安 诊断	2021 年 08 月 10 日	600,108 .00	17,20 0.00		3. 14	793. 50		
华泰 证券	20210810 00022655	国瓷 材料	2021 年 08 月 10 日	1,567,4 22.00	31,80 0.00		3. 14	2,07 50		
华泰 证券	20210810 00022657	开山 股份	2021 年 08 月 10 日	238,954 .00	15,70 0.00		3. 14	315. 50		
华泰 证券	20210810 00022659	道通 科技	2021 年 08 月 10 日	833,300 .00	10,00 0.00		3. 14	1,10 50		
华泰 证券	20210810 00022661	虹软 科技	2021 年 08 月 10 日	475,600 .00	10,00 0.00		3. 14	628. 50		
华泰 证券	20210813 00041362	万达 信息	2021 年 08 月 13 日	588,279 .00	47,10 0.00		3. 14	777. 50		
华泰 证券	20210813 00041364	蓝色 光标	2021 年 08 月 13 日	444,770 .00	79,00 0.00		3. 14	587. 50		
华泰 证券	20210813 00041366	利 亚 德	2021 年 08 月 13 日	750,386 .00	80,60 0.00		3. 14	991. 50		
华泰 证券	20210813 00041368	卫宁 健康	2021 年 08 月 13 日	947,800 .00	67,70 0.00		3. 14	1,25 50		
华泰	20210813	华宇	2021 年 08	583,840	32,80		3. 14	771.		

证券	00041370	软件	月 13 日	.00	0.00		50	53		
华泰 证券	20210813 00041372	欣 旺 达	2021 年 08 月 13 日	1,857,2 50.00	43,70 0.00	14	3. 50	2,45 4.29		
华泰 证券	20210813 00041374	华策 影视	2021 年 08 月 13 日	245,795 .00	45,10 0.00	14	3. 50	324. 81		
华泰 证券	20210813 00041376	北京 君正	2021 年 08 月 13 日	1,538,5 00.00	10,00 0.00	14	3. 50	2,03 3.08		
华泰 证券	20210813 00041378	中际 旭创	2021 年 08 月 13 日	913,944 .00	22,60 0.00	14	3. 50	1,20 7.75		
华泰 证券	20210813 00041380	虹软 科技	2021 年 08 月 13 日	453,000 .00	10,00 0.00	14	3. 50	598. 62		
华泰 证券	20210813 00041382	国瓷 材料	2021 年 08 月 13 日	1,534,3 50.00	31,80 0.00	14	3. 50	2,02 7.59		
华泰 证券	20210813 00041384	开山 股份	2021 年 08 月 13 日	231,889 .00	15,70 0.00	14	3. 50	306. 43		
华泰 证券	20210813 00041386	东方 国信	2021 年 08 月 13 日	360,640 .00	32,00 0.00	14	3. 50	476. 57		
华泰 证券	20210813 00041388	迪安 诊断	2021 年 08 月 13 日	572,932 .00	17,20 0.00	14	3. 50	757. 11		
华泰 证券	20210813 00041390	汤臣 倍健	2021 年 08 月 13 日	1,005,9 45.00	33,70 0.00	14	3. 50	1,32 9.32		
华泰 证券	20210813 00041392	华峰 超纤	2021 年 08 月 13 日	274,400 .00	49,00 0.00	14	3. 50	362. 61		
华泰 证券	20210813 00041394	安科 生物	2021 年 08 月 13 日	607,425 .00	45,50 0.00	14	3. 50	802. 69		
华泰 证券	20210813 00041396	捷成 股份	2021 年 08 月 13 日	424,023 .00	81,70 0.00	14	3. 50	560. 33		
华泰 证券	20210813 00041398	长盈 精密	2021 年 08 月 13 日	543,780 .00	28,50 0.00	14	3. 50	718. 59		
华泰 证券	20210813 00041400	豆神 教育	2021 年 08 月 13 日	133,791 .00	27,70 0.00	14	3. 50	176. 80		
华泰 证券	20210813 00041402	特 锐 德	2021 年 08 月 13 日	795,340 .00	24,70 0.00	14	3. 50	1,05 1.02		
华泰 证券	20210813 00041404	三聚 环保	2021 年 08 月 13 日	325,288 .00	55,70 0.00	14	3. 50	429. 86		
华泰 证券	20210813 00041406	新 宙 邦	2021 年 08 月 13 日	1,317,8 40.00	11,40 0.00	14	3. 50	1,74 1.48		
华泰 证券	20210813 00041408	机 器 人	2021 年 08 月 13 日	627,874 .00	49,40 0.00	14	3. 50	829. 71		
华泰	20210813	网宿	2021 年 08	475,190	77,90	14	3.	627.		

证券	00041410	科技	月 13 日	.00	0.00		50	95		
华泰 证券	20210813 00041412	红日 药业	2021 年 08 月 13 日	330,582 .00	71,40 0.00		3. 14	436. 85		
华泰 证券	20210813 00041414	碧 水 源	2021 年 08 月 13 日	637,579 .00	87,70 0.00		3. 14	842. 54		
华泰 证券	20210813 00041416	易 华 录	2021 年 08 月 13 日	546,838 .00	15,80 0.00		3. 14	722. 63		
华泰 证券	20210813 00041418	顺网 科技	2021 年 08 月 13 日	223,687 .00	19,30 0.00		3. 14	295. 60		
华泰 证券	20210813 00041420	掌趣 科技	2021 年 08 月 13 日	391,669 .00	109,1 00.00		3. 14	517. 58		
华泰 证券	20210813 00041422	神州 泰岳	2021 年 08 月 13 日	433,008 .00	77,60 0.00		3. 14	572. 21		
华泰 证券	20210813 00041424	晶盛 机电	2021 年 08 月 13 日	1,581,0 00.00	25,50 0.00		3. 14	2,08 9.24		
华泰 证券	20210813 00041426	长信 科技	2021 年 08 月 13 日	837,864 .00	97,20 0.00		3. 14	1,10 7.21		
华泰 证券	20210813 00041428	光线 传媒	2021 年 08 月 13 日	409,148 .00	46,60 0.00		3. 14	540. 68		
华泰 证券	20210813 00041430	光环 新网	2021 年 08 月 13 日	672,388 .00	42,80 0.00		3. 14	888. 54		
华泰 证券	20210813 00041432	我武 生物	2021 年 08 月 13 日	634,088 .00	10,40 0.00		3. 14	837. 93		
华泰 证券	20210813 00041434	昆仑 万维	2021 年 08 月 13 日	512,200 .00	32,50 0.00		3. 14	676. 86		
华泰 证券	20210813 00041436	万孚 生物	2021 年 08 月 13 日	573,354 .00	10,60 0.00		3. 14	757. 67		
华泰 证券	20210813 00041438	光威 复材	2021 年 08 月 13 日	1,015,9 80.00	12,30 0.00		3. 14	1,34 2.58		
华泰 证券	20210813 00041440	景 嘉 微	2021 年 08 月 13 日	946,100 .00	10,00 0.00		3. 14	1,25 0.24		
华泰 证券	20210813 00041442	普利 制药	2021 年 08 月 13 日	480,688 .00	10,40 0.00		3. 14	635. 21		
华泰 证券	20210813 00041444	微芯 生物	2021 年 08 月 13 日	407,000 .00	10,00 0.00		3. 14	537. 84		
华泰 证券	20210813 00041446	寒锐 钴业	2021 年 08 月 13 日	899,400 .00	10,00 0.00		3. 14	1,18 8.53		
华泰 证券	20210813 00041448	睿创 微纳	2021 年 08 月 13 日	1,175,0 00.00	10,00 0.00		3. 14	1,55 2.72		
华泰 证券	20210813 00041450	道通 科技	2021 年 08 月 13 日	864,800 .00	10,00 0.00		3. 14	1,14 2.80		

华泰 证券	20210813 00041452	迈克 生物	2021 年 08 月 13 日	525,760 .00	15,50 0.00	14	3. 50	694. 77		
华泰 证券	20210813 00041454	晶晨 股份	2021 年 08 月 13 日	1,079,6 00.00	10,00 0.00	14	3. 50	1,42 6.66		
华泰 证券	20210813 00041456	万达 信息	2021 年 08 月 13 日	588,279 .00	47,10 0.00	14	3. 50	777. 39		
华泰 证券	20210813 00041458	新 宙 邦	2021 年 08 月 13 日	1,317,8 40.00	11,40 0.00	14	3. 50	1,74 1.48		
华泰 证券	20210813 00041460	欣 旺 达	2021 年 08 月 13 日	1,857,2 50.00	43,70 0.00	14	3. 50	2,45 4.29		
华泰 证券	20210813 00041462	特 锐 德	2021 年 08 月 13 日	795,340 .00	24,70 0.00	14	3. 50	1,05 1.02		
华泰 证券	20210813 00041464	红日 药业	2021 年 08 月 13 日	330,582 .00	71,40 0.00	14	3. 50	436. 85		
华泰 证券	20210813 00041466	迪安 诊断	2021 年 08 月 13 日	572,932 .00	17,20 0.00	14	3. 50	757. 11		
华泰 证券	20210813 00041468	汤臣 倍健	2021 年 08 月 13 日	1,005,9 45.00	33,70 0.00	14	3. 50	1,32 9.32		
华泰 证券	20210813 00041470	顺网 科技	2021 年 08 月 13 日	223,687 .00	19,30 0.00	14	3. 50	295. 60		
华泰 证券	20210813 00041472	华策 影视	2021 年 08 月 13 日	245,795 .00	45,10 0.00	14	3. 50	324. 81		
华泰 证券	20210813 00041474	昆仑 万维	2021 年 08 月 13 日	512,200 .00	32,50 0.00	14	3. 50	676. 86		
华泰 证券	20210813 00041476	晶晨 股份	2021 年 08 月 13 日	1,079,6 00.00	10,00 0.00	14	3. 50	1,42 6.66		
华泰 证券	20210813 00041478	睿创 微纳	2021 年 08 月 13 日	1,175,0 00.00	10,00 0.00	14	3. 50	1,55 2.72		
华泰 证券	20210813 00041480	虹软 科技	2021 年 08 月 13 日	453,000 .00	10,00 0.00	14	3. 50	598. 62		
华泰 证券	20210813 00041482	微芯 生物	2021 年 08 月 13 日	407,000 .00	10,00 0.00	14	3. 50	537. 84		
华泰 证券	20210813 00041484	道通 科技	2021 年 08 月 13 日	864,800 .00	10,00 0.00	14	3. 50	1,14 2.80		
华泰 证券	20210813 00041486	东方 国信	2021 年 08 月 13 日	360,640 .00	32,00 0.00	14	3. 50	476. 57		
华泰 证券	20210813 00041488	华峰 超纤	2021 年 08 月 13 日	274,400 .00	49,00 0.00	14	3. 50	362. 61		
华泰 证券	20210813 00041490	蓝色 光标	2021 年 08 月 13 日	444,770 .00	79,00 0.00	14	3. 50	587. 75		
华泰	20210813	捷成	2021 年 08	424,023	81,70	14	3.	560.		

证券	00041492	股份	月 13 日	.00	0.00		50	33		
华泰 证券	20210813 00041494	豆神 教育	2021 年 08 月 13 日	133,791 .00	27,70 0.00		3. 14	176. 80		
华泰 证券	20210813 00041496	安科 生物	2021 年 08 月 13 日	607,425 .00	45,50 0.00		3. 14	802. 69		
华泰 证券	20210813 00041498	长盈 精密	2021 年 08 月 13 日	543,780 .00	28,50 0.00		3. 14	718. 59		
华泰 证券	20210813 00041500	三聚 环保	2021 年 08 月 13 日	325,288 .00	55,70 0.00		3. 14	429. 86		
华泰 证券	20210813 00041502	机 器 人	2021 年 08 月 13 日	627,874 .00	49,40 0.00		3. 14	829. 71		
华泰 证券	20210813 00041504	网宿 科技	2021 年 08 月 13 日	475,190 .00	77,90 0.00		3. 14	627. 95		
华泰 证券	20210813 00041506	碧 水 源	2021 年 08 月 13 日	637,579 .00	87,70 0.00		3. 14	842. 54		
华泰 证券	20210813 00041508	易 华 录	2021 年 08 月 13 日	546,838 .00	15,80 0.00		3. 14	722. 63		
华泰 证券	20210813 00041510	掌趣 科技	2021 年 08 月 13 日	391,669 .00	109,1 00.00		3. 14	517. 58		
华泰 证券	20210813 00041512	神州 泰岳	2021 年 08 月 13 日	433,008 .00	77,60 0.00		3. 14	572. 21		
华泰 证券	20210813 00041514	国瓷 材料	2021 年 08 月 13 日	1,534,3 50.00	31,80 0.00		3. 14	2,02 7.59		
华泰 证券	20210813 00041516	晶盛 机电	2021 年 08 月 13 日	1,581,0 00.00	25,50 0.00		3. 14	2,08 9.24		
华泰 证券	20210813 00041518	长信 科技	2021 年 08 月 13 日	837,864 .00	97,20 0.00		3. 14	1,10 7.21		
华泰 证券	20210813 00041520	卫宁 健康	2021 年 08 月 13 日	947,800 .00	67,70 0.00		3. 14	1,25 2.49		
华泰 证券	20210813 00041522	开山 股份	2021 年 08 月 13 日	231,889 .00	15,70 0.00		3. 14	306. 43		
华泰 证券	20210813 00041524	北京 君正	2021 年 08 月 13 日	1,538,5 00.00	10,00 0.00		3. 14	2,03 3.08		
华泰 证券	20210813 00041526	华宇 软件	2021 年 08 月 13 日	583,840 .00	32,80 0.00		3. 14	771. 53		
华泰 证券	20210813 00041528	利 亚 德	2021 年 08 月 13 日	750,386 .00	80,60 0.00		3. 14	991. 61		
华泰 证券	20210813 00041530	光线 传媒	2021 年 08 月 13 日	409,148 .00	46,60 0.00		3. 14	540. 68		
华泰	20210813	普利	2021 年 08	480,688	10,40		14	3. 635.		

证券	00041532	制药	月 13 日	.00	0.00		50	21		
华泰 证券	20210813 00041534	我武 生物	2021 年 08 月 13 日	634,088 .00	10,40 0.00		3. 14	837. 93		
华泰 证券	20210813 00041536	迈克 生物	2021 年 08 月 13 日	525,760 .00	15,50 0.00		3. 14	694. 77		
华泰 证券	20210813 00041538	光威 复材	2021 年 08 月 13 日	1,015,9 80.00	12,30 0.00		3. 14	1,34 2.58		
华泰 证券	20210813 00041540	寒锐 钴业	2021 年 08 月 13 日	899,400 .00	10,00 0.00		3. 14	1,18 8.53		
华泰 证券	20210813 00041542	中际 旭创	2021 年 08 月 13 日	913,944 .00	22,60 0.00		3. 14	1,20 7.75		
华泰 证券	20210813 00041544	景 嘉 微	2021 年 08 月 13 日	946,100 .00	10,00 0.00		3. 14	1,25 0.24		
华泰 证券	20210813 00041546	万孚 生物	2021 年 08 月 13 日	573,354 .00	10,60 0.00		3. 14	757. 67		
华泰 证券	20210813 00043760	光环 新网	2021 年 08 月 13 日	672,388 .00	42,80 0.00		3. 14	888. 54		
华泰 证券	20210816 00013913	迪安 诊断	2021 年 08 月 16 日	573,792 .00	17,20 0.00		3. 14	758. 25		
华泰 证券	20210816 00013915	普利 制药	2021 年 08 月 16 日	488,280 .00	10,40 0.00		3. 14	645. 25		
华泰 证券	20210816 00013917	东方 国信	2021 年 08 月 16 日	351,680 .00	32,00 0.00		3. 14	464. 73		
华泰 证券	20210816 00013919	光威 复材	2021 年 08 月 16 日	992,364 .00	12,30 0.00		3. 14	1,31 1.38		
华泰 证券	20210816 00013921	万孚 生物	2021 年 08 月 16 日	578,654 .00	10,60 0.00		3. 14	764. 67		
华泰 证券	20210816 00013923	晶盛 机电	2021 年 08 月 16 日	1,553,9 70.00	25,50 0.00		3. 14	2,05 3.52		
华泰 证券	20210816 00013925	华策 影视	2021 年 08 月 16 日	245,795 .00	45,10 0.00		3. 14	324. 81		
华泰 证券	20210816 00013927	欣 旺 达	2021 年 08 月 16 日	1,708,6 70.00	43,70 0.00		3. 14	2,25 7.95		
华泰 证券	20210816 00013929	开山 股份	2021 年 08 月 16 日	227,650 .00	15,70 0.00		3. 14	300. 83		
华泰 证券	20210816 00013931	易 华 录	2021 年 08 月 16 日	478,266 .00	15,80 0.00		3. 14	632. 01		
华泰 证券	20210816 00013933	三聚 环保	2021 年 08 月 16 日	386,558 .00	55,70 0.00		3. 14	510. 82		
华泰 证券	20210816 00013935	国瓷 材料	2021 年 08 月 16 日	1,552,4 76.00	31,80 0.00		3. 14	2,05 1.55		

华泰 证券	20210415 00031876	我武 生物	2021 年 04 月 15 日	1,602,7 20.00	25,20 0.00	14	3. 50	2,11 7.94		
华泰 证券	20210415 00031878	欧普 康视	2021 年 04 月 15 日	2,343,5 28.00	24,20 0.00	14	3. 50	3,09 6.90		
华泰 证券	20210415 00031880	睿创 微纳	2021 年 04 月 15 日	1,738,8 00.00	20,00 0.00	14	3. 50	2,29 7.77		
华泰 证券	20210415 00031882	睿创 微纳	2021 年 04 月 15 日	869,400 .00	10,00 0.00	14	3. 50	1,14 8.88		
华泰 证券	20210415 00031884	晶晨 股份	2021 年 04 月 15 日	881,000 .00	10,00 0.00	14	3. 50	1,16 4.21		
华泰 证券	20210415 00031886	虹软 科技	2021 年 04 月 15 日	474,500 .00	10,00 0.00	14	3. 50	627. 04		
华泰 证券	20210415 00031888	微芯 生物	2021 年 04 月 15 日	363,400 .00	10,00 0.00	14	3. 50	480. 22		
华泰 证券	20210415 00031908	华测 检测	2021 年 04 月 15 日	4,084,4 30.00	133,0 00.00	14	3. 50	5,39 7.44		
华泰 证券	20210415 00031910	三聚 环保	2021 年 04 月 15 日	648,600 .00	112,8 00.00	14	3. 50	857. 10		
华泰 证券	20210415 00031912	豆神 教育	2021 年 04 月 15 日	415,332 .00	55,60 0.00	14	3. 50	548. 85		
华泰 证券	20210415 00031914	蓝色 光标	2021 年 04 月 15 日	984,732 .00	159,6 00.00	14	3. 50	1,30 1.29		
华泰 证券	20210415 00031916	大富 科技	2021 年 04 月 15 日	287,364 .00	30,80 0.00	14	3. 50	379. 74		
华泰 证券	20210415 00031918	安科 生物	2021 年 04 月 15 日	1,381,0 98.00	76,60 0.00	14	3. 50	1,82 5.08		
华泰 证券	20210415 00031920	特 锐 德	2021 年 04 月 15 日	1,158,7 20.00	48,00 0.00	14	3. 50	1,53 1.21		
华泰 证券	20210415 00031922	万达 信息	2021 年 04 月 15 日	882,450 .00	66,60 0.00	14	3. 50	1,16 6.13		
华泰 证券	20210415 00031924	安科 生物	2021 年 04 月 15 日	690,549 .00	38,30 0.00	14	3. 50	912. 54		
华泰 证券	20210415 00031926	特 锐 德	2021 年 04 月 15 日	579,360 .00	24,00 0.00	14	3. 50	765. 61		
华泰 证券	20210415 00031928	网宿 科技	2021 年 04 月 15 日	486,700 .00	78,50 0.00	14	3. 50	643. 16		
华泰 证券	20210415 00031930	豆神 教育	2021 年 04 月 15 日	207,666 .00	27,80 0.00	14	3. 50	274. 42		
华泰 证券	20210415 00031932	蓝色 光标	2021 年 04 月 15 日	492,366 .00	79,80 0.00	14	3. 50	650. 65		
华泰 证券	20210415 00031934	机 器	2021 年 04 月 15 日	503,478 .00	49,80 0.00	14	3. 50	665. 33		

		人								
华泰 证券	20210415 00031936	长信 科技	2021 年 04 月 15 日	707,094 .00	97,80 0.00	14	3. 50	934. 40		
华泰 证券	20210415 00031938	三聚 环保	2021 年 04 月 15 日	324,300 .00	56,40 0.00	14	3. 50	428. 55		
华泰 证券	20210415 00031940	华策 影视	2021 年 04 月 15 日	323,078 .00	49,10 0.00	14	3. 50	426. 94		
华泰 证券	20210415 00031942	顺网 科技	2021 年 04 月 15 日	216,796 .00	16,60 0.00	14	3. 50	286. 49		
华泰 证券	20210415 00031944	大富 科技	2021 年 04 月 15 日	143,682 .00	15,40 0.00	14	3. 50	189. 87		
华泰 证券	20210415 00031946	国瓷 材料	2021 年 04 月 15 日	2,723,9 52.00	61,60 0.00	14	3. 50	3,59 9.61		
华泰 证券	20210415 00031948	顺网 科技	2021 年 04 月 15 日	433,592 .00	33,20 0.00	14	3. 50	572. 98		
华泰 证券	20210415 00031950	红日 药业	2021 年 04 月 15 日	565,920 .00	144,0 00.00	14	3. 50	747. 84		
华泰 证券	20210415 00031952	网宿 科技	2021 年 04 月 15 日	973,400 .00	157,0 00.00	14	3. 50	1,28 6.32		
华泰 证券	20210415 00031954	长信 科技	2021 年 04 月 15 日	1,414,1 88.00	195,6 00.00	14	3. 50	1,86 8.80		
华泰 证券	20210415 00031956	华宇 软件	2021 年 04 月 15 日	962,046 .00	52,20 0.00	15	3. 50	1,36 2.12		
华泰 证券	20210415 00031958	华策 影视	2021 年 04 月 15 日	646,156 .00	98,20 0.00	14	3. 50	853. 87		
华泰 证券	20210415 00031960	开山 股份	2021 年 04 月 15 日	401,410 .00	27,40 0.00	14	3. 50	530. 45		
华泰 证券	20210415 00031962	旋极 信息	2021 年 04 月 15 日	342,432 .00	98,40 0.00	14	3. 50	452. 51		
华泰 证券	20210415 00031964	欣 旺 达	2021 年 04 月 15 日	1,936,0 00.00	88,00 0.00	14	3. 50	2,55 8.36		
华泰 证券	20210415 00031966	中科 创达	2021 年 04 月 15 日	2,926,1 64.00	23,60 0.00	14	3. 50	3,86 6.83		
华泰 证券	20210415 00031968	万孚 生物	2021 年 04 月 15 日	1,727,8 00.00	20,00 0.00	14	3. 50	2,28 3.23		
华泰 证券	20210415 00031970	迈克 生物	2021 年 04 月 15 日	1,313,5 20.00	31,20 0.00	14	3. 50	1,73 5.77		
华泰 证券	20210415 00032004	普利 制药	2021 年 04 月 15 日	972,930 .00	21,00 0.00	14	3. 50	1,28 5.70		
华泰 证券	20210415 00032006	光威 复材	2021 年 04 月 15 日	1,362,4 00.00	20,80 0.00	14	3. 50	1,80 0.37		
华泰 证券	20210415 00032008	微芯 生物	2021 年 04 月 15 日	726,800 .00	20,00 0.00	14	3. 50	960. 44		

华泰 证券	20210415 00032010	虹软 科技	2021 年 04 月 15 日	949,000 .00	20,00 0.00	14	3. 50	1,25 4.07		
华泰 证券	20210415 00032012	晶晨 股份	2021 年 04 月 15 日	1,762,0 00.00	20,00 0.00	14	3. 50	2,32 8.43		
华泰 证券	20210415 00032198	万达 信息	2021 年 04 月 15 日	441,225 .00	33,30 0.00	14	3. 50	583. 06		
华泰 证券	20210702 00011290	中际 旭创	2021 年 07 月 02 日	815,860 .00	22,60 0.00	14	3. 50	1,07 8.13		
华泰 证券	20210702 00011292	豆神 教育	2021 年 07 月 02 日	157,890 .00	27,70 0.00	14	3. 50	208. 65		
华泰 证券	20210702 00011294	迈克 生物	2021 年 07 月 02 日	646,970 .00	15,50 0.00	14	3. 50	854. 95		
华泰 证券	20210702 00011296	华宇 软件	2021 年 07 月 02 日	637,960 .00	32,80 0.00	14	3. 50	843. 04		
华泰 证券	20210702 00011298	新 宙 邦	2021 年 07 月 02 日	1,128,6 00.00	11,40 0.00	14	3. 50	1,49 1.41		
华泰 证券	20210702 00011300	掌趣 科技	2021 年 07 月 02 日	469,130 .00	109,1 00.00	14	3. 50	619. 94		
华泰 证券	20210702 00011302	万孚 生物	2021 年 07 月 02 日	655,292 .00	10,60 0.00	14	3. 50	865. 95		
华泰 证券	20210702 00011304	特 锐 德	2021 年 07 月 02 日	726,427 .00	24,70 0.00	14	3. 50	959. 95		
华泰 证券	20210702 00011306	景 嘉 微	2021 年 07 月 02 日	898,500 .00	10,00 0.00	14	3. 50	1,18 7.34		
华泰 证券	20210702 00011308	机 器 人	2021 年 07 月 02 日	503,880 .00	49,40 0.00	14	3. 50	665. 86		
华泰 证券	20210702 00011310	利 亚 德	2021 年 07 月 02 日	637,546 .00	80,60 0.00	14	3. 50	842. 50		
华泰 证券	20210702 00011312	晶盛 机电	2021 年 07 月 02 日	1,208,9 55.00	25,50 0.00	14	3. 50	1,59 7.59		
华泰 证券	20210702 00011314	红日 药业	2021 年 07 月 02 日	314,874 .00	71,40 0.00	14	3. 50	416. 10		
华泰 证券	20210702 00011316	长信 科技	2021 年 07 月 02 日	777,600 .00	97,20 0.00	14	3. 50	1,02 7.57		
华泰 证券	20210702 00011318	三聚 环保	2021 年 07 月 02 日	330,858 .00	55,70 0.00	14	3. 50	437. 22		
华泰 证券	20210702 00011320	安科 生物	2021 年 07 月 02 日	655,655 .00	45,50 0.00	14	3. 50	866. 43		
华泰	20210702	神州	2021 年 07	358,512	77,60	14	3.	473.		

证券	00011322	泰岳	月 02 日	.00	0.00		50	76		
华泰 证券	20210702 00011324	国瓷 材料	2021 年 07 月 02 日	1,437,3 60.00	31,80 0.00	14	3. 50	1,89 9.42		
华泰 证券	20210702 00011326	网宿 科技	2021 年 07 月 02 日	446,367 .00	77,90 0.00	14	3. 50	589. 86		
华泰 证券	20210702 00011328	普利 制药	2021 年 07 月 02 日	523,536 .00	10,40 0.00	14	3. 50	691. 84		
华泰 证券	20210702 00011330	碧 水 源	2021 年 07 月 02 日	631,440 .00	87,70 0.00	14	3. 50	834. 43		
华泰 证券	20210702 00011336	光威 复材	2021 年 07 月 02 日	848,700 .00	12,30 0.00	14	3. 50	1,12 1.53		
华泰 证券	20210702 00011382	我武 生物	2021 年 07 月 02 日	628,160 .00	10,40 0.00	14	3. 50	830. 09		
华泰 证券	20210702 00011384	寒锐 钴业	2021 年 07 月 02 日	790,700 .00	10,00 0.00	14	3. 50	1,04 4.88		
华泰 证券	20210702 00011386	蓝色 光标	2021 年 07 月 02 日	465,310 .00	79,00 0.00	14	3. 50	614. 89		
华泰 证券	20210702 00011444	碧 水 源	2021 年 07 月 02 日	631,440 .00	87,70 0.00	14	3. 50	834. 43		
华泰 证券	20210702 00011446	晶盛 机电	2021 年 07 月 02 日	1,208,9 55.00	25,50 0.00	14	3. 50	1,59 7.59		
华泰 证券	20210702 00011448	长信 科技	2021 年 07 月 02 日	777,600 .00	97,20 0.00	14	3. 50	1,02 7.57		
华泰 证券	20210702 00011450	特 锐 德	2021 年 07 月 02 日	726,427 .00	24,70 0.00	14	3. 50	959. 95		
华泰 证券	20210702 00011452	神州 泰岳	2021 年 07 月 02 日	358,512 .00	77,60 0.00	14	3. 50	473. 76		
华泰 证券	20210702 00011456	普利 制药	2021 年 07 月 02 日	523,536 .00	10,40 0.00	14	3. 50	691. 84		
华泰 证券	20210702 00011458	东方 国信	2021 年 07 月 02 日	389,760 .00	32,00 0.00	14	3. 50	515. 06		
华泰 证券	20210702 00011460	新 宙 邦	2021 年 07 月 02 日	1,128,6 00.00	11,40 0.00	14	3. 50	1,49 1.41		
华泰 证券	20210702 00011462	华宇 软件	2021 年 07 月 02 日	637,960 .00	32,80 0.00	14	3. 50	843. 04		
华泰 证券	20210702 00011464	利 亚 德	2021 年 07 月 02 日	637,546 .00	80,60 0.00	14	3. 50	842. 50		
华泰 证券	20210702 00011466	安科 生物	2021 年 07 月 02 日	655,655 .00	45,50 0.00	14	3. 50	866. 43		

华泰 证券	20210702 00011468	迈克 生物	2021 年 07 月 02 日	646,970 .00	15,50 0.00	14	3. 50	854. 95		
华泰 证券	20210702 00011512	光环 新网	2021 年 07 月 02 日	601,340 .00	42,80 0.00	14	3. 50	794. 65		
华泰 证券	20210702 00011518	开山 股份	2021 年 07 月 02 日	230,162 .00	15,70 0.00	14	3. 50	304. 15		
华泰 证券	20210705 00011747	睿创 微纳	2021 年 07 月 05 日	969,900 .00	10,00 0.00	14	3. 50	1,28 1.69		
华泰 证券	20210705 00011825	长信 科技	2021 年 07 月 05 日	790,236 .00	97,20 0.00	14	3. 50	1,04 4.27		
华泰 证券	20210705 00011831	东方 国信	2021 年 07 月 05 日	386,880 .00	32,00 0.00	14	3. 50	511. 25		
华泰 证券	20210705 00011835	华策 影视	2021 年 07 月 05 日	273,757 .00	45,10 0.00	14	3. 50	361. 76		
华泰 证券	20210705 00011837	顺网 科技	2021 年 07 月 05 日	254,374 .00	19,30 0.00	14	3. 50	336. 15		
华泰 证券	20210705 00011843	汤臣 倍健	2021 年 07 月 05 日	982,692 .00	33,70 0.00	14	3. 50	1,29 8.60		
华泰 证券	20210705 00011847	长盈 精密	2021 年 07 月 05 日	592,230 .00	28,50 0.00	14	3. 50	782. 61		
华泰 证券	20210705 00011851	碧 水 源	2021 年 07 月 05 日	641,087 .00	87,70 0.00	14	3. 50	847. 18		
华泰 证券	20210705 00011861	蓝色 光标	2021 年 07 月 05 日	470,840 .00	79,00 0.00	14	3. 50	622. 20		
华泰 证券	20210705 00011863	安科 生物	2021 年 07 月 05 日	650,650 .00	45,50 0.00	14	3. 50	859. 81		
华泰 证券	20210705 00011865	特 锐 德	2021 年 07 月 05 日	756,561 .00	24,70 0.00	14	3. 50	999. 77		
华泰 证券	20210705 00011869	新 宙 邦	2021 年 07 月 05 日	1,138,6 32.00	11,40 0.00	14	3. 50	1,50 4.66		
华泰 证券	20210705 00011871	机 器 人	2021 年 07 月 05 日	509,314 .00	49,40 0.00	14	3. 50	673. 04		
华泰 证券	20210705 00011873	三聚 环保	2021 年 07 月 05 日	339,213 .00	55,70 0.00	14	3. 50	448. 26		
华泰 证券	20210705 00011875	豆神 教育	2021 年 07 月 05 日	158,444 .00	27,70 0.00	14	3. 50	209. 38		
华泰 证券	20210705 00011877	红日 药业	2021 年 07 月 05 日	310,590 .00	71,40 0.00	14	3. 50	410. 43		
华泰 证券	20210705 00011879	网宿 科技	2021 年 07 月 05 日	455,715 .00	77,90 0.00	14	3. 50	602. 21		

华泰 证券	20210705 00011881	神州 泰岳	2021 年 07 月 05 日	370,928 .00	77,60 0.00	14	3. 50	490. 17		
华泰 证券	20210705 00011893	迪安 诊断	2021 年 07 月 05 日	590,304 .00	17,20 0.00	14	3. 50	780. 07		
华泰 证券	20210705 00011897	昆仑 万维	2021 年 07 月 05 日	555,425 .00	32,50 0.00	14	3. 50	733. 98		
华泰 证券	20210705 00011899	捷成 股份	2021 年 07 月 05 日	392,977 .00	81,70 0.00	14	3. 50	519. 31		
华泰 证券	20210705 00011901	中际 旭创	2021 年 07 月 05 日	818,572 .00	22,60 0.00	14	3. 50	1,08 1.72		
华泰 证券	20210705 00011905	光威 复材	2021 年 07 月 05 日	849,315 .00	12,30 0.00	14	3. 50	1,12 2.34		
华泰 证券	20210705 00011907	万孚 生物	2021 年 07 月 05 日	644,480 .00	10,60 0.00	14	3. 50	851. 66		
华泰 证券	20210705 00011909	光环 新网	2021 年 07 月 05 日	612,468 .00	42,80 0.00	14	3. 50	809. 36		
华泰 证券	20210705 00011911	国瓷 材料	2021 年 07 月 05 日	1,440,5 40.00	31,80 0.00	14	3. 50	1,90 3.63		
华泰 证券	20210705 00011913	晶盛 机电	2021 年 07 月 05 日	1,231,6 50.00	25,50 0.00	14	3. 50	1,62 7.58		
华泰 证券	20210705 00011915	欣 旺 达	2021 年 07 月 05 日	1,333,7 24.00	43,70 0.00	14	3. 50	1,76 2.47		
华泰 证券	20210705 00011917	利 亚 德	2021 年 07 月 05 日	678,652 .00	80,60 0.00	14	3. 50	896. 82		
华泰 证券	20210705 00011919	华峰 超纤	2021 年 07 月 05 日	240,590 .00	49,00 0.00	14	3. 50	317. 93		
华泰 证券	20210705 00011921	光线 传媒	2021 年 07 月 05 日	476,252 .00	46,60 0.00	14	3. 50	629. 35		
华泰 证券	20210705 00011923	易 华 录	2021 年 07 月 05 日	396,264 .00	15,80 0.00	14	3. 50	523. 65		
华泰 证券	20210705 00011925	华宇 软件	2021 年 07 月 05 日	677,976 .00	32,80 0.00	14	3. 50	895. 92		
华泰 证券	20210705 00011929	开山 股份	2021 年 07 月 05 日	241,152 .00	15,70 0.00	14	3. 50	318. 67		
华泰 证券	20210705 00011931	普利 制药	2021 年 07 月 05 日	522,704 .00	10,40 0.00	14	3. 50	690. 74		
华泰 证券	20210705 00011933	掌趣 科技	2021 年 07 月 05 日	471,312 .00	109,1 00.00	14	3. 50	622. 82		
华泰 证券	20210705 00011935	我武 生物	2021 年 07 月 05 日	624,936 .00	10,40 0.00	14	3. 50	825. 83		
华泰	20210705	卫宁	2021 年 07	1,159,7	67,70	21	3.	2,29		

证券	00011937	健康	月 05 日	01.00	0.00		50	8.76		
华泰 证券	20210705 00011939	万达 信息	2021 年 07 月 05 日	665,994 .00	47,10 0.00	14	3. 50	880. 09		
华泰 证券	20210705 00011941	迈克 生物	2021 年 07 月 05 日	633,950 .00	15,50 0.00	14	3. 50	837. 74		
华泰 证券	20210705 00012791	微芯 生物	2021 年 07 月 05 日	450,200 .00	10,00 0.00	14	3. 50	594. 92		
华泰 证券	20210707 00014915	网宿 科技	2021 年 07 月 07 日	226,200 .00	39,00 0.00	14	3. 50	298. 92		
华泰 证券	20210707 00014919	神州 泰岳	2021 年 07 月 07 日	187,980 .00	39,00 0.00	14	3. 50	248. 41		
华泰 证券	20210707 00014921	豆神 教育	2021 年 07 月 07 日	75,624. 00	13,80 0.00	14	3. 50	99.9 3		
华泰 证券	20210707 00014923	特 锐 德	2021 年 07 月 07 日	407,712 .00	12,40 0.00	14	3. 50	538. 78		
华泰 证券	20210707 00014925	安科 生物	2021 年 07 月 07 日	330,828 .00	22,80 0.00	14	3. 50	437. 18		
华泰 证券	20210707 00014927	三聚 环保	2021 年 07 月 07 日	178,002 .00	27,90 0.00	14	3. 50	235. 22		
华泰 证券	20210707 00014929	红日 药业	2021 年 07 月 07 日	151,725 .00	35,70 0.00	14	3. 50	200. 50		
华泰 证券	20210707 00014931	万达 信息	2021 年 07 月 07 日	332,760 .00	23,60 0.00	14	3. 50	439. 73		
华泰 证券	20210707 00014933	碧 水 源	2021 年 07 月 07 日	323,840 .00	44,00 0.00	14	3. 50	427. 94		
华泰 证券	20210707 00014935	华峰 超纤	2021 年 07 月 07 日	119,560 .00	24,50 0.00	14	3. 50	157. 99		
华泰 证券	20210707 00014937	光线 传媒	2021 年 07 月 07 日	237,104 .00	23,20 0.00	14	3. 50	313. 33		
华泰 证券	20210707 00014939	欣 旺 达	2021 年 07 月 07 日	689,412 .00	21,90 0.00	14	3. 50	911. 04		
华泰 证券	20210707 00014941	长信 科技	2021 年 07 月 07 日	394,792 .00	48,80 0.00	14	3. 50	521. 70		
华泰 证券	20210707 00014943	顺网 科技	2021 年 07 月 07 日	130,100 .00	10,00 0.00	14	3. 50	171. 92		
华泰 证券	20210707 00014945	华策 影视	2021 年 07 月 07 日	140,059 .00	22,70 0.00	14	3. 50	185. 08		
华泰 证券	20210707 00014947	长盈 精密	2021 年 07 月 07 日	289,575 .00	14,30 0.00	14	3. 50	382. 66		
华泰 证券	20210707 00014949	卫宁 健康	2021 年 07 月 07 日	566,469 .00	33,90 0.00	19	3. 50	1,01 5.92		

华泰 证券	20210707 00014951	汤臣 倍健	2021 年 07 月 07 日	490,100 .00	16,90 0.00	14	3. 50	647. 65		
华泰 证券	20210707 00014953	利 亚 德	2021 年 07 月 07 日	345,420 .00	40,40 0.00	14	3. 50	456. 46		
华泰 证券	20210707 00014955	掌趣 科技	2021 年 07 月 07 日	233,448 .00	54,80 0.00	14	3. 50	308. 49		
华泰 证券	20210707 00014957	捷成 股份	2021 年 07 月 07 日	209,408 .00	40,90 0.00	14	3. 50	276. 73		
华泰 证券	20210707 00014959	东方 国信	2021 年 07 月 07 日	189,658 .00	16,10 0.00	14	3. 50	250. 63		
华泰 证券	20210707 00014973	网宿 科技	2021 年 07 月 07 日	226,200 .00	39,00 0.00	14	3. 50	298. 92		
华泰 证券	20210707 00014975	碧 水 源	2021 年 07 月 07 日	323,840 .00	44,00 0.00	14	3. 50	427. 94		
华泰 证券	20210707 00014977	蓝色 光标	2021 年 07 月 07 日	238,392 .00	39,60 0.00	14	3. 50	315. 03		
华泰 证券	20210707 00014979	机 器 人	2021 年 07 月 07 日	253,208 .00	24,80 0.00	14	3. 50	334. 61		
华泰 证券	20210707 00014981	安科 生物	2021 年 07 月 07 日	330,828 .00	22,80 0.00	14	3. 50	437. 18		
华泰 证券	20210707 00014983	红日 药业	2021 年 07 月 07 日	151,725 .00	35,70 0.00	14	3. 50	200. 50		
华泰 证券	20210707 00014985	特 锐 德	2021 年 07 月 07 日	407,712 .00	12,40 0.00	14	3. 50	538. 78		
华泰 证券	20210707 00014987	华策 影视	2021 年 07 月 07 日	140,059 .00	22,70 0.00	14	3. 50	185. 08		
华泰 证券	20210104 00012104	微芯 生物	2021 年 01 月 04 日	369,500 .00	10,00 0.00	14	3. 50	488. 28		
华泰 证券	20210104 00012106	晶晨 股份	2021 年 01 月 04 日	751,400 .00	10,00 0.00	14	3. 50	992. 95		
华泰 证券	20210104 00012108	虹软 科技	2021 年 01 月 04 日	688,400 .00	10,00 0.00	14	3. 50	909. 70		
华泰 证券	20210104 00012110	睿创 微纳	2021 年 01 月 04 日	1,204,9 00.00	10,00 0.00	14	3. 50	1,59 2.24		
华泰 证券	20210104 00012704	光威 复材	2021 年 01 月 04 日	986,960 .00	10,40 0.00	14	3. 50	1,30 4.24		
华泰 证券	20210104 00012706	特 锐 德	2021 年 01 月 04 日	750,480 .00	24,00 0.00	14	3. 50	991. 73		
华泰	20210104	豆神	2021 年 01	267,436	27,80	14	3.	353.		

证券	00012708	教育	月 04 日	.00	0.00		50	41		
华泰 证券	20210104 00012710	三聚 环保	2021 年 01 月 04 日	315,276 .00	56,40 0.00		3. 14	416. 63		
华泰 证券	20210104 00012712	华测 检测	2021 年 01 月 04 日	1,833,4 05.00	66,50 0.00		3. 14	2,42 2.78		
华泰 证券	20210104 00012714	网宿 科技	2021 年 01 月 04 日	541,650 .00	78,50 0.00		3. 14	715. 77		
华泰 证券	20210104 00012716	碧 水 源	2021 年 01 月 04 日	664,635 .00	88,50 0.00		3. 14	878. 29		
华泰 证券	20210104 00012718	长信 科技	2021 年 01 月 04 日	882,156 .00	97,80 0.00		3. 14	1,16 5.74		
华泰 证券	20210104 00012720	蓝色 光标	2021 年 01 月 04 日	483,588 .00	79,80 0.00		3. 14	639. 05		
华泰 证券	20210104 00012722	晶盛 机电	2021 年 01 月 04 日	830,110 .00	25,70 0.00		3. 14	1,09 6.96		
华泰 证券	20210104 00012724	我武 生物	2021 年 01 月 04 日	961,002 .00	12,60 0.00		3. 14	1,26 9.93		
华泰 证券	20210104 00012726	掌趣 科技	2021 年 01 月 04 日	564,144 .00	110,4 00.00		3. 14	745. 50		
华泰 证券	20210104 00012728	昆仑 万维	2021 年 01 月 04 日	656,328 .00	32,80 0.00		3. 14	867. 32		
华泰 证券	20210104 00012740	寒锐 钴业	2021 年 01 月 04 日	1,016,8 00.00	10,00 0.00		3. 14	1,34 3.67		
华泰 证券	20210104 00012742	景 嘉 微	2021 年 01 月 04 日	737,100 .00	10,00 0.00		3. 14	974. 05		
华泰 证券	20210104 00012744	中科 创达	2021 年 01 月 04 日	1,425,2 04.00	11,80 0.00		3. 14	1,88 3.36		
华泰 证券	20210104 00012746	欧普 康视	2021 年 01 月 04 日	991,716 .00	12,10 0.00		3. 14	1,31 0.52		
华泰 证券	20210104 00012748	万孚 生物	2021 年 01 月 04 日	901,300 .00	10,00 0.00		3. 14	1,19 1.04		
华泰 证券	20210104 00012750	迈克 生物	2021 年 01 月 04 日	695,760 .00	15,60 0.00		3. 14	919. 42		
华泰 证券	20210104 00012752	阳光 电源	2021 年 01 月 04 日	3,190,1 52.00	40,80 0.00		3. 14	4,21 5.68		
华泰 证券	20210104 00012754	汤臣 倍健	2021 年 01 月 04 日	748,288 .00	31,60 0.00		3. 14	988. 84		
华泰 证券	20210104 00012756	万达 信息	2021 年 01 月 04 日	708,624 .00	33,30 0.00		3. 14	936. 42		
华泰 证券	20210104 00012758	华策 影视	2021 年 01 月 04 日	304,911 .00	49,10 0.00		3. 14	402. 93		
华泰	20210104	华峰	2021 年 01	290,280	49,20		3. 14	383.		

证券	00012760	超纤	月 04 日	.00	0.00		50	60		
华泰 证券	20210104 00012762	北京 君正	2021 年 01 月 04 日	923,500 .00	10,00 0.00		3.	1,22		
华泰 证券	20210104 00012764	开山 股份	2021 年 01 月 04 日	191,663 .00	13,70 0.00	14	50	253. 28		
华泰 证券	20210104 00012826	普利 制药	2021 年 01 月 04 日	430,920 .00	10,50 0.00	14	50	569. 45		
华泰 证券	20210104 00012828	神州 泰岳	2021 年 01 月 04 日	399,288 .00	78,60 0.00	14	50	527. 65		
华泰 证券	20210104 00012830	安科 生物	2021 年 01 月 04 日	563,776 .00	38,30 0.00	14	50	745. 01		
华泰 证券	20210104 00012832	机 器 人	2021 年 01 月 04 日	619,014 .00	49,80 0.00	14	50	818. 01		
华泰 证券	20210104 00012834	旋极 信息	2021 年 01 月 04 日	211,068 .00	49,20 0.00	14	50	278. 92		
华泰 证券	20210104 00012836	顺网 科技	2021 年 01 月 04 日	287,014 .00	16,60 0.00	14	50	379. 28		
华泰 证券	20210104 00012838	利 亚 德	2021 年 01 月 04 日	455,040 .00	71,10 0.00	14	50	601. 32		
华泰 证券	20210104 00012840	国瓷 材料	2021 年 01 月 04 日	1,471,9 32.00	30,80 0.00	14	50	1,94 5.11		
华泰 证券	20210104 00012842	东方 国信	2021 年 01 月 04 日	369,434 .00	33,80 0.00	14	50	488. 19		
华泰 证券	20210104 00012844	长盈 精密	2021 年 01 月 04 日	675,840 .00	24,00 0.00	14	50	893. 10		
华泰 证券	20210104 00012846	大富 科技	2021 年 01 月 04 日	161,084 .00	15,40 0.00	14	50	212. 87		
华泰 证券	20210104 00012848	迪安 诊断	2021 年 01 月 04 日	596,820 .00	17,40 0.00	14	50	788. 68		
华泰 证券	20210104 00012850	华宇 软件	2021 年 01 月 04 日	648,846 .00	26,10 0.00	14	50	857. 43		
华泰 证券	20210104 00012852	易 华 录	2021 年 01 月 04 日	470,340 .00	15,60 0.00	14	50	621. 54		
华泰 证券	20210105 00010480	华测 检测	2021 年 01 月 05 日	3,701,3 90.00	133,0 00.00	14	50	4,89 1.27		
华泰 证券	20210105 00010482	普利 制药	2021 年 01 月 05 日	875,490 .00	21,00 0.00	14	50	1,15 6.93		
华泰 证券	20210105 00010484	光威 复材	2021 年 01 月 05 日	1,978,2 88.00	20,80 0.00	14	50	2,61 4.24		
华泰 证券	20210105 00010486	特 锐	2021 年 01 月 05 日	1,480,8 00.00	48,00 0.00	14	50	1,95 6.83		

		德								
华泰 证券	20210105 00010488	华宇 软件	2021 年 01 月 05 日	1,327,9 68.00	52,20 0.00	14	3. 50	1,75 4.87		
华泰 证券	20210105 00010490	蓝色 光标	2021 年 01 月 05 日	957,600 .00	159,6 00.00	14	3. 50	1,26 5.44		
华泰 证券	20210105 00010492	国瓷 材料	2021 年 01 月 05 日	2,916,1 44.00	61,60 0.00	14	3. 50	3,85 3.59		
华泰 证券	20210105 00010494	旋极 信息	2021 年 01 月 05 日	417,216 .00	98,40 0.00	14	3. 50	551. 34		
华泰 证券	20210105 00010496	掌趣 科技	2021 年 01 月 05 日	1,126,0 80.00	220,8 00.00	14	3. 50	1,48 8.08		
华泰 证券	20210105 00010688	中科 创达	2021 年 01 月 05 日	2,907,7 56.00	23,60 0.00	14	3. 50	3,84 2.50		
华泰 证券	20210105 00010690	神州 泰岳	2021 年 01 月 05 日	789,144 .00	157,2 00.00	14	3. 50	1,04 2.83		
华泰 证券	20210105 00010692	晶盛 机电	2021 年 01 月 05 日	1,686,9 48.00	51,40 0.00	14	3. 50	2,22 9.25		
华泰 证券	20210105 00010694	网宿 科技	2021 年 01 月 05 日	1,094,2 90.00	157,0 00.00	14	3. 50	1,44 6.07		
华泰 证券	20210105 00010708	我武 生物	2021 年 01 月 05 日	1,941,4 08.00	25,20 0.00	14	3. 50	2,56 5.51		
华泰 证券	20210105 00010710	顺网 科技	2021 年 01 月 05 日	556,100 .00	33,20 0.00	14	3. 50	734. 87		
华泰 证券	20210105 00010736	碧 水 源	2021 年 01 月 05 日	1,279,7 10.00	177,0 00.00	14	3. 50	1,69 1.09		
华泰 证券	20210105 00010738	长信 科技	2021 年 01 月 05 日	1,781,9 16.00	195,6 00.00	14	3. 50	2,35 4.74		
华泰 证券	20210105 00010740	大富 科技	2021 年 01 月 05 日	319,396 .00	30,80 0.00	14	3. 50	422. 07		
华泰 证券	20210105 00010750	华策 影视	2021 年 01 月 05 日	600,002 .00	98,20 0.00	14	3. 50	792. 88		
华泰 证券	20210105 00010758	易 华 录	2021 年 01 月 05 日	935,688 .00	31,20 0.00	14	3. 50	1,23 6.48		
华泰 证券	20210105 00010760	汤臣 倍健	2021 年 01 月 05 日	1,559,1 44.00	63,20 0.00	14	3. 50	2,06 0.36		
华泰 证券	20210105 00010762	三聚 环保	2021 年 01 月 05 日	639,576 .00	112,8 00.00	14	3. 50	845. 18		
华泰 证券	20210105 00010774	迪安 诊断	2021 年 01 月 05 日	1,185,2 88.00	34,80 0.00	14	3. 50	1,56 6.32		
华泰 证券	20210105 00010776	东方 国信	2021 年 01 月 05 日	732,784 .00	67,60 0.00	14	3. 50	968. 35		
华泰	20210105	华峰	2021 年 01	572,688	98,40	14	3.	756.		

证券	00010778	超纤	月 05 日	.00	0.00		50	79		
华泰 证券	20210105 00010780	虹软 科技	2021 年 01 月 05 日	1,393,6 00.00	20,00 0.00		3. 14	1,84 1.60		
华泰 证券	20210105 00010782	睿创 微纳	2021 年 01 月 05 日	2,446,0 00.00	20,00 0.00		3. 14	3,23 2.31		
华泰 证券	20210105 00010784	微芯 生物	2021 年 01 月 05 日	777,200 .00	20,00 0.00		3. 14	1,02 7.04		
华泰 证券	20210105 00010996	机 器 人	2021 年 01 月 05 日	1,245,0 00.00	99,60 0.00		3. 14	1,64 5.23		
华泰 证券	20210105 00010998	豆神 教育	2021 年 01 月 05 日	527,088 .00	55,60 0.00		3. 14	696. 53		
华泰 证券	20210105 00011000	开山 股份	2021 年 01 月 05 日	377,024 .00	27,40 0.00		3. 14	498. 22		
华泰 证券	20210105 00011002	安科 生物	2021 年 01 月 05 日	1,124,4 88.00	76,60 0.00		3. 14	1,48 5.97		
华泰 证券	20210105 00011004	万孚 生物	2021 年 01 月 05 日	1,781,6 00.00	20,00 0.00		3. 14	2,35 4.33		
华泰 证券	20210105 00011006	迈克 生物	2021 年 01 月 05 日	1,450,8 00.00	31,20 0.00		3. 14	1,91 7.18		
华泰 证券	20210105 00011008	阳光 电源	2021 年 01 月 05 日	6,268,5 12.00	81,60 0.00		3. 14	8,28 3.63		
华泰 证券	20210105 00011010	利 亚 德	2021 年 01 月 05 日	901,548 .00	142,2 00.00		3. 14	1,19 1.37		
华泰 证券	20210105 00011014	欧普 康视	2021 年 01 月 05 日	2,192,7 62.00	24,20 0.00		3. 14	2,89 7.66		
华泰 证券	20210105 00011016	晶晨 股份	2021 年 01 月 05 日	1,515,0 00.00	20,00 0.00		3. 14	2,00 2.02		
华泰 证券	20210105 00011018	万达 信息	2021 年 01 月 05 日	1,441,8 90.00	66,60 0.00		3. 14	1,90 5.41		
华泰 证券	20210107 00011920	华测 检测	2021 年 01 月 07 日	1,938,4 75.00	66,50 0.00		3. 14	2,56 1.63		
华泰 证券	20210107 00011928	欧普 康视	2021 年 01 月 07 日	1,095,8 97.00	12,10 0.00		3. 14	1,44 8.19		
华泰 证券	20210107 00011930	安科 生物	2021 年 01 月 07 日	545,775 .00	38,30 0.00		3. 14	721. 22		
华泰 证券	20210107 00011934	迈克 生物	2021 年 01 月 07 日	712,920 .00	15,60 0.00		3. 14	942. 10		
华泰 证券	20210107 00011936	中科 创达	2021 年 01 月 07 日	1,427,8 00.00	11,80 0.00		3. 14	1,88 6.79		
华泰 证券	20210107 00011938	光威 复材	2021 年 01 月 07 日	1,082,6 40.00	10,40 0.00		3. 14	1,43 0.67		
华泰	20210107	大富	2021 年 01	146,762	15,40	14	3.	193.		

证券	00011940	科技	月 07 日	.00	0.00		50	94		
华泰 证券	20210107 00011942	东方 国信	2021 年 01 月 07 日	339,690 .00	33,80 0.00		3. 14	448. 89		
华泰 证券	20210107 00011944	我武 生物	2021 年 01 月 07 日	930,762 .00	12,60 0.00		3. 14	1,22 9.97		
华泰 证券	20210107 00011948	国瓷 材料	2021 年 01 月 07 日	1,515,3 60.00	30,80 0.00		3. 14	2,00 2.50		
华泰 证券	20210107 00011950	华策 影视	2021 年 01 月 07 日	279,379 .00	49,10 0.00		3. 14	369. 19		
华泰 证券	20210107 00011952	碧 水 源	2021 年 01 月 07 日	641,625 .00	88,50 0.00		3. 14	847. 89		
华泰 证券	20210107 00011954	长盈 精密	2021 年 01 月 07 日	760,560 .00	24,00 0.00		3. 14	1,00 5.06		
华泰 证券	20210107 00011964	汤臣 倍健	2021 年 01 月 07 日	777,992 .00	31,60 0.00		3. 14	1,02 8.09		
华泰 证券	20210107 00011966	普利 制药	2021 年 01 月 07 日	426,300 .00	10,50 0.00		3. 14	563. 34		
华泰 证券	20210107 00011972	旋极 信息	2021 年 01 月 07 日	190,896 .00	49,20 0.00		3. 14	252. 26		
华泰 证券	20210107 00011974	易 华 录	2021 年 01 月 07 日	452,400 .00	15,60 0.00		3. 14	597. 83		
华泰 证券	20210107 00011976	特 锐 德	2021 年 01 月 07 日	852,480 .00	24,00 0.00		3. 14	1,12 6.52		
华泰 证券	20210107 00011978	掌趣 科技	2021 年 01 月 07 日	523,296 .00	110,4 00.00		3. 14	691. 52		
华泰 证券	20210107 00011984	长信 科技	2021 年 01 月 07 日	834,234 .00	97,80 0.00		3. 14	1,10 2.41		
华泰 证券	20210107 00011986	昆仑 万维	2021 年 01 月 07 日	621,560 .00	32,80 0.00		3. 14	821. 37		
华泰 证券	20210107 00011992	网宿 科技	2021 年 01 月 07 日	514,175 .00	78,50 0.00		3. 14	679. 47		
华泰 证券	20210107 00012000	万孚 生物	2021 年 01 月 07 日	935,600 .00	10,00 0.00		3. 14	1,23 6.36		
华泰 证券	20210107 00012004	迪安 诊断	2021 年 01 月 07 日	637,710 .00	17,40 0.00		3. 14	842. 71		
华泰 证券	20210107 00012006	北京 君正	2021 年 01 月 07 日	805,900 .00	10,00 0.00		3. 14	1,06 4.97		
华泰 证券	20210107 00012008	开山 股份	2021 年 01 月 07 日	176,045 .00	13,70 0.00		3. 14	232. 64		
华泰 证券	20210107 00012010	华峰 超纤	2021 年 01 月 07 日	300,120 .00	49,20 0.00		3. 14	396. 60		

华泰 证券	20210415 00032200	汤臣 倍健	2021 年 04 月 15 日	908,816 .00	31,60 0.00	14	3. 50	1,20 0.97		
华泰 证券	20210415 00032202	光威 复材	2021 年 04 月 15 日	681,200 .00	10,40 0.00	14	3. 50	900. 18		
华泰 证券	20210415 00032204	普利 制药	2021 年 04 月 15 日	486,465 .00	10,50 0.00	14	3. 50	642. 85		
兴业 证券	20210415 00033012	万孚 生物	2021 年 04 月 15 日	863,900 .00	10,00 0.00	14	3. 20	1,04 3.76		
兴业 证券	20210415 00033014	迈克 生物	2021 年 04 月 15 日	656,760 .00	15,60 0.00	14	3. 20	793. 50		
兴业 证券	20210415 00033016	我武 生物	2021 年 04 月 15 日	801,360 .00	12,60 0.00	14	3. 20	968. 20		
兴业 证券	20210415 00033018	旋极 信息	2021 年 04 月 15 日	171,216 .00	49,20 0.00	14	3. 20	206. 86		
兴业 证券	20210415 00033020	晶盛 机电	2021 年 04 月 15 日	827,026 .00	25,70 0.00	14	3. 20	999. 21		
兴业 证券	20210415 00033022	掌趣 科技	2021 年 04 月 15 日	553,104 .00	110,4 00.00	14	3. 20	668. 26		
兴业 证券	20210415 00033024	利 亚 德	2021 年 04 月 15 日	548,892 .00	71,10 0.00	14	3. 20	663. 17		
兴业 证券	20210415 00033026	国瓷 材料	2021 年 04 月 15 日	1,361,9 76.00	30,80 0.00	14	3. 20	1,64 5.54		
兴业 证券	20210415 00033028	阳光 电源	2021 年 04 月 15 日	2,815,2 00.00	40,80 0.00	14	3. 20	3,40 1.32		
兴业 证券	20210415 00033030	华宇 软件	2021 年 04 月 15 日	481,023 .00	26,10 0.00	14	3. 20	581. 17		
兴业 证券	20210415 00033032	迪安 诊断	2021 年 04 月 15 日	609,000 .00	17,40 0.00	14	3. 20	735. 79		
兴业 证券	20210415 00033034	开山 股份	2021 年 04 月 15 日	200,705 .00	13,70 0.00	14	3. 20	242. 49		
兴业 证券	20210415 00033036	北京 君正	2021 年 04 月 15 日	686,800 .00	10,00 0.00	14	3. 20	829. 79		
兴业 证券	20210415 00033038	欣 旺 达	2021 年 04 月 15 日	968,000 .00	44,00 0.00	14	3. 20	1,16 9.54		
兴业 证券	20210415 00033040	易 华 录	2021 年 04 月 15 日	424,944 .00	15,60 0.00	14	3. 20	513. 42		
兴业 证券	20210415 00033042	万达 信息	2021 年 04 月 15 日	441,225 .00	33,30 0.00	14	3. 20	533. 09		
兴业 证券	20210415 00033044	华峰 超纤	2021 年 04 月 15 日	274,044 .00	49,20 0.00	14	3. 20	331. 10		
兴业	20210415	汤臣	2021 年 04	908,816	31,60	14	3.	1,09		

证券	00033046	倍健	月 15 日	.00	0.00		20	8.03		
兴业 证券	20210415 00033048	东方 国信	2021 年 04 月 15 日	318,734 .00	33,80 0.00		3. 14	385. 20	09	
兴业 证券	20210415 00033050	大富 科技	2021 年 04 月 15 日	143,682 .00	15,40 0.00		3. 14	173. 20	60	
兴业 证券	20210415 00033052	华策 影视	2021 年 04 月 15 日	323,078 .00	49,10 0.00		3. 14	390. 20	34	
兴业 证券	20210415 00033054	长信 科技	2021 年 04 月 15 日	707,094 .00	97,80 0.00		3. 14	854. 20	31	
兴业 证券	20210415 00033056	顺网 科技	2021 年 04 月 15 日	216,796 .00	16,60 0.00		3. 14	261. 20	93	
兴业 证券	20210415 00033058	三聚 环保	2021 年 04 月 15 日	324,300 .00	56,40 0.00		3. 14	391. 20	82	
兴业 证券	20210415 00033060	碧 水 源	2021 年 04 月 15 日	676,140 .00	88,50 0.00		3. 14	816. 20	91	
兴业 证券	20210415 00033062	蓝色 光标	2021 年 04 月 15 日	492,366 .00	79,80 0.00		3. 14	594. 20	88	
兴业 证券	20210415 00033064	红日 药业	2021 年 04 月 15 日	282,960 .00	72,00 0.00		3. 14	341. 20	87	
兴业 证券	20210415 00033066	机 器 人	2021 年 04 月 15 日	503,478 .00	49,80 0.00		3. 14	608. 20	30	
兴业 证券	20210415 00033068	网宿 科技	2021 年 04 月 15 日	486,700 .00	78,50 0.00		3. 14	588. 20	03	
兴业 证券	20210415 00033070	华测 检测	2021 年 04 月 15 日	2,042,2 15.00	66,50 0.00		3. 14	2,46 20	7.40	
兴业 证券	20210415 00033072	神州 泰岳	2021 年 04 月 15 日	341,124 .00	78,60 0.00		3. 14	412. 20	15	
兴业 证券	20210415 00033074	豆神 教育	2021 年 04 月 15 日	207,666 .00	27,80 0.00		3. 14	250. 20	90	
兴业 证券	20210415 00033076	安科 生物	2021 年 04 月 15 日	690,549 .00	38,30 0.00		3. 14	834. 20	32	
兴业 证券	20210415 00033078	特 锐 德	2021 年 04 月 15 日	579,360 .00	24,00 0.00		3. 14	699. 20	98	
华泰 证券	20210416 00006830	蓝色 光标	2021 年 04 月 16 日	257,754 .00	39,90 0.00		3. 14	340. 50	61	
华泰 证券	20210416 00006832	特 锐 德	2021 年 04 月 16 日	287,760 .00	12,00 0.00		3. 14	380. 50	27	
华泰 证券	20210416 00006834	华峰 超纤	2021 年 04 月 16 日	140,220 .00	24,60 0.00		3. 14	185. 50	30	
华泰	20210416	掌趣	2021 年 04	280,416	55,20		14	370.		

证券	00006836	科技	月 16 日	.00	0.00		50	56		
华泰 证券	20210416 00006838	网宿 科技	2021 年 04 月 16 日	248,376 .00	39,30 0.00		3. 14	328. 22		
华泰 证券	20210416 00006840	大富 科技	2021 年 04 月 16 日	367,488 .00	38,40 0.00		3. 14	485. 62		
华泰 证券	20210416 00006908	东方 国信	2021 年 04 月 16 日	161,226 .00	16,90 0.00		3. 14	213. 05		
华泰 证券	20210416 00006910	汤臣 倍健	2021 年 04 月 16 日	455,356 .00	15,80 0.00		3. 14	601. 74		
华泰 证券	20210416 00006912	机 器 人	2021 年 04 月 16 日	256,719 .00	24,90 0.00		3. 14	339. 25		
华泰 证券	20210416 00006914	华测 检测	2021 年 04 月 16 日	1,035,6 30.00	33,30 0.00		3. 14	1,36 8.55		
华泰 证券	20210416 00006916	捷成 股份	2021 年 04 月 16 日	146,615 .00	41,30 0.00		3. 14	193. 75		
华泰 证券	20210416 00006918	三聚 环保	2021 年 04 月 16 日	167,508 .00	28,20 0.00		3. 14	221. 36		
华泰 证券	20210416 00006920	豆神 教育	2021 年 04 月 16 日	109,810 .00	13,90 0.00		3. 14	145. 11		
华泰 证券	20210416 00006922	安科 生物	2021 年 04 月 16 日	340,362 .00	19,10 0.00		3. 14	449. 78		
华泰 证券	20210416 00006924	万达 信息	2021 年 04 月 16 日	233,064 .00	16,60 0.00		3. 14	307. 99		
华泰 证券	20210416 00006926	国瓷 材料	2021 年 04 月 16 日	675,906 .00	15,40 0.00		3. 14	893. 19		
华泰 证券	20210416 00006928	神州 泰岳	2021 年 04 月 16 日	177,243 .00	39,30 0.00		3. 14	234. 22		
华泰 证券	20210416 00006930	晶盛 机电	2021 年 04 月 16 日	428,032 .00	12,80 0.00		3. 14	565. 63		
华泰 证券	20210416 00006932	长信 科技	2021 年 04 月 16 日	358,437 .00	48,90 0.00		3. 14	473. 66		
华泰 证券	20210416 00006934	碧 水 源	2021 年 04 月 16 日	341,110 .00	44,30 0.00		3. 14	450. 77		
华泰 证券	20210416 00006936	旋极 信息	2021 年 04 月 16 日	89,790. 00	24,60 0.00		3. 14	118. 65		
华泰 证券	20210416 00006938	华宇 软件	2021 年 04 月 16 日	240,630 .00	13,00 0.00		3. 14	317. 98		
华泰 证券	20210416 00006940	华策 影视	2021 年 04 月 16 日	161,455 .00	24,50 0.00		3. 14	213. 36		
华泰 证券	20210416 00006942	阳光 电源	2021 年 04 月 16 日	1,347,6 24.00	20,40 0.00		3. 14	1,78 0.84		
华泰	20210416	利	2021 年 04	270,510	35,50		14	357.		

证券	00006944	亚德	月 16 日	.00	0.00		50	47		
华泰 证券	20210416 00006946	光威 复材	2021 年 04 月 16 日	1,684,5 28.00	25,40 0.00	14	3. 50	2,22 6.05		
华泰 证券	20210416 00006948	欧普 康视	2021 年 04 月 16 日	3,441,9 42.00	35,40 0.00	14	3. 50	4,54 8.41		
华泰 证券	20210416 00006950	普利 制药	2021 年 04 月 16 日	1,274,4 06.00	26,60 0.00	14	3. 50	1,68 4.09		
华泰 证券	20210416 00006952	迈克 生物	2021 年 04 月 16 日	1,702,0 08.00	39,60 0.00	14	3. 50	2,24 9.15		
华泰 证券	20210416 00006954	开山 股份	2021 年 04 月 16 日	518,000 .00	35,00 0.00	14	3. 50	684. 52		
华泰 证券	20210416 00006956	中科 创达	2021 年 04 月 16 日	3,734,3 28.00	31,20 0.00	14	3. 50	4,93 4.79		
华泰 证券	20210416 00006958	顺网 科技	2021 年 04 月 16 日	579,912 .00	43,80 0.00	14	3. 50	766. 33		
华泰 证券	20210416 00006960	我武 生物	2021 年 04 月 16 日	2,058,4 00.00	31,00 0.00	14	3. 50	2,72 0.11		
华泰 证券	20210416 00006962	迪安 诊断	2021 年 04 月 16 日	1,514,2 92.00	44,20 0.00	14	3. 50	2,00 1.09		
华泰 证券	20210416 00006964	易 华 录	2021 年 04 月 16 日	1,188,4 32.00	43,20 0.00	14	3. 50	1,57 0.47		
华泰 证券	20210426 00000920	国瓷 材料	2021 年 04 月 26 日	763,378 .00	15,40 0.00	14	3. 50	1,00 8.78		
华泰 证券	20210426 00000922	利 亚 德	2021 年 04 月 26 日	262,016 .00	35,60 0.00	14	3. 50	346. 25		
华泰 证券	20210426 00000924	阳光 电源	2021 年 04 月 26 日	1,653,0 12.00	20,40 0.00	14	3. 50	2,18 4.40		
华泰 证券	20210426 00000926	欣 旺 达	2021 年 04 月 26 日	479,820 .00	22,00 0.00	14	3. 50	634. 07		
华泰 证券	20210426 00000928	华宇 软件	2021 年 04 月 26 日	248,040 .00	13,00 0.00	14	3. 50	327. 78		
华泰 证券	20210426 00000929	旋极 信息	2021 年 04 月 26 日	83,545. 00	24,50 0.00	14	3. 50	110. 40		
华泰 证券	20210426 00000932	掌趣 科技	2021 年 04 月 26 日	268,400 .00	55,00 0.00	14	3. 50	354. 68		
华泰 证券	20210426 00000934	晶盛 机电	2021 年 04 月 26 日	465,792 .00	12,80 0.00	14	3. 50	615. 53		
华泰 证券	20210426 00000936	捷成 股份	2021 年 04 月 26 日	151,984 .00	41,30 0.00	14	3. 50	200. 84		
华泰	20210426	三聚	2021 年 04	153,707	28,10	14	3.	203.		

证券	00000938	环保	月 26 日	.00	0.00		50	12		
华泰 证券	20210426 00000940	红日 药业	2021 年 04 月 26 日	148,680 .00	36,00 0.00		3. 14	196. 48		
华泰 证券	20210426 00000941	长信 科技	2021 年 04 月 26 日	369,195 .00	48,90 0.00		3. 14	487. 88		
华泰 证券	20210426 00000943	碧 水 源	2021 年 04 月 26 日	318,240 .00	44,20 0.00		3. 14	420. 54		
华泰 证券	20210426 00000946	万达 信息	2021 年 04 月 26 日	251,836 .00	16,70 0.00		3. 14	332. 79		
华泰 证券	20210426 00000948	蓝色 光标	2021 年 04 月 26 日	242,991 .00	39,90 0.00		3. 14	321. 10		
华泰 证券	20210426 00000949	华策 影视	2021 年 04 月 26 日	165,804 .00	24,60 0.00		3. 14	219. 10		
华泰 证券	20210426 00000950	华峰 超纤	2021 年 04 月 26 日	137,760 .00	24,60 0.00		3. 14	182. 05		
华泰 证券	20210426 00000953	东方 国信	2021 年 04 月 26 日	149,856 .00	16,80 0.00		3. 14	198. 03		
华泰 证券	20210426 00000954	汤臣 倍健	2021 年 04 月 26 日	461,360 .00	15,80 0.00		3. 14	609. 67		
华泰 证券	20210426 00000958	机 器 人	2021 年 04 月 26 日	250,245 .00	24,90 0.00		3. 14	330. 69		
华泰 证券	20210426 00000960	特 锐 德	2021 年 04 月 26 日	310,560 .00	12,00 0.00		3. 14	410. 39		
华泰 证券	20210426 00000962	华测 检测	2021 年 04 月 26 日	1,068,7 08.00	33,20 0.00		3. 14	1,41 2.26		
华泰 证券	20210426 00000964	豆神 教育	2021 年 04 月 26 日	102,200 .00	14,00 0.00		3. 14	135. 05		
华泰 证券	20210426 00000966	网宿 科技	2021 年 04 月 26 日	239,512 .00	39,20 0.00		3. 14	316. 51		
华泰 证券	20210426 00000968	神州 泰岳	2021 年 04 月 26 日	181,104 .00	39,20 0.00		3. 14	239. 32		
华泰 证券	20210426 00000969	安科 生物	2021 年 04 月 26 日	343,800 .00	19,10 0.00		3. 14	454. 32		
华泰 证券	20210427 00000633	北京 君正	2021 年 04 月 27 日	1,826,1 00.00	30,00 0.00		3. 14	2,41 3.13		
华泰 证券	20210427 00000634	易 华 录	2021 年 04 月 27 日	1,174,5 90.00	46,50 0.00		3. 14	1,55 2.18		
华泰 证券	20210427 00000637	欣 旺 达	2021 年 04 月 27 日	2,832,5 43.00	132,3 00.00		3. 14	3,74 3.11		

华泰 证券	20210427 00000639	迪安 诊断	2021 年 04 月 27 日	2,026,4 04.00	52,20 0.00	14	3. 50	2,67 7.83		
华泰 证券	20210427 00000641	开山 股份	2021 年 04 月 27 日	672,480 .00	48,00 0.00	14	3. 50	888. 66		
华泰 证券	20210427 00000642	华宇 软件	2021 年 04 月 27 日	1,464,0 60.00	78,00 0.00	14	3. 50	1,93 4.71		
华泰 证券	20210427 00000645	捷成 股份	2021 年 04 月 27 日	873,675 .00	247,5 00.00	14	3. 50	1,15 4.53		
华泰 证券	20210427 00000647	汤臣 倍健	2021 年 04 月 27 日	2,740,6 68.00	94,80 0.00	14	3. 50	3,62 1.70		
华泰 证券	20210427 00000648	华策 影视	2021 年 04 月 27 日	993,348 .00	147,6 00.00	14	3. 50	1,31 2.68		
华泰 证券	20210427 00000651	大富 科技	2021 年 04 月 27 日	415,710 .00	46,50 0.00	14	3. 50	549. 35		
华泰 证券	20210427 00000653	华峰 超纤	2021 年 04 月 27 日	813,276 .00	147,6 00.00	14	3. 50	1,07 4.72		
华泰 证券	20210427 00000655	东方 国信	2021 年 04 月 27 日	898,779 .00	101,1 00.00	14	3. 50	1,18 7.71		
华泰 证券	20210707 00014989	卫宁 健康	2021 年 07 月 07 日	566,469 .00	33,90 0.00	19	3. 50	1,01 5.92		
华泰 证券	20210707 00014991	华宇 软件	2021 年 07 月 07 日	328,020 .00	16,50 0.00	14	3. 50	433. 47		
华泰 证券	20210707 00014993	昆仑 万维	2021 年 07 月 07 日	289,325 .00	16,30 0.00	14	3. 50	382. 33		
华泰 证券	20210707 00014995	掌趣 科技	2021 年 07 月 07 日	233,448 .00	54,80 0.00	14	3. 50	308. 49		
华泰 证券	20210707 00014997	晶盛 机电	2021 年 07 月 07 日	636,160 .00	12,80 0.00	14	3. 50	840. 66		
华泰 证券	20210707 00014999	利 亚 德	2021 年 07 月 07 日	345,420 .00	40,40 0.00	14	3. 50	456. 46		
华泰 证券	20210707 00015001	光环 新网	2021 年 07 月 07 日	301,312 .00	21,40 0.00	14	3. 50	398. 17		
华泰 证券	20210707 00015003	万达 信息	2021 年 07 月 07 日	332,760 .00	23,60 0.00	14	3. 50	439. 73		
华泰 证券	20210707 00015005	捷成 股份	2021 年 07 月 07 日	209,408 .00	40,90 0.00	14	3. 50	276. 73		
华泰 证券	20210707 00015007	华峰 超纤	2021 年 07 月 07 日	119,560 .00	24,50 0.00	14	3. 50	157. 99		
华泰 证券	20210707 00015009	东方 国信	2021 年 07 月 07 日	189,658 .00	16,10 0.00	14	3. 50	250. 63		
华泰 证券	20210707 00015011	欣 旺 达	2021 年 07 月 07 日	689,412 .00	21,90 0.00	14	3. 50	911. 04		

华泰 证券	20210707 00015013	长信 科技	2021 年 07 月 07 日	394,792 .00	48,80 0.00	14	3. 50	521. 70		
华泰 证券	20210707 00015015	光线 传媒	2021 年 07 月 07 日	237,104 .00	23,20 0.00	14	3. 50	313. 33		
华泰 证券	20210707 00015017	汤臣 倍健	2021 年 07 月 07 日	490,100 .00	16,90 0.00	14	3. 50	647. 65		
华泰 证券	20210707 00015019	顺网 科技	2021 年 07 月 07 日	130,100 .00	10,00 0.00	14	3. 50	171. 92		
华泰 证券	20210707 00015021	长盈 精密	2021 年 07 月 07 日	289,575 .00	14,30 0.00	14	3. 50	382. 66		
华泰 证券	20210707 00015023	神州 泰岳	2021 年 07 月 07 日	187,980 .00	39,00 0.00	14	3. 50	248. 41		
华泰 证券	20210707 00015025	豆神 教育	2021 年 07 月 07 日	75,624. 00	13,80 0.00	14	3. 50	99.9 3		
华泰 证券	20210707 00015027	国瓷 材料	2021 年 07 月 07 日	749,526 .00	15,90 0.00	14	3. 50	990. 47		
华泰 证券	20210707 00015029	中际 旭创	2021 年 07 月 07 日	414,597 .00	11,30 0.00	14	3. 50	547. 88		
华泰 证券	20210707 00015031	三聚 环保	2021 年 07 月 07 日	178,002 .00	27,90 0.00	14	3. 50	235. 22		
华泰 证券	20210707 00015295	光环 新网	2021 年 07 月 07 日	301,312 .00	21,40 0.00	14	3. 50	398. 17		
华泰 证券	20210707 00015297	昆仑 万维	2021 年 07 月 07 日	289,325 .00	16,30 0.00	14	3. 50	382. 33		
华泰 证券	20210707 00015299	国瓷 材料	2021 年 07 月 07 日	749,526 .00	15,90 0.00	14	3. 50	990. 47		
华泰 证券	20210707 00015301	晶盛 机电	2021 年 07 月 07 日	636,160 .00	12,80 0.00	14	3. 50	840. 66		
华泰 证券	20210707 00015303	华宇 软件	2021 年 07 月 07 日	328,020 .00	16,50 0.00	14	3. 50	433. 47		
华泰 证券	20210707 00015305	中际 旭创	2021 年 07 月 07 日	414,597 .00	11,30 0.00	14	3. 50	547. 88		
华泰 证券	20210707 00015311	机 器 人	2021 年 07 月 07 日	253,208 .00	24,80 0.00	14	3. 50	334. 61		
华泰 证券	20210707 00015313	蓝色 光标	2021 年 07 月 07 日	238,392 .00	39,60 0.00	14	3. 50	315. 03		
华泰 证券	20210707 00016935	光威 复材	2021 年 07 月 07 日	1,142,5 88.00	16,40 0.00	14	3. 50	1,50 9.89		
华泰 证券	20210707 00016937	万孚 生物	2021 年 07 月 07 日	609,760 .00	10,30 0.00	14	3. 50	805. 78		
华泰 证券	20210707 00016939	易 华 录	2021 年 07 月 07 日	259,168 .00	10,40 0.00	14	3. 50	342. 48		

华泰 证券	20210707 00016941	开山 股份	2021 年 07 月 07 日	166,428 .00	10,80 0.00	14	3. 50	219. 93		
华泰 证券	20210707 00016943	普利 制药	2021 年 07 月 07 日	508,062 .00	10,20 0.00	14	3. 50	671. 39		
华泰 证券	20210707 00016945	新 宙 邦	2021 年 07 月 07 日	1,232,7 66.00	11,10 0.00	14	3. 50	1,62 9.06		
华泰 证券	20210707 00016947	迈克 生物	2021 年 07 月 07 日	451,696 .00	11,20 0.00	14	3. 50	596. 90		
华泰 证券	20210707 00016949	我武 生物	2021 年 07 月 07 日	1,053,4 90.00	17,00 0.00	14	3. 50	1,39 2.15		
华泰 证券	20210707 00016951	迪安 诊断	2021 年 07 月 07 日	596,816 .00	17,60 0.00	14	3. 50	788. 67		
兴业 证券	20210707 00017029	睿创 微纳	2021 年 07 月 07 日	1,022,0 00.00	10,00 0.00	14	3. 20	1,23 4.78		
兴业 证券	20210707 00017031	虹软 科技	2021 年 07 月 07 日	517,900 .00	10,00 0.00	14	3. 20	625. 73		
兴业 证券	20210707 00017033	掌趣 科技	2021 年 07 月 07 日	232,170 .00	54,50 0.00	14	3. 20	280. 51		
兴业 证券	20210707 00017035	昆仑 万维	2021 年 07 月 07 日	287,550 .00	16,20 0.00	14	3. 20	347. 42		
兴业 证券	20210707 00017037	豆神 教育	2021 年 07 月 07 日	75,624. 00	13,80 0.00	14	3. 20	91.3 7		
兴业 证券	20210707 00017039	中际 旭创	2021 年 07 月 07 日	414,597 .00	11,30 0.00	14	3. 20	500. 92		
兴业 证券	20210707 00017041	晶盛 机电	2021 年 07 月 07 日	631,190 .00	12,70 0.00	14	3. 20	762. 60		
兴业 证券	20210707 00017043	光环 新网	2021 年 07 月 07 日	301,312 .00	21,40 0.00	14	3. 20	364. 04		
兴业 证券	20210707 00017045	万达 信息	2021 年 07 月 07 日	331,350 .00	23,50 0.00	14	3. 20	400. 34		
兴业 证券	20210707 00017047	长盈 精密	2021 年 07 月 07 日	287,550 .00	14,20 0.00	14	3. 20	347. 42		
兴业 证券	20210707 00017049	光线 传媒	2021 年 07 月 07 日	238,126 .00	23,30 0.00	14	3. 20	287. 70		
兴业 证券	20210707 00017051	汤臣 倍健	2021 年 07 月 07 日	487,200 .00	16,80 0.00	14	3. 20	588. 63		
兴业 证券	20210707 00017053	新 宙 邦	2021 年 07 月 07 日	1,266,0 84.00	11,40 0.00	14	3. 20	1,52 9.68		
兴业 证券	20210707 00017055	开山 股份	2021 年 07 月 07 日	241,937 .00	15,70 0.00	14	3. 20	292. 31		
兴业 证券	20210707 00017057	三聚 环保	2021 年 07 月 07 日	177,364 .00	27,80 0.00	14	3. 20	214. 29		

兴业 证券	20210707 00017059	东方 国信	2021 年 07 月 07 日	188,480 .00	16,00 0.00	14	3. 20	227. 72		
兴业 证券	20210707 00017061	欣 旺 达	2021 年 07 月 07 日	686,264 .00	21,80 0.00	14	3. 20	829. 14		
兴业 证券	20210707 00017063	国瓷 材料	2021 年 07 月 07 日	749,526 .00	15,90 0.00	14	3. 20	905. 58		
兴业 证券	20210707 00017065	碧 水 源	2021 年 07 月 07 日	322,368 .00	43,80 0.00	14	3. 20	389. 48		
兴业 证券	20210707 00017067	迪安 诊断	2021 年 07 月 07 日	583,252 .00	17,20 0.00	14	3. 20	704. 68		
兴业 证券	20210707 00017069	易 华 录	2021 年 07 月 07 日	393,736 .00	15,80 0.00	14	3. 20	475. 71		
兴业 证券	20210707 00017071	红日 药业	2021 年 07 月 07 日	151,725 .00	35,70 0.00	14	3. 20	183. 31		
兴业 证券	20210707 00017073	北京 君正	2021 年 07 月 07 日	1,022,0 00.00	10,00 0.00	14	3. 20	1,23 4.78		
兴业 证券	20210707 00017075	卫宁 健康	2021 年 07 月 07 日	564,798 .00	33,80 0.00	19	3. 20	926. 10		
兴业 证券	20210707 00017077	机 器 人	2021 年 07 月 07 日	252,187 .00	24,70 0.00	14	3. 20	304. 69		
兴业 证券	20210707 00017079	长信 科技	2021 年 07 月 07 日	393,174 .00	48,60 0.00	14	3. 20	475. 03		
兴业 证券	20210707 00017081	捷成 股份	2021 年 07 月 07 日	208,896 .00	40,80 0.00	14	3. 20	252. 39		
兴业 证券	20210707 00017083	安科 生物	2021 年 07 月 07 日	329,377 .00	22,70 0.00	14	3. 20	397. 95		
兴业 证券	20210707 00017085	顺网 科技	2021 年 07 月 07 日	251,093 .00	19,30 0.00	14	3. 20	303. 37		
兴业 证券	20210707 00017087	利 亚 德	2021 年 07 月 07 日	344,565 .00	40,30 0.00	14	3. 20	416. 30		
兴业 证券	20210707 00017089	华峰 超纤	2021 年 07 月 07 日	119,560 .00	24,50 0.00	14	3. 20	144. 45		
兴业 证券	20210707 00017091	网宿 科技	2021 年 07 月 07 日	225,620 .00	38,90 0.00	14	3. 20	272. 59		
兴业 证券	20210707 00017093	华策 影视	2021 年 07 月 07 日	138,825 .00	22,50 0.00	14	3. 20	167. 73		
兴业 证券	20210707 00017095	蓝色 光标	2021 年 07 月 07 日	237,790 .00	39,50 0.00	14	3. 20	287. 30		
兴业 证券	20210707	华宇	2021 年 07	326,032	16,40	14	3.	393.		

证券	00017097	软件	月 07 日	.00	0.00		20	91		
兴业 证券	20210707 00017099	神州 泰岳	2021 年 07 月 07 日	187,016 .00	38,80 0.00		3. 14	225. 20		
兴业 证券	20210707 00017101	特 锐 德	2021 年 07 月 07 日	404,424 .00	12,30 0.00		3. 14	488. 20		
华泰 证券	20210709 00006059	蓝色 光标	2021 年 07 月 09 日	470,050 .00	79,00 0.00		3. 14	621. 50		
华泰 证券	20210709 00006061	昆仑 万维	2021 年 07 月 09 日	586,300 .00	32,50 0.00		3. 14	774. 50		
华泰 证券	20210709 00006063	晶盛 机电	2021 年 07 月 09 日	1,284,6 90.00	25,50 0.00		3. 14	1,69 7.68		
华泰 证券	20210709 00006065	捷成 股份	2021 年 07 月 09 日	416,670 .00	81,70 0.00		3. 14	550. 50		
华泰 证券	20210709 00006067	机 器 人	2021 年 07 月 09 日	508,820 .00	49,40 0.00		3. 14	672. 50		
华泰 证券	20210709 00006069	华宇 软件	2021 年 07 月 09 日	619,920 .00	32,80 0.00		3. 14	819. 50		
华泰 证券	20210709 00006071	虹软 科技	2021 年 07 月 09 日	530,800 .00	10,00 0.00		3. 14	701. 50		
华泰 证券	20210709 00006073	华峰 超纤	2021 年 07 月 09 日	241,570 .00	49,00 0.00		3. 14	319. 50		
华泰 证券	20210709 00006075	华策 影视	2021 年 07 月 09 日	280,522 .00	45,10 0.00		3. 14	370. 50		
华泰 证券	20210709 00006077	红日 药业	2021 年 07 月 09 日	309,876 .00	71,40 0.00		3. 14	409. 50		
华泰 证券	20210709 00006079	寒锐 钴业	2021 年 07 月 09 日	968,400 .00	10,00 0.00		3. 14	1,27 9.71		
华泰 证券	20210709 00006081	光线 传媒	2021 年 07 月 09 日	453,884 .00	46,60 0.00		3. 14	599. 50		
华泰 证券	20210709 00006083	光环 新网	2021 年 07 月 09 日	613,324 .00	42,80 0.00		3. 14	810. 50		
华泰 证券	20210709 00006085	豆神 教育	2021 年 07 月 09 日	143,486 .00	27,70 0.00		3. 14	189. 50		
华泰 证券	20210709 00006087	东方 国信	2021 年 07 月 09 日	365,120 .00	32,00 0.00		3. 14	482. 50		
华泰 证券	20210709 00006089	道通 科技	2021 年 07 月 09 日	870,000 .00	10,00 0.00		3. 14	1,14 9.68		
华泰 证券	20210709 00006091	碧 水 源	2021 年 07 月 09 日	644,595 .00	87,70 0.00		3. 14	851. 50		
华泰 证券	20210709 00006093	卫宁 健康	2021 年 07 月 09 日	1,096,7 40.00	67,70 0.00		3. 17	1,75 9.87		

华泰 证券	20210709 00006095	万达 信息	2021 年 07 月 09 日	654,690 .00	47,10 0.00	14	3. 50	865. 15		
华泰 证券	20210709 00006097	睿创 微纳	2021 年 07 月 09 日	1,087,3 00.00	10,00 0.00	14	3. 50	1,43 6.83		
华泰 证券	20210709 00006099	三聚 环保	2021 年 07 月 09 日	364,835 .00	55,70 0.00	14	3. 50	482. 12		
华泰 证券	20210709 00006101	普利 制药	2021 年 07 月 09 日	497,536 .00	10,40 0.00	14	3. 50	657. 48		
华泰 证券	20210709 00006103	迈克 生物	2021 年 07 月 09 日	604,345 .00	15,50 0.00	14	3. 50	798. 62		
华泰 证券	20210709 00006105	利 亚 德	2021 年 07 月 09 日	681,876 .00	80,60 0.00	14	3. 50	901. 08		
华泰 证券	20210709 00006107	开山 股份	2021 年 07 月 09 日	256,695 .00	15,70 0.00	14	3. 50	339. 21		
华泰 证券	20210709 00006109	晶晨 股份	2021 年 07 月 09 日	1,074,6 00.00	10,00 0.00	14	3. 50	1,42 0.05		
华泰 证券	20210709 00006111	国瓷 材料	2021 年 07 月 09 日	1,432,2 72.00	31,80 0.00	14	3. 50	1,89 2.70		
华泰 证券	20210709 00006113	光威 复材	2021 年 07 月 09 日	935,538 .00	12,30 0.00	14	3. 50	1,23 6.28		
华泰 证券	20210709 00006115	迪安 诊断	2021 年 07 月 09 日	585,488 .00	17,20 0.00	14	3. 50	773. 70		
华泰 证券	20210709 00006117	安科 生物	2021 年 07 月 09 日	676,130 .00	45,50 0.00	14	3. 50	893. 48		
华泰 证券	20210709 00006119	普利 制药	2021 年 07 月 09 日	487,968 .00	10,20 0.00	14	3. 50	644. 83		
华泰 证券	20210709 00006121	万孚 生物	2021 年 07 月 09 日	596,370 .00	10,30 0.00	14	3. 50	788. 08		
华泰 证券	20210709 00006123	易 华 录	2021 年 07 月 09 日	292,864 .00	10,40 0.00	14	3. 50	387. 01		
华泰 证券	20210709 00006125	新 宙 邦	2021 年 07 月 09 日	1,304,3 61.00	11,10 0.00	14	3. 50	1,72 3.67		
华泰 证券	20210107 00012012	神州 泰岳	2021 年 01 月 07 日	371,778 .00	78,60 0.00	14	3. 50	491. 29		
华泰 证券	20210107 00012014	顺网 科技	2021 年 01 月 07 日	257,964 .00	16,60 0.00	14	3. 50	340. 89		
华泰 证券	20210107 00012020	睿创 微纳	2021 年 01 月 07 日	1,203,9 00.00	10,00 0.00	14	3. 50	1,59 0.91		
华泰 证券	20210107 00012022	虹软 科技	2021 年 01 月 07 日	642,900 .00	10,00 0.00	14	3. 50	849. 57		
华泰	20210107	三聚	2021 年 01	305,688	56,40	14	3.	403.		

证券	00012028	环保	月 07 日	.00	0.00		50	96		
华泰 证券	20210107 00012030	阳光 电源	2021 年 01 月 07 日	3,631,2 00.00	40,80 0.00		3. 14	4,79 8.51		
华泰 证券	20210107 00012046	利 亚 德	2021 年 01 月 07 日	420,201 .00	71,10 0.00		3. 14	555. 28		
华泰 证券	20210107 00012050	万达 信息	2021 年 01 月 07 日	667,332 .00	33,30 0.00		3. 14	881. 86		
华泰 证券	20210107 00012054	晶盛 机电	2021 年 01 月 07 日	890,762 .00	25,70 0.00		3. 14	1,17 7.11		
华泰 证券	20210107 00012058	豆神 教育	2021 年 01 月 07 日	243,528 .00	27,80 0.00		3. 14	321. 81		
华泰 证券	20210107 00012064	华宇 软件	2021 年 01 月 07 日	619,875 .00	26,10 0.00		3. 14	819. 14		
华泰 证券	20210107 00012070	机 器 人	2021 年 01 月 07 日	607,560 .00	49,80 0.00		3. 14	802. 87		
华泰 证券	20210107 00012072	蓝色 光标	2021 年 01 月 07 日	458,052 .00	79,80 0.00		3. 14	605. 30		
华泰 证券	20210107 00012074	微芯 生物	2021 年 01 月 07 日	370,400 .00	10,00 0.00		3. 14	489. 47		
华泰 证券	20210107 00012076	晶晨 股份	2021 年 01 月 07 日	741,000 .00	10,00 0.00		3. 14	979. 21		
兴业 证券	20210107 00012178	蓝色 光标	2021 年 01 月 07 日	458,052 .00	79,80 0.00		3. 14	553. 42		
兴业 证券	20210107 00012180	豆神 教育	2021 年 01 月 07 日	243,528 .00	27,80 0.00		3. 14	294. 23		
兴业 证券	20210107 00012182	万达 信息	2021 年 01 月 07 日	667,332 .00	33,30 0.00		3. 14	806. 27		
兴业 证券	20210107 00012184	华测 检测	2021 年 01 月 07 日	1,938,4 75.00	66,50 0.00		3. 14	2,34 2.06		
兴业 证券	20210107 00012190	晶盛 机电	2021 年 01 月 07 日	890,762 .00	25,70 0.00		3. 14	1,07 6.22		
兴业 证券	20210107 00012192	长信 科技	2021 年 01 月 07 日	834,234 .00	97,80 0.00		3. 14	1,00 7.92		
兴业 证券	20210107 00012194	万孚 生物	2021 年 01 月 07 日	935,600 .00	10,00 0.00		3. 14	1,13 0.39		
兴业 证券	20210107 00012196	掌趣 科技	2021 年 01 月 07 日	523,296 .00	110,4 00.00		3. 14	632. 25		
兴业 证券	20210107 00012198	开山 股份	2021 年 01 月 07 日	176,045 .00	13,70 0.00		3. 14	212. 70		
兴业 证券	20210107 00012202	普利 制药	2021 年 01 月 07 日	426,300 .00	10,50 0.00		3. 14	515. 06		
兴业	20210107	华宇	2021 年 01	619,875	26,10		14	748.		

证券	00012204	软件	月 07 日	.00	0.00		20	93		
兴业 证券	20210107 00012206	光威 复材	2021 年 01 月 07 日	1,082,6 40.00	10,40 0.00	14	20	1,30 8.04		
兴业 证券	20210107 00012208	华策 影视	2021 年 01 月 07 日	279,379 .00	49,10 0.00	14	20	337. 55		
兴业 证券	20210107 00012210	欧普 康视	2021 年 01 月 07 日	1,095,8 97.00	12,10 0.00	14	20	1,32 4.06		
兴业 证券	20210107 00012212	利 亚 德	2021 年 01 月 07 日	420,201 .00	71,10 0.00	14	20	507. 69		
兴业 证券	20210107 00012214	虹软 科技	2021 年 01 月 07 日	642,900 .00	10,00 0.00	14	20	776. 75		
兴业 证券	20210107 00012216	晶晨 股份	2021 年 01 月 07 日	741,000 .00	10,00 0.00	14	20	895. 28		
兴业 证券	20210107 00012220	旋极 信息	2021 年 01 月 07 日	190,896 .00	49,20 0.00	14	20	230. 64		
兴业 证券	20210107 00012222	我武 生物	2021 年 01 月 07 日	930,762 .00	12,60 0.00	14	20	1,12 4.55		
兴业 证券	20210107 00012224	微芯 生物	2021 年 01 月 07 日	370,400 .00	10,00 0.00	14	20	447. 52		
兴业 证券	20210107 00012226	迈克 生物	2021 年 01 月 07 日	712,920 .00	15,60 0.00	14	20	861. 35		
兴业 证券	20210107 00012246	迪安 诊断	2021 年 01 月 07 日	637,710 .00	17,40 0.00	14	20	770. 48		
华泰 证券	20210107 00012476	捷成 股份	2021 年 01 月 07 日	824,175 .00	247,5 00.00	14	50	1,08 9.12		
兴业 证券	20210107 00012544	三聚 环保	2021 年 01 月 07 日	305,688 .00	56,40 0.00	14	20	369. 33		
兴业 证券	20210107 00012546	大富 科技	2021 年 01 月 07 日	146,762 .00	15,40 0.00	14	20	177. 32		
兴业 证券	20210107 00012554	易 华 录	2021 年 01 月 07 日	452,400 .00	15,60 0.00	14	20	546. 59		
兴业 证券	20210107 00012556	顺网 科技	2021 年 01 月 07 日	257,964 .00	16,60 0.00	14	20	311. 67		
兴业 证券	20210107 00012558	网宿 科技	2021 年 01 月 07 日	514,175 .00	78,50 0.00	14	20	621. 23		
兴业 证券	20210107 00012560	阳光 电源	2021 年 01 月 07 日	3,631,2 00.00	40,80 0.00	14	20	4,38 7.21		
兴业 证券	20210107 00012562	睿创 微纳	2021 年 01 月 07 日	1,203,9 00.00	10,00 0.00	14	20	1,45 4.55		
兴业 证券	20210107 00012750	安科 生物	2021 年 01 月 07 日	545,775 .00	38,30 0.00	14	20	659. 40		
兴业	20210107	华峰	2021 年 01	300,120	49,20	14	3.	362.		

证券	00012752	超纤	月 07 日	.00	0.00		20	60		
兴业 证券	20210107 00012758	神州 泰岳	2021 年 01 月 07 日	371,778 .00	78,60 0.00		3. 14	449. 20		
兴业 证券	20210107 00012760	碧 水 源	2021 年 01 月 07 日	641,625 .00	88,50 0.00		3. 14	775. 20		
兴业 证券	20210107 00012762	特 锐 德	2021 年 01 月 07 日	852,480 .00	24,00 0.00		3. 14	1,02 20		
兴业 证券	20210107 00012764	国瓷 材料	2021 年 01 月 07 日	1,515,3 60.00	30,80 0.00		3. 14	1,83 20		
兴业 证券	20210107 00012770	中科 创达	2021 年 01 月 07 日	1,427,8 00.00	11,80 0.00		3. 14	1,72 20		
兴业 证券	20210107 00012784	北京 君正	2021 年 01 月 07 日	805,900 .00	10,00 0.00		3. 14	973. 20		
华泰 证券	20210107 00012916	捷成 股份	2021 年 01 月 07 日	274,725 .00	82,50 0.00		3. 14	363. 50		
兴业 证券	20210107 00013136	机 器 人	2021 年 01 月 07 日	607,560 .00	49,80 0.00		3. 14	734. 20		
兴业 证券	20210107 00013138	东方 国信	2021 年 01 月 07 日	339,690 .00	33,80 0.00		3. 14	410. 20		
兴业 证券	20210107 00013164	汤臣 倍健	2021 年 01 月 07 日	777,992 .00	31,60 0.00		3. 14	939. 20		
华泰 证券	20210107 00013222	捷成 股份	2021 年 01 月 07 日	549,450 .00	165,0 00.00		3. 14	726. 50		
华泰 证券	20210108 00006264	华测 检测	2021 年 01 月 08 日	1,891,4 40.00	66,60 0.00		3. 14	2,49 50		
华泰 证券	20210108 00006268	三聚 环保	2021 年 01 月 08 日	311,328 .00	56,40 0.00		3. 14	411. 50		
华泰 证券	20210108 00006270	利 亚 德	2021 年 01 月 08 日	440,910 .00	71,00 0.00		3. 14	582. 50		
华泰 证券	20210108 00006272	掌趣 科技	2021 年 01 月 08 日	574,080 .00	110,4 00.00		3. 14	758. 50		
华泰 证券	20210108 00006622	捷成 股份	2021 年 01 月 08 日	271,754 .00	82,60 0.00		3. 14	359. 50		
华泰 证券	20210108 00006844	网宿 科技	2021 年 01 月 08 日	539,982 .00	78,60 0.00		3. 14	713. 50		
华泰 证券	20210108 00006846	神州 泰岳	2021 年 01 月 08 日	378,066 .00	78,60 0.00		3. 14	499. 50		
华泰 证券	20210108 00006848	蓝色 光标	2021 年 01 月 08 日	496,356 .00	79,80 0.00		3. 14	655. 50		
华泰	20210108	长信	2021 年 01	862,596	97,80		14	3. 1,13		

证券	00006850	科技	月 08 日	.00	0.00		50	9.89		
华泰 证券	20210108 00006852	安科 生物	2021 年 01 月 08 日	547,788 .00	38,20 0.00		3. 14	723. 88		
华泰 证券	20210108 00006854	碧 水 源	2021 年 01 月 08 日	665,386 .00	88,60 0.00		3. 14	879. 29		
华泰 证券	20210108 00006858	阳光 电源	2021 年 01 月 08 日	3,477,3 84.00	40,80 0.00		3. 14	4,59 5.25		
华泰 证券	20210108 00006862	万达 信息	2021 年 01 月 08 日	665,328 .00	33,20 0.00		3. 14	879. 21		
华泰 证券	20210108 00006870	旋极 信息	2021 年 01 月 08 日	193,848 .00	49,20 0.00		3. 14	256. 16		
华泰 证券	20210108 00006872	华策 影视	2021 年 01 月 08 日	294,000 .00	49,00 0.00		3. 14	388. 51		
华泰 证券	20210108 00006878	东方 国信	2021 年 01 月 08 日	350,844 .00	33,80 0.00		3. 14	463. 63		
华泰 证券	20210108 00006882	机 器 人	2021 年 01 月 08 日	626,484 .00	49,80 0.00		3. 14	827. 88		
华泰 证券	20210108 00006884	华峰 超纤	2021 年 01 月 08 日	310,944 .00	49,20 0.00		3. 14	410. 90		
华泰 证券	20210108 00007010	普利 制药	2021 年 01 月 08 日	1,098,8 46.00	26,60 0.00		3. 14	1,45 2.09		
华泰 证券	20210108 00007012	光威 复材	2021 年 01 月 08 日	2,667,0 00.00	25,40 0.00		3. 14	3,52 4.35		
华泰 证券	20210108 00007016	迈克 生物	2021 年 01 月 08 日	1,850,1 12.00	39,60 0.00		3. 14	2,44 4.86		
华泰 证券	20210108 00007022	易 华 录	2021 年 01 月 08 日	1,328,4 00.00	43,20 0.00		3. 14	1,75 5.44		
华泰 证券	20210108 00007024	顺网 科技	2021 年 01 月 08 日	693,792 .00	43,80 0.00		3. 14	916. 82		
华泰 证券	20210108 00007028	开山 股份	2021 年 01 月 08 日	477,400 .00	35,00 0.00		3. 14	630. 87		
华泰 证券	20210108 00007030	中科 创达	2021 年 01 月 08 日	3,837,6 00.00	31,20 0.00		3. 14	5,07 1.26		
华泰 证券	20210108 00007032	迪安 诊断	2021 年 01 月 08 日	1,648,6 60.00	44,20 0.00		3. 14	2,17 8.65		
华泰 证券	20210108 00007036	大富 科技	2021 年 01 月 08 日	390,528 .00	38,40 0.00		3. 14	516. 07		
华泰 证券	20210108 00007040	我武 生物	2021 年 01 月 08 日	2,356,0 00.00	31,00 0.00		3. 14	3,11 3.38		
华泰 证券	20210108 00007048	欧普 康视	2021 年 01 月 08 日	3,185,6 46.00	35,40 0.00		3. 14	4,20 9.73		

华泰 证券	20210108 00007060	华宇 软件	2021 年 01 月 08 日	615,420 .00	26,00 0.00	14	3. 50	813. 26		
华泰 证券	20210108 00007064	汤臣 倍健	2021 年 01 月 08 日	765,984 .00	31,60 0.00	14	3. 50	1,01 2.22		
华泰 证券	20210108 00007070	晶盛 机电	2021 年 01 月 08 日	879,616 .00	25,60 0.00	14	3. 50	1,16 2.38		
华泰 证券	20210108 00007072	特 锐 德	2021 年 01 月 08 日	859,680 .00	24,00 0.00	14	3. 50	1,13 6.04		
华泰 证券	20210108 00007076	国瓷 材料	2021 年 01 月 08 日	1,442,0 56.00	30,80 0.00	14	3. 50	1,90 5.63		
华泰 证券	20210108 00007078	豆神 教育	2021 年 01 月 08 日	244,084 .00	27,80 0.00	14	3. 50	322. 55		
华泰 证券	20210114 00009305	欣 旺 达	2021 年 01 月 14 日	3,388,4 40.00	132,0 00.00	14	3. 50	4,47 7.71		
华泰 证券	20210114 00009307	长盈 精密	2021 年 01 月 14 日	2,257,9 20.00	72,00 0.00	14	3. 50	2,98 3.77		
华泰 证券	20210114 00009309	昆仑 万维	2021 年 01 月 14 日	2,163,8 16.00	98,40 0.00	14	3. 50	2,85 9.41		
华泰 证券	20210114 00009311	旋极 信息	2021 年 01 月 14 日	557,928 .00	147,6 00.00	14	3. 50	737. 28		
华泰 证券	20210114 00009313	北京 君正	2021 年 01 月 14 日	2,476,5 00.00	30,00 0.00	14	3. 50	3,27 2.61		
华泰 证券	20210118 00008560	长盈 精密	2021 年 01 月 18 日	751,680 .00	24,00 0.00	14	3. 50	993. 32		
华泰 证券	20210118 00008562	中科 创达	2021 年 01 月 18 日	1,703,8 02.00	11,80 0.00	14	3. 50	2,25 1.52		
华泰 证券	20210118 00008564	昆仑 万维	2021 年 01 月 18 日	706,184 .00	32,80 0.00	14	3. 50	933. 20		
华泰 证券	20210118 00008566	旋极 信息	2021 年 01 月 18 日	190,404 .00	49,20 0.00	14	3. 50	251. 61		
华泰 证券	20210118 00008568	迪安 诊断	2021 年 01 月 18 日	698,436 .00	17,40 0.00	14	3. 50	922. 96		
华泰 证券	20210118 00008570	大富 科技	2021 年 01 月 18 日	159,698 .00	15,40 0.00	14	3. 50	211. 04		
华泰 证券	20210118 00008572	普利 制药	2021 年 01 月 18 日	442,260 .00	10,50 0.00	14	3. 50	584. 43		
华泰 证券	20210118 00008574	迈克 生物	2021 年 01 月 18 日	760,188 .00	15,60 0.00	14	3. 50	1,00 4.56		
华泰 证券	20210118 00008576	顺网 科技	2021 年 01 月 18 日	253,482 .00	16,60 0.00	14	3. 50	334. 97		
华泰 证券	20210118 00008578	虹软 科技	2021 年 01 月 18 日	646,500 .00	10,00 0.00	14	3. 50	854. 33		

华泰 证券	20210118 00008580	晶晨 股份	2021 年 01 月 18 日	797,100 .00	10,00 0.00	14	3. 50	1,05 3.34		
华泰 证券	20210118 00008582	微芯 生物	2021 年 01 月 18 日	366,000 .00	10,00 0.00	14	3. 50	483. 66		
华泰 证券	20210118 00008584	北京 君正	2021 年 01 月 18 日	829,500 .00	10,00 0.00	14	3. 50	1,09 6.16		
华泰 证券	20210427 00000656	万达 信息	2021 年 04 月 27 日	1,484,5 14.00	99,90 0.00	14	3. 50	1,96 1.74		
华泰 证券	20210427 00000658	阳光 电源	2021 年 04 月 27 日	10,205, 712.00	122,4 00.00	14	3. 50	13,4 86.5 1		
华泰 证券	20210427 00000661	万孚 生物	2021 年 04 月 27 日	3,019,2 00.00	30,00 0.00	14	3. 50	3,98 9.77		
华泰 证券	20210427 00000662	景 嘉 微	2021 年 04 月 27 日	2,241,9 00.00	30,00 0.00	14	3. 50	2,96 2.60		
华泰 证券	20210427 00000665	迈克 生物	2021 年 04 月 27 日	2,074,1 76.00	46,80 0.00	14	3. 50	2,74 0.96		
华泰 证券	20210427 00000666	寒锐 钴业	2021 年 04 月 27 日	2,106,9 00.00	30,00 0.00	14	3. 50	2,78 4.20		
华泰 证券	20210427 00000669	欧普 康视	2021 年 04 月 27 日	4,142,1 93.00	36,30 0.00	14	3. 50	5,47 3.77		
华泰 证券	20210427 00000671	中科 创达	2021 年 04 月 27 日	4,749,2 64.00	35,40 0.00	14	3. 50	6,27 6.00		
华泰 证券	20210427 00000673	昆仑 万维	2021 年 04 月 27 日	1,930,6 08.00	98,40 0.00	14	3. 50	2,55 1.24		
华泰 证券	20210427 00000675	掌趣 科技	2021 年 04 月 27 日	1,559,0 16.00	330,3 00.00	14	3. 50	2,06 0.19		
华泰 证券	20210427 00000676	国瓷 材料	2021 年 04 月 27 日	4,573,8 00.00	92,40 0.00	14	3. 50	6,04 4.13		
华泰 证券	20210427 00000679	利 亚 德	2021 年 04 月 27 日	1,518,6 96.00	213,6 00.00	14	3. 50	2,00 6.91		
华泰 证券	20210427 00000680	我武 生物	2021 年 04 月 27 日	2,604,4 20.00	37,80 0.00	14	3. 50	3,44 1.66		
华泰 证券	20210427 00000681	顺网 科技	2021 年 04 月 27 日	613,725 .00	50,10 0.00	14	3. 50	811. 02		
华泰 证券	20210427 00000683	旋极 信息	2021 年 04 月 27 日	480,198 .00	147,3 00.00	14	3. 50	634. 57		
华泰 证券	20210427 00000685	晶盛 机电	2021 年 04 月 27 日	2,794,1 04.00	77,10 0.00	14	3. 50	3,69 2.32		
华泰 证券	20210427 00000689	蓝色 光标	2021 年 04 月 27 日	1,453,1 58.00	239,4 00.00	14	3. 50	1,92 0.30		
华泰 证券	20210427	机	2021 年 04	1,492,5	149,4	14	3.	1,97		

证券	00000690	器人	月 27 日	06.00	00.00		50	2.30		
华泰 证券	20210427 00000691	红日 药业	2021 年 04 月 27 日	917,112 .00	216,3 00.00	14	3. 50	1,21 1.93		
华泰 证券	20210427 00000695	长信 科技	2021 年 04 月 27 日	2,147,6 88.00	293,4 00.00	14	3. 50	2,83 8.10		
华泰 证券	20210427 00000696	三聚 环保	2021 年 04 月 27 日	912,126 .00	168,6 00.00	14	3. 50	1,20 5.34		
华泰 证券	20210427 00000699	碧 水 源	2021 年 04 月 27 日	1,890,8 76.00	265,2 00.00	14	3. 50	2,49 8.73		
华泰 证券	20210427 00000701	神州 泰岳	2021 年 04 月 27 日	1,079,5 68.00	235,2 00.00	14	3. 50	1,42 6.61		
华泰 证券	20210427 00000702	网宿 科技	2021 年 04 月 27 日	1,416,4 47.00	234,9 00.00	14	3. 50	1,87 1.79		
华泰 证券	20210427 00000705	特 锐 德	2021 年 04 月 27 日	1,827,3 60.00	72,00 0.00	14	3. 50	2,41 4.80		
华泰 证券	20210427 00000707	华测 检测	2021 年 04 月 27 日	6,467,7 90.00	199,5 00.00	14	3. 50	8,54 6.97		
华泰 证券	20210427 00000709	安科 生物	2021 年 04 月 27 日	2,120,1 00.00	114,6 00.00	14	3. 50	2,80 1.64		
华泰 证券	20210427 00000711	豆神 教育	2021 年 04 月 27 日	605,988 .00	83,70 0.00	14	3. 50	800. 79		
华泰 证券	20210427 00000713	睿创 微纳	2021 年 04 月 27 日	2,584,8 00.00	30,00 0.00	14	3. 50	3,41 5.73		
华泰 证券	20210427 00000715	微芯 生物	2021 年 04 月 27 日	1,075,5 00.00	30,00 0.00	14	3. 50	1,42 1.24		
华泰 证券	20210427 00000717	晶晨 股份	2021 年 04 月 27 日	3,125,4 00.00	30,00 0.00	14	3. 50	4,13 0.11		
华泰 证券	20210427 00000719	虹软 科技	2021 年 04 月 27 日	1,281,0 00.00	30,00 0.00	14	3. 50	1,69 2.80		
华泰 证券	20210427 00000721	光威 复材	2021 年 04 月 27 日	2,058,8 88.00	31,20 0.00	14	3. 50	2,72 0.75		
华泰 证券	20210427 00000723	普利 制药	2021 年 04 月 27 日	1,592,3 25.00	31,50 0.00	14	3. 50	2,10 4.21		
华泰 证券	20210428 00000329	寒锐 钴业	2021 年 04 月 28 日	1,419,8 00.00	20,00 0.00	14	3. 50	1,87 6.22		
华泰 证券	20210428 00000331	普利 制药	2021 年 04 月 28 日	1,054,2 00.00	21,00 0.00	14	3. 50	1,39 3.09		
华泰 证券	20210428 00000333	光威 复材	2021 年 04 月 28 日	1,384,2 40.00	20,80 0.00	14	3. 50	1,82 9.23		
华泰 证券	20210428 00000335	睿创 微纳	2021 年 04 月 28 日	1,802,0 00.00	20,00 0.00	14	3. 50	2,38 1.28		

华泰 证券	20210428 00000337	晶晨 股份	2021 年 04 月 28 日	2,107,8 00.00	20,00 0.00	14	3. 50	2,78 5.39		
华泰 证券	20210428 00000339	微芯 生物	2021 年 04 月 28 日	717,600 .00	20,00 0.00	14	3. 50	948. 28		
华泰 证券	20210428 00000341	虹软 科技	2021 年 04 月 28 日	846,400 .00	20,00 0.00	14	3. 50	1,11 8.49		
华泰 证券	20210428 00000343	特 锐 德	2021 年 04 月 28 日	1,252,3 20.00	48,00 0.00	14	3. 50	1,65 4.90		
华泰 证券	20210428 00000345	神州 泰岳	2021 年 04 月 28 日	705,600 .00	156,8 00.00	14	3. 50	932. 43		
华泰 证券	20210428 00000347	安科 生物	2021 年 04 月 28 日	1,515,7 76.00	76,40 0.00	14	3. 50	2,00 3.05		
华泰 证券	20210428 00000349	红日 药业	2021 年 04 月 28 日	602,756 .00	144,2 00.00	14	3. 50	796. 52		
华泰 证券	20210428 00000350	蓝色 光标	2021 年 04 月 28 日	983,136 .00	159,6 00.00	14	3. 50	1,29 9.18		
华泰 证券	20210428 00000353	豆神 教育	2021 年 04 月 28 日	424,080 .00	55,80 0.00	14	3. 50	560. 41		
华泰 证券	20210428 00000355	碧 水 源	2021 年 04 月 28 日	1,255,2 80.00	176,8 00.00	14	3. 50	1,65 8.81		
华泰 证券	20210428 00000357	华测 检测	2021 年 04 月 28 日	4,389,0 00.00	133,0 00.00	14	3. 50	5,79 9.92		
华泰 证券	20210428 00000359	网宿 科技	2021 年 04 月 28 日	894,186 .00	156,6 00.00	14	3. 50	1,18 1.64		
华泰 证券	20210428 00000360	机 器 人	2021 年 04 月 28 日	1,016,9 16.00	99,60 0.00	14	3. 50	1,34 3.82		
华泰 证券	20210428 00000363	利 亚 德	2021 年 04 月 28 日	1,018,1 60.00	142,4 00.00	14	3. 50	1,34 5.46		
华泰 证券	20210428 00000365	三聚 环保	2021 年 04 月 28 日	606,960 .00	112,4 00.00	14	3. 50	802. 08		
华泰 证券	20210428 00000366	掌趣 科技	2021 年 04 月 28 日	1,039,3 44.00	220,2 00.00	14	3. 50	1,37 3.46		
华泰 证券	20210428 00000367	华宇 软件	2021 年 04 月 28 日	957,320 .00	52,00 0.00	14	3. 50	1,26 5.07		
华泰 证券	20210428 00000369	万孚 生物	2021 年 04 月 28 日	2,020,2 00.00	20,00 0.00	14	3. 50	2,66 9.63		
华泰 证券	20210428 00000372	晶盛 机电	2021 年 04 月 28 日	1,926,9 86.00	51,40 0.00	14	3. 50	2,54 6.45		
华泰 证券	20210428 00000373	旋极 信息	2021 年 04 月 28 日	317,186 .00	98,20 0.00	14	3. 50	419. 15		

华泰 证券	20210428 00000375	国瓷 材料	2021 年 04 月 28 日	3,068,9 12.00	61,60 0.00	14	3. 50	4,05 5.47		
华泰 证券	20210428 00000376	阳光 电源	2021 年 04 月 28 日	6,887,0 40.00	81,60 0.00	14	3. 50	9,10 1.00		
华泰 证券	20210428 00000381	中科 创达	2021 年 04 月 28 日	3,229,1 88.00	23,60 0.00	14	3. 50	4,26 7.27		
华泰 证券	20210428 00000383	欧普 康视	2021 年 04 月 28 日	2,773,3 20.00	24,20 0.00	14	3. 50	3,66 4.85		
华泰 证券	20210428 00000385	我武 生物	2021 年 04 月 28 日	1,823,7 24.00	25,20 0.00	14	3. 50	2,40 9.99		
华泰 证券	20210428 00000387	昆仑 万维	2021 年 04 月 28 日	1,271,3 28.00	65,60 0.00	14	3. 50	1,68 0.02		
华泰 证券	20210428 00000388	开山 股份	2021 年 04 月 28 日	448,000 .00	32,00 0.00	14	3. 50	592. 02		
华泰 证券	20210428 00000390	迈克 生物	2021 年 04 月 28 日	1,403,6 88.00	31,20 0.00	14	3. 50	1,85 4.93		
华泰 证券	20210428 00000393	大富 科技	2021 年 04 月 28 日	273,730 .00	31,00 0.00	14	3. 50	361. 73		
华泰 证券	20210428 00000395	汤臣 倍健	2021 年 04 月 28 日	1,913,0 64.00	63,20 0.00	14	3. 50	2,52 8.05		
华泰 证券	20210428 00000397	东方 国信	2021 年 04 月 28 日	598,512 .00	67,40 0.00	14	3. 50	790. 91		
华泰 证券	20210428 00000399	顺网 科技	2021 年 04 月 28 日	400,132 .00	33,40 0.00	14	3. 50	528. 76		
华泰 证券	20210428 00000400	北京 君正	2021 年 04 月 28 日	1,219,4 00.00	20,00 0.00	14	3. 50	1,61 1.40		
华泰 证券	20210428 00000402	华策 影视	2021 年 04 月 28 日	659,280 .00	98,40 0.00	14	3. 50	871. 22		
华泰 证券	20210428 00000404	易 华 录	2021 年 04 月 28 日	766,630 .00	31,00 0.00	14	3. 50	1,01 3.08		
华泰 证券	20210428 00000405	长信 科技	2021 年 04 月 28 日	1,459,1 76.00	195,6 00.00	14	3. 50	1,92 8.25		
华泰 证券	20210428 00000407	欣 旺 达	2021 年 04 月 28 日	1,945,6 92.00	88,20 0.00	14	3. 50	2,57 1.17		
华泰 证券	20210428 00000409	迪安 诊断	2021 年 04 月 28 日	1,343,6 28.00	34,80 0.00	14	3. 50	1,77 5.56		
华泰 证券	20210428 00000410	万达 信息	2021 年 04 月 28 日	986,346 .00	66,60 0.00	14	3. 50	1,30 3.42		
华泰 证券	20210428 00000412	华峰 超纤	2021 年 04 月 28 日	542,184 .00	98,40 0.00	14	3. 50	716. 48		
华泰 证券	20210428 00000413	捷成 股份	2021 年 04 月 28 日	602,250 .00	165,0 00.00	14	3. 50	795. 85		

华泰 证券	20210428 00000482	欧普 康视	2021 年 04 月 28 日	2,773,3 20.00	24,20 0.00	14	3. 50	3,66 4.85		
华泰 证券	20210428 00000484	光威 复材	2021 年 04 月 28 日	1,384,2 40.00	20,80 0.00	14	3. 50	1,82 9.23		
华泰 证券	20210428 00000486	普利 制药	2021 年 04 月 28 日	1,054,2 00.00	21,00 0.00	14	3. 50	1,39 3.09		
华泰 证券	20210428 00000488	虹软 科技	2021 年 04 月 28 日	846,400 .00	20,00 0.00	14	3. 50	1,11 8.49		
华泰 证券	20210428 00000490	晶晨 股份	2021 年 04 月 28 日	2,107,8 00.00	20,00 0.00	14	3. 50	2,78 5.39		
华泰 证券	20210428 00000492	微芯 生物	2021 年 04 月 28 日	717,600 .00	20,00 0.00	14	3. 50	948. 28		
华泰 证券	20210428 00000494	睿创 微纳	2021 年 04 月 28 日	1,802,0 00.00	20,00 0.00	14	3. 50	2,38 1.28		
华泰 证券	20210428 00000496	特 锐 德	2021 年 04 月 28 日	1,252,3 20.00	48,00 0.00	14	3. 50	1,65 4.90		
华泰 证券	20210428 00000498	网宿 科技	2021 年 04 月 28 日	894,186 .00	156,6 00.00	14	3. 50	1,18 1.64		
华泰 证券	20210428 00000499	神州 泰岳	2021 年 04 月 28 日	705,600 .00	156,8 00.00	14	3. 50	932. 43		
华泰 证券	20210428 00000502	机 器 人	2021 年 04 月 28 日	1,016,9 16.00	99,60 0.00	14	3. 50	1,34 3.82		
华泰 证券	20210428 00000504	红日 药业	2021 年 04 月 28 日	602,756 .00	144,2 00.00	14	3. 50	796. 52		
华泰 证券	20210428 00000505	豆神 教育	2021 年 04 月 28 日	424,080 .00	55,80 0.00	14	3. 50	560. 41		
华泰 证券	20210428 00000507	安科 生物	2021 年 04 月 28 日	1,515,7 76.00	76,40 0.00	14	3. 50	2,00 3.05		
华泰 证券	20210428 00000510	华测 检测	2021 年 04 月 28 日	4,389,0 00.00	133,0 00.00	14	3. 50	5,79 9.92		
华泰 证券	20210428 00000512	蓝色 光标	2021 年 04 月 28 日	983,136 .00	159,6 00.00	14	3. 50	1,29 9.18		
华泰 证券	20210428 00000513	利 亚 德	2021 年 04 月 28 日	1,018,1 60.00	142,4 00.00	14	3. 50	1,34 5.46		
华泰 证券	20210428 00000515	开山 股份	2021 年 04 月 28 日	448,000 .00	32,00 0.00	14	3. 50	592. 02		
华泰 证券	20210428 00000517	华宇 软件	2021 年 04 月 28 日	957,320 .00	52,00 0.00	14	3. 50	1,26 5.07		
华泰 证券	20210428 00000518	迪安 诊断	2021 年 04 月 28 日	1,343,6 28.00	34,80 0.00	14	3. 50	1,77 5.56		
华泰 证券	20210428	阳光	2021 年 04	6,887,0	81,60	14	3.	9,10		

证券	00000519	电源	月 28 日	40.00	0.00		50	1.00		
华泰 证券	20210428 00000520	国瓷 材料	2021 年 04 月 28 日	3,068,9 12.00	61,60 0.00		3. 14	4,05 5.47		
华泰 证券	20210428 00000526	掌趣 科技	2021 年 04 月 28 日	1,039,3 44.00	220,2 00.00		3. 14	1,37 3.46		
华泰 证券	20210428 00000528	旋极 信息	2021 年 04 月 28 日	317,186 .00	98,20 0.00		3. 14	419. 15		
华泰 证券	20210428 00000530	迈克 生物	2021 年 04 月 28 日	1,403,6 88.00	31,20 0.00		3. 14	1,85 4.93		
华泰 证券	20210428 00000531	晶盛 机电	2021 年 04 月 28 日	1,926,9 86.00	51,40 0.00		3. 14	2,54 6.45		
华泰 证券	20210428 00000533	万孚 生物	2021 年 04 月 28 日	2,020,2 00.00	20,00 0.00		3. 14	2,66 9.63		
华泰 证券	20210709 00006127	迈克 生物	2021 年 07 月 09 日	436,688 .00	11,20 0.00		3. 14	577. 07		
华泰 证券	20210709 00006129	迪安 诊断	2021 年 07 月 09 日	599,104 .00	17,60 0.00		3. 14	791. 70		
华泰 证券	20210709 00006131	开山 股份	2021 年 07 月 09 日	176,580 .00	10,80 0.00		3. 14	233. 34		
华泰 证券	20210709 00006133	我武 生物	2021 年 07 月 09 日	1,023,4 00.00	17,00 0.00		3. 14	1,35 2.39		
华泰 证券	20210709 00006221	微芯 生物	2021 年 07 月 09 日	412,600 .00	10,00 0.00		3. 14	545. 24		
华泰 证券	20210709 00006223	网宿 科技	2021 年 07 月 09 日	444,030 .00	77,90 0.00		3. 14	586. 77		
华泰 证券	20210709 00006225	汤臣 倍健	2021 年 07 月 09 日	952,362 .00	33,70 0.00		3. 14	1,25 8.52		
华泰 证券	20210709 00006227	万孚 生物	2021 年 07 月 09 日	613,740 .00	10,60 0.00		3. 14	811. 04		
华泰 证券	20210709 00006229	神州 泰岳	2021 年 07 月 09 日	372,480 .00	77,60 0.00		3. 14	492. 22		
华泰 证券	20210709 00006231	中际 旭创	2021 年 07 月 09 日	821,284 .00	22,60 0.00		3. 14	1,08 5.30		
华泰 证券	20210709 00006233	掌趣 科技	2021 年 07 月 09 日	456,038 .00	109,1 00.00		3. 14	602. 64		
华泰 证券	20210709 00006235	长盈 精密	2021 年 07 月 09 日	615,030 .00	28,50 0.00		3. 14	812. 74		
华泰 证券	20210709 00006237	长信 科技	2021 年 07 月 09 日	830,088 .00	97,20 0.00		3. 14	1,09 6.93		
华泰 证券	20210709 00006239	易 华 录	2021 年 07 月 09 日	444,928 .00	15,80 0.00		3. 14	587. 96		
华泰 证券	20210709 00006241	新 宙	2021 年 07 月 09 日	1,339,6 14.00	11,40 0.00		3. 14	1,77 0.26		

		邦								
华泰 证券	20210709 00006243	欣 旺 达	2021 年 07 月 09 日	1,532,9 96.00	43,70 0.00	14	3. 50	2,02 5.80		
华泰 证券	20210709 00006245	我武 生物	2021 年 07 月 09 日	626,080 .00	10,40 0.00	14	3. 50	827. 34		
华泰 证券	20210713 00021051	迈克 生物	2021 年 07 月 13 日	611,785 .00	15,50 0.00	14	3. 50	808. 45		
华泰 证券	20210713 00021053	寒锐 钴业	2021 年 07 月 13 日	933,800 .00	10,00 0.00	14	3. 50	1,23 3.99		
华泰 证券	20210713 00021055	昆仑 万维	2021 年 07 月 13 日	617,175 .00	32,50 0.00	14	3. 50	815. 58		
华泰 证券	20210713 00021057	顺网 科技	2021 年 07 月 13 日	271,358 .00	19,30 0.00	14	3. 50	358. 59		
华泰 证券	20210713 00021059	普利 制药	2021 年 07 月 13 日	500,864 .00	10,40 0.00	14	3. 50	661. 88		
华泰 证券	20210713 00021061	万孚 生物	2021 年 07 月 13 日	632,714 .00	10,60 0.00	14	3. 50	836. 11		
华泰 证券	20210713 00021063	神州 泰岳	2021 年 07 月 13 日	388,000 .00	77,60 0.00	14	3. 50	512. 73		
华泰 证券	20210713 00021065	东方 国信	2021 年 07 月 13 日	380,160 .00	32,00 0.00	14	3. 50	502. 37		
华泰 证券	20210713 00021067	景 嘉 微	2021 年 07 月 13 日	900,800 .00	10,00 0.00	14	3. 50	1,19 0.38		
华泰 证券	20210713 00021069	光威 复材	2021 年 07 月 13 日	904,050 .00	12,30 0.00	14	3. 50	1,19 4.67		
华泰 证券	20210713 00021071	红日 药业	2021 年 07 月 13 日	311,304 .00	71,40 0.00	14	3. 50	411. 38		
华泰 证券	20210713 00021073	卫宁 健康	2021 年 07 月 13 日	1,144,1 30.00	67,70 0.00	14	3. 50	1,51 1.93		
华泰 证券	20210713 00021075	豆神 教育	2021 年 07 月 13 日	147,641 .00	27,70 0.00	14	3. 50	195. 10		
华泰 证券	20210713 00021077	新 宙 邦	2021 年 07 月 13 日	1,573,2 00.00	11,40 0.00	14	3. 50	2,07 8.93		
华泰 证券	20210713 00021079	中际 旭创	2021 年 07 月 13 日	862,416 .00	22,60 0.00	14	3. 50	1,13 9.65		
华泰 证券	20210713 00021081	长信 科技	2021 年 07 月 13 日	817,452 .00	97,20 0.00	14	3. 50	1,08 0.24		
华泰 证券	20210713 00021083	蓝色 光标	2021 年 07 月 13 日	478,740 .00	79,00 0.00	14	3. 50	632. 64		
华泰 证券	20210713 00021085	睿创 微纳	2021 年 07 月 13 日	1,076,0 00.00	10,00 0.00	14	3. 50	1,42 1.90		

华泰 证券	20210713 00021087	虹软 科技	2021 年 07 月 13 日	537,000 .00	10,00 0.00	14	3. 50	709. 63		
华泰 证券	20210713 00021089	道通 科技	2021 年 07 月 13 日	845,000 .00	10,00 0.00	14	3. 50	1,11 6.64		
华泰 证券	20210713 00021091	微芯 生物	2021 年 07 月 13 日	417,500 .00	10,00 0.00	14	3. 50	551. 71		
华泰 证券	20210713 00021093	晶晨 股份	2021 年 07 月 13 日	1,019,3 00.00	10,00 0.00	14	3. 50	1,34 6.97		
华泰 证券	20210713 00021095	特 锐 德	2021 年 07 月 13 日	885,495 .00	24,70 0.00	14	3. 50	1,17 0.15		
华泰 证券	20210713 00021097	长盈 精密	2021 年 07 月 13 日	575,700 .00	28,50 0.00	14	3. 50	760. 77		
华泰 证券	20210713 00021099	安科 生物	2021 年 07 月 13 日	730,275 .00	45,50 0.00	14	3. 50	965. 03		
华泰 证券	20210713 00021101	万达 信息	2021 年 07 月 13 日	668,820 .00	47,10 0.00	14	3. 50	883. 82		
华泰 证券	20210713 00021103	机 器 人	2021 年 07 月 13 日	520,182 .00	49,40 0.00	14	3. 50	687. 40		
华泰 证券	20210713 00021105	三聚 环保	2021 年 07 月 13 日	363,721 .00	55,70 0.00	14	3. 50	480. 65		
华泰 证券	20210713 00021107	华策 影视	2021 年 07 月 13 日	280,522 .00	45,10 0.00	14	3. 50	370. 70		
华泰 证券	20210713 00021109	华宇 软件	2021 年 07 月 13 日	655,672 .00	32,80 0.00	14	3. 50	866. 45		
华泰 证券	20210713 00021111	华峰 超纤	2021 年 07 月 13 日	253,330 .00	49,00 0.00	14	3. 50	334. 77		
华泰 证券	20210713 00021113	掌趣 科技	2021 年 07 月 13 日	488,768 .00	109,1 00.00	14	3. 50	645. 89		
华泰 证券	20210713 00021115	北京 君正	2021 年 07 月 13 日	1,159,0 00.00	10,00 0.00	14	3. 50	1,53 1.58		
华泰 证券	20210713 00021117	利 亚 德	2021 年 07 月 13 日	676,234 .00	80,60 0.00	14	3. 50	893. 62		
华泰 证券	20210713 00021119	欣 旺 达	2021 年 07 月 13 日	1,554,8 46.00	43,70 0.00	14	3. 50	2,05 4.68		
华泰 证券	20210713 00021123	晶晨 股份	2021 年 07 月 13 日	1,019,3 00.00	10,00 0.00	14	3. 50	1,34 6.97		
华泰 证券	20210713 00021125	虹软 科技	2021 年 07 月 13 日	537,000 .00	10,00 0.00	14	3. 50	709. 63		
华泰 证券	20210713 00021127	微芯 生物	2021 年 07 月 13 日	417,500 .00	10,00 0.00	14	3. 50	551. 71		

华泰 证券	20210713 00021129	道通 科技	2021 年 07 月 13 日	845,000 .00	10,00 0.00	14	3. 50	1,11 6.64		
华泰 证券	20210713 00021131	寒锐 钴业	2021 年 07 月 13 日	933,800 .00	10,00 0.00	14	3. 50	1,23 3.99		
华泰 证券	20210713 00021133	捷成 股份	2021 年 07 月 13 日	428,925 .00	81,70 0.00	14	3. 50	566. 81		
华泰 证券	20210713 00021135	卫宁 健康	2021 年 07 月 13 日	1,144,1 30.00	67,70 0.00	14	3. 50	1,51 1.93		
华泰 证券	20210713 00021137	睿创 微纳	2021 年 07 月 13 日	1,076,0 00.00	10,00 0.00	14	3. 50	1,42 1.90		
华泰 证券	20210713 00021153	开山 股份	2021 年 07 月 13 日	234,087 .00	15,70 0.00	14	3. 50	309. 34		
华泰 证券	20210713 00021155	光线 传媒	2021 年 07 月 13 日	488,834 .00	46,60 0.00	14	3. 50	645. 98		
华泰 证券	20210713 00021157	光环 新网	2021 年 07 月 13 日	629,160 .00	42,80 0.00	14	3. 50	831. 41		
华泰 证券	20210713 00021159	我武 生物	2021 年 07 月 13 日	680,784 .00	10,40 0.00	14	3. 50	899. 63		
华泰 证券	20210713 00021161	碧 水 源	2021 年 07 月 13 日	639,333 .00	87,70 0.00	14	3. 50	844. 86		
华泰 证券	20210713 00021163	国瓷 材料	2021 年 07 月 13 日	1,481,2 44.00	31,80 0.00	14	3. 50	1,95 7.42		
华泰 证券	20210713 00021165	捷成 股份	2021 年 07 月 13 日	428,925 .00	81,70 0.00	14	3. 50	566. 81		
华泰 证券	20210713 00021167	汤臣 倍健	2021 年 07 月 13 日	982,018 .00	33,70 0.00	14	3. 50	1,29 7.70		
华泰 证券	20210713 00021169	网宿 科技	2021 年 07 月 13 日	484,538 .00	77,90 0.00	14	3. 50	640. 30		
华泰 证券	20210713 00021171	易 华 录	2021 年 07 月 13 日	458,674 .00	15,80 0.00	14	3. 50	606. 12		
华泰 证券	20210713 00021173	迪安 诊断	2021 年 07 月 13 日	593,572 .00	17,20 0.00	14	3. 50	784. 39		
华泰 证券	20210713 00021175	晶盛 机电	2021 年 07 月 13 日	1,341,3 00.00	25,50 0.00	14	3. 50	1,77 2.48		
华泰 证券	20210713 00021177	微芯 生物	2021 年 07 月 13 日	417,500 .00	10,00 0.00	14	3. 50	551. 71		
华泰 证券	20210713 00021179	晶晨 股份	2021 年 07 月 13 日	1,019,3 00.00	10,00 0.00	14	3. 50	1,34 6.97		
华泰 证券	20210713 00021181	睿创 微纳	2021 年 07 月 13 日	1,076,0 00.00	10,00 0.00	14	3. 50	1,42 1.90		
华泰 证券	20210713 00021183	道通 科技	2021 年 07 月 13 日	845,000 .00	10,00 0.00	14	3. 50	1,11 6.64		

华泰 证券	20210713 00021185	虹软 科技	2021 年 07 月 13 日	537,000 .00	10,00 0.00	14	3. 50	709. 63		
华泰 证券	20210713 00021187	掌趣 科技	2021 年 07 月 13 日	488,768 .00	109,1 00.00	14	3. 50	645. 89		
华泰 证券	20210713 00021189	卫宁 健康	2021 年 07 月 13 日	1,144,1 30.00	67,70 0.00	14	3. 50	1,51 1.93		
华泰 证券	20210713 00021191	长信 科技	2021 年 07 月 13 日	817,452 .00	97,20 0.00	14	3. 50	1,08 0.24		
华泰 证券	20210713 00021193	华策 影视	2021 年 07 月 13 日	280,522 .00	45,10 0.00	14	3. 50	370. 70		
华泰 证券	20210713 00021195	长盈 精密	2021 年 07 月 13 日	575,700 .00	28,50 0.00	14	3. 50	760. 77		
华泰 证券	20210713 00021197	汤臣 倍健	2021 年 07 月 13 日	982,018 .00	33,70 0.00	14	3. 50	1,29 7.70		
华泰 证券	20210713 00021199	北京 君正	2021 年 07 月 13 日	1,159,0 00.00	10,00 0.00	14	3. 50	1,53 1.58		
华泰 证券	20210713 00021565	华宇 软件	2021 年 07 月 13 日	655,672 .00	32,80 0.00	14	3. 50	866. 45		
华泰 证券	20210713 00021567	晶盛 机电	2021 年 07 月 13 日	1,341,3 00.00	25,50 0.00	14	3. 50	1,77 2.48		
华泰 证券	20210713 00021569	豆神 教育	2021 年 07 月 13 日	147,641 .00	27,70 0.00	14	3. 50	195. 10		
华泰 证券	20210713 00021571	新 宙 邦	2021 年 07 月 13 日	1,573,2 00.00	11,40 0.00	14	3. 50	2,07 8.93		
华泰 证券	20210713 00021573	神州 泰岳	2021 年 07 月 13 日	388,000 .00	77,60 0.00	14	3. 50	512. 73		
华泰 证券	20210713 00021575	三聚 环保	2021 年 07 月 13 日	363,721 .00	55,70 0.00	14	3. 50	480. 65		
华泰 证券	20210713 00021577	顺网 科技	2021 年 07 月 13 日	271,358 .00	19,30 0.00	14	3. 50	358. 59		
华泰 证券	20210713 00021579	安科 生物	2021 年 07 月 13 日	730,275 .00	45,50 0.00	14	3. 50	965. 03		
华泰 证券	20210713 00021581	碧 水 源	2021 年 07 月 13 日	639,333 .00	87,70 0.00	14	3. 50	844. 86		
华泰 证券	20210713 00021583	机 器 人	2021 年 07 月 13 日	520,182 .00	49,40 0.00	14	3. 50	687. 40		
华泰 证券	20210713 00021585	万达 信息	2021 年 07 月 13 日	668,820 .00	47,10 0.00	14	3. 50	883. 82		
华泰 证券	20210713 00021587	华峰 超纤	2021 年 07 月 13 日	253,330 .00	49,00 0.00	14	3. 50	334. 77		
华泰 证券	20210713	利	2021 年 07	676,234	80,60	14	3.	893.		

证券	00021589	亚德	月 13 日	.00	0.00		50	62		
华泰 证券	20210713 00021591	我武 生物	2021 年 07 月 13 日	680,784 .00	10,40 0.00		3. 14	899. 50	63	
华泰 证券	20210713 00021593	普利 制药	2021 年 07 月 13 日	500,864 .00	10,40 0.00		3. 14	661. 50	88	
华泰 证券	20210713 00021595	特 锐 德	2021 年 07 月 13 日	885,495 .00	24,70 0.00		3. 14	1,17 50	0.15	
华泰 证券	20210713 00021597	东方 国信	2021 年 07 月 13 日	380,160 .00	32,00 0.00		3. 14	502. 50	37	
华泰 证券	20210713 00021599	开山 股份	2021 年 07 月 13 日	234,087 .00	15,70 0.00		3. 14	309. 50	34	
华泰 证券	20210713 00021601	昆仑 万维	2021 年 07 月 13 日	617,175 .00	32,50 0.00		3. 14	815. 50	58	
华泰 证券	20210713 00021603	迪安 诊断	2021 年 07 月 13 日	593,572 .00	17,20 0.00		3. 14	784. 50	39	
华泰 证券	20210713 00021605	易 华 录	2021 年 07 月 13 日	458,674 .00	15,80 0.00		3. 14	606. 50	12	
华泰 证券	20210713 00021607	捷成 股份	2021 年 07 月 13 日	428,925 .00	81,70 0.00		3. 14	566. 50	81	
华泰 证券	20210713 00021609	国瓷 材料	2021 年 07 月 13 日	1,481,2 44.00	31,80 0.00		3. 14	1,95 50	7.42	
华泰 证券	20210713 00021611	迈克 生物	2021 年 07 月 13 日	611,785 .00	15,50 0.00		3. 14	808. 50	45	
华泰 证券	20210713 00021613	光威 复材	2021 年 07 月 13 日	904,050 .00	12,30 0.00		3. 14	1,19 50	4.67	
华泰 证券	20210713 00021615	欣 旺 达	2021 年 07 月 13 日	1,554,8 46.00	43,70 0.00		3. 14	2,05 50	4.68	
华泰 证券	20210713 00021617	景 嘉 微	2021 年 07 月 13 日	900,800 .00	10,00 0.00		3. 14	1,19 50	0.38	
华泰 证券	20210118 00008586	开山 股份	2021 年 01 月 18 日	191,389 .00	13,70 0.00		3. 14	252. 50	91	
华泰 证券	20210118 00008588	机 器 人	2021 年 01 月 18 日	648,396 .00	49,80 0.00		3. 14	856. 50	83	
华泰 证券	20210118 00009078	睿创 微纳	2021 年 01 月 18 日	1,090,9 00.00	10,00 0.00		3. 14	1,44 50	1.59	
华泰 证券	20210118 00009140	易 华 录	2021 年 01 月 18 日	501,696 .00	15,60 0.00		3. 14	662. 50	97	

华泰 证券	20210118 00009142	光威 复材	2021 年 01 月 18 日	963,872 .00	10,40 0.00	14	3. 50	1,27 3.73		
华泰 证券	20210118 00009534	三聚 环保	2021 年 01 月 18 日	323,736 .00	56,40 0.00	14	3. 50	427. 81		
华泰 证券	20210118 00009536	蓝色 光标	2021 年 01 月 18 日	491,568 .00	79,80 0.00	14	3. 50	649. 59		
华泰 证券	20210118 00009552	特 锐 德	2021 年 01 月 18 日	854,880 .00	24,00 0.00	14	3. 50	1,12 9.70		
华泰 证券	20210118 00009556	网宿 科技	2021 年 01 月 18 日	530,660 .00	78,50 0.00	14	3. 50	701. 25		
华泰 证券	20210118 00009558	安科 生物	2021 年 01 月 18 日	580,245 .00	38,30 0.00	14	3. 50	766. 77		
华泰 证券	20210118 00009562	华测 检测	2021 年 01 月 18 日	1,798,8 25.00	66,50 0.00	14	3. 50	2,37 7.09		
华泰 证券	20210118 00009576	华宇 软件	2021 年 01 月 18 日	597,690 .00	26,10 0.00	14	3. 50	789. 83		
华泰 证券	20210118 00009580	寒锐 钴业	2021 年 01 月 18 日	1,009,5 00.00	10,00 0.00	14	3. 50	1,33 4.02		
华泰 证券	20210118 00009582	万孚 生物	2021 年 01 月 18 日	892,500 .00	10,00 0.00	14	3. 50	1,17 9.41		
华泰 证券	20210118 00009584	掌趣 科技	2021 年 01 月 18 日	556,416 .00	110,4 00.00	14	3. 50	735. 29		
华泰 证券	20210118 00009586	利 亚 德	2021 年 01 月 18 日	444,375 .00	71,10 0.00	14	3. 50	587. 23		
华泰 证券	20210118 00009588	晶盛 机电	2021 年 01 月 18 日	989,450 .00	25,70 0.00	14	3. 50	1,30 7.53		
华泰 证券	20210118 00009592	国瓷 材料	2021 年 01 月 18 日	1,381,9 96.00	30,80 0.00	14	3. 50	1,82 6.26		
华泰 证券	20210118 00009610	华峰 超纤	2021 年 01 月 18 日	297,660 .00	49,20 0.00	14	3. 50	393. 35		
华泰 证券	20210118 00009612	豆神 教育	2021 年 01 月 18 日	259,652 .00	27,80 0.00	14	3. 50	343. 12		
华泰 证券	20210118 00009614	东方 国信	2021 年 01 月 18 日	359,632 .00	33,80 0.00	14	3. 50	475. 24		
华泰 证券	20210118 00009616	华策 影视	2021 年 01 月 18 日	296,564 .00	49,10 0.00	14	3. 50	391. 90		
华泰 证券	20210118 00009636	碧 水 源	2021 年 01 月 18 日	674,370 .00	88,50 0.00	14	3. 50	891. 16		
华泰 证券	20210118 00009638	汤臣 倍健	2021 年 01 月 18 日	767,880 .00	31,60 0.00	14	3. 50	1,01 4.73		
华泰	20210118	万达	2021 年 01	669,996	33,30	14	3.	885.		

证券	00009640	信息	月 18 日	.00	0.00		50	38		
华泰 证券	20210118 00009646	长信 科技	2021 年 01 月 18 日	908,562 .00	97,80 0.00		3. 14	1,20 0.63		
华泰 证券	20210118 00009648	神州 泰岳	2021 年 01 月 18 日	354,486 .00	78,60 0.00		3. 14	468. 44		
华泰 证券	20210118 00009650	景 嘉 微	2021 年 01 月 18 日	730,000 .00	10,00 0.00		3. 14	964. 67		
华泰 证券	20210118 00009656	欧普 康视	2021 年 01 月 18 日	1,071,5 76.00	12,10 0.00		3. 14	1,41 6.05		
华泰 证券	20210118 00009666	我武 生物	2021 年 01 月 18 日	899,640 .00	12,60 0.00		3. 14	1,18 8.84		
华泰 证券	20210118 00009670	阳光 电源	2021 年 01 月 18 日	3,512,8 80.00	40,80 0.00		3. 14	4,64 2.16		
华泰 证券	20210119 00007866	迪安 诊断	2021 年 01 月 19 日	1,353,7 20.00	34,80 0.00		3. 14	1,78 8.90		
华泰 证券	20210119 00007868	旋极 信息	2021 年 01 月 19 日	388,680 .00	98,40 0.00		3. 14	513. 63		
华泰 证券	20210119 00007870	大富 科技	2021 年 01 月 19 日	316,624 .00	30,80 0.00		3. 14	418. 41		
华泰 证券	20210119 00007872	普利 制药	2021 年 01 月 19 日	859,320 .00	21,00 0.00		3. 14	1,13 5.56		
华泰 证券	20210119 00007874	中科 创达	2021 年 01 月 19 日	3,388,9 60.00	23,60 0.00		3. 14	4,47 8.40		
华泰 证券	20210119 00007876	华峰 超纤	2021 年 01 月 19 日	605,160 .00	98,40 0.00		3. 14	799. 70		
华泰 证券	20210119 00007878	东方 国信	2021 年 01 月 19 日	717,236 .00	67,60 0.00		3. 14	947. 80		
华泰 证券	20210119 00007880	光威 复材	2021 年 01 月 19 日	1,853,0 72.00	20,80 0.00		3. 14	2,44 8.77		
华泰 证券	20210119 00007882	华策 影视	2021 年 01 月 19 日	600,984 .00	98,20 0.00		3. 14	794. 18		
华泰 证券	20210119 00007884	豆神 教育	2021 年 01 月 19 日	507,628 .00	55,60 0.00		3. 14	670. 81		
华泰 证券	20210119 00007886	迈克 生物	2021 年 01 月 19 日	1,525,6 80.00	31,20 0.00		3. 14	2,01 6.14		
华泰 证券	20210119 00007888	顺网 科技	2021 年 01 月 19 日	511,612 .00	33,20 0.00		3. 14	676. 08		
华泰 证券	20210119 00007890	睿创 微纳	2021 年 01 月 19 日	2,098,0 00.00	20,00 0.00		3. 14	2,77 2.44		
华泰 证券	20210119 00007892	晶晨 股份	2021 年 01 月 19 日	1,573,4 00.00	20,00 0.00		3. 14	2,07 9.20		
华泰 证券	20210119 00007894	虹软 科技	2021 年 01 月 19 日	1,304,2 00.00	20,00 0.00		3. 14	1,72 3.46		

华泰 证券	20210119 00007896	微芯 生物	2021 年 01 月 19 日	745,000 .00	20,00 0.00	14	3. 50	984. 49		
华泰 证券	20210119 00008144	万达 信息	2021 年 01 月 19 日	1,335,3 30.00	66,60 0.00	14	3. 50	1,76 4.59		
华泰 证券	20210119 00008146	机 器 人	2021 年 01 月 19 日	1,312,7 28.00	99,60 0.00	14	3. 50	1,73 4.73		
华泰 证券	20210119 00008148	利 亚 德	2021 年 01 月 19 日	878,796 .00	142,2 00.00	14	3. 50	1,16 1.30		
华泰 证券	20210119 00008150	万孚 生物	2021 年 01 月 19 日	1,774,0 00.00	20,00 0.00	14	3. 50	2,34 4.28		
华泰 证券	20210119 00008152	安科 生物	2021 年 01 月 19 日	1,138,2 76.00	76,60 0.00	14	3. 50	1,50 4.19		
华泰 证券	20210119 00008154	欧普 康视	2021 年 01 月 19 日	2,100,0 76.00	24,20 0.00	14	3. 50	2,77 5.18		
华泰 证券	20210119 00008156	我武 生物	2021 年 01 月 19 日	1,789,4 52.00	25,20 0.00	14	3. 50	2,36 4.70		
华泰 证券	20210119 00008158	开山 股份	2021 年 01 月 19 日	374,284 .00	27,40 0.00	14	3. 50	494. 60		
华泰 证券	20210119 00008160	易 华 录	2021 年 01 月 19 日	961,896 .00	31,20 0.00	14	3. 50	1,27 1.11		
华泰 证券	20210119 00008162	阳光 电源	2021 年 01 月 19 日	6,846,2 40.00	81,60 0.00	14	3. 50	9,04 7.08		
华泰 证券	20210119 00008164	蓝色 光标	2021 年 01 月 19 日	1,002,2 88.00	159,6 00.00	14	3. 50	1,32 4.49		
华泰 证券	20210119 00008166	网宿 科技	2021 年 01 月 19 日	1,078,5 90.00	157,0 00.00	14	3. 50	1,42 5.32		
华泰 证券	20210119 00008168	长信 科技	2021 年 01 月 19 日	1,774,0 92.00	195,6 00.00	14	3. 50	2,34 4.40		
华泰 证券	20210119 00008170	晶盛 机电	2021 年 01 月 19 日	2,003,5 72.00	51,40 0.00	14	3. 50	2,64 7.65		
华泰 证券	20210119 00008172	神州 泰岳	2021 年 01 月 19 日	734,124 .00	157,2 00.00	14	3. 50	970. 12		
华泰 证券	20210119 00008174	碧 水 源	2021 年 01 月 19 日	1,329,2 70.00	177,0 00.00	14	3. 50	1,75 6.59		
华泰 证券	20210119 00008176	三聚 环保	2021 年 01 月 19 日	666,648 .00	112,8 00.00	14	3. 50	880. 95		
华泰 证券	20210119 00008178	汤臣 倍健	2021 年 01 月 19 日	1,534,4 96.00	63,20 0.00	14	3. 50	2,02 7.79		
华泰 证券	20210119 00008180	特 锐	2021 年 01 月 19 日	1,589,2 80.00	48,00 0.00	14	3. 50	2,10 0.18		

		德								
华泰 证券	20210119 00008182	华测 检测	2021 年 01 月 19 日	3,556,4 20.00	133,0 00.00	14	3. 50	4,69 9.69		
华泰 证券	20210119 00008184	掌趣 科技	2021 年 01 月 19 日	1,130,4 96.00	220,8 00.00	14	3. 50	1,49 3.91		
华泰 证券	20210119 00008186	国瓷 材料	2021 年 01 月 19 日	2,729,4 96.00	61,60 0.00	14	3. 50	3,60 6.94		
华泰 证券	20210119 00008188	华宇 软件	2021 年 01 月 19 日	1,163,0 16.00	52,20 0.00	14	3. 50	1,53 6.89		
华泰 证券	20210121 00012093	大富 科技	2021 年 01 月 21 日	165,858 .00	15,40 0.00	14	3. 50	219. 18		
华泰 证券	20210121 00012095	汤臣 倍健	2021 年 01 月 21 日	808,960 .00	31,60 0.00	14	3. 50	1,06 9.01		
华泰 证券	20210121 00012097	华策 影视	2021 年 01 月 21 日	311,294 .00	49,10 0.00	14	3. 50	411. 36		
华泰 证券	20210121 00012099	晶盛 机电	2021 年 01 月 21 日	1,101,7 59.00	25,70 0.00	14	3. 50	1,45 5.94		
华泰 证券	20210121 00012101	万孚 生物	2021 年 01 月 21 日	910,500 .00	10,00 0.00	14	3. 50	1,20 3.20		
华泰 证券	20210121 00012103	迪安 诊断	2021 年 01 月 21 日	764,904 .00	17,40 0.00	14	3. 50	1,01 0.80		
华泰 证券	20210121 00012105	华峰 超纤	2021 年 01 月 21 日	301,596 .00	49,20 0.00	14	3. 50	398. 55		
华泰 证券	20210121 00012107	万达 信息	2021 年 01 月 21 日	668,997 .00	33,30 0.00	14	3. 50	884. 06		
华泰 证券	20210121 00012109	掌趣 科技	2021 年 01 月 21 日	582,912 .00	110,4 00.00	14	3. 50	770. 30		
华泰 证券	20210121 00012111	开山 股份	2021 年 01 月 21 日	197,280 .00	13,70 0.00	14	3. 50	260. 70		
华泰 证券	20210121 00012113	东方 国信	2021 年 01 月 21 日	351,182 .00	33,80 0.00	14	3. 50	464. 08		
华泰 证券	20210121 00012115	机 器 人	2021 年 01 月 21 日	645,408 .00	49,80 0.00	14	3. 50	852. 89		
华泰 证券	20210121 00012117	北京 君正	2021 年 01 月 21 日	801,200 .00	10,00 0.00	14	3. 50	1,05 8.76		
华泰 证券	20210121 00012119	三聚 环保	2021 年 01 月 21 日	332,196 .00	56,40 0.00	14	3. 50	438. 99		
华泰 证券	20210121 00012121	豆神 教育	2021 年 01 月 21 日	250,200 .00	27,80 0.00	14	3. 50	330. 63		
华泰 证券	20210121 00012123	特 锐 德	2021 年 01 月 21 日	884,400 .00	24,00 0.00	14	3. 50	1,16 8.71		
华泰	20210121	旋极	2021 年 01	190,896	49,20	14	3.	252.		

证券	00012125	信息	月 21 日	.00	0.00		50	26		
华泰 证券	20210121 00012127	碧 水 源	2021 年 01 月 21 日	661,980 .00	88,50 0.00	14	3. 50	874. 78		
华泰 证券	20210121 00012399	晶晨 股份	2021 年 01 月 21 日	781,400 .00	10,00 0.00	14	3. 50	1,03 2.59		
华泰 证券	20210121 00012401	中科 创达	2021 年 01 月 21 日	1,727,7 56.00	11,80 0.00	14	3. 50	2,28 3.17		
华泰 证券	20210121 00012403	蓝色 光标	2021 年 01 月 21 日	499,548 .00	79,80 0.00	14	3. 50	660. 14		
华泰 证券	20210121 00012405	普利 制药	2021 年 01 月 21 日	458,325 .00	10,50 0.00	14	3. 50	605. 66		
华泰 证券	20210121 00012419	光威 复材	2021 年 01 月 21 日	962,832 .00	10,40 0.00	14	3. 50	1,27 2.35		
华泰 证券	20210121 00012421	华宇 软件	2021 年 01 月 21 日	573,156 .00	26,10 0.00	14	3. 50	757. 41		
华泰 证券	20210121 00012423	虹软 科技	2021 年 01 月 21 日	644,300 .00	10,00 0.00	14	3. 50	851. 42		
华泰 证券	20210121 00012425	欧普 康视	2021 年 01 月 21 日	1,334,3 88.00	12,10 0.00	14	3. 50	1,76 3.35		
华泰 证券	20210121 00012427	睿创 微纳	2021 年 01 月 21 日	1,064,9 00.00	10,00 0.00	14	3. 50	1,40 7.23		
华泰 证券	20210121 00012429	微芯 生物	2021 年 01 月 21 日	372,500 .00	10,00 0.00	14	3. 50	492. 25		
华泰 证券	20210121 00012431	长信 科技	2021 年 01 月 21 日	894,870 .00	97,80 0.00	14	3. 50	1,18 2.54		
华泰 证券	20210121 00012433	迈克 生物	2021 年 01 月 21 日	801,840 .00	15,60 0.00	14	3. 50	1,05 9.61		
华泰 证券	20210121 00012435	顺网 科技	2021 年 01 月 21 日	256,470 .00	16,60 0.00	14	3. 50	338. 92		
华泰 证券	20210121 00012437	昆仑 万维	2021 年 01 月 21 日	749,480 .00	32,80 0.00	14	3. 50	990. 41		
华泰 证券	20210121 00012439	利 亚 德	2021 年 01 月 21 日	444,375 .00	71,10 0.00	14	3. 50	587. 23		
华泰 证券	20210121 00012441	易 华 录	2021 年 01 月 21 日	477,984 .00	15,60 0.00	14	3. 50	631. 64		
华泰 证券	20210121 00012443	我武 生物	2021 年 01 月 21 日	904,554 .00	12,60 0.00	14	3. 50	1,19 5.34		
华泰 证券	20210121 00012445	安科 生物	2021 年 01 月 21 日	589,820 .00	38,30 0.00	14	3. 50	779. 43		
华泰 证券	20210121 00012447	国瓷 材料	2021 年 01 月 21 日	1,485,4 84.00	30,80 0.00	14	3. 50	1,96 3.02		

华泰 证券	20210121 00012449	网宿 科技	2021 年 01 月 21 日	536,155 .00	78,50 0.00	14	3. 50	708. 51		
华泰 证券	20210121 00012451	华测 检测	2021 年 01 月 21 日	1,867,9 85.00	66,50 0.00	14	3. 50	2,46 8.48		
华泰 证券	20210121 00012453	长盈 精密	2021 年 01 月 21 日	743,040 .00	24,00 0.00	14	3. 50	981. 90		
华泰 证券	20211119 00036007	长盈 精密	2021 年 11 月 19 日	487,065 .00	28,50 0.00	14	3. 50	643. 64		
华泰 证券	20211119 00036009	华宇 软件	2021 年 11 月 19 日	379,496 .00	32,80 0.00	14	3. 50	501. 49		
华泰 证券	20211119 00036011	华策 影视	2021 年 11 月 19 日	267,894 .00	45,10 0.00	14	3. 50	354. 01		
华泰 证券	20211119 00036013	易 华 录	2021 年 11 月 19 日	527,404 .00	15,80 0.00	14	3. 50	696. 95		
华泰 证券	20211119 00037035	掌趣 科技	2021 年 11 月 19 日	466,948 .00	109,1 00.00	14	3. 50	617. 06		
华泰 证券	20211119 00037037	卫宁 健康	2021 年 11 月 19 日	1,012,7 92.00	67,70 0.00	14	3. 50	1,33 8.37		
华泰 证券	20211119 00037039	神州 泰岳	2021 年 11 月 19 日	460,168 .00	77,60 0.00	14	3. 50	608. 10		
华泰 证券	20211119 00037041	光环 新网	2021 年 11 月 19 日	627,020 .00	42,80 0.00	14	3. 50	828. 59		
华泰 证券	20211119 00037043	国瓷 材料	2021 年 11 月 19 日	1,412,2 38.00	31,80 0.00	14	3. 50	1,86 6.23		
华泰 证券	20211119 00037045	中际 旭创	2021 年 11 月 19 日	763,880 .00	22,60 0.00	14	3. 50	1,00 9.44		
华泰 证券	20211119 00037047	东方 国信	2021 年 11 月 19 日	346,880 .00	32,00 0.00	14	3. 50	458. 39		
华泰 证券	20211119 00037049	我武 生物	2021 年 11 月 19 日	583,440 .00	10,40 0.00	14	3. 50	771. 00		
华泰 证券	20211119 00037051	昆仑 万维	2021 年 11 月 19 日	740,675 .00	32,50 0.00	14	3. 50	978. 78		
华泰 证券	20211119 00037053	迪安 诊断	2021 年 11 月 19 日	564,160 .00	17,20 0.00	14	3. 50	745. 52		
华泰 证券	20211119 00037055	汤臣 倍健	2021 年 11 月 19 日	816,888 .00	33,70 0.00	14	3. 50	1,07 9.49		
华泰 证券	20211119 00037057	迈克 生物	2021 年 11 月 19 日	450,430 .00	15,50 0.00	14	3. 50	595. 23		
华泰 证券	20211119 00037059	寒锐 钴业	2021 年 11 月 19 日	793,700 .00	10,00 0.00	14	3. 50	1,04 8.85		
华泰 证券	20211119 00037061	普利 制药	2021 年 11 月 19 日	569,400 .00	10,40 0.00	14	3. 50	752. 44		
华泰	20211119	光威	2021 年 11	999,990	12,30	14	3.	1,32		

证券	00037063	复材	月 19 日	.00	0.00		50	1.45		
华泰 证券	20211119 00037065	万达 信息	2021 年 11 月 19 日	546,360 .00	47,10 0.00		3. 14	722. 00		
华泰 证券	20211119 00037067	三聚 环保	2021 年 11 月 19 日	406,610 .00	55,70 0.00		3. 14	537. 32		
华泰 证券	20211119 00037069	碧 水 源	2021 年 11 月 19 日	620,039 .00	87,70 0.00		3. 14	819. 36		
华泰 证券	20211119 00037071	微芯 生物	2021 年 11 月 19 日	372,500 .00	10,00 0.00		3. 14	492. 25		
华泰 证券	20211119 00037073	晶晨 股份	2021 年 11 月 19 日	1,213,0 00.00	10,00 0.00		3. 14	1,60 2.94		
华泰 证券	20211119 00037075	虹软 科技	2021 年 11 月 19 日	458,700 .00	10,00 0.00		3. 14	606. 16		
华泰 证券	20211119 00037077	道通 科技	2021 年 11 月 19 日	708,700 .00	10,00 0.00		3. 14	936. 52		
华泰 证券	20211119 00037079	蓝色 光标	2021 年 11 月 19 日	543,520 .00	79,00 0.00		3. 14	718. 24		
华泰 证券	20211119 00037081	开山 股份	2021 年 11 月 19 日	261,248 .00	15,70 0.00		3. 14	345. 23		
华泰 证券	20211119 00037083	利 亚 德	2021 年 11 月 19 日	838,240 .00	80,60 0.00		3. 14	1,10 7.71		
华泰 证券	20211119 00037085	长信 科技	2021 年 11 月 19 日	1,210,1 40.00	97,20 0.00		3. 14	1,59 9.16		
华泰 证券	20211119 00037087	晶盛 机电	2021 年 11 月 19 日	1,837,0 20.00	25,50 0.00		3. 14	2,42 7.56		
华泰 证券	20211119 00037089	欣 旺 达	2021 年 11 月 19 日	2,233,5 07.00	43,70 0.00		3. 14	2,95 1.51		
华泰 证券	20211119 00037091	光线 传媒	2021 年 11 月 19 日	467,864 .00	46,60 0.00		3. 14	618. 27		
华泰 证券	20211119 00037093	万孚 生物	2021 年 11 月 19 日	375,028 .00	10,60 0.00		3. 14	495. 59		
华泰 证券	20211119 00037095	华峰 超纤	2021 年 11 月 19 日	241,570 .00	49,00 0.00		3. 14	319. 23		
华泰 证券	20211119 00037097	睿创 微纳	2021 年 11 月 19 日	770,000 .00	10,00 0.00		3. 14	1,01 7.53		
华泰 证券	20211119 00037099	机 器 人	2021 年 11 月 19 日	496,964 .00	49,40 0.00		3. 14	656. 72		
华泰 证券	20211119 00037101	网宿 科技	2021 年 11 月 19 日	493,107 .00	77,90 0.00		3. 14	651. 62		
华泰	20211119	新	2021 年 11	1,362,4	11,10	14	3.	1,80		

证券	00037105	宙邦	月 19 日	14.00	0.00		50	0.39		
华泰 证券	20211119 00037107	易 华 录	2021 年 11 月 19 日	347,152 .00	10,40 0.00	14	3. 50	458. 75		
华泰 证券	20211119 00037109	开山 股份	2021 年 11 月 19 日	179,712 .00	10,80 0.00	14	3. 50	237. 48		
华泰 证券	20211119 00037111	我武 生物	2021 年 11 月 19 日	953,700 .00	17,00 0.00	14	3. 50	1,26 0.28		
华泰 证券	20211119 00037113	迈克 生物	2021 年 11 月 19 日	325,472 .00	11,20 0.00	14	3. 50	430. 10		
华泰 证券	20211119 00037115	迪安 诊断	2021 年 11 月 19 日	577,280 .00	17,60 0.00	14	3. 50	762. 86		
华泰 证券	20211119 00037117	万孚 生物	2021 年 11 月 19 日	364,414 .00	10,30 0.00	14	3. 50	481. 56		
华泰 证券	20211119 00037119	普利 制药	2021 年 11 月 19 日	558,450 .00	10,20 0.00	14	3. 50	737. 97		
华泰 证券	20211119 00037121	机 器 人	2021 年 11 月 19 日	496,964 .00	49,40 0.00	14	3. 50	656. 72		
华泰 证券	20211119 00037123	网宿 科技	2021 年 11 月 19 日	493,107 .00	77,90 0.00	14	3. 50	651. 62		
华泰 证券	20211119 00037125	迈克 生物	2021 年 11 月 19 日	450,430 .00	15,50 0.00	14	3. 50	595. 23		
华泰 证券	20211119 00037127	景 嘉 微	2021 年 11 月 19 日	1,949,1 00.00	10,00 0.00	14	3. 50	2,57 5.67		
华泰 证券	20211119 00037129	寒锐 钴业	2021 年 11 月 19 日	793,700 .00	10,00 0.00	14	3. 50	1,04 8.85		
华泰 证券	20211119 00037131	普利 制药	2021 年 11 月 19 日	569,400 .00	10,40 0.00	14	3. 50	752. 44		
华泰 证券	20211119 00037133	新 宙 邦	2021 年 11 月 19 日	1,399,2 36.00	11,40 0.00	14	3. 50	1,84 9.04		
华泰 证券	20211119 00037135	红日 药业	2021 年 11 月 19 日	298,452 .00	71,40 0.00	14	3. 50	394. 39		
华泰 证券	20211119 00037137	捷成 股份	2021 年 11 月 19 日	415,036 .00	81,70 0.00	14	3. 50	548. 46		
华泰 证券	20211119 00037139	光威 复材	2021 年 11 月 19 日	999,990 .00	12,30 0.00	14	3. 50	1,32 1.45		
华泰 证券	20211119 00037141	特 锐 德	2021 年 11 月 19 日	743,470 .00	24,70 0.00	14	3. 50	982. 47		
华泰	20211119	豆神	2021 年 11	108,307	27,70	14	3.	143.		

证券	00037143	教育	月 19 日	.00	0.00		50	12		
华泰 证券	20211119 00037145	睿创 微纳	2021 年 11 月 19 日	770,000 .00	10,00 0.00		3. 14	1,01 7.53		
华泰 证券	20211119 00037147	微芯 生物	2021 年 11 月 19 日	372,500 .00	10,00 0.00		3. 14	492. 25		
华泰 证券	20211119 00037149	晶晨 股份	2021 年 11 月 19 日	1,213,0 00.00	10,00 0.00		3. 14	1,60 2.94		
华泰 证券	20211119 00037151	虹软 科技	2021 年 11 月 19 日	458,700 .00	10,00 0.00		3. 14	606. 16		
华泰 证券	20211119 00037153	道通 科技	2021 年 11 月 19 日	708,700 .00	10,00 0.00		3. 14	936. 52		
华泰 证券	20211119 00037155	蓝色 光标	2021 年 11 月 19 日	543,520 .00	79,00 0.00		3. 14	718. 24		
华泰 证券	20211119 00037157	华宇 软件	2021 年 11 月 19 日	379,496 .00	32,80 0.00		3. 14	501. 49		
华泰 证券	20211119 00037159	掌趣 科技	2021 年 11 月 19 日	466,948 .00	109,1 00.00		3. 14	617. 06		
华泰 证券	20211119 00037161	开山 股份	2021 年 11 月 19 日	261,248 .00	15,70 0.00		3. 14	345. 23		
华泰 证券	20211119 00037163	利 亚 德	2021 年 11 月 19 日	838,240 .00	80,60 0.00		3. 14	1,10 7.71		
华泰 证券	20211119 00037165	神州 泰岳	2021 年 11 月 19 日	460,168 .00	77,60 0.00		3. 14	608. 10		
华泰 证券	20211119 00037167	易 华 录	2021 年 11 月 19 日	527,404 .00	15,80 0.00		3. 14	696. 95		
华泰 证券	20211119 00037169	华策 影视	2021 年 11 月 19 日	267,894 .00	45,10 0.00		3. 14	354. 01		
华泰 证券	20211119 00037171	顺网 科技	2021 年 11 月 19 日	301,080 .00	19,30 0.00		3. 14	397. 87		
华泰 证券	20211119 00037173	欣 旺 达	2021 年 11 月 19 日	2,233,5 07.00	43,70 0.00		3. 14	2,95 1.51		
华泰 证券	20211119 00037175	北京 君正	2021 年 11 月 19 日	1,319,0 00.00	10,00 0.00		3. 14	1,74 3.02		
华泰 证券	20211119 00037177	长信 科技	2021 年 11 月 19 日	1,210,1 40.00	97,20 0.00		3. 14	1,59 9.16		
华泰 证券	20211119 00037179	华峰 超纤	2021 年 11 月 19 日	241,570 .00	49,00 0.00		3. 14	319. 23		
华泰 证券	20211119 00037181	晶盛 机电	2021 年 11 月 19 日	1,837,0 20.00	25,50 0.00		3. 14	2,42 7.56		
华泰 证券	20211119 00037183	国瓷 材料	2021 年 11 月 19 日	1,412,2 38.00	31,80 0.00		3. 14	1,86 6.23		

华泰 证券	20211119 00037185	光线 传媒	2021 年 11 月 19 日	467,864 .00	46,60 0.00	14	3. 50	618. 27		
华泰 证券	20211119 00037187	中际 旭创	2021 年 11 月 19 日	763,880 .00	22,60 0.00	14	3. 50	1,00 9.44		
华泰 证券	20211119 00037189	光环 新网	2021 年 11 月 19 日	627,020 .00	42,80 0.00	14	3. 50	828. 59		
华泰 证券	20211119 00037191	我武 生物	2021 年 11 月 19 日	583,440 .00	10,40 0.00	14	3. 50	771. 00		
华泰 证券	20211119 00037193	昆仑 万维	2021 年 11 月 19 日	740,675 .00	32,50 0.00	14	3. 50	978. 78		
华泰 证券	20211119 00037195	万达 信息	2021 年 11 月 19 日	546,360 .00	47,10 0.00	14	3. 50	722. 00		
华泰 证券	20211119 00037197	三聚 环保	2021 年 11 月 19 日	406,610 .00	55,70 0.00	14	3. 50	537. 32		
华泰 证券	20211119 00037199	东方 国信	2021 年 11 月 19 日	346,880 .00	32,00 0.00	14	3. 50	458. 39		
华泰 证券	20211119 00037201	汤臣 倍健	2021 年 11 月 19 日	816,888 .00	33,70 0.00	14	3. 50	1,07 9.49		
华泰 证券	20211119 00037203	迪安 诊断	2021 年 11 月 19 日	564,160 .00	17,20 0.00	14	3. 50	745. 52		
华泰 证券	20211119 00037205	碧 水 源	2021 年 11 月 19 日	620,039 .00	87,70 0.00	14	3. 50	819. 36		
华泰 证券	20211119 00037207	长盈 精密	2021 年 11 月 19 日	487,065 .00	28,50 0.00	14	3. 50	643. 64		
华泰 证券	20211119 00037209	安科 生物	2021 年 11 月 19 日	573,755 .00	45,50 0.00	14	3. 50	758. 20		
华泰 证券	20211119 00037211	卫宁 健康	2021 年 11 月 19 日	1,012,7 92.00	67,70 0.00	14	3. 50	1,33 8.37		
华泰 证券	20211119 00037213	万孚 生物	2021 年 11 月 19 日	375,028 .00	10,60 0.00	14	3. 50	495. 59		
华泰 证券	20211119 00037333	碧 水 源	2021 年 11 月 19 日	620,039 .00	87,70 0.00	14	3. 50	819. 36		
华泰 证券	20211119 00037335	机 器 人	2021 年 11 月 19 日	496,964 .00	49,40 0.00	14	3. 50	656. 72		
华泰 证券	20211119 00037337	寒锐 钴业	2021 年 11 月 19 日	793,700 .00	10,00 0.00	14	3. 50	1,04 8.85		
华泰 证券	20211119 00037339	普利 制药	2021 年 11 月 19 日	569,400 .00	10,40 0.00	14	3. 50	752. 44		
华泰 证券	20211119 00037341	新 宙 邦	2021 年 11 月 19 日	1,399,2 36.00	11,40 0.00	14	3. 50	1,84 9.04		

华泰 证券	20211119 00037343	红日 药业	2021 年 11 月 19 日	298,452 .00	71,40 0.00	14	3. 50	394. 39		
华泰 证券	20211119 00037345	光威 复材	2021 年 11 月 19 日	999,990 .00	12,30 0.00	14	3. 50	1,32 1.45		
华泰 证券	20211119 00037347	豆神 教育	2021 年 11 月 19 日	108,307 .00	27,70 0.00	14	3. 50	143. 12		
华泰 证券	20211119 00037349	睿创 微纳	2021 年 11 月 19 日	770,000 .00	10,00 0.00	14	3. 50	1,01 7.53		
华泰 证券	20211119 00037351	晶晨 股份	2021 年 11 月 19 日	1,213,0 00.00	10,00 0.00	14	3. 50	1,60 2.94		
华泰 证券	20211119 00037353	道通 科技	2021 年 11 月 19 日	708,700 .00	10,00 0.00	14	3. 50	936. 52		
华泰 证券	20211119 00037355	微芯 生物	2021 年 11 月 19 日	372,500 .00	10,00 0.00	14	3. 50	492. 25		
华泰 证券	20211119 00037357	虹软 科技	2021 年 11 月 19 日	458,700 .00	10,00 0.00	14	3. 50	606. 16		
华泰 证券	20211119 00038985	机 器 人	2021 年 11 月 19 日	496,964 .00	49,40 0.00	14	3. 50	656. 72		
华泰 证券	20211119 00038987	网宿 科技	2021 年 11 月 19 日	493,107 .00	77,90 0.00	14	3. 50	651. 62		
华泰 证券	20211119 00038989	景 嘉 微	2021 年 11 月 19 日	1,949,1 00.00	10,00 0.00	14	3. 50	2,57 5.67		
华泰 证券	20211119 00038991	碧 水 源	2021 年 11 月 19 日	620,039 .00	87,70 0.00	14	3. 50	819. 36		
华泰 证券	20211119 00042201	卫宁 健康	2021 年 11 月 19 日	507,144 .00	33,90 0.00	14	3. 50	670. 17		
华泰 证券	20210927 00014745	安科 生物	2021 年 09 月 27 日	581,035 .00	45,50 0.00	14	3. 50	767. 82		
华泰 证券	20210927 00014751	利 亚 德	2021 年 09 月 27 日	826,150 .00	80,60 0.00	14	3. 50	1,09 1.73		
华泰 证券	20210927 00014767	东方 国信	2021 年 09 月 27 日	318,400 .00	32,00 0.00	14	3. 50	420. 76		
华泰 证券	20210927 00014773	华峰 超纤	2021 年 09 月 27 日	250,390 .00	49,00 0.00	14	3. 50	330. 88		
华泰 证券	20210927 00014785	万达 信息	2021 年 09 月 27 日	581,214 .00	47,10 0.00	14	3. 50	768. 06		
华泰 证券	20210927 00014811	新 宙 邦	2021 年 09 月 27 日	1,625,4 12.00	11,40 0.00	14	3. 50	2,14 7.93		
华泰	20210927	三聚	2021 年 09	374,304	55,70	14	3.	494.		

证券	00014813	环保	月 27 日	.00	0.00		50	63		
华泰 证券	20210927 00014821	红日 药业	2021 年 09 月 27 日	317,016 .00	71,40 0.00		3. 14	418. 93		
华泰 证券	20210927 00014865	华策 影视	2021 年 09 月 27 日	261,580 .00	45,10 0.00		3. 14	345. 67		
华泰 证券	20210927 00014875	光威 复材	2021 年 09 月 27 日	819,672 .00	12,30 0.00		3. 14	1,08 3.17		
华泰 证券	20210927 00014879	昆仑 万维	2021 年 09 月 27 日	557,375 .00	32,50 0.00		3. 14	736. 55		
华泰 证券	20210927 00014889	普利 制药	2021 年 09 月 27 日	466,856 .00	10,40 0.00		3. 14	616. 93		
华泰 证券	20210927 00014891	万孚 生物	2021 年 09 月 27 日	449,970 .00	10,60 0.00		3. 14	594. 62		
华泰 证券	20210927 00014899	易 华 录	2021 年 09 月 27 日	488,852 .00	15,80 0.00		3. 14	646. 00		
华泰 证券	20210927 00014927	神州 泰岳	2021 年 09 月 27 日	405,848 .00	77,60 0.00		3. 14	536. 31		
华泰 证券	20210927 00014951	长盈 精密	2021 年 09 月 27 日	446,025 .00	28,50 0.00		3. 14	589. 41		
华泰 证券	20210927 00016039	豆神 教育	2021 年 09 月 27 日	103,598 .00	27,70 0.00		3. 14	136. 90		
华泰 证券	20210927 00016049	我武 生物	2021 年 09 月 27 日	611,000 .00	10,40 0.00		3. 14	807. 42		
华泰 证券	20210927 00016065	掌趣 科技	2021 年 09 月 27 日	417,853 .00	109,1 00.00		3. 14	552. 18		
华泰 证券	20210927 00016071	中际 旭创	2021 年 09 月 27 日	798,684 .00	22,60 0.00		3. 14	1,05 5.43		
华泰 证券	20210927 00016077	蓝色 光标	2021 年 09 月 27 日	457,410 .00	79,00 0.00		3. 14	604. 45		
华泰 证券	20210927 00016109	虹软 科技	2021 年 09 月 27 日	417,700 .00	10,00 0.00		3. 14	551. 98		
华泰 证券	20210927 00016113	睿创 微纳	2021 年 09 月 27 日	873,000 .00	10,00 0.00		3. 14	1,15 3.64		
华泰 证券	20210927 00016117	微芯 生物	2021 年 09 月 27 日	389,400 .00	10,00 0.00		3. 14	514. 58		
华泰 证券	20210927 00016141	晶晨 股份	2021 年 09 月 27 日	1,038,0 00.00	10,00 0.00		3. 14	1,37 1.68		
华泰 证券	20210929 00016453	华策 影视	2021 年 09 月 29 日	129,844 .00	22,70 0.00		3. 14	171. 58		
华泰 证券	20210929 00016457	光威 复材	2021 年 09 月 29 日	1,089,6 16.00	16,40 0.00		3. 14	1,43 9.89		
兴业 证券	20210929 00016459	迪安 诊断	2021 年 09 月 29 日	506,024 .00	17,20 0.00		3. 14	611. 38		

兴业 证券	20210929 00016461	蓝色 光标	2021 年 09 月 29 日	220,410 .00	39,50 0.00	14	3. 20	266. 30		
华泰 证券	20210929 00016471	万达 信息	2021 年 09 月 29 日	282,964 .00	23,60 0.00	14	3. 50	373. 93		
华泰 证券	20210929 00016477	新 宙 邦	2021 年 09 月 29 日	1,603,3 95.00	11,10 0.00	14	3. 50	2,11 8.83		
华泰 证券	20210929 00016481	光环 新网	2021 年 09 月 29 日	276,702 .00	21,40 0.00	14	3. 50	365. 65		
华泰 证券	20210929 00016483	昆仑 万维	2021 年 09 月 29 日	271,558 .00	16,30 0.00	14	3. 50	358. 85		
华泰 证券	20210929 00016485	中际 旭创	2021 年 09 月 29 日	394,483 .00	11,30 0.00	14	3. 50	521. 30		
华泰 证券	20210929 00016505	特 锐 德	2021 年 09 月 29 日	312,604 .00	12,40 0.00	14	3. 50	413. 10		
华泰 证券	20210929 00016509	光线 传媒	2021 年 09 月 29 日	221,328 .00	23,20 0.00	14	3. 50	292. 48		
华泰 证券	20210929 00016515	利 亚 德	2021 年 09 月 29 日	395,920 .00	40,40 0.00	14	3. 50	523. 20		
华泰 证券	20210929 00016519	捷成 股份	2021 年 09 月 29 日	178,324 .00	40,90 0.00	14	3. 50	235. 65		
兴业 证券	20210929 00016521	万达 信息	2021 年 09 月 29 日	281,765 .00	23,50 0.00	14	3. 20	340. 43		
兴业 证券	20210929 00016735	北京 君正	2021 年 09 月 29 日	1,250,1 00.00	10,00 0.00	14	3. 20	1,51 0.37		
兴业 证券	20210929 00016737	特 锐 德	2021 年 09 月 29 日	310,083 .00	12,30 0.00	14	3. 20	374. 64		
兴业 证券	20210929 00016747	网宿 科技	2021 年 09 月 29 日	220,952 .00	38,90 0.00	14	3. 20	266. 95		
华泰 证券	20210929 00016757	特 锐 德	2021 年 09 月 29 日	312,604 .00	12,40 0.00	14	3. 50	413. 10		
华泰 证券	20210929 00016771	长盈 精密	2021 年 09 月 29 日	206,206 .00	14,30 0.00	14	3. 50	272. 49		
华泰 证券	20210929 00016775	华峰 超纤	2021 年 09 月 29 日	121,030 .00	24,50 0.00	14	3. 50	159. 94		
华泰 证券	20210929 00016783	华峰 超纤	2021 年 09 月 29 日	121,030 .00	24,50 0.00	14	3. 50	159. 94		
兴业 证券	20210929 00016791	新 宙 邦	2021 年 09 月 29 日	1,646,7 30.00	11,40 0.00	14	3. 20	1,98 9.58		

华泰 证券	20210929 00016795	普利 制药	2021 年 09 月 29 日	474,810 .00	10,20 0.00	14	3. 50	627. 45		
兴业 证券	20210929 00016797	红日 药业	2021 年 09 月 29 日	152,082 .00	35,70 0.00	14	3. 20	183. 75		
华泰 证券	20210929 00016799	神州 泰岳	2021 年 09 月 29 日	220,740 .00	39,00 0.00	14	3. 50	291. 70		
华泰 证券	20210929 00016803	迈克 生物	2021 年 09 月 29 日	309,120 .00	11,20 0.00	14	3. 50	408. 49		
华泰 证券	20210929 00016809	万达 信息	2021 年 09 月 29 日	282,964 .00	23,60 0.00	14	3. 50	373. 93		
华泰 证券	20210929 00016817	华策 影视	2021 年 09 月 29 日	129,844 .00	22,70 0.00	14	3. 50	171. 58		
华泰 证券	20210929 00016819	机 器 人	2021 年 09 月 29 日	253,208 .00	24,80 0.00	14	3. 50	334. 61		
兴业 证券	20210929 00016825	汤臣 倍健	2021 年 09 月 29 日	467,040 .00	16,80 0.00	14	3. 20	564. 28		
兴业 证券	20210929 00016837	三聚 环保	2021 年 09 月 29 日	192,654 .00	27,80 0.00	14	3. 20	232. 76		
兴业 证券	20210929 00016841	晶盛 机电	2021 年 09 月 29 日	812,165 .00	12,70 0.00	14	3. 20	981. 26		
华泰 证券	20210929 00016843	欣 旺 达	2021 年 09 月 29 日	802,854 .00	21,90 0.00	14	3. 50	1,06 0.95		
华泰 证券	20210929 00016847	东方 国信	2021 年 09 月 29 日	145,061 .00	16,10 0.00	14	3. 50	191. 69		
华泰 证券	20210929 00016855	中际 旭创	2021 年 09 月 29 日	394,483 .00	11,30 0.00	14	3. 50	521. 30		
兴业 证券	20210929 00016859	掌趣 科技	2021 年 09 月 29 日	202,740 .00	54,50 0.00	14	3. 20	244. 95		
华泰 证券	20210929 00016867	蓝色 光标	2021 年 09 月 29 日	220,968 .00	39,60 0.00	14	3. 50	292. 00		
华泰 证券	20210929 00016871	长盈 精密	2021 年 09 月 29 日	206,206 .00	14,30 0.00	14	3. 50	272. 49		
华泰 证券	20210929 00016875	蓝色 光标	2021 年 09 月 29 日	220,968 .00	39,60 0.00	14	3. 50	292. 00		
兴业 证券	20210929 00016881	中际 旭创	2021 年 09 月 29 日	394,483 .00	11,30 0.00	14	3. 20	476. 61		
华泰 证券	20210929 00016883	豆神 教育	2021 年 09 月 29 日	49,956. 00	13,80 0.00	14	3. 50	66.0 2		
兴业 证券	20210929 00016885	长信 科技	2021 年 09 月 29 日	357,696 .00	48,60 0.00	14	3. 20	432. 17		
华泰 证券	20210929 00016895	安科 生物	2021 年 09 月 29 日	269,952 .00	22,80 0.00	14	3. 50	356. 73		

兴业 证券	20210929 00016901	华峰 超纤	2021 年 09 月 29 日	121,030 .00	24,50 0.00	14	3. 20	146. 23		
兴业 证券	20210929 00016905	安科 生物	2021 年 09 月 29 日	268,768 .00	22,70 0.00	14	3. 20	324. 73		
兴业 证券	20210929 00016911	开山 股份	2021 年 09 月 29 日	279,460 .00	15,70 0.00	14	3. 20	337. 64		
华泰 证券	20210929 00016919	掌趣 科技	2021 年 09 月 29 日	203,856 .00	54,80 0.00	14	3. 50	269. 39		
华泰 证券	20210929 00016925	捷成 股份	2021 年 09 月 29 日	178,324 .00	40,90 0.00	14	3. 50	235. 65		
兴业 证券	20210929 00017097	顺网 科技	2021 年 09 月 29 日	238,162 .00	19,30 0.00	14	3. 20	287. 75		
华泰 证券	20210929 00017461	长信 科技	2021 年 09 月 29 日	359,168 .00	48,80 0.00	14	3. 50	474. 63		
华泰 证券	20210929 00017469	豆神 教育	2021 年 09 月 29 日	49,956. 00	13,80 0.00	14	3. 50	66.0 2		
华泰 证券	20210929 00017493	万孚 生物	2021 年 09 月 29 日	421,373 .00	10,30 0.00	14	3. 50	556. 83		
华泰 证券	20210929 00017497	晶盛 机电	2021 年 09 月 29 日	818,560 .00	12,80 0.00	14	3. 50	1,08 1.70		
华泰 证券	20210929 00017501	易 华 录	2021 年 09 月 29 日	307,840 .00	10,40 0.00	14	3. 50	406. 80		
华泰 证券	20210929 00017509	利 亚 德	2021 年 09 月 29 日	395,920 .00	40,40 0.00	14	3. 50	523. 20		
兴业 证券	20210929 00017511	东方 国信	2021 年 09 月 29 日	144,160 .00	16,00 0.00	14	3. 20	174. 17		
华泰 证券	20210929 00017513	掌趣 科技	2021 年 09 月 29 日	203,856 .00	54,80 0.00	14	3. 50	269. 39		
兴业 证券	20210929 00017527	虹软 科技	2021 年 09 月 29 日	418,900 .00	10,00 0.00	14	3. 20	506. 11		
华泰 证券	20210929 00018557	华宇 软件	2021 年 09 月 29 日	182,490 .00	16,50 0.00	14	3. 50	241. 15		
华泰 证券	20210929 00018565	国瓷 材料	2021 年 09 月 29 日	655,239 .00	15,90 0.00	14	3. 50	865. 88		
华泰 证券	20210929 00018579	国瓷 材料	2021 年 09 月 29 日	655,239 .00	15,90 0.00	14	3. 50	865. 88		
华泰 证券	20210929 00018583	华宇 软件	2021 年 09 月 29 日	182,490 .00	16,50 0.00	14	3. 50	241. 15		
华泰 证券	20210929 00018589	三聚 环保	2021 年 09 月 29 日	193,347 .00	27,90 0.00	14	3. 50	255. 50		
华泰 证券	20210929 00018597	红日 药业	2021 年 09 月 29 日	152,082 .00	35,70 0.00	14	3. 50	200. 97		

华泰 证券	20210929 00018599	光线 传媒	2021 年 09 月 29 日	221,328 .00	23,20 0.00	14	3. 50	292. 48		
华泰 证券	20210929 00018695	红日 药业	2021 年 09 月 29 日	152,082 .00	35,70 0.00	14	3. 50	200. 97		
华泰 证券	20210929 00018697	开山 股份	2021 年 09 月 29 日	192,240 .00	10,80 0.00	14	3. 50	254. 04		
华泰 证券	20210929 00018709	神州 泰岳	2021 年 09 月 29 日	220,740 .00	39,00 0.00	14	3. 50	291. 70		
兴业 证券	20210929 00018719	光环 新网	2021 年 09 月 29 日	276,702 .00	21,40 0.00	14	3. 20	334. 31		
华泰 证券	20210929 00018721	安科 生物	2021 年 09 月 29 日	269,952 .00	22,80 0.00	14	3. 50	356. 73		
华泰 证券	20210929 00018727	汤臣 倍健	2021 年 09 月 29 日	469,820 .00	16,90 0.00	14	3. 50	620. 85		
华泰 证券	20210929 00018731	东方 国信	2021 年 09 月 29 日	145,061 .00	16,10 0.00	14	3. 50	191. 69		
华泰 证券	20210929 00018751	晶盛 机电	2021 年 09 月 29 日	818,560 .00	12,80 0.00	14	3. 50	1,08 1.70		
华泰 证券	20210929 00018753	汤臣 倍健	2021 年 09 月 29 日	469,820 .00	16,90 0.00	14	3. 50	620. 85		
华泰 证券	20210929 00018761	欣 旺 达	2021 年 09 月 29 日	802,854 .00	21,90 0.00	14	3. 50	1,06 0.95		
兴业 证券	20210929 00018771	机 器 人	2021 年 09 月 29 日	252,187 .00	24,70 0.00	14	3. 20	304. 69		
兴业 证券	20210929 00018775	利 亚 德	2021 年 09 月 29 日	394,940 .00	40,30 0.00	14	3. 20	477. 17		
兴业 证券	20210929 00018783	欣 旺 达	2021 年 09 月 29 日	799,188 .00	21,80 0.00	14	3. 20	965. 58		
兴业 证券	20210929 00018789	易 华 录	2021 年 09 月 29 日	467,680 .00	15,80 0.00	14	3. 20	565. 05		
兴业 证券	20210929 00018791	神州 泰岳	2021 年 09 月 29 日	219,608 .00	38,80 0.00	14	3. 20	265. 33		
兴业 证券	20210929 00018793	昆仑 万维	2021 年 09 月 29 日	269,892 .00	16,20 0.00	14	3. 20	326. 08		
兴业 证券	20210929 00018803	华宇 软件	2021 年 09 月 29 日	181,384 .00	16,40 0.00	14	3. 20	219. 15		
华泰 证券	20210929 00018813	光环 新网	2021 年 09 月 29 日	276,702 .00	21,40 0.00	14	3. 50	365. 65		
华泰	20210929	三聚	2021 年 09	193,347	27,90	14	3.	255.		

证券	00018815	环保	月 29 日	.00	0.00		50	50		
华泰 证券	20210929 00018823	顺网 科技	2021 年 09 月 29 日	123,400 .00	10,00 0.00		3. 14	163. 50	07	
华泰 证券	20210929 00018827	顺网 科技	2021 年 09 月 29 日	123,400 .00	10,00 0.00		3. 14	163. 50	07	
华泰 证券	20211119 00042203	卫宁 健康	2021 年 11 月 19 日	507,144 .00	33,90 0.00		3. 14	670. 50	17	
兴业 证券	20211119 00042207	卫宁 健康	2021 年 11 月 19 日	505,648 .00	33,80 0.00		3. 14	610. 20	92	
华泰 证券	20211119 00042217	卫宁 健康	2021 年 11 月 19 日	1,012,7 92.00	67,70 0.00		3. 14	1,33 50	8.37	
华泰 证券	20211119 00043471	长盈 精密	2021 年 11 月 19 日	487,065 .00	28,50 0.00		3. 14	643. 50	64	
华泰 证券	20211119 00043473	安科 生物	2021 年 11 月 19 日	573,755 .00	45,50 0.00		3. 14	758. 50	20	
华泰 证券	20211119 00043475	华宇 软件	2021 年 11 月 19 日	379,496 .00	32,80 0.00		3. 14	501. 50	49	
华泰 证券	20211119 00043477	利 亚 德	2021 年 11 月 19 日	838,240 .00	80,60 0.00		3. 14	1,10 50	7.71	
华泰 证券	20211119 00043479	华策 影视	2021 年 11 月 19 日	267,894 .00	45,10 0.00		3. 14	354. 50	01	
华泰 证券	20211119 00043481	易 华 录	2021 年 11 月 19 日	527,404 .00	15,80 0.00		3. 14	696. 50	95	
华泰 证券	20211119 00043483	掌趣 科技	2021 年 11 月 19 日	466,948 .00	109,1 00.00		3. 14	617. 50	06	
华泰 证券	20211119 00043485	神州 泰岳	2021 年 11 月 19 日	460,168 .00	77,60 0.00		3. 14	608. 50	10	
华泰 证券	20211119 00043487	欣 旺 达	2021 年 11 月 19 日	2,233,5 07.00	43,70 0.00		3. 14	2,95 50	1.51	
华泰 证券	20211119 00043489	北京 君正	2021 年 11 月 19 日	1,319,0 00.00	10,00 0.00		3. 14	1,74 50	3.02	
华泰 证券	20211119 00043491	长信 科技	2021 年 11 月 19 日	1,210,1 40.00	97,20 0.00		3. 14	1,59 50	9.16	
华泰 证券	20211119 00043493	华峰 超纤	2021 年 11 月 19 日	241,570 .00	49,00 0.00		3. 14	319. 50	23	
华泰 证券	20211119 00043495	晶盛 机电	2021 年 11 月 19 日	1,837,0 20.00	25,50 0.00		3. 14	2,42 50	7.56	
华泰 证券	20211119 00043497	国瓷 材料	2021 年 11 月 19 日	1,412,2 38.00	31,80 0.00		3. 14	1,86 50	6.23	
华泰 证券	20211119 00043499	中际 旭创	2021 年 11 月 19 日	763,880 .00	22,60 0.00		3. 14	1,00 50	9.44	

华泰 证券	20211119 00043501	昆仑 万维	2021 年 11 月 19 日	740,675 .00	32,50 0.00	14	3. 50	978. 78		
华泰 证券	20211119 00043503	我武 生物	2021 年 11 月 19 日	583,440 .00	10,40 0.00	14	3. 50	771. 00		
华泰 证券	20211119 00043505	万达 信息	2021 年 11 月 19 日	546,360 .00	47,10 0.00	14	3. 50	722. 00		
华泰 证券	20211119 00043507	三聚 环保	2021 年 11 月 19 日	406,610 .00	55,70 0.00	14	3. 50	537. 32		
华泰 证券	20211119 00043509	万孚 生物	2021 年 11 月 19 日	375,028 .00	10,60 0.00	14	3. 50	495. 59		
华泰 证券	20211119 00043511	迈克 生物	2021 年 11 月 19 日	450,430 .00	15,50 0.00	14	3. 50	595. 23		
华泰 证券	20211119 00043513	东方 国信	2021 年 11 月 19 日	346,880 .00	32,00 0.00	14	3. 50	458. 39		
华泰 证券	20211119 00043515	汤臣 倍健	2021 年 11 月 19 日	816,888 .00	33,70 0.00	14	3. 50	1,07 9.49		
华泰 证券	20211119 00043517	迪安 诊断	2021 年 11 月 19 日	564,160 .00	17,20 0.00	14	3. 50	745. 52		
华泰 证券	20211119 00043519	网宿 科技	2021 年 11 月 19 日	493,107 .00	77,90 0.00	14	3. 50	651. 62		
华泰 证券	20211119 00043521	捷成 股份	2021 年 11 月 19 日	415,036 .00	81,70 0.00	14	3. 50	548. 46		
华泰 证券	20211119 00043523	特 锐 德	2021 年 11 月 19 日	743,470 .00	24,70 0.00	14	3. 50	982. 47		
华泰 证券	20211119 00043525	蓝色 光标	2021 年 11 月 19 日	543,520 .00	79,00 0.00	14	3. 50	718. 24		
华泰 证券	20211119 00043527	开山 股份	2021 年 11 月 19 日	261,248 .00	15,70 0.00	14	3. 50	345. 23		
华泰 证券	20211119 00043529	卫宁 健康	2021 年 11 月 19 日	1,012,7 92.00	67,70 0.00	14	3. 50	1,33 8.37		
华泰 证券	20211119 00043531	顺网 科技	2021 年 11 月 19 日	301,080 .00	19,30 0.00	14	3. 50	397. 87		
华泰 证券	20211119 00043533	光线 传媒	2021 年 11 月 19 日	467,864 .00	46,60 0.00	14	3. 50	618. 27		
华泰 证券	20211119 00043535	光环 新网	2021 年 11 月 19 日	627,020 .00	42,80 0.00	14	3. 50	828. 59		
华泰 证券	20211119 00043537	景 嘉 微	2021 年 11 月 19 日	1,949,1 00.00	10,00 0.00	14	3. 50	2,57 5.67		
华泰 证券	20211119 00043539	三聚 环保	2021 年 11 月 19 日	406,610 .00	55,70 0.00	14	3. 50	537. 32		
华泰 证券	20211119 00043541	机 器	2021 年 11 月 19 日	496,964 .00	49,40 0.00	14	3. 50	656. 72		

		人								
华泰 证券	20211119 00043543	万达 信息	2021 年 11 月 19 日	546,360 .00	47,10 0.00	14	3.	722. 00		
华泰 证券	20211119 00043545	网宿 科技	2021 年 11 月 19 日	493,107 .00	77,90 0.00	14	3.	651. 62		
华泰 证券	20211119 00043547	碧 水 源	2021 年 11 月 19 日	620,039 .00	87,70 0.00	14	3.	819. 36		
华泰 证券	20211119 00043549	新 宙 邦	2021 年 11 月 19 日	1,399,2 36.00	11,40 0.00	14	3.	1,84 9.04		
华泰 证券	20211119 00043551	红日 药业	2021 年 11 月 19 日	298,452 .00	71,40 0.00	14	3.	394. 39		
华泰 证券	20211119 00043553	特 锐 德	2021 年 11 月 19 日	743,470 .00	24,70 0.00	14	3.	982. 47		
华泰 证券	20211119 00043555	豆神 教育	2021 年 11 月 19 日	108,307 .00	27,70 0.00	14	3.	143. 12		
华泰 证券	20211119 00043557	长盈 精密	2021 年 11 月 19 日	487,065 .00	28,50 0.00	14	3.	643. 64		
华泰 证券	20211119 00043559	安科 生物	2021 年 11 月 19 日	573,755 .00	45,50 0.00	14	3.	758. 20		
华泰 证券	20211119 00043561	华宇 软件	2021 年 11 月 19 日	379,496 .00	32,80 0.00	14	3.	501. 49		
华泰 证券	20211119 00044585	新 宙 邦	2021 年 11 月 19 日	1,399,2 36.00	11,40 0.00	14	3.	1,84 9.04		
华泰 证券	20211119 00044587	捷成 股份	2021 年 11 月 19 日	415,036 .00	81,70 0.00	14	3.	548. 46		
华泰 证券	20211119 00044589	红日 药业	2021 年 11 月 19 日	298,452 .00	71,40 0.00	14	3.	394. 39		
华泰 证券	20211119 00044591	特 锐 德	2021 年 11 月 19 日	743,470 .00	24,70 0.00	14	3.	982. 47		
华泰 证券	20211119 00044593	豆神 教育	2021 年 11 月 19 日	108,307 .00	27,70 0.00	14	3.	143. 12		
华泰 证券	20211119 00044595	长盈 精密	2021 年 11 月 19 日	487,065 .00	28,50 0.00	14	3.	643. 64		
华泰 证券	20211119 00044597	安科 生物	2021 年 11 月 19 日	573,755 .00	45,50 0.00	14	3.	758. 20		
华泰 证券	20211119 00044599	蓝色 光标	2021 年 11 月 19 日	543,520 .00	79,00 0.00	14	3.	718. 24		
华泰 证券	20211119 00044601	华宇 软件	2021 年 11 月 19 日	379,496 .00	32,80 0.00	14	3.	501. 49		

华泰 证券	20211119 00044603	开山 股份	2021 年 11 月 19 日	261,248 .00	15,70 0.00	14	3. 50	345. 23		
华泰 证券	20211119 00044605	利 亚 德	2021 年 11 月 19 日	838,240 .00	80,60 0.00	14	3. 50	1,10 7.71		
华泰 证券	20211119 00044607	易 华 录	2021 年 11 月 19 日	527,404 .00	15,80 0.00	14	3. 50	696. 95		
华泰 证券	20211119 00044609	神州 泰岳	2021 年 11 月 19 日	460,168 .00	77,60 0.00	14	3. 50	608. 10		
华泰 证券	20211119 00044611	华策 影视	2021 年 11 月 19 日	267,894 .00	45,10 0.00	14	3. 50	354. 01		
华泰 证券	20211119 00044613	北京 君正	2021 年 11 月 19 日	1,319,0 00.00	10,00 0.00	14	3. 50	1,74 3.02		
华泰 证券	20211119 00044615	长信 科技	2021 年 11 月 19 日	1,210,1 40.00	97,20 0.00	14	3. 50	1,59 9.16		
华泰 证券	20211119 00044617	晶盛 机电	2021 年 11 月 19 日	1,837,0 20.00	25,50 0.00	14	3. 50	2,42 7.56		
华泰 证券	20211119 00044619	光线 传媒	2021 年 11 月 19 日	467,864 .00	46,60 0.00	14	3. 50	618. 27		
华泰 证券	20211119 00044621	国瓷 材料	2021 年 11 月 19 日	1,412,2 38.00	31,80 0.00	14	3. 50	1,86 6.23		
华泰 证券	20211119 00044623	我武 生物	2021 年 11 月 19 日	583,440 .00	10,40 0.00	14	3. 50	771. 00		
华泰 证券	20211119 00044625	中际 旭创	2021 年 11 月 19 日	763,880 .00	22,60 0.00	14	3. 50	1,00 9.44		
华泰 证券	20211119 00044627	光环 新网	2021 年 11 月 19 日	627,020 .00	42,80 0.00	14	3. 50	828. 59		
华泰 证券	20211119 00044629	昆仑 万维	2021 年 11 月 19 日	740,675 .00	32,50 0.00	14	3. 50	978. 78		
华泰 证券	20211119 00044631	万孚 生物	2021 年 11 月 19 日	375,028 .00	10,60 0.00	14	3. 50	495. 59		
华泰 证券	20211119 00044633	迈克 生物	2021 年 11 月 19 日	450,430 .00	15,50 0.00	14	3. 50	595. 23		
华泰 证券	20211119 00044635	景 嘉 微	2021 年 11 月 19 日	1,949,1 00.00	10,00 0.00	14	3. 50	2,57 5.67		
华泰 证券	20211119 00044637	寒锐 钴业	2021 年 11 月 19 日	793,700 .00	10,00 0.00	14	3. 50	1,04 8.85		
华泰 证券	20211119 00044639	迪安 诊断	2021 年 11 月 19 日	564,160 .00	17,20 0.00	14	3. 50	745. 52		
华泰 证券	20211119 00044641	华峰 超纤	2021 年 11 月 19 日	241,570 .00	49,00 0.00	14	3. 50	319. 23		
华泰	20211119	普利	2021 年 11	569,400	10,40	14	3.	752.		

证券	00044643	制药	月 19 日	.00	0.00		50	44		
华泰 证券	20211119 00044645	睿创 微纳	2021 年 11 月 19 日	770,000 .00	10,00 0.00		3. 14	1,01 7.53		
华泰 证券	20211119 00044647	微芯 生物	2021 年 11 月 19 日	372,500 .00	10,00 0.00		3. 14	492. 25		
华泰 证券	20211119 00044649	虹软 科技	2021 年 11 月 19 日	458,700 .00	10,00 0.00		3. 14	606. 16		
华泰 证券	20211119 00044651	东方 国信	2021 年 11 月 19 日	346,880 .00	32,00 0.00		3. 14	458. 39		
华泰 证券	20211119 00044653	汤臣 倍健	2021 年 11 月 19 日	816,888 .00	33,70 0.00		3. 14	1,07 9.49		
华泰 证券	20211119 00044655	万达 信息	2021 年 11 月 19 日	546,360 .00	47,10 0.00		3. 14	722. 00		
华泰 证券	20211119 00044657	网宿 科技	2021 年 11 月 19 日	493,107 .00	77,90 0.00		3. 14	651. 62		
华泰 证券	20211119 00046371	利 亚 德	2021 年 11 月 19 日	838,240 .00	80,60 0.00		3. 14	1,10 7.71		
华泰 证券	20211119 00046373	易 华 录	2021 年 11 月 19 日	527,404 .00	15,80 0.00		3. 14	696. 95		
华泰 证券	20211119 00046375	掌趣 科技	2021 年 11 月 19 日	466,948 .00	109,1 00.00		3. 14	617. 06		
华泰 证券	20211119 00046377	开山 股份	2021 年 11 月 19 日	261,248 .00	15,70 0.00		3. 14	345. 23		
华泰 证券	20211119 00046379	神州 泰岳	2021 年 11 月 19 日	460,168 .00	77,60 0.00		3. 14	608. 10		
华泰 证券	20211119 00046381	北京 君正	2021 年 11 月 19 日	1,319,0 00.00	10,00 0.00		3. 14	1,74 3.02		
华泰 证券	20211119 00046383	顺网 科技	2021 年 11 月 19 日	301,080 .00	19,30 0.00		3. 14	397. 87		
华泰 证券	20211119 00046385	欣 旺 达	2021 年 11 月 19 日	2,233,5 07.00	43,70 0.00		3. 14	2,95 1.51		
华泰 证券	20211119 00046387	卫宁 健康	2021 年 11 月 19 日	1,012,7 92.00	67,70 0.00		3. 14	1,33 8.37		
华泰 证券	20211119 00046389	长信 科技	2021 年 11 月 19 日	1,210,1 40.00	97,20 0.00		3. 14	1,59 9.16		
华泰 证券	20211119 00046391	晶盛 机电	2021 年 11 月 19 日	1,837,0 20.00	25,50 0.00		3. 14	2,42 7.56		
华泰 证券	20211119 00046393	国瓷 材料	2021 年 11 月 19 日	1,412,2 38.00	31,80 0.00		3. 14	1,86 6.23		
华泰 证券	20211119 00046395	中际 旭创	2021 年 11 月 19 日	763,880 .00	22,60 0.00		3. 14	1,00 9.44		

华泰 证券	20211119 00046397	光环 新网	2021 年 11 月 19 日	627,020 .00	42,80 0.00	14	3. 50	828. 59		
华泰 证券	20211119 00046399	我武 生物	2021 年 11 月 19 日	583,440 .00	10,40 0.00	14	3. 50	771. 00		
华泰 证券	20211119 00046401	昆仑 万维	2021 年 11 月 19 日	740,675 .00	32,50 0.00	14	3. 50	978. 78		
华泰 证券	20211119 00046403	万孚 生物	2021 年 11 月 19 日	375,028 .00	10,60 0.00	14	3. 50	495. 59		
华泰 证券	20211119 00046405	迈克 生物	2021 年 11 月 19 日	450,430 .00	15,50 0.00	14	3. 50	595. 23		
华泰 证券	20211119 00046407	景 嘉 微	2021 年 11 月 19 日	1,949,1 00.00	10,00 0.00	14	3. 50	2,57 5.67		
华泰 证券	20211119 00046409	普利 制药	2021 年 11 月 19 日	569,400 .00	10,40 0.00	14	3. 50	752. 44		
华泰 证券	20211119 00046411	东方 国信	2021 年 11 月 19 日	346,880 .00	32,00 0.00	14	3. 50	458. 39		
华泰 证券	20211119 00046413	迪安 诊断	2021 年 11 月 19 日	564,160 .00	17,20 0.00	14	3. 50	745. 52		
华泰 证券	20211119 00046415	汤臣 倍健	2021 年 11 月 19 日	816,888 .00	33,70 0.00	14	3. 50	1,07 9.49		
华泰 证券	20211119 00046417	华峰 超纤	2021 年 11 月 19 日	241,570 .00	49,00 0.00	14	3. 50	319. 23		
华泰 证券	20210929 00018831	机 器 人	2021 年 09 月 29 日	253,208 .00	24,80 0.00	14	3. 50	334. 61		
兴业 证券	20210929 00018835	豆神 教育	2021 年 09 月 29 日	49,956. 00	13,80 0.00	14	3. 20	60.3 6		
兴业 证券	20210929 00018855	捷成 股份	2021 年 09 月 29 日	177,888 .00	40,80 0.00	14	3. 20	214. 92		
兴业 证券	20210929 00018869	光线 传媒	2021 年 09 月 29 日	222,282 .00	23,30 0.00	14	3. 20	268. 56		
兴业 证券	20210929 00019015	睿创 微纳	2021 年 09 月 29 日	856,600 .00	10,00 0.00	14	3. 20	1,03 4.94		
华泰 证券	20210929 00019141	碧 水 源	2021 年 09 月 29 日	348,040 .00	44,00 0.00	14	3. 50	459. 92		
兴业 证券	20210929 00019147	长盈 精密	2021 年 09 月 29 日	204,764 .00	14,20 0.00	14	3. 20	247. 40		
华泰 证券	20210929 00019159	昆仑 万维	2021 年 09 月 29 日	271,558 .00	16,30 0.00	14	3. 50	358. 85		
兴业 证券	20210929 00019163	碧 水 源	2021 年 09 月 29 日	346,458 .00	43,80 0.00	14	3. 20	418. 59		

兴业 证券	20210929 00019247	国瓷 材料	2021 年 09 月 29 日	655,239 .00	15,90 0.00	14	3. 20	791. 66		
华泰 证券	20210929 00019255	网宿 科技	2021 年 09 月 29 日	221,520 .00	39,00 0.00	14	3. 50	292. 73		
华泰 证券	20210929 00019257	长信 科技	2021 年 09 月 29 日	359,168 .00	48,80 0.00	14	3. 50	474. 63		
华泰 证券	20210929 00019263	网宿 科技	2021 年 09 月 29 日	221,520 .00	39,00 0.00	14	3. 50	292. 73		
华泰 证券	20210929 00019279	我武 生物	2021 年 09 月 29 日	982,260 .00	17,00 0.00	14	3. 50	1,29 8.02		
华泰 证券	20210929 00019285	碧 水 源	2021 年 09 月 29 日	348,040 .00	44,00 0.00	14	3. 50	459. 92		
华泰 证券	20210929 00019299	迪安 诊断	2021 年 09 月 29 日	517,792 .00	17,60 0.00	14	3. 50	684. 25		
兴业 证券	20210929 00019303	华策 影视	2021 年 09 月 29 日	128,700 .00	22,50 0.00	14	3. 20	155. 50		
兴业 证券	20211008 00060339	卫宁 健康	2021 年 10 月 08 日	490,776 .00	33,80 0.00	14	3. 20	592. 95		
华泰 证券	20211008 00060441	特 锐 德	2021 年 10 月 08 日	647,387 .00	24,70 0.00	14	3. 50	855. 50		
华泰 证券	20211008 00060443	神州 泰岳	2021 年 10 月 08 日	466,376 .00	77,60 0.00	14	3. 50	616. 30		
华泰 证券	20211008 00060445	机 器 人	2021 年 10 月 08 日	513,760 .00	49,40 0.00	14	3. 50	678. 92		
华泰 证券	20211008 00060447	长信 科技	2021 年 10 月 08 日	741,636 .00	97,20 0.00	14	3. 50	980. 05		
华泰 证券	20211008 00060449	网宿 科技	2021 年 10 月 08 日	461,947 .00	77,90 0.00	14	3. 50	610. 45		
华泰 证券	20211008 00060451	汤臣 倍健	2021 年 10 月 08 日	810,822 .00	33,70 0.00	14	3. 50	1,07 1.47		
华泰 证券	20211008 00060453	豆神 教育	2021 年 10 月 08 日	107,476 .00	27,70 0.00	14	3. 50	142. 03		
华泰 证券	20211008 00060455	安科 生物	2021 年 10 月 08 日	566,475 .00	45,50 0.00	14	3. 50	748. 58		
华泰 证券	20211008 00060457	红日 药业	2021 年 10 月 08 日	312,018 .00	71,40 0.00	14	3. 50	412. 32		
华泰 证券	20211008 00060459	顺网 科技	2021 年 10 月 08 日	246,847 .00	19,30 0.00	14	3. 50	326. 20		
华泰 证券	20211008 00060461	三聚 环保	2021 年 10 月 08 日	384,330 .00	55,70 0.00	14	3. 50	507. 88		
华泰	20211008	长盈	2021 年 10	420,375	28,50	14	3.	555.		

证券	00060463	精密	月 08 日	.00	0.00		50	51		
华泰 证券	20211008 00060465	万达 信息	2021 年 10 月 08 日	590,634 .00	47,10 0.00	14	3. 50	780. 50		
华泰 证券	20211008 00060467	东方 国信	2021 年 10 月 08 日	296,640 .00	32,00 0.00	14	3. 50	392. 00		
华泰 证券	20211008 00060469	易 华 录	2021 年 10 月 08 日	478,424 .00	15,80 0.00	14	3. 50	632. 22		
华泰 证券	20211008 00060471	北京 君正	2021 年 10 月 08 日	1,285,0 00.00	10,00 0.00	14	3. 50	1,69 8.09		
华泰 证券	20211008 00060473	光线 传媒	2021 年 10 月 08 日	445,496 .00	46,60 0.00	14	3. 50	588. 71		
华泰 证券	20211008 00060475	开山 股份	2021 年 10 月 08 日	296,730 .00	15,70 0.00	14	3. 50	392. 12		
华泰 证券	20211008 00060477	国瓷 材料	2021 年 10 月 08 日	1,330,1 94.00	31,80 0.00	14	3. 50	1,75 7.81		
华泰 证券	20211008 00060479	中际 旭创	2021 年 10 月 08 日	792,356 .00	22,60 0.00	14	3. 50	1,04 7.07		
华泰 证券	20211008 00060481	晶盛 机电	2021 年 10 月 08 日	1,599,1 05.00	25,50 0.00	14	3. 50	2,11 3.16		
华泰 证券	20211008 00060483	昆仑 万维	2021 年 10 月 08 日	554,450 .00	32,50 0.00	14	3. 50	732. 69		
华泰 证券	20211008 00060485	万孚 生物	2021 年 10 月 08 日	454,104 .00	10,60 0.00	14	3. 50	600. 08		
华泰 证券	20211008 00060487	捷成 股份	2021 年 10 月 08 日	348,859 .00	81,70 0.00	14	3. 50	461. 01		
华泰 证券	20211008 00060489	寒锐 钴业	2021 年 10 月 08 日	748,400 .00	10,00 0.00	14	3. 50	988. 99		
华泰 证券	20211008 00060491	欣 旺 达	2021 年 10 月 08 日	1,633,5 06.00	43,70 0.00	14	3. 50	2,15 8.62		
华泰 证券	20211008 00060493	光威 复材	2021 年 10 月 08 日	797,040 .00	12,30 0.00	14	3. 50	1,05 3.26		
华泰 证券	20211008 00060495	迪安 诊断	2021 年 10 月 08 日	500,692 .00	17,20 0.00	14	3. 50	661. 65		
华泰 证券	20211008 00060497	卫宁 健康	2021 年 10 月 08 日	983,004 .00	67,70 0.00	14	3. 50	1,29 9.01		
华泰 证券	20211008 00060499	华宇 软件	2021 年 10 月 08 日	388,024 .00	32,80 0.00	14	3. 50	512. 76		
华泰 证券	20211008 00060501	利 亚 德	2021 年 10 月 08 日	847,106 .00	80,60 0.00	14	3. 50	1,11 9.42		
华泰 证券	20211008 00060503	我武 生物	2021 年 10 月 08 日	614,744 .00	10,40 0.00	14	3. 50	812. 36		

华泰 证券	20211008 00060505	景 嘉 微	2021 年 10 月 08 日	1,185,8 00.00	10,00 0.00	14	3. 50	1,56 7.00		
华泰 证券	20211008 00060507	普 利 制 药	2021 年 10 月 08 日	486,928 .00	10,40 0.00	14	3. 50	643. 46		
华泰 证券	20211008 00060509	特 锐 德	2021 年 10 月 08 日	647,387 .00	24,70 0.00	14	3. 50	855. 50		
华泰 证券	20211008 00060511	豆 神 教 育	2021 年 10 月 08 日	107,476 .00	27,70 0.00	14	3. 50	142. 03		
华泰 证券	20211008 00060513	蓝 色 光 标	2021 年 10 月 08 日	450,300 .00	79,00 0.00	14	3. 50	595. 06		
华泰 证券	20211008 00060515	红 日 药 业	2021 年 10 月 08 日	312,018 .00	71,40 0.00	14	3. 50	412. 32		
华泰 证券	20211008 00060517	长 信 科 技	2021 年 10 月 08 日	741,636 .00	97,20 0.00	14	3. 50	980. 05		
华泰 证券	20211008 00060569	华 策 影 视	2021 年 10 月 08 日	271,953 .00	45,10 0.00	14	3. 50	359. 38		
华泰 证券	20211008 00060571	汤 臣 倍 健	2021 年 10 月 08 日	810,822 .00	33,70 0.00	14	3. 50	1,07 1.47		
华泰 证券	20211008 00060573	万 达 信 息	2021 年 10 月 08 日	590,634 .00	47,10 0.00	14	3. 50	780. 50		
华泰 证券	20211008 00060575	捷 成 股 份	2021 年 10 月 08 日	348,859 .00	81,70 0.00	14	3. 50	461. 01		
华泰 证券	20211008 00060577	神 州 泰 岳	2021 年 10 月 08 日	466,376 .00	77,60 0.00	14	3. 50	616. 30		
华泰 证券	20211008 00060579	华 峰 超 纤	2021 年 10 月 08 日	245,000 .00	49,00 0.00	14	3. 50	323. 76		
华泰 证券	20211008 00060581	新 宙 邦	2021 年 10 月 08 日	1,584,3 72.00	11,40 0.00	14	3. 50	2,09 3.70		
华泰 证券	20211008 00060583	欣 旺 达	2021 年 10 月 08 日	1,633,5 06.00	43,70 0.00	14	3. 50	2,15 8.62		
华泰 证券	20211008 00060585	碧 水 源	2021 年 10 月 08 日	674,413 .00	87,70 0.00	14	3. 50	891. 21		
华泰 证券	20211008 00060587	三 聚 环 保	2021 年 10 月 08 日	384,330 .00	55,70 0.00	14	3. 50	507. 88		
华泰 证券	20211008 00060589	长 盈 精 密	2021 年 10 月 08 日	420,375 .00	28,50 0.00	14	3. 50	555. 51		
华泰 证券	20211008 00060591	东 方 国 信	2021 年 10 月 08 日	296,640 .00	32,00 0.00	14	3. 50	392. 00		
华泰	20211008	迪 安	2021 年 10	500,692	17,20	14	3.	661.		

证券	00060593	诊断	月 08 日	.00	0.00		50	65		
华泰 证券	20211008 00060595	光线 传媒	2021 年 10 月 08 日	445,496 .00	46,60 0.00		3. 14	588. 71		
华泰 证券	20211008 00060597	卫宁 健康	2021 年 10 月 08 日	983,004 .00	67,70 0.00		3. 14	1,29 9.01		
华泰 证券	20211008 00060599	利 亚 德	2021 年 10 月 08 日	847,106 .00	80,60 0.00		3. 14	1,11 9.42		
华泰 证券	20211008 00060601	开山 股份	2021 年 10 月 08 日	296,730 .00	15,70 0.00		3. 14	392. 12		
华泰 证券	20211008 00060603	晶盛 机电	2021 年 10 月 08 日	1,599,1 05.00	25,50 0.00		3. 14	2,11 3.16		
华泰 证券	20211008 00060605	昆仑 万维	2021 年 10 月 08 日	554,450 .00	32,50 0.00		3. 14	732. 69		
华泰 证券	20211008 00060607	我武 生物	2021 年 10 月 08 日	614,744 .00	10,40 0.00		3. 14	812. 36		
华泰 证券	20211008 00060609	迈克 生物	2021 年 10 月 08 日	453,220 .00	15,50 0.00		3. 14	598. 92		
华泰 证券	20211008 00060611	光环 新网	2021 年 10 月 08 日	561,108 .00	42,80 0.00		3. 14	741. 49		
华泰 证券	20211008 00060613	国瓷 材料	2021 年 10 月 08 日	1,330,1 94.00	31,80 0.00		3. 14	1,75 7.81		
华泰 证券	20211008 00060615	万孚 生物	2021 年 10 月 08 日	454,104 .00	10,60 0.00		3. 14	600. 08		
华泰 证券	20211008 00060617	景 嘉 微	2021 年 10 月 08 日	1,185,8 00.00	10,00 0.00		3. 14	1,56 7.00		
华泰 证券	20211008 00060619	光威 复材	2021 年 10 月 08 日	797,040 .00	12,30 0.00		3. 14	1,05 3.26		
华泰 证券	20211008 00060623	晶晨 股份	2021 年 10 月 08 日	1,024,4 00.00	10,00 0.00		3. 14	1,35 3.71		
华泰 证券	20211008 00060625	睿创 微纳	2021 年 10 月 08 日	906,800 .00	10,00 0.00		3. 14	1,19 8.31		
华泰 证券	20211008 00060627	微芯 生物	2021 年 10 月 08 日	387,600 .00	10,00 0.00		3. 14	512. 20		
华泰 证券	20211008 00060629	安科 生物	2021 年 10 月 08 日	566,475 .00	45,50 0.00		3. 14	748. 58		
华泰 证券	20211008 00060631	易 华 录	2021 年 10 月 08 日	478,424 .00	15,80 0.00		3. 14	632. 22		
华泰 证券	20211008 00060633	机 器 人	2021 年 10 月 08 日	513,760 .00	49,40 0.00		3. 14	678. 92		
华泰	20211008	顺网	2021 年 10	246,847	19,30	14	3.	326.		

证券	00060635	科技	月 08 日	.00	0.00		50	20		
华泰 证券	20211008 00060637	网宿 科技	2021 年 10 月 08 日	461,947 .00	77,90 0.00		3. 14	610. 45		
华泰 证券	20211008 00060639	北京 君正	2021 年 10 月 08 日	1,285,0 00.00	10,00 0.00		3. 14	1,69 8.09		
华泰 证券	20211008 00060641	华宇 软件	2021 年 10 月 08 日	388,024 .00	32,80 0.00		3. 14	512. 76		
华泰 证券	20211008 00060643	掌趣 科技	2021 年 10 月 08 日	422,217 .00	109,1 00.00		3. 14	557. 95		
华泰 证券	20211008 00060723	睿创 微纳	2021 年 10 月 08 日	906,800 .00	10,00 0.00		3. 14	1,19 8.31		
华泰 证券	20211008 00060725	道通 科技	2021 年 10 月 08 日	719,500 .00	10,00 0.00		3. 14	950. 80		
华泰 证券	20211008 00060727	微芯 生物	2021 年 10 月 08 日	387,600 .00	10,00 0.00		3. 14	512. 20		
华泰 证券	20211008 00060729	神州 泰岳	2021 年 10 月 08 日	466,376 .00	77,60 0.00		3. 14	616. 30		
华泰 证券	20211008 00060731	新 宙 邦	2021 年 10 月 08 日	1,584,3 72.00	11,40 0.00		3. 14	2,09 3.70		
华泰 证券	20211008 00060733	安科 生物	2021 年 10 月 08 日	566,475 .00	45,50 0.00		3. 14	748. 58		
华泰 证券	20211008 00060735	碧 水 源	2021 年 10 月 08 日	674,413 .00	87,70 0.00		3. 14	891. 21		
华泰 证券	20211008 00060737	蓝色 光标	2021 年 10 月 08 日	450,300 .00	79,00 0.00		3. 14	595. 06		
华泰 证券	20211008 00060739	长盈 精密	2021 年 10 月 08 日	420,375 .00	28,50 0.00		3. 14	555. 51		
华泰 证券	20211008 00060741	长信 科技	2021 年 10 月 08 日	741,636 .00	97,20 0.00		3. 14	980. 05		
华泰 证券	20211008 00060743	东方 国信	2021 年 10 月 08 日	296,640 .00	32,00 0.00		3. 14	392. 00		
华泰 证券	20211008 00060745	华策 影视	2021 年 10 月 08 日	271,953 .00	45,10 0.00		3. 14	359. 38		
华泰 证券	20211008 00060747	汤臣 倍健	2021 年 10 月 08 日	810,822 .00	33,70 0.00		3. 14	1,07 1.47		
华泰 证券	20211008 00060749	万达 信息	2021 年 10 月 08 日	590,634 .00	47,10 0.00		3. 14	780. 50		
华泰 证券	20211008 00060751	捷成 股份	2021 年 10 月 08 日	348,859 .00	81,70 0.00		3. 14	461. 01		
华泰 证券	20211008 00060753	华宇 软件	2021 年 10 月 08 日	388,024 .00	32,80 0.00		3. 14	512. 76		
华泰	20211008	普利	2021 年 10	486,928	10,40	14	3.	643.		

证券	00060755	制药	月 08 日	.00	0.00		50	46		
华泰 证券	20211119 00046419	光威 复材	2021 年 11 月 19 日	999,990 .00	12,30 0.00		3. 14	1,32 1.45		
华泰 证券	20211119 00046421	虹软 科技	2021 年 11 月 19 日	458,700 .00	10,00 0.00		3. 14	606. 16		
华泰 证券	20211119 00046423	道通 科技	2021 年 11 月 19 日	708,700 .00	10,00 0.00		3. 14	936. 52		
华泰 证券	20211119 00046425	微芯 生物	2021 年 11 月 19 日	372,500 .00	10,00 0.00		3. 14	492. 25		
华泰 证券	20211119 00046427	晶晨 股份	2021 年 11 月 19 日	1,213,0 00.00	10,00 0.00		3. 14	1,60 2.94		
华泰 证券	20211119 00046429	捷成 股份	2021 年 11 月 19 日	415,036 .00	81,70 0.00		3. 14	548. 46		
华泰 证券	20211119 00046431	蓝色 光标	2021 年 11 月 19 日	543,520 .00	79,00 0.00		3. 14	718. 24		
华泰 证券	20211119 00046433	华策 影视	2021 年 11 月 19 日	267,894 .00	45,10 0.00		3. 14	354. 01		
华泰 证券	20211119 00046435	光线 传媒	2021 年 11 月 19 日	467,864 .00	46,60 0.00		3. 14	618. 27		
华泰 证券	20211119 00046437	寒锐 钴业	2021 年 11 月 19 日	793,700 .00	10,00 0.00		3. 14	1,04 8.85		
华泰 证券	20211119 00046439	睿创 微纳	2021 年 11 月 19 日	770,000 .00	10,00 0.00		3. 14	1,01 7.53		
华泰 证券	20211122 00015692	微芯 生物	2021 年 11 月 22 日	367,700 .00	10,00 0.00		3. 14	485. 90		
华泰 证券	20211122 00015694	睿创 微纳	2021 年 11 月 22 日	791,400 .00	10,00 0.00		3. 14	1,04 5.81		
华泰 证券	20211122 00015696	晶晨 股份	2021 年 11 月 22 日	1,212,8 00.00	10,00 0.00		3. 14	1,60 2.68		
华泰 证券	20211122 00015698	虹软 科技	2021 年 11 月 22 日	466,000 .00	10,00 0.00		3. 14	615. 80		
华泰 证券	20211122 00015700	昆仑 万维	2021 年 11 月 22 日	763,750 .00	32,50 0.00		3. 14	1,00 9.27		
华泰 证券	20211122 00015702	华宇 软件	2021 年 11 月 22 日	381,792 .00	32,80 0.00		3. 14	504. 53		
华泰 证券	20211122 00015704	蓝色 光标	2021 年 11 月 22 日	543,520 .00	79,00 0.00		3. 14	718. 24		
华泰 证券	20211122 00015706	我武 生物	2021 年 11 月 22 日	581,152 .00	10,40 0.00		3. 14	767. 97		
华泰 证券	20211122 00015708	普利 制药	2021 年 11 月 22 日	559,000 .00	10,40 0.00		3. 14	738. 70		
华泰 证券	20211122 00015710	光环 新网	2021 年 11 月 22 日	633,012 .00	42,80 0.00		3. 14	836. 50		
华泰	20211122	华策	2021 年 11	264,286	45,10	14	3.	349.		

证券	00015712	影视	月 22 日	. 00	0.00		50	25		
华泰 证券	20211122 00015714	特 锐 德	2021 年 11 月 22 日	757,549 . 00	24,70 0.00	14	3. 50	1,00 1.08		
华泰 证券	20211122 00015716	碧 水 源	2021 年 11 月 22 日	621,793 . 00	87,70 0.00	14	3. 50	821. 68		
华泰 证券	20211122 00015718	迈克 生物	2021 年 11 月 22 日	440,510 . 00	15,50 0.00	14	3. 50	582. 12		
华泰 证券	20211122 00015720	国瓷 材料	2021 年 11 月 22 日	1,375,3 50.00	31,80 0.00	14	3. 50	1,81 7.48		
华泰 证券	20211122 00015722	顺网 科技	2021 年 11 月 22 日	301,466 . 00	19,30 0.00	14	3. 50	398. 38		
华泰 证券	20211122 00015724	易 华 录	2021 年 11 月 22 日	532,144 . 00	15,80 0.00	14	3. 50	703. 21		
华泰 证券	20211122 00015726	豆神 教育	2021 年 11 月 22 日	107,753 . 00	27,70 0.00	14	3. 50	142. 39		
华泰 证券	20211122 00015728	长信 科技	2021 年 11 月 22 日	1,239,3 00.00	97,20 0.00	14	3. 50	1,63 7.69		
华泰 证券	20211122 00015730	欣 旺 达	2021 年 11 月 22 日	2,272,8 37.00	43,70 0.00	14	3. 50	3,00 3.48		
华泰 证券	20211122 00015732	机 器 人	2021 年 11 月 22 日	496,470 . 00	49,40 0.00	14	3. 50	656. 07		
华泰 证券	20211122 00015734	开山 股份	2021 年 11 月 22 日	250,101 . 00	15,70 0.00	14	3. 50	330. 50		
华泰 证券	20211122 00015736	光线 传媒	2021 年 11 月 22 日	463,204 . 00	46,60 0.00	14	3. 50	612. 11		
华泰 证券	20211122 00015738	安科 生物	2021 年 11 月 22 日	570,570 . 00	45,50 0.00	14	3. 50	753. 99		
华泰 证券	20211122 00015740	光威 复材	2021 年 11 月 22 日	1,061,8 59.00	12,30 0.00	14	3. 50	1,40 3.21		
华泰 证券	20211122 00015742	红日 药业	2021 年 11 月 22 日	296,310 . 00	71,40 0.00	14	3. 50	391. 56		
华泰 证券	20211122 00015744	掌趣 科技	2021 年 11 月 22 日	462,584 . 00	109,1 00.00	14	3. 50	611. 29		
华泰 证券	20211122 00015746	利 亚 德	2021 年 11 月 22 日	835,016 . 00	80,60 0.00	14	3. 50	1,10 3.45		
华泰 证券	20211122 00015748	三聚 环保	2021 年 11 月 22 日	405,496 . 00	55,70 0.00	14	3. 50	535. 85		
华泰	20211122	神州	2021 年 11	457,064	77,60	14	3.	604.		

证券	00015750	泰岳	月 22 日	.00	0.00		50	00		
华泰 证券	20211122 00015752	东方 国信	2021 年 11 月 22 日	336,960 .00	32,00 0.00		3. 14	445. 28		
华泰 证券	20211122 00015754	万达 信息	2021 年 11 月 22 日	562,845 .00	47,10 0.00		3. 14	743. 78		
华泰 证券	20211122 00015756	晶盛 机电	2021 年 11 月 22 日	1,950,2 40.00	25,50 0.00		3. 14	2,57 7.18		
华泰 证券	20211122 00015758	捷成 股份	2021 年 11 月 22 日	414,219 .00	81,70 0.00		3. 14	547. 38		
华泰 证券	20211122 00015760	迪安 诊断	2021 年 11 月 22 日	563,300 .00	17,20 0.00		3. 14	744. 38		
华泰 证券	20211122 00015762	汤臣 倍健	2021 年 11 月 22 日	837,108 .00	33,70 0.00		3. 14	1,10 6.21		
华泰 证券	20211122 00015764	万孚 生物	2021 年 11 月 22 日	370,576 .00	10,60 0.00		3. 14	489. 70		
华泰 证券	20211122 00015766	中际 旭创	2021 年 11 月 22 日	856,766 .00	22,60 0.00		3. 14	1,13 2.19		
华泰 证券	20211122 00015768	长盈 精密	2021 年 11 月 22 日	480,795 .00	28,50 0.00		3. 14	635. 35		
华泰 证券	20211122 00015770	新 宙 邦	2021 年 11 月 22 日	1,459,5 42.00	11,40 0.00		3. 14	1,92 8.74		
华泰 证券	20211122 00015772	华峰 超纤	2021 年 11 月 22 日	240,590 .00	49,00 0.00		3. 14	317. 93		
华泰 证券	20211122 00015774	网宿 科技	2021 年 11 月 22 日	485,317 .00	77,90 0.00		3. 14	641. 33		
华泰 证券	20211124 00014039	华宇 软件	2021 年 11 月 24 日	204,435 .00	16,50 0.00		3. 14	270. 15		
华泰 证券	20211124 00014041	华峰 超纤	2021 年 11 月 24 日	117,600 .00	24,50 0.00		3. 14	155. 40		
华泰 证券	20211124 00014043	掌趣 科技	2021 年 11 月 24 日	235,092 .00	54,80 0.00		3. 14	310. 67		
华泰 证券	20211124 00014045	顺网 科技	2021 年 11 月 24 日	154,200 .00	10,00 0.00		3. 14	203. 77		
华泰 证券	20211124 00014047	欣 旺 达	2021 年 11 月 24 日	1,068,2 82.00	21,90 0.00		3. 14	1,41 1.70		
华泰 证券	20211124 00014049	机 器 人	2021 年 11 月 24 日	249,240 .00	24,80 0.00		3. 14	329. 36		
华泰 证券	20211124 00014051	晶盛 机电	2021 年 11 月 24 日	869,632 .00	12,80 0.00		3. 14	1,14 9.19		
华泰 证券	20211124 00014053	碧 水	2021 年 11 月 24 日	308,880 .00	44,00 0.00		3. 14	408. 17		

		源								
华泰 证券	20211124 00014055	豆神 教育	2021 年 11 月 24 日	54,786. 00	13,80 0.00	14	3.	72.4 0		
华泰 证券	20211124 00014057	长信 科技	2021 年 11 月 24 日	627,080 .00	48,80 0.00	14	3.	828. 67		
华泰 证券	20211124 00014059	蓝色 光标	2021 年 11 月 24 日	287,100 .00	39,60 0.00	14	3.	379. 39		
华泰 证券	20211124 00014061	光环 新网	2021 年 11 月 24 日	324,638 .00	21,40 0.00	14	3.	429. 00		
华泰 证券	20211124 00014063	中际 旭创	2021 年 11 月 24 日	452,000 .00	11,30 0.00	14	3.	597. 30		
华泰 证券	20211124 00014065	捷成 股份	2021 年 11 月 24 日	213,089 .00	40,90 0.00	14	3.	281. 59		
华泰 证券	20211124 00014067	国瓷 材料	2021 年 11 月 24 日	683,064 .00	15,90 0.00	14	3.	902. 65		
华泰 证券	20211124 00014069	红日 药业	2021 年 11 月 24 日	149,226 .00	35,70 0.00	14	3.	197. 20		
华泰 证券	20211124 00014071	长盈 精密	2021 年 11 月 24 日	238,953 .00	14,30 0.00	14	3.	315. 77		
华泰 证券	20211124 00014073	三聚 环保	2021 年 11 月 24 日	203,112 .00	27,90 0.00	14	3.	268. 41		
华泰 证券	20211124 00014075	昆仑 万维	2021 年 11 月 24 日	374,574 .00	16,30 0.00	14	3.	494. 99		
华泰 证券	20211124 00014077	东方 国信	2021 年 11 月 24 日	169,694 .00	16,10 0.00	14	3.	224. 25		
华泰 证券	20211124 00014079	神州 泰岳	2021 年 11 月 24 日	226,590 .00	39,00 0.00	14	3.	299. 43		
华泰 证券	20211124 00014081	安科 生物	2021 年 11 月 24 日	283,860 .00	22,80 0.00	14	3.	375. 11		
华泰 证券	20211124 00014083	网宿 科技	2021 年 11 月 24 日	245,700 .00	39,00 0.00	14	3.	324. 68		
华泰 证券	20211124 00014085	汤臣 倍健	2021 年 11 月 24 日	414,726 .00	16,90 0.00	14	3.	548. 05		
华泰 证券	20211124 00014087	华策 影视	2021 年 11 月 24 日	138,243 .00	22,70 0.00	14	3.	182. 68		
华泰 证券	20211124 00014089	万达 信息	2021 年 11 月 24 日	279,424 .00	23,60 0.00	14	3.	369. 25		
华泰 证券	20211124 00014091	利 亚 德	2021 年 11 月 24 日	437,532 .00	40,40 0.00	14	3.	578. 18		
华泰 证券	20211124 00014093	特 锐 德	2021 年 11 月 24 日	375,844 .00	12,40 0.00	14	3.	496. 67		
华泰	20211124	光线	2021 年 11	244,992	23,20	14	3.	323.		

证券	00014095	传媒	月 24 日	.00	0.00		50	75		
华泰	20211124	迪安	2021 年 11	597,344	17,60		3.	789.		
证券	00014803	诊断	月 24 日	.00	0.00	14	50	37		
华泰	20211124	开山	2021 年 11	168,480	10,80		3.	222.		
证券	00014807	股份	月 24 日	.00	0.00	14	50	64		
华泰	20211124	万孚	2021 年 11	384,293	10,30		3.	507.		
证券	00014809	生物	月 24 日	.00	0.00	14	50	83		
华泰	20211124	易	2021 年 11	332,488	10,40		3.	439.		
证券	00014813	华	月 24 日	.00	0.00	14	50	37		
华泰	20211124	我武	2021 年 11	985,660	17,00		3.	1,30		
证券	00014815	生物	月 24 日	.00	0.00	14	50	2.52		
华泰	20211124	光威	2021 年 11	1,389,4	16,40		3.	1,83		
证券	00014817	复材	月 24 日	08.00	0.00	14	50	6.06		
华泰	20211124	迈克	2021 年 11	327,600	11,20		3.	432.		
证券	00014819	生物	月 24 日	.00	0.00	14	50	91		
华泰	20211124	普利	2021 年 11	540,396	10,20		3.	714.		
证券	00014827	制药	月 24 日	.00	0.00	14	50	12		
华泰	20211124	新	2021 年 11	1,365,3	11,10		3.	1,80		
证券	00014831	宙	月 24 日	00.00	0.00	14	50	4.20		
兴业	20211124	虹软	2021 年 11	514,200	10,00		3.	621.		
证券	00016607	科技	月 24 日	.00	0.00	14	20	26		
兴业	20211124	睿创	2021 年 11	804,000	10,00		3.	971.		
证券	00016609	微纳	月 24 日	.00	0.00	14	20	39		
兴业	20211124	中际	2021 年 11	452,000	11,30		3.	546.		
证券	00016611	旭创	月 24 日	.00	0.00	14	20	11		
兴业	20211124	光线	2021 年 11	246,048	23,30		3.	297.		
证券	00016613	传媒	月 24 日	.00	0.00	14	20	27		
兴业	20211124	汤臣	2021 年 11	412,272	16,80		3.	498.		
证券	00016615	倍健	月 24 日	.00	0.00	14	20	11		
兴业	20211124	迪安	2021 年 11	583,768	17,20		3.	705.		
证券	00016617	诊断	月 24 日	.00	0.00	14	20	31		
兴业	20211124	国瓷	2021 年 11	683,064	15,90		3.	825.		
证券	00016619	材料	月 24 日	.00	0.00	14	20	28		
兴业	20211124	万达	2021 年 11	278,240	23,50		3.	336.		
证券	00016621	信息	月 24 日	.00	0.00	14	20	17		
兴业	20211124	昆仑	2021 年 11	372,276	16,20		3.	449.		
证券	00016623	万维	月 24 日	.00	0.00	14	20	78		
兴业	20211124	红日	2021 年 11	149,226	35,70		3.	180.		
证券	00016625	药业	月 24 日	.00	0.00	14	20	29		
兴业	20211124	掌趣	2021 年 11	233,805	54,50		3.	282.		
证券	00016627	科技	月 24 日	.00	0.00	14	20	48		
兴业	20211124	长盈	2021 年 11	237,282	14,20	14	3.	286.		

证券	00016629	精密	月 24 日	. 00	0. 00		20	68		
兴业 证券	20211124 00016631	捷成 股份	2021 年 11 月 24 日	212, 568 . 00	40, 80 0. 00	14	3. 20	256. 82		
兴业 证券	20211124 00016633	神州 泰岳	2021 年 11 月 24 日	225, 428 . 00	38, 80 0. 00	14	3. 20	272. 36		
兴业 证券	20211124 00016635	北京 君正	2021 年 11 月 24 日	1, 512, 2 00. 00	10, 00 0. 00	14	3. 20	1, 82 7. 04		
兴业 证券	20211124 00016637	利 亚 德	2021 年 11 月 24 日	436, 449 . 00	40, 30 0. 00	14	3. 20	527. 32		
兴业 证券	20211124 00016639	华峰 超纤	2021 年 11 月 24 日	117, 600 . 00	24, 50 0. 00	14	3. 20	142. 08		
兴业 证券	20211124 00016641	机 器 人	2021 年 11 月 24 日	248, 235 . 00	24, 70 0. 00	14	3. 20	299. 92		
兴业 证券	20211124 00016643	碧 水 源	2021 年 11 月 24 日	307, 476 . 00	43, 80 0. 00	14	3. 20	371. 49		
兴业 证券	20211124 00016645	新 宙 邦	2021 年 11 月 24 日	1, 402, 2 00. 00	11, 40 0. 00	14	3. 20	1, 69 4. 14		
华泰 证券	20211008 00060757	迈克 生物	2021 年 10 月 08 日	453, 220 . 00	15, 50 0. 00	14	3. 50	598. 92		
华泰 证券	20211008 00060759	利 亚 德	2021 年 10 月 08 日	847, 106 . 00	80, 60 0. 00	14	3. 50	1, 11 9. 42		
华泰 证券	20211008 00060761	我武 生物	2021 年 10 月 08 日	614, 744 . 00	10, 40 0. 00	14	3. 50	812. 36		
华泰 证券	20211008 00060765	寒锐 钴业	2021 年 10 月 08 日	748, 400 . 00	10, 00 0. 00	14	3. 50	988. 99		
华泰 证券	20211008 00060767	光威 复材	2021 年 10 月 08 日	797, 040 . 00	12, 30 0. 00	14	3. 50	1, 05 3. 26		
华泰 证券	20211008 00060769	开山 股份	2021 年 10 月 08 日	296, 730 . 00	15, 70 0. 00	14	3. 50	392. 12		
华泰 证券	20211008 00060771	光环 新网	2021 年 10 月 08 日	561, 108 . 00	42, 80 0. 00	14	3. 50	741. 49		
华泰 证券	20211008 00060773	中际 旭创	2021 年 10 月 08 日	792, 356 . 00	22, 60 0. 00	14	3. 50	1, 04 7. 07		
华泰 证券	20211008 00060775	昆仑 万维	2021 年 10 月 08 日	554, 450 . 00	32, 50 0. 00	14	3. 50	732. 69		
华泰 证券	20211008 00060777	万孚 生物	2021 年 10 月 08 日	454, 104 . 00	10, 60 0. 00	14	3. 50	600. 08		
华泰 证券	20211008 00060779	晶盛 机电	2021 年 10 月 08 日	1, 599, 1 05. 00	25, 50 0. 00	14	3. 50	2, 11 3. 16		

华泰 证券	20211008 00060783	网宿 科技	2021 年 10 月 08 日	461,947 .00	77,90 0.00	14	3. 50	610. 45		
华泰 证券	20211008 00060785	三聚 环保	2021 年 10 月 08 日	384,330 .00	55,70 0.00	14	3. 50	507. 88		
华泰 证券	20211008 00060787	华峰 超纤	2021 年 10 月 08 日	245,000 .00	49,00 0.00	14	3. 50	323. 76		
华泰 证券	20211008 00060789	豆神 教育	2021 年 10 月 08 日	107,476 .00	27,70 0.00	14	3. 50	142. 03		
华泰 证券	20211008 00060791	欣 旺 达	2021 年 10 月 08 日	1,633,5 06.00	43,70 0.00	14	3. 50	2,15 8.62		
华泰 证券	20211008 00060793	机 器 人	2021 年 10 月 08 日	513,760 .00	49,40 0.00	14	3. 50	678. 92		
华泰 证券	20211008 00060795	迪安 诊断	2021 年 10 月 08 日	500,692 .00	17,20 0.00	14	3. 50	661. 65		
华泰 证券	20211008 00060797	红日 药业	2021 年 10 月 08 日	312,018 .00	71,40 0.00	14	3. 50	412. 32		
华泰 证券	20211008 00060799	光线 传媒	2021 年 10 月 08 日	445,496 .00	46,60 0.00	14	3. 50	588. 71		
华泰 证券	20211008 00060801	易 华 录	2021 年 10 月 08 日	478,424 .00	15,80 0.00	14	3. 50	632. 22		
华泰 证券	20211008 00060803	国瓷 材料	2021 年 10 月 08 日	1,330,1 94.00	31,80 0.00	14	3. 50	1,75 7.81		
华泰 证券	20211008 00060805	掌趣 科技	2021 年 10 月 08 日	422,217 .00	109,1 00.00	14	3. 50	557. 95		
华泰 证券	20211008 00060809	虹软 科技	2021 年 10 月 08 日	413,700 .00	10,00 0.00	14	3. 50	546. 69		
华泰 证券	20211008 00060811	晶晨 股份	2021 年 10 月 08 日	1,024,4 00.00	10,00 0.00	14	3. 50	1,35 3.71		
华泰 证券	20211008 00060813	安科 生物	2021 年 10 月 08 日	566,475 .00	45,50 0.00	14	3. 50	748. 58		
华泰 证券	20211008 00060815	三聚 环保	2021 年 10 月 08 日	384,330 .00	55,70 0.00	14	3. 50	507. 88		
华泰 证券	20211008 00060817	机 器 人	2021 年 10 月 08 日	513,760 .00	49,40 0.00	14	3. 50	678. 92		
华泰 证券	20211008 00060819	顺网 科技	2021 年 10 月 08 日	246,847 .00	19,30 0.00	14	3. 50	326. 20		
华泰 证券	20211008 00060821	东方 国信	2021 年 10 月 08 日	296,640 .00	32,00 0.00	14	3. 50	392. 00		
华泰 证券	20211008 00060823	捷成 股份	2021 年 10 月 08 日	348,859 .00	81,70 0.00	14	3. 50	461. 01		

华泰 证券	20211008 00060825	开山 股份	2021 年 10 月 08 日	296,730 .00	15,70 0.00	14	3. 50	392. 12		
华泰 证券	20211008 00060827	中际 旭创	2021 年 10 月 08 日	792,356 .00	22,60 0.00	14	3. 50	1,04 7.07		
华泰 证券	20211008 00060829	光环 新网	2021 年 10 月 08 日	561,108 .00	42,80 0.00	14	3. 50	741. 49		
华泰 证券	20211008 00060831	国瓷 材料	2021 年 10 月 08 日	1,330,1 94.00	31,80 0.00	14	3. 50	1,75 7.81		
华泰 证券	20211008 00060833	光威 复材	2021 年 10 月 08 日	797,040 .00	12,30 0.00	14	3. 50	1,05 3.26		
华泰 证券	20211008 00060835	利 亚 德	2021 年 10 月 08 日	847,106 .00	80,60 0.00	14	3. 50	1,11 9.42		
华泰 证券	20211008 00060837	易 华 录	2021 年 10 月 08 日	478,424 .00	15,80 0.00	14	3. 50	632. 22		
华泰 证券	20211008 00060839	特 锐 德	2021 年 10 月 08 日	647,387 .00	24,70 0.00	14	3. 50	855. 50		
华泰 证券	20211008 00060841	豆神 教育	2021 年 10 月 08 日	107,476 .00	27,70 0.00	14	3. 50	142. 03		
华泰 证券	20211008 00060843	神州 泰岳	2021 年 10 月 08 日	466,376 .00	77,60 0.00	14	3. 50	616. 30		
华泰 证券	20211008 00060845	新 宙 邦	2021 年 10 月 08 日	1,584,3 72.00	11,40 0.00	14	3. 50	2,09 3.70		
华泰 证券	20211008 00060847	网宿 科技	2021 年 10 月 08 日	461,947 .00	77,90 0.00	14	3. 50	610. 45		
华泰 证券	20211008 00061087	中际 旭创	2021 年 10 月 08 日	792,356 .00	22,60 0.00	14	3. 50	1,04 7.07		
华泰 证券	20211008 00061089	寒锐 钴业	2021 年 10 月 08 日	748,400 .00	10,00 0.00	14	3. 50	988. 99		
华泰 证券	20211008 00061091	普利 制药	2021 年 10 月 08 日	486,928 .00	10,40 0.00	14	3. 50	643. 46		
华泰 证券	20211008 00061093	蓝色 光标	2021 年 10 月 08 日	450,300 .00	79,00 0.00	14	3. 50	595. 06		
华泰 证券	20211008 00061095	华策 影视	2021 年 10 月 08 日	271,953 .00	45,10 0.00	14	3. 50	359. 38		
华泰 证券	20211008 00061097	迈克 生物	2021 年 10 月 08 日	453,220 .00	15,50 0.00	14	3. 50	598. 92		
华泰 证券	20211008 00061099	掌趣 科技	2021 年 10 月 08 日	422,217 .00	109,1 00.00	14	3. 50	557. 95		
华泰 证券	20211008 00061101	新 宙	2021 年 10 月 08 日	1,584,3 72.00	11,40 0.00	14	3. 50	2,09 3.70		

		邦								
华泰 证券	20211008 00061103	碧 水 源	2021 年 10 月 08 日	674,413 .00	87,70 0.00	14	3. 50	891. 21		
华泰 证券	20211008 00061105	华峰 超纤	2021 年 10 月 08 日	245,000 .00	49,00 0.00	14	3. 50	323. 76		
华泰 证券	20211008 00061107	光环 新网	2021 年 10 月 08 日	561,108 .00	42,80 0.00	14	3. 50	741. 49		
华泰 证券	20211008 00061109	道通 科技	2021 年 10 月 08 日	719,500 .00	10,00 0.00	14	3. 50	950. 80		
华泰 证券	20211008 00061111	虹软 科技	2021 年 10 月 08 日	413,700 .00	10,00 0.00	14	3. 50	546. 69		
华泰 证券	20211008 00061257	蓝色 光标	2021 年 10 月 08 日	450,300 .00	79,00 0.00	14	3. 50	595. 06		
华泰 证券	20211008 00061259	红日 药业	2021 年 10 月 08 日	312,018 .00	71,40 0.00	14	3. 50	412. 32		
华泰 证券	20211008 00061261	长盈 精密	2021 年 10 月 08 日	420,375 .00	28,50 0.00	14	3. 50	555. 51		
华泰 证券	20211008 00061263	碧 水 源	2021 年 10 月 08 日	674,413 .00	87,70 0.00	14	3. 50	891. 21		
华泰 证券	20211008 00061265	华策 影视	2021 年 10 月 08 日	271,953 .00	45,10 0.00	14	3. 50	359. 38		
华泰 证券	20211008 00061267	万达 信息	2021 年 10 月 08 日	590,634 .00	47,10 0.00	14	3. 50	780. 50		
华泰 证券	20211008 00061269	华峰 超纤	2021 年 10 月 08 日	245,000 .00	49,00 0.00	14	3. 50	323. 76		
华泰 证券	20211008 00061271	光线 传媒	2021 年 10 月 08 日	445,496 .00	46,60 0.00	14	3. 50	588. 71		
华泰 证券	20211008 00061273	长信 科技	2021 年 10 月 08 日	741,636 .00	97,20 0.00	14	3. 50	980. 05		
华泰 证券	20211008 00061275	迪安 诊断	2021 年 10 月 08 日	500,692 .00	17,20 0.00	14	3. 50	661. 65		
华泰 证券	20211008 00061277	汤臣 倍健	2021 年 10 月 08 日	810,822 .00	33,70 0.00	14	3. 50	1,07 1.47		
华泰 证券	20211008 00061279	华宇 软件	2021 年 10 月 08 日	388,024 .00	32,80 0.00	14	3. 50	512. 76		
华泰 证券	20211008 00061281	晶盛 机电	2021 年 10 月 08 日	1,599,1 05.00	25,50 0.00	14	3. 50	2,11 3.16		
华泰 证券	20211008 00061283	我武 生物	2021 年 10 月 08 日	614,744 .00	10,40 0.00	14	3. 50	812. 36		
华泰 证券	20211008 00061285	欣 旺 达	2021 年 10 月 08 日	1,633,5 06.00	43,70 0.00	14	3. 50	2,15 8.62		

华泰 证券	20211008 00061287	万孚 生物	2021 年 10 月 08 日	454,104 .00	10,60 0.00	14	3. 50	600. 08		
华泰 证券	20211008 00061289	普利 制药	2021 年 10 月 08 日	486,928 .00	10,40 0.00	14	3. 50	643. 46		
华泰 证券	20211008 00061291	北京 君正	2021 年 10 月 08 日	1,285,0 00.00	10,00 0.00	14	3. 50	1,69 8.09		
华泰 证券	20211008 00061293	卫宁 健康	2021 年 10 月 08 日	983,004 .00	67,70 0.00	14	3. 50	1,29 9.01		
华泰 证券	20211008 00061295	掌趣 科技	2021 年 10 月 08 日	422,217 .00	109,1 00.00	14	3. 50	557. 95		
华泰 证券	20211008 00061297	迈克 生物	2021 年 10 月 08 日	453,220 .00	15,50 0.00	14	3. 50	598. 92		
华泰 证券	20211008 00061299	昆仑 万维	2021 年 10 月 08 日	554,450 .00	32,50 0.00	14	3. 50	732. 69		
华泰 证券	20211008 00061301	景 嘉 微	2021 年 10 月 08 日	1,185,8 00.00	10,00 0.00	14	3. 50	1,56 7.00		
华泰 证券	20211008 00061303	寒锐 钴业	2021 年 10 月 08 日	748,400 .00	10,00 0.00	14	3. 50	988. 99		
华泰 证券	20211008 00061307	虹软 科技	2021 年 10 月 08 日	413,700 .00	10,00 0.00	14	3. 50	546. 69		
华泰 证券	20211008 00061309	睿创 微纳	2021 年 10 月 08 日	906,800 .00	10,00 0.00	14	3. 50	1,19 8.31		
华泰 证券	20211008 00061311	晶晨 股份	2021 年 10 月 08 日	1,024,4 00.00	10,00 0.00	14	3. 50	1,35 3.71		
华泰 证券	20211008 00061313	道通 科技	2021 年 10 月 08 日	719,500 .00	10,00 0.00	14	3. 50	950. 80		
华泰 证券	20211008 00061315	微芯 生物	2021 年 10 月 08 日	387,600 .00	10,00 0.00	14	3. 50	512. 20		
华泰 证券	20211008 00061317	新 宙 邦	2021 年 10 月 08 日	1,542,6 78.00	11,10 0.00	14	3. 50	2,03 8.60		
华泰 证券	20211008 00061319	网宿 科技	2021 年 10 月 08 日	461,947 .00	77,90 0.00	14	3. 50	610. 45		
华泰 证券	20211008 00061321	安科 生物	2021 年 10 月 08 日	566,475 .00	45,50 0.00	14	3. 50	748. 58		
华泰 证券	20211008 00061323	卫宁 健康	2021 年 10 月 08 日	983,004 .00	67,70 0.00	14	3. 50	1,29 9.01		
华泰 证券	20211008 00061325	万达 信息	2021 年 10 月 08 日	590,634 .00	47,10 0.00	14	3. 50	780. 50		
华泰 证券	20211008 00061327	欣 旺 达	2021 年 10 月 08 日	1,633,5 06.00	43,70 0.00	14	3. 50	2,15 8.62		
华泰	20211008	长盈	2021 年 10	420,375	28,50	14	3.	555.		

证券	00061329	精密	月 08 日	.00	0.00		50	51		
华泰 证券	20211008 00061331	蓝色 光标	2021 年 10 月 08 日	450,300 .00	79,00 0.00		3. 14	595. 50		
华泰 证券	20211008 00061333	豆神 教育	2021 年 10 月 08 日	107,476 .00	27,70 0.00		3. 14	142. 50		
华泰 证券	20211008 00061335	光环 新网	2021 年 10 月 08 日	561,108 .00	42,80 0.00		3. 14	741. 50		
华泰 证券	20211008 00061337	易 华 录	2021 年 10 月 08 日	478,424 .00	15,80 0.00		3. 14	632. 50		
华泰 证券	20211008 00061339	迈克 生物	2021 年 10 月 08 日	453,220 .00	15,50 0.00		3. 14	598. 50		
华泰 证券	20211008 00061341	利 亚 德	2021 年 10 月 08 日	847,106 .00	80,60 0.00		3. 14	1,11 9.42		
华泰 证券	20211008 00061343	景 嘉 微	2021 年 10 月 08 日	1,185,8 00.00	10,00 0.00		3. 14	1,56 7.00		
华泰 证券	20211008 00061345	寒锐 钴业	2021 年 10 月 08 日	748,400 .00	10,00 0.00		3. 14	988. 50		
华泰 证券	20211008 00061347	汤臣 倍健	2021 年 10 月 08 日	810,822 .00	33,70 0.00		3. 14	1,07 1.47		
华泰 证券	20211008 00061349	机 器 人	2021 年 10 月 08 日	513,760 .00	49,40 0.00		3. 14	678. 50		
华泰 证券	20211008 00061351	北京 君正	2021 年 10 月 08 日	1,285,0 00.00	10,00 0.00		3. 14	1,69 8.09		
华泰 证券	20211008 00061353	国瓷 材料	2021 年 10 月 08 日	1,330,1 94.00	31,80 0.00		3. 14	1,75 7.81		
华泰 证券	20211008 00061355	普利 制药	2021 年 10 月 08 日	486,928 .00	10,40 0.00		3. 14	643. 50		
华泰 证券	20211008 00061357	三聚 环保	2021 年 10 月 08 日	384,330 .00	55,70 0.00		3. 14	507. 50		
华泰 证券	20211008 00061359	迪安 诊断	2021 年 10 月 08 日	500,692 .00	17,20 0.00		3. 14	661. 50		
华泰 证券	20211008 00061361	掌趣 科技	2021 年 10 月 08 日	422,217 .00	109,1 00.00		3. 14	557. 50		
华泰 证券	20211008 00061363	昆仑 万维	2021 年 10 月 08 日	554,450 .00	32,50 0.00		3. 14	732. 50		
华泰 证券	20211008 00061365	红日 药业	2021 年 10 月 08 日	312,018 .00	71,40 0.00		3. 14	412. 50		
华泰 证券	20211008 00061367	开山 股份	2021 年 10 月 08 日	296,730 .00	15,70 0.00		3. 14	392. 50		
兴业	20211124	特	2021 年 11	372,813	12,30		3. 14	450.		

证券	00016647	锐德	月 24 日	.00	0.00		20	43		
兴业证券	20211124 00016649	安科生物	2021 年 11 月 24 日	282,615 .00	22,70 0.00		3. 20	341. 46		
兴业证券	20211124 00016651	开山股份	2021 年 11 月 24 日	244,920 .00	15,70 0.00		3. 20	295. 91		
兴业证券	20211124 00016653	欣旺达	2021 年 11 月 24 日	1,063,4 04.00	21,80 0.00		3. 20	1,28 4.80		
兴业证券	20211124 00016655	光环新网	2021 年 11 月 24 日	324,638 .00	21,40 0.00		3. 20	392. 23		
兴业证券	20211124 00016657	晶盛机电	2021 年 11 月 24 日	862,838 .00	12,70 0.00		3. 20	1,04 2.48		
兴业证券	20211124 00016659	网宿科技	2021 年 11 月 24 日	245,070 .00	38,90 0.00		3. 20	296. 09		
兴业证券	20211124 00016661	三聚环保	2021 年 11 月 24 日	202,384 .00	27,80 0.00		3. 20	244. 52		
兴业证券	20211124 00016663	华策影视	2021 年 11 月 24 日	137,025 .00	22,50 0.00		3. 20	165. 55		
兴业证券	20211124 00016665	蓝色光标	2021 年 11 月 24 日	286,375 .00	39,50 0.00		3. 20	346. 00		
兴业证券	20211124 00016667	易华录	2021 年 11 月 24 日	505,126 .00	15,80 0.00		3. 20	610. 29		
兴业证券	20211124 00016669	长信科技	2021 年 11 月 24 日	624,510 .00	48,60 0.00		3. 20	754. 53		
兴业证券	20211124 00016671	东方国信	2021 年 11 月 24 日	168,640 .00	16,00 0.00		3. 20	203. 75		
兴业证券	20211124 00016673	豆神教育	2021 年 11 月 24 日	54,786. 00	13,80 0.00		3. 20	66.1 9		
兴业证券	20211124 00016675	华宇软件	2021 年 11 月 24 日	203,196 .00	16,40 0.00		3. 20	245. 50		
兴业证券	20211124 00016677	顺网科技	2021 年 11 月 24 日	297,606 .00	19,30 0.00		3. 20	359. 57		
华泰证券	20211124 00016779	豆神教育	2021 年 11 月 24 日	54,786. 00	13,80 0.00		3. 50	72.4 0		
华泰证券	20211124 00016781	锐德	2021 年 11 月 24 日	375,844 .00	12,40 0.00		3. 50	496. 67		
华泰证券	20211124 00016783	安科生物	2021 年 11 月 24 日	283,860 .00	22,80 0.00		3. 50	375. 11		
华泰证券	20211124 00016785	蓝色光标	2021 年 11 月 24 日	287,100 .00	39,60 0.00		3. 50	379. 39		
华泰	20211124	东方	2021 年 11	169,694	16,10		3. 14	224.		

证券	00016787	国信	月 24 日	.00	0.00		50	25		
华泰 证券	20211124 00016789	华宇 软件	2021 年 11 月 24 日	204,435 .00	16,50 0.00		3. 14	270. 15		
华泰 证券	20211124 00016791	机 器 人	2021 年 11 月 24 日	249,240 .00	24,80 0.00		3. 14	329. 36		
华泰 证券	20211124 00016793	顺网 科技	2021 年 11 月 24 日	154,200 .00	10,00 0.00		3. 14	203. 77		
华泰 证券	20211124 00016795	晶盛 机电	2021 年 11 月 24 日	869,632 .00	12,80 0.00		3. 14	1,14 9.19		
华泰 证券	20211124 00016797	万达 信息	2021 年 11 月 24 日	279,424 .00	23,60 0.00		3. 14	369. 25		
华泰 证券	20211124 00016799	欣 旺 达	2021 年 11 月 24 日	1,068,2 82.00	21,90 0.00		3. 14	1,41 1.70		
华泰 证券	20211124 00016801	光环 新网	2021 年 11 月 24 日	324,638 .00	21,40 0.00		3. 14	429. 00		
华泰 证券	20211124 00016803	光线 传媒	2021 年 11 月 24 日	244,992 .00	23,20 0.00		3. 14	323. 75		
华泰 证券	20211124 00016805	中际 旭创	2021 年 11 月 24 日	452,000 .00	11,30 0.00		3. 14	597. 30		
华泰 证券	20211124 00016807	华峰 超纤	2021 年 11 月 24 日	117,600 .00	24,50 0.00		3. 14	155. 40		
华泰 证券	20211124 00016809	捷成 股份	2021 年 11 月 24 日	213,089 .00	40,90 0.00		3. 14	281. 59		
华泰 证券	20211124 00016811	网宿 科技	2021 年 11 月 24 日	245,700 .00	39,00 0.00		3. 14	324. 68		
华泰 证券	20211124 00016813	长盈 精密	2021 年 11 月 24 日	238,953 .00	14,30 0.00		3. 14	315. 77		
华泰 证券	20211124 00016815	华策 影视	2021 年 11 月 24 日	138,243 .00	22,70 0.00		3. 14	182. 68		
华泰 证券	20211124 00016817	神州 泰岳	2021 年 11 月 24 日	226,590 .00	39,00 0.00		3. 14	299. 43		
华泰 证券	20211124 00016819	碧 水 源	2021 年 11 月 24 日	308,880 .00	44,00 0.00		3. 14	408. 17		
华泰 证券	20211124 00016821	掌趣 科技	2021 年 11 月 24 日	235,092 .00	54,80 0.00		3. 14	310. 67		
华泰 证券	20211124 00016823	三聚 环保	2021 年 11 月 24 日	203,112 .00	27,90 0.00		3. 14	268. 41		
华泰 证券	20211124 00016825	昆仑 万维	2021 年 11 月 24 日	374,574 .00	16,30 0.00		3. 14	494. 99		
华泰 证券	20211124 00016827	长信 科技	2021 年 11 月 24 日	627,080 .00	48,80 0.00		3. 14	828. 67		

华泰 证券	20211124 00016829	红日 药业	2021 年 11 月 24 日	149,226 .00	35,70 0.00	14	3. 50	197. 20		
华泰 证券	20211124 00016831	国瓷 材料	2021 年 11 月 24 日	683,064 .00	15,90 0.00	14	3. 50	902. 65		
华泰 证券	20211124 00016833	汤臣 倍健	2021 年 11 月 24 日	414,726 .00	16,90 0.00	14	3. 50	548. 05		
华泰 证券	20211124 00016835	利 亚 德	2021 年 11 月 24 日	437,532 .00	40,40 0.00	14	3. 50	578. 18		
华泰 证券	20211213 00000702	长信 科技	2021 年 12 月 13 日	1,132,4 98.00	92,60 0.00	14	3. 50	1,49 6.56		
华泰 证券	20211213 00000704	长盈 精密	2021 年 12 月 13 日	648,265 .00	31,70 0.00	14	3. 50	856. 66		
华泰 证券	20211213 00000706	三聚 环保	2021 年 12 月 13 日	369,410 .00	53,00 0.00	14	3. 50	488. 16		
华泰 证券	20211213 00000708	蓝色 光标	2021 年 12 月 13 日	916,464 .00	93,90 0.00	14	3. 50	1,21 1.08		
华泰 证券	20211213 00000710	碧 水 源	2021 年 12 月 13 日	605,264 .00	83,60 0.00	14	3. 50	799. 84		
华泰 证券	20211213 00000712	东方 国信	2021 年 12 月 13 日	315,120 .00	30,30 0.00	14	3. 50	416. 42		
华泰 证券	20211213 00000714	万达 信息	2021 年 12 月 13 日	542,658 .00	44,70 0.00	14	3. 50	717. 10		
华泰 证券	20211213 00000716	汤臣 倍健	2021 年 12 月 13 日	826,560 .00	32,00 0.00	14	3. 50	1,09 2.27		
华泰 证券	20211213 00000718	华策 影视	2021 年 12 月 13 日	265,788 .00	42,80 0.00	14	3. 50	351. 23		
华泰 证券	20211213 00000720	信维 通信	2021 年 12 月 13 日	929,656 .00	36,40 0.00	14	3. 50	1,22 8.51		
华泰 证券	20211213 00000722	新 宙 邦	2021 年 12 月 13 日	1,240,2 72.00	10,80 0.00	14	3. 50	1,63 8.98		
华泰 证券	20211213 00000724	机 器 人	2021 年 12 月 13 日	478,065 .00	47,10 0.00	14	3. 50	631. 75		
华泰 证券	20211213 00000726	红日 药业	2021 年 12 月 13 日	289,254 .00	67,90 0.00	14	3. 50	382. 24		
华泰 证券	20211213 00000728	网宿 科技	2021 年 12 月 13 日	621,179 .00	92,30 0.00	14	3. 50	820. 87		
华泰 证券	20211213 00000730	特 锐 德	2021 年 12 月 13 日	672,335 .00	23,50 0.00	14	3. 50	888. 47		
华泰	20211213	安科	2021 年 12	549,956	43,10	14	3.	726.		

证券	00000732	生物	月 13 日	.00	0.00		50	75		
华泰 证券	20211213 00000734	光环 新网	2021 年 12 月 13 日	680,295 .00	46,50 0.00		3. 14	898. 50		
华泰 证券	20211213 00000736	博腾 股份	2021 年 12 月 13 日	1,190,3 94.00	12,30 0.00		3. 14	1,57 50		
华泰 证券	20211213 00000737	昆仑 万维	2021 年 12 月 13 日	812,250 .00	36,10 0.00		3. 14	1,07 50		
华泰 证券	20211213 00000740	掌趣 科技	2021 年 12 月 13 日	464,286 .00	104,1 00.00		3. 14	613. 50		
华泰 证券	20211213 00000742	我武 生物	2021 年 12 月 13 日	703,162 .00	11,80 0.00		3. 14	929. 50		
华泰 证券	20211213 00000744	寒锐 钴业	2021 年 12 月 13 日	769,160 .00	8,200 .00		3. 14	1,01 50		
华泰 证券	20211213 00000746	普利 制药	2021 年 12 月 13 日	529,650 .00	9,900 .00		3. 14	699. 50		
华泰 证券	20211213 00000748	万孚 生物	2021 年 12 月 13 日	435,892 .00	11,80 0.00		3. 14	576. 50		
华泰 证券	20211213 00000750	迈克 生物	2021 年 12 月 13 日	487,200 .00	16,80 0.00		3. 14	643. 50		
华泰 证券	20211213 00000751	景 嘉 微	2021 年 12 月 13 日	950,076 .00	5,700 .00		3. 14	1,25 50		
华泰 证券	20211213 00000754	中际 旭创	2021 年 12 月 13 日	835,560 .00	21,10 0.00		3. 14	1,10 50		
华泰 证券	20211213 00000756	迪安 诊断	2021 年 12 月 13 日	534,968 .00	16,40 0.00		3. 14	706. 50		
华泰 证券	20211213 00000758	光线 传媒	2021 年 12 月 13 日	489,736 .00	44,20 0.00		3. 14	647. 50		
华泰 证券	20211213 00000760	北京 君正	2021 年 12 月 13 日	1,014,1 16.00	7,300 .00		3. 14	1,34 50		
华泰 证券	20211213 00000762	捷成 股份	2021 年 12 月 13 日	426,250 .00	77,50 0.00		3. 14	563. 50		
华泰 证券	20211213 00000764	易 华 录	2021 年 12 月 13 日	467,798 .00	15,10 0.00		3. 14	618. 50		
华泰 证券	20211213 00000766	国瓷 材料	2021 年 12 月 13 日	1,307,4 45.00	30,30 0.00		3. 14	1,72 50		
华泰 证券	20211213 00000768	利 亚 德	2021 年 12 月 13 日	805,066 .00	76,60 0.00		3. 14	1,06 50		
华泰 证券	20211213 00000770	华宇 软件	2021 年 12 月 13 日	398,112 .00	31,20 0.00		3. 14	526. 50		
华泰 证券	20211213 00000771	开山 股份	2021 年 12 月 13 日	234,750 .00	15,00 0.00		3. 14	310. 50		

华泰 证券	20211213 00000774	卫宁 健康	2021 年 12 月 13 日	937,185 .00	64,50 0.00	14	3. 50	1,23 8.46		
华泰 证券	20211213 00000776	康泰 医学	2021 年 12 月 13 日	190,072 .00	4,600 .00	14	3. 50	251. 17		
华泰 证券	20211213 00000778	迈为 股份	2021 年 12 月 13 日	1,362,8 13.00	1,900 .00	14	3. 50	1,80 0.91		
华泰 证券	20211213 00000779	光威 复材	2021 年 12 月 13 日	979,992 .00	11,70 0.00	14	3. 50	1,29 5.03		
华泰 证券	20211213 00000782	光威 复材	2021 年 12 月 13 日	979,992 .00	11,70 0.00	28	3. 50	1,66 5.03	988,41 6.00	1,71 4.99
华泰 证券	20211213 00000784	迈为 股份	2021 年 12 月 13 日	1,362,8 13.00	1,900 .00	28	3. 50	2,31 5.46	1,220, 370.00	2,38 4.92
华泰 证券	20211213 00000785	普利 制药	2021 年 12 月 13 日	529,650 .00	9,900 .00	28	3. 50	899. 89	544,89 6.00	926. 89
华泰 证券	20211213 00000788	万孚 生物	2021 年 12 月 13 日	435,892 .00	11,80 0.00	28	3. 50	740. 59	464,68 4.00	762. 81
华泰 证券	20211213 00000790	寒锐 钴业	2021 年 12 月 13 日	769,160 .00	8,200 .00	28	3. 50	1,30 6.83	657,47 6.00	1,34 6.03
华泰 证券	20211213 00000792	康泰 医学	2021 年 12 月 13 日	190,072 .00	4,600 .00	28	3. 50	322. 94	186,53 0.00	332. 63
华泰 证券	20211213 00000794	景 嘉 微	2021 年 12 月 13 日	950,076 .00	5,700 .00	28	3. 50	1,61 4.21	867,54 0.00	1,66 2.63
华泰 证券	20211213 00000796	新 宙 邦	2021 年 12 月 13 日	1,240,2 72.00	10,80 0.00	28	3. 50	2,10 7.26	1,220, 400.00	2,17 0.48
华泰 证券	20211213 00000798	蓝色 光标	2021 年 12 月 13 日	916,464 .00	93,90 0.00	28	3. 50	1,55 7.10	1,007, 547.00	1,60 3.81
华泰 证券	20211213 00000800	红日 药业	2021 年 12 月 13 日	289,254 .00	67,90 0.00	28	3. 50	491. 45	531,65 7.00	506. 19
华泰 证券	20211213 00000802	网宿 科技	2021 年 12 月 13 日	621,179 .00	92,30 0.00	28	3. 50	1,05 5.40	617,48 7.00	1,08 7.06
华泰 证券	20211213 00000804	机 器 人	2021 年 12 月 13 日	478,065 .00	47,10 0.00	28	3. 50	812. 25	526,10 7.00	836. 61
华泰 证券	20211213 00000806	华策 影视	2021 年 12 月 13 日	265,788 .00	42,80 0.00	28	3. 50	451. 58	289,75 6.00	465. 13
华泰 证券	20211213 00000808	长盈 精密	2021 年 12 月 13 日	648,265 .00	31,70 0.00	28	3. 50	1,10 1.42	628,92 8.00	1,13 4.46
华泰 证券	20211213 00000810	三聚 环保	2021 年 12 月 13 日	369,410 .00	53,00 0.00	28	3. 50	627. 64	420,29 0.00	646. 47
华泰 证券	20211213 00000812	长信 科技	2021 年 12 月 13 日	1,132,4 98.00	92,60 0.00	28	3. 50	1,92 4.15	1,229, 728.00	1,98 1.87
华泰	20211213	碧	2021 年 12	605,264	83,60	28	3.	1,02	601,08	1,05

证券	00000813	水源	月 13 日	.00	0.00		50	8.36	4.00	9.21
华泰 证券	20211213 00000815	安科 生物	2021 年 12 月 13 日	549,956 .00	43,10 0.00	28	3. 50	934. 39	564,17 9.00	962. 42
华泰 证券	20211213 00000818	特 锐 德	2021 年 12 月 13 日	672,335 .00	23,50 0.00	28	3. 50	1,14 2.32	584,44 5.00	1,17 6.59
华泰 证券	20211213 00000820	中际 旭创	2021 年 12 月 13 日	835,560 .00	21,10 0.00	28	3. 50	1,41 9.64	896,75 0.00	1,46 2.23
华泰 证券	20211213 00000822	掌趣 科技	2021 年 12 月 13 日	464,286 .00	104,1 00.00	28	3. 50	788. 84	505,92 6.00	812. 50
华泰 证券	20211213 00000824	利 亚 德	2021 年 12 月 13 日	805,066 .00	76,60 0.00	28	3. 50	1,36 7.83	785,15 0.00	1,40 8.87
华泰 证券	20211213 00000825	华宇 软件	2021 年 12 月 13 日	398,112 .00	31,20 0.00	28	3. 50	676. 40	396,24 0.00	696. 70
华泰 证券	20211213 00000828	国瓷 材料	2021 年 12 月 13 日	1,307,4 45.00	30,30 0.00	28	3. 50	2,22 1.39	1,289, 871.00	2,28 8.03
华泰 证券	20211008 00061369	万孚 生物	2021 年 10 月 08 日	454,104 .00	10,60 0.00	14	3. 50	600. 08		
华泰 证券	20211008 00061371	华宇 软件	2021 年 10 月 08 日	388,024 .00	32,80 0.00	14	3. 50	512. 76		
华泰 证券	20211008 00061373	碧 水 源	2021 年 10 月 08 日	674,413 .00	87,70 0.00	14	3. 50	891. 21		
华泰 证券	20211008 00061375	虹软 科技	2021 年 10 月 08 日	413,700 .00	10,00 0.00	14	3. 50	546. 69		
华泰 证券	20211008 00061377	晶盛 机电	2021 年 10 月 08 日	1,599,1 05.00	25,50 0.00	14	3. 50	2,11 3.16		
华泰 证券	20211008 00061379	我武 生物	2021 年 10 月 08 日	614,744 .00	10,40 0.00	14	3. 50	812. 36		
华泰 证券	20211008 00061381	东方 国信	2021 年 10 月 08 日	296,640 .00	32,00 0.00	14	3. 50	392. 00		
华泰 证券	20211008 00061383	华策 影视	2021 年 10 月 08 日	271,953 .00	45,10 0.00	14	3. 50	359. 38		
华泰 证券	20211008 00061385	长信 科技	2021 年 10 月 08 日	741,636 .00	97,20 0.00	14	3. 50	980. 05		
华泰 证券	20211008 00061387	新 宙 邦	2021 年 10 月 08 日	1,584,3 72.00	11,40 0.00	14	3. 50	2,09 3.70		
华泰 证券	20211008 00061389	神州 泰岳	2021 年 10 月 08 日	466,376 .00	77,60 0.00	14	3. 50	616. 30		
华泰 证券	20211008 00061391	特 锐	2021 年 10 月 08 日	647,387 .00	24,70 0.00	14	3. 50	855. 50		

		德								
华泰 证券	20211008 00061393	顺网 科技	2021 年 10 月 08 日	246,847 .00	19,30 0.00	14	3. 50	326. 20		
华泰 证券	20211008 00061395	华峰 超纤	2021 年 10 月 08 日	245,000 .00	49,00 0.00	14	3. 50	323. 76		
华泰 证券	20211008 00061397	捷成 股份	2021 年 10 月 08 日	348,859 .00	81,70 0.00	14	3. 50	461. 01		
华泰 证券	20211008 00061399	道通 科技	2021 年 10 月 08 日	719,500 .00	10,00 0.00	14	3. 50	950. 80		
华泰 证券	20211008 00061401	晶晨 股份	2021 年 10 月 08 日	1,024,4 00.00	10,00 0.00	14	3. 50	1,35 3.71		
华泰 证券	20211008 00061403	睿创 微纳	2021 年 10 月 08 日	906,800 .00	10,00 0.00	14	3. 50	1,19 8.31		
华泰 证券	20211008 00061405	微芯 生物	2021 年 10 月 08 日	387,600 .00	10,00 0.00	14	3. 50	512. 20		
华泰 证券	20211008 00061407	光线 传媒	2021 年 10 月 08 日	445,496 .00	46,60 0.00	14	3. 50	588. 71		
华泰 证券	20211008 00061409	中际 旭创	2021 年 10 月 08 日	792,356 .00	22,60 0.00	14	3. 50	1,04 7.07		
华泰 证券	20211008 00061411	光威 复材	2021 年 10 月 08 日	797,040 .00	12,30 0.00	14	3. 50	1,05 3.26		
华泰 证券	20211008 00061413	微芯 生物	2021 年 10 月 08 日	387,600 .00	10,00 0.00	14	3. 50	512. 20		
华泰 证券	20211008 00061415	晶晨 股份	2021 年 10 月 08 日	1,024,4 00.00	10,00 0.00	14	3. 50	1,35 3.71		
华泰 证券	20211008 00061417	安科 生物	2021 年 10 月 08 日	566,475 .00	45,50 0.00	14	3. 50	748. 58		
华泰 证券	20211008 00061419	网宿 科技	2021 年 10 月 08 日	461,947 .00	77,90 0.00	14	3. 50	610. 45		
华泰 证券	20211008 00061421	神州 泰岳	2021 年 10 月 08 日	466,376 .00	77,60 0.00	14	3. 50	616. 30		
华泰 证券	20211008 00061423	红日 药业	2021 年 10 月 08 日	312,018 .00	71,40 0.00	14	3. 50	412. 32		
华泰 证券	20211008 00061425	华峰 超纤	2021 年 10 月 08 日	245,000 .00	49,00 0.00	14	3. 50	323. 76		
华泰 证券	20211008 00061427	顺网 科技	2021 年 10 月 08 日	246,847 .00	19,30 0.00	14	3. 50	326. 20		
华泰 证券	20211008 00061429	欣 旺 达	2021 年 10 月 08 日	1,633,5 06.00	43,70 0.00	14	3. 50	2,15 8.62		
华泰 证券	20211008 00061431	睿创 微纳	2021 年 10 月 08 日	906,800 .00	10,00 0.00	14	3. 50	1,19 8.31		
华泰 证券	20211008 00061433	易 华	2021 年 10 月 08 日	478,424 .00	15,80 0.00	14	3. 50	632. 22		

		录									
华泰 证券	20211008 00061435	虹软 科技	2021 年 10 月 08 日	413,700 .00	10,00 0.00	14	3. 50	546. 69			
华泰 证券	20211008 00061437	北京 君正	2021 年 10 月 08 日	1,285,0 00.00	10,00 0.00	14	3. 50	1,69 8.09			
华泰 证券	20211008 00061439	道通 科技	2021 年 10 月 08 日	719,500 .00	10,00 0.00	14	3. 50	950. 80			
华泰 证券	20211008 00061441	开山 股份	2021 年 10 月 08 日	296,730 .00	15,70 0.00	14	3. 50	392. 12			
华泰 证券	20211008 00061443	利 亚 德	2021 年 10 月 08 日	847,106 .00	80,60 0.00	14	3. 50	1,11 9.42			
华泰 证券	20211008 00061445	特 锐 德	2021 年 10 月 08 日	647,387 .00	24,70 0.00	14	3. 50	855. 50			
华泰 证券	20211008 00061447	豆神 教育	2021 年 10 月 08 日	107,476 .00	27,70 0.00	14	3. 50	142. 03			
华泰 证券	20211008 00061449	新 宙 邦	2021 年 10 月 08 日	1,584,3 72.00	11,40 0.00	14	3. 50	2,09 3.70			
华泰 证券	20211008 00061451	机 器 人	2021 年 10 月 08 日	513,760 .00	49,40 0.00	14	3. 50	678. 92			
华泰 证券	20211008 00061453	碧 水 源	2021 年 10 月 08 日	674,413 .00	87,70 0.00	14	3. 50	891. 21			
华泰 证券	20211008 00061455	长信 科技	2021 年 10 月 08 日	741,636 .00	97,20 0.00	14	3. 50	980. 05			
华泰 证券	20211008 00061457	万达 信息	2021 年 10 月 08 日	590,634 .00	47,10 0.00	14	3. 50	780. 50			
华泰 证券	20211008 00061459	捷成 股份	2021 年 10 月 08 日	348,859 .00	81,70 0.00	14	3. 50	461. 01			
华泰 证券	20211008 00062889	迪安 诊断	2021 年 10 月 08 日	500,692 .00	17,20 0.00	14	3. 50	661. 65			
华泰 证券	20211008 00062891	华策 影视	2021 年 10 月 08 日	271,953 .00	45,10 0.00	14	3. 50	359. 38			
华泰 证券	20211008 00062893	卫宁 健康	2021 年 10 月 08 日	983,004 .00	67,70 0.00	14	3. 50	1,29 9.01			
华泰 证券	20211008 00062895	国瓷 材料	2021 年 10 月 08 日	1,330,1 94.00	31,80 0.00	14	3. 50	1,75 7.81			
华泰 证券	20211008 00062897	光环 新网	2021 年 10 月 08 日	561,108 .00	42,80 0.00	14	3. 50	741. 49			
华泰 证券	20211008 00062899	迈克 生物	2021 年 10 月 08 日	453,220 .00	15,50 0.00	14	3. 50	598. 92			

华泰 证券	20211008 00062901	景 嘉 微	2021 年 10 月 08 日	1,185,8 00.00	10,00 0.00	14	3. 50	1,56 7.00		
华泰 证券	20211008 00062905	光威 复材	2021 年 10 月 08 日	797,040 .00	12,30 0.00	14	3. 50	1,05 3.26		
华泰 证券	20211008 00062907	我武 生物	2021 年 10 月 08 日	614,744 .00	10,40 0.00	14	3. 50	812. 36		
华泰 证券	20211008 00062909	寒锐 钴业	2021 年 10 月 08 日	748,400 .00	10,00 0.00	14	3. 50	988. 99		
华泰 证券	20211008 00062911	东方 国信	2021 年 10 月 08 日	296,640 .00	32,00 0.00	14	3. 50	392. 00		
华泰 证券	20211008 00062913	三聚 环保	2021 年 10 月 08 日	384,330 .00	55,70 0.00	14	3. 50	507. 88		
华泰 证券	20211008 00062915	掌趣 科技	2021 年 10 月 08 日	422,217 .00	109,1 00.00	14	3. 50	557. 95		
华泰 证券	20211008 00062917	华宇 软件	2021 年 10 月 08 日	388,024 .00	32,80 0.00	14	3. 50	512. 76		
华泰 证券	20211008 00062919	普利 制药	2021 年 10 月 08 日	486,928 .00	10,40 0.00	14	3. 50	643. 46		
华泰 证券	20211008 00062921	万孚 生物	2021 年 10 月 08 日	454,104 .00	10,60 0.00	14	3. 50	600. 08		
华泰 证券	20211008 00062923	蓝色 光标	2021 年 10 月 08 日	450,300 .00	79,00 0.00	14	3. 50	595. 06		
华泰 证券	20211008 00062925	汤臣 倍健	2021 年 10 月 08 日	810,822 .00	33,70 0.00	14	3. 50	1,07 1.47		
华泰 证券	20211008 00062927	长盈 精密	2021 年 10 月 08 日	420,375 .00	28,50 0.00	14	3. 50	555. 51		
华泰 证券	20211008 00062929	光线 传媒	2021 年 10 月 08 日	445,496 .00	46,60 0.00	14	3. 50	588. 71		
华泰 证券	20211008 00062931	中际 旭创	2021 年 10 月 08 日	792,356 .00	22,60 0.00	14	3. 50	1,04 7.07		
华泰 证券	20211008 00062933	晶盛 机电	2021 年 10 月 08 日	1,599,1 05.00	25,50 0.00	14	3. 50	2,11 3.16		
华泰 证券	20211008 00062935	昆仑 万维	2021 年 10 月 08 日	554,450 .00	32,50 0.00	14	3. 50	732. 69		
华泰 证券	20211008 00062965	道通 科技	2021 年 10 月 08 日	719,500 .00	10,00 0.00	14	3. 50	950. 80		
华泰 证券	20211008 00062967	晶晨 股份	2021 年 10 月 08 日	1,024,4 00.00	10,00 0.00	14	3. 50	1,35 3.71		
华泰 证券	20211008 00062969	睿创 微纳	2021 年 10 月 08 日	906,800 .00	10,00 0.00	14	3. 50	1,19 8.31		
华泰 证券	20211008 00062971	虹软 科技	2021 年 10 月 08 日	413,700 .00	10,00 0.00	14	3. 50	546. 69		
华泰 证券	20211008	微芯	2021 年 10	387,600	10,00	14	3.	512.		

证券	00062973	生物	月 08 日	.00	0.00		50	20		
华泰 证券	20211008 00063791	易 华 录	2021 年 10 月 08 日	314,912 .00	10,40 0.00	14	3. 50	416. 15		
华泰 证券	20211008 00063793	开山 股份	2021 年 10 月 08 日	204,120 .00	10,80 0.00	14	3. 50	269. 74		
华泰 证券	20211008 00063795	迈克 生物	2021 年 10 月 08 日	327,488 .00	11,20 0.00	14	3. 50	432. 76		
华泰 证券	20211008 00063797	我武 生物	2021 年 10 月 08 日	1,004,8 70.00	17,00 0.00	14	3. 50	1,32 7.90		
华泰 证券	20211008 00063799	普利 制药	2021 年 10 月 08 日	477,564 .00	10,20 0.00	14	3. 50	631. 09		
华泰 证券	20211008 00063801	万孚 生物	2021 年 10 月 08 日	441,252 .00	10,30 0.00	14	3. 50	583. 10		
华泰 证券	20211008 00063803	迪安 诊断	2021 年 10 月 08 日	512,336 .00	17,60 0.00	14	3. 50	677. 04		
华泰 证券	20211008 00065949	东方 国信	2021 年 10 月 08 日	300,348 .00	32,40 0.00	28	3. 50	793. 80		
华泰 证券	20211008 00065951	迪安 诊断	2021 年 10 月 08 日	506,514 .00	17,40 0.00	28	3. 50	1,33 8.68		
华泰 证券	20211008 00065953	万达 信息	2021 年 10 月 08 日	594,396 .00	47,40 0.00	28	3. 50	1,57 0.95		
华泰 证券	20211008 00065955	三聚 环保	2021 年 10 月 08 日	389,850 .00	56,50 0.00	28	3. 50	1,03 0.35		
华泰 证券	20211008 00065957	红日 药业	2021 年 10 月 08 日	314,203 .00	71,90 0.00	28	3. 50	830. 42		
华泰 证券	20211008 00065959	蓝色 光标	2021 年 10 月 08 日	454,290 .00	79,70 0.00	28	3. 50	1,20 0.66		
华泰 证券	20211008 00065961	华宇 软件	2021 年 10 月 08 日	391,573 .00	33,10 0.00	28	3. 50	1,03 4.90		
华泰 证券	20211008 00065963	利 亚 德	2021 年 10 月 08 日	852,361 .00	81,10 0.00	28	3. 50	2,25 2.73		
华泰 证券	20211008 00065965	华策 影视	2021 年 10 月 08 日	274,968 .00	45,60 0.00	28	3. 50	726. 72		
华泰 证券	20211008 00065967	掌趣 科技	2021 年 10 月 08 日	425,313 .00	109,9 00.00	28	3. 50	1,12 4.07		
华泰 证券	20211008 00065969	易 华 录	2021 年 10 月 08 日	484,480 .00	16,00 0.00	28	3. 50	1,28 0.45		
华泰 证券	20211008 00065971	开山 股份	2021 年 10 月 08 日	300,510 .00	15,90 0.00	28	3. 50	794. 23		
华泰 证券	20211008 00065973	卫宁 健康	2021 年 10 月 08 日	990,264 .00	68,20 0.00	28	3. 50	2,61 7.20		

华泰 证券	20211008 00065975	北京 君正	2021 年 10 月 08 日	1,285,0 00.00	10,00 0.00	28	3. 50	3,39 6.17		
华泰 证券	20211008 00065977	神州 泰岳	2021 年 10 月 08 日	471,785 .00	78,50 0.00	28	3. 50	1,24 6.90		
华泰 证券	20211008 00065979	光线 传媒	2021 年 10 月 08 日	446,452 .00	46,70 0.00	28	3. 50	1,17 9.94		
华泰 证券	20211008 00065981	国瓷 材料	2021 年 10 月 08 日	1,338,5 60.00	32,00 0.00	28	3. 50	3,53 7.73		
华泰 证券	20211008 00065983	顺网 科技	2021 年 10 月 08 日	248,126 .00	19,40 0.00	28	3. 50	655. 78		
华泰 证券	20211008 00065985	长信 科技	2021 年 10 月 08 日	748,503 .00	98,10 0.00	28	3. 50	1,97 8.24		
华泰 证券	20211008 00065987	晶盛 机电	2021 年 10 月 08 日	1,611,6 47.00	25,70 0.00	28	3. 50	4,25 9.48		
华泰 证券	20211008 00065989	汤臣 倍健	2021 年 10 月 08 日	815,634 .00	33,90 0.00	28	3. 50	2,15 5.67		
华泰 证券	20211008 00065991	华峰 超纤	2021 年 10 月 08 日	246,500 .00	49,30 0.00	28	3. 50	651. 48		
华泰 证券	20211008 00065993	机 器 人	2021 年 10 月 08 日	517,920 .00	49,80 0.00	28	3. 50	1,36 8.83		
华泰 证券	20211008 00065995	碧 水 源	2021 年 10 月 08 日	681,334 .00	88,60 0.00	28	3. 50	1,80 0.72		
华泰 证券	20211008 00065997	网宿 科技	2021 年 10 月 08 日	464,319 .00	78,30 0.00	28	3. 50	1,22 7.16		
华泰 证券	20211008 00065999	新 宙 邦	2021 年 10 月 08 日	1,598,2 70.00	11,50 0.00	28	3. 50	4,22 4.12		
华泰 证券	20211008 00066001	捷成 股份	2021 年 10 月 08 日	351,421 .00	82,30 0.00	28	3. 50	928. 78		
华泰 证券	20211008 00066003	特 锐 德	2021 年 10 月 08 日	652,629 .00	24,90 0.00	28	3. 50	1,72 4.86		
华泰 证券	20211008 00066005	豆神 教育	2021 年 10 月 08 日	107,088 .00	27,60 0.00	28	3. 50	283. 03		
华泰 证券	20211008 00066007	安科 生物	2021 年 10 月 08 日	570,210 .00	45,80 0.00	28	3. 50	1,50 7.03		
华泰 证券	20211213 00000830	昆仑 万维	2021 年 12 月 13 日	812,250 .00	36,10 0.00	28	3. 50	1,38 0.04	835,71 5.00	1,42 1.44
华泰 证券	20211213 00000832	迈克 生物	2021 年 12 月 13 日	487,200 .00	16,80 0.00	28	3. 50	827. 77	490,39 2.00	852. 60
华泰 证券	20211213 00000834	光环 新网	2021 年 12 月 13 日	680,295 .00	46,50 0.00	28	3. 50	1,15 5.84	690,06 0.00	1,19 0.52

华泰 证券	20211213 00000835	我武 生物	2021 年 12 月 13 日	703,162 .00	11,80 0.00	28	3. 50	1,19 4.69	676,14 0.00	1,23 0.53
华泰 证券	20211213 00000838	博腾 股份	2021 年 12 月 13 日	1,190,3 94.00	12,30 0.00	28	3. 50	2,02 2.51	1,100, 235.00	2,08 3.19
华泰 证券	20211213 00000840	开山 股份	2021 年 12 月 13 日	234,750 .00	15,00 0.00	28	3. 50	398. 85	238,20 0.00	410. 81
华泰 证券	20211213 00000842	万达 信息	2021 年 12 月 13 日	542,658 .00	44,70 0.00	28	3. 50	921. 99	581,99 4.00	949. 65
华泰 证券	20211213 00000844	捷成 股份	2021 年 12 月 13 日	426,250 .00	77,50 0.00	28	3. 50	724. 21	490,57 5.00	745. 94
华泰 证券	20211213 00000846	东方 国信	2021 年 12 月 13 日	315,120 .00	30,30 0.00	28	3. 50	535. 40	327,24 0.00	551. 46
华泰 证券	20211213 00000848	信维 通信	2021 年 12 月 13 日	929,656 .00	36,40 0.00	28	3. 50	1,57 9.51	921,64 8.00	1,62 6.90
华泰 证券	20211213 00000850	汤臣 倍健	2021 年 12 月 13 日	826,560 .00	32,00 0.00	28	3. 50	1,40 4.35	862,72 0.00	1,44 6.48
华泰 证券	20211213 00000852	光线 传媒	2021 年 12 月 13 日	489,736 .00	44,20 0.00	28	3. 50	832. 08	567,97 0.00	857. 04
华泰 证券	20211213 00000854	卫宁 健康	2021 年 12 月 13 日	937,185 .00	64,50 0.00	28	3. 50	1,59 2.30	1,081, 020.00	1,64 0.07
华泰 证券	20211213 00000856	迪安 诊断	2021 年 12 月 13 日	534,968 .00	16,40 0.00	28	3. 50	908. 93	550,54 8.00	936. 19
华泰 证券	20211213 00000858	易 华 录	2021 年 12 月 13 日	467,798 .00	15,10 0.00	28	3. 50	794. 80	533,78 5.00	818. 65
华泰 证券	20211213 00000860	北京 君正	2021 年 12 月 13 日	1,014,1 16.00	7,300 .00	28	3. 50	1,72 3.01	978,20 0.00	1,77 4.70
华泰 证券	20211213 00000862	捷成 股份	2021 年 12 月 13 日	426,250 .00	77,50 0.00	14	3. 50	563. 28		
华泰 证券	20211213 00000864	易 华 录	2021 年 12 月 13 日	467,798 .00	15,10 0.00	14	3. 50	618. 18		
华泰 证券	20211213 00000866	万达 信息	2021 年 12 月 13 日	542,658 .00	44,70 0.00	14	3. 50	717. 10		
华泰 证券	20211213 00000868	汤臣 倍健	2021 年 12 月 13 日	826,560 .00	32,00 0.00	14	3. 50	1,09 2.27		
华泰 证券	20211213 00000870	东方 国信	2021 年 12 月 13 日	315,120 .00	30,30 0.00	14	3. 50	416. 42		
华泰 证券	20211213 00000872	卫宁 健康	2021 年 12 月 13 日	937,185 .00	64,50 0.00	14	3. 50	1,23 8.46		
华泰 证券	20211213 00000874	开山 股份	2021 年 12 月 13 日	234,750 .00	15,00 0.00	14	3. 50	310. 21		
华泰 证券	20211213 00000876	光线 传媒	2021 年 12 月 13 日	489,736 .00	44,20 0.00	14	3. 50	647. 17		

华泰 证券	20211213 00000878	北京 君正	2021 年 12 月 13 日	1,014,1 16.00	7,300 .00	14	3. 50	1,34 0.12		
华泰 证券	20211213 00000880	迪安 诊断	2021 年 12 月 13 日	534,968 .00	16,40 0.00	14	3. 50	706. 94		
华泰 证券	20211213 00000882	信维 通信	2021 年 12 月 13 日	929,656 .00	36,40 0.00	14	3. 50	1,22 8.51		
华泰 证券	20211213 00000884	新 宙 邦	2021 年 12 月 13 日	1,240,2 72.00	10,80 0.00	14	3. 50	1,63 8.98		
华泰 证券	20211213 00000886	蓝色 光标	2021 年 12 月 13 日	916,464 .00	93,90 0.00	14	3. 50	1,21 1.08		
华泰 证券	20211213 00000888	红日 药业	2021 年 12 月 13 日	289,254 .00	67,90 0.00	14	3. 50	382. 24		
华泰 证券	20211213 00000890	网宿 科技	2021 年 12 月 13 日	621,179 .00	92,30 0.00	14	3. 50	820. 87		
华泰 证券	20211213 00000892	机 器 人	2021 年 12 月 13 日	478,065 .00	47,10 0.00	14	3. 50	631. 75		
华泰 证券	20211213 00000894	长盈 精密	2021 年 12 月 13 日	648,265 .00	31,70 0.00	14	3. 50	856. 66		
华泰 证券	20211213 00000896	华策 影视	2021 年 12 月 13 日	265,788 .00	42,80 0.00	14	3. 50	351. 23		
华泰 证券	20211213 00000898	长信 科技	2021 年 12 月 13 日	1,132,4 98.00	92,60 0.00	14	3. 50	1,49 6.56		
华泰 证券	20211213 00000900	碧 水 源	2021 年 12 月 13 日	605,264 .00	83,60 0.00	14	3. 50	799. 84		
华泰 证券	20211213 00000902	三聚 环保	2021 年 12 月 13 日	369,410 .00	53,00 0.00	14	3. 50	488. 16		
华泰 证券	20211213 00000903	光威 复材	2021 年 12 月 13 日	979,992 .00	11,70 0.00	14	3. 50	1,29 5.03		
华泰 证券	20211213 00000906	迈为 股份	2021 年 12 月 13 日	1,362,8 13.00	1,900 .00	14	3. 50	1,80 0.91		
华泰 证券	20211213 00000908	普利 制药	2021 年 12 月 13 日	529,650 .00	9,900 .00	14	3. 50	699. 92		
华泰 证券	20211213 00000910	万孚 生物	2021 年 12 月 13 日	435,892 .00	11,80 0.00	14	3. 50	576. 02		
华泰 证券	20211213 00000912	寒锐 钴业	2021 年 12 月 13 日	769,160 .00	8,200 .00	14	3. 50	1,01 6.42		
华泰 证券	20211213 00000914	康泰 医学	2021 年 12 月 13 日	190,072 .00	4,600 .00	14	3. 50	251. 17		
华泰 证券	20211213 00000916	景 嘉 微	2021 年 12 月 13 日	950,076 .00	5,700 .00	14	3. 50	1,25 5.49		

华泰 证券	20211213 00000918	中际 旭创	2021 年 12 月 13 日	835,560 .00	21,10 0.00	14	3. 50	1,10 4.17		
华泰 证券	20211213 00000920	掌趣 科技	2021 年 12 月 13 日	464,286 .00	104,1 00.00	14	3. 50	613. 54		
华泰 证券	20211213 00000922	利 亚 德	2021 年 12 月 13 日	805,066 .00	76,60 0.00	14	3. 50	1,06 3.87		
华泰 证券	20211213 00000924	华宇 软件	2021 年 12 月 13 日	398,112 .00	31,20 0.00	14	3. 50	526. 09		
华泰 证券	20211213 00000926	国瓷 材料	2021 年 12 月 13 日	1,307,4 45.00	30,30 0.00	14	3. 50	1,72 7.75		
华泰 证券	20211213 00000928	昆仑 万维	2021 年 12 月 13 日	812,250 .00	36,10 0.00	14	3. 50	1,07 3.36		
华泰 证券	20211213 00000930	迈克 生物	2021 年 12 月 13 日	487,200 .00	16,80 0.00	14	3. 50	643. 82		
华泰 证券	20211213 00000932	光环 新网	2021 年 12 月 13 日	680,295 .00	46,50 0.00	14	3. 50	898. 99		
华泰 证券	20211213 00000934	我武 生物	2021 年 12 月 13 日	703,162 .00	11,80 0.00	14	3. 50	929. 21		
华泰 证券	20211213 00000936	安科 生物	2021 年 12 月 13 日	549,956 .00	43,10 0.00	14	3. 50	726. 75		
华泰 证券	20211213 00000938	博腾 股份	2021 年 12 月 13 日	1,190,3 94.00	12,30 0.00	14	3. 50	1,57 3.07		
华泰 证券	20211213 00000940	特 锐 德	2021 年 12 月 13 日	672,335 .00	23,50 0.00	14	3. 50	888. 47		
华泰 证券	20211214 00000574	思 瑞 浦	2021 年 12 月 14 日	1,100,4 24.00	1,200 .00	14	3. 50	1,45 4.17		
华泰 证券	20211214 00000576	芯原 股份	2021 年 12 月 14 日	808,170 .00	9,300 .00	14	3. 50	1,06 7.97		
华泰 证券	20211214 00000578	柏楚 电子	2021 年 12 月 14 日	444,598 .00	1,100 .00	14	3. 50	587. 52		
华泰 证券	20211214 00000580	晶晨 股份	2021 年 12 月 14 日	1,148,6 43.00	9,300 .00	14	3. 50	1,51 7.89		
华泰 证券	20211214 00000582	道通 科技	2021 年 12 月 14 日	793,662 .00	10,20 0.00	14	3. 50	1,04 8.80		
华泰 证券	20211214 00000584	微芯 生物	2021 年 12 月 14 日	327,825 .00	9,300 .00	14	3. 50	433. 21		
华泰 证券	20211214 00000586	圣湘 生物	2021 年 12 月 14 日	270,225 .00	4,500 .00	14	3. 50	357. 09		
华泰 证券	20211214 00000588	虹软 科技	2021 年 12 月 14 日	361,900 .00	7,700 .00	14	3. 50	478. 24		
华泰	20211214	容百	2021 年 12	1,255,3	10,10	14	3.	1,65		

证券	00000590	科技	月 14 日	29.00	0.00		50	8.88		
华泰 证券	20211214 00000592	睿创 微纳	2021 年 12 月 14 日	802,950 .00	10,10 0.00		3. 14	1,06 1.07		
华泰 证券	20211214 00000594	凯赛 生物	2021 年 12 月 14 日	862,403 .00	4,700 .00		3. 14	1,13 9.64		
华泰 证券	20211214 00000596	杭可 科技	2021 年 12 月 14 日	557,474 .00	4,600 .00		3. 14	736. 68		
华泰 证券	20211214 00000598	睿创 微纳	2021 年 12 月 14 日	802,950 .00	10,10 0.00		3. 14	1,06 1.07		
华泰 证券	20211214 00000600	容百 科技	2021 年 12 月 14 日	1,255,3 29.00	10,10 0.00		3. 14	1,65 8.88		
华泰 证券	20211214 00000602	南微 医学	2021 年 12 月 14 日	483,300 .00	2,000 .00		3. 14	638. 67		
华泰 证券	20211214 00000604	杭可 科技	2021 年 12 月 14 日	557,474 .00	4,600 .00		3. 14	736. 68		
华泰 证券	20211214 00000606	圣湘 生物	2021 年 12 月 14 日	270,225 .00	4,500 .00		3. 14	357. 09		
华泰 证券	20211214 00000608	道通 科技	2021 年 12 月 14 日	793,662 .00	10,20 0.00		3. 14	1,04 8.80		
华泰 证券	20211214 00000610	微芯 生物	2021 年 12 月 14 日	327,825 .00	9,300 .00		3. 14	433. 21		
华泰 证券	20211214 00000612	思 瑞 浦	2021 年 12 月 14 日	1,100,4 24.00	1,200 .00		3. 14	1,45 4.17		
华泰 证券	20211214 00000614	芯原 股份	2021 年 12 月 14 日	808,170 .00	9,300 .00		3. 14	1,06 7.97		
华泰 证券	20211214 00000616	凯赛 生物	2021 年 12 月 14 日	862,403 .00	4,700 .00		3. 14	1,13 9.64		
华泰 证券	20211214 00000618	虹软 科技	2021 年 12 月 14 日	361,900 .00	7,700 .00		3. 14	478. 24		
华泰 证券	20211214 00000620	南微 医学	2021 年 12 月 14 日	483,300 .00	2,000 .00		3. 14	638. 67		
华泰 证券	20211214 00000622	柏楚 电子	2021 年 12 月 14 日	444,598 .00	1,100 .00		3. 14	587. 52		
华泰 证券	20211214 00000624	晶晨 股份	2021 年 12 月 14 日	1,148,6 43.00	9,300 .00		3. 14	1,51 7.89		
华泰 证券	20211214 00000626	睿创 微纳	2021 年 12 月 14 日	802,950 .00	10,10 0.00		3. 28	1,28 8.44	793,55 7.00	1,32 7.10
华泰 证券	20211214 00000628	柏楚 电子	2021 年 12 月 14 日	444,598 .00	1,100 .00		3. 28	713. 42	424,00 6.00	734. 82
华泰 证券	20211214 00000630	晶晨 股份	2021 年 12 月 14 日	1,148,6 43.00	9,300 .00		3. 28	1,84 3.16	1,210, 860.00	1,89 8.45
华泰 证券	20211214 00000632	道通 科技	2021 年 12 月 14 日	793,662 .00	10,20 0.00		3. 28	1,27 3.54	809,88 0.00	1,31 1.75

华泰 证券	20211214 00000634	杭可 科技	2021 年 12 月 14 日	557,474 .00	4,600 .00	28	3. 50	894. 54	494,86 8.00	921. 38
华泰 证券	20211214 00000636	微芯 生物	2021 年 12 月 14 日	327,825 .00	9,300 .00	28	3. 50	526. 04	325,59 3.00	541. 82
华泰 证券	20211214 00000638	圣湘 生物	2021 年 12 月 14 日	270,225 .00	4,500 .00	28	3. 50	433. 61	265,50 0.00	446. 62
华泰 证券	20211214 00000640	容百 科技	2021 年 12 月 14 日	1,255,3 29.00	10,10 0.00	28	3. 50	2,01 4.35	1,167, 358.00	2,07 4.78
华泰 证券	20211214 00000642	南微 医学	2021 年 12 月 14 日	483,300 .00	2,000 .00	28	3. 50	775. 52	425,34 0.00	798. 79
华泰 证券	20211214 00000644	凯赛 生物	2021 年 12 月 14 日	862,403 .00	4,700 .00	28	3. 50	1,38 3.85	866,11 6.00	1,42 5.36
华泰 证券	20211214 00000646	芯原 股份	2021 年 12 月 14 日	808,170 .00	9,300 .00	28	3. 50	1,29 6.82	719,44 8.00	1,33 5.73
华泰 证券	20211214 00000648	虹软 科技	2021 年 12 月 14 日	361,900 .00	7,700 .00	28	3. 50	580. 72	339,26 2.00	598. 14
华泰 证券	20211214 00000650	思 瑞 浦	2021 年 12 月 14 日	1,100,4 24.00	1,200 .00	28	3. 50	1,76 5.78	921,60 0.00	1,81 8.76
华泰 证券	20211215 00001287	虹软 科技	2021 年 12 月 15 日	349,580 .00	7,700 .00	14	3. 50	461. 96		
华泰 证券	20211215 00001289	晶晨 股份	2021 年 12 月 15 日	1,136,6 46.00	9,300 .00	14	3. 50	1,50 2.04		
华泰 证券	20211215 00001291	凯赛 生物	2021 年 12 月 15 日	865,834 .00	4,700 .00	14	3. 50	1,14 4.17		
华泰 证券	20211215 00001293	柏楚 电子	2021 年 12 月 15 日	434,049 .00	1,100 .00	14	3. 50	573. 58		
华泰 证券	20211215 00001295	芯原 股份	2021 年 12 月 15 日	770,970 .00	9,300 .00	14	3. 50	1,01 8.81		
华泰 证券	20211215 00001297	道通 科技	2021 年 12 月 15 日	797,334 .00	10,20 0.00	14	3. 50	1,05 3.65		
华泰 证券	20211215 00001299	圣湘 生物	2021 年 12 月 15 日	259,920 .00	4,500 .00	14	3. 50	343. 48		
华泰 证券	20211215 00001301	微芯 生物	2021 年 12 月 15 日	321,129 .00	9,300 .00	14	3. 50	424. 36		
华泰 证券	20211215 00001303	南微 医学	2021 年 12 月 15 日	468,000 .00	2,000 .00	14	3. 50	618. 45		
华泰 证券	20211215 00001305	容百 科技	2021 年 12 月 15 日	1,217,1 51.00	10,10 0.00	14	3. 50	1,60 8.43		
华泰 证券	20211215 00001307	思 瑞 浦	2021 年 12 月 15 日	1,080,0 00.00	1,200 .00	14	3. 50	1,42 7.18		
华泰 证券	20211215 00001309	杭可 科技	2021 年 12 月 15 日	546,894 .00	4,600 .00	14	3. 50	722. 70		

华泰 证券	20211215 00001311	睿创 微纳	2021 年 12 月 15 日	786,588 .00	10,10 0.00	14	3. 50	1,03 9.45		
华泰 证券	20211215 00001313	三聚 环保	2021 年 12 月 15 日	392,200 .00	53,00 0.00	14	3. 50	518. 28		
华泰 证券	20211008 00066009	长盈 精密	2021 年 10 月 08 日	424,800 .00	28,80 0.00	28	3. 50	1,12 2.72		
华泰 证券	20211008 00066043	万孚 生物	2021 年 10 月 08 日	454,104 .00	10,60 0.00	28	3. 50	1,20 0.17		
华泰 证券	20211008 00066045	迈克 生物	2021 年 10 月 08 日	456,144 .00	15,60 0.00	28	3. 50	1,20 5.56		
华泰 证券	20211008 00066047	景 嘉 微	2021 年 10 月 08 日	1,185,8 00.00	10,00 0.00	28	3. 50	3,13 3.99		
华泰 证券	20211008 00066049	寒锐 钴业	2021 年 10 月 08 日	748,400 .00	10,00 0.00	28	3. 50	1,97 7.97		
华泰 证券	20211008 00066051	普利 制药	2021 年 10 月 08 日	491,610 .00	10,50 0.00	28	3. 50	1,29 9.29		
华泰 证券	20211008 00066053	微芯 生物	2021 年 10 月 08 日	387,600 .00	10,00 0.00	28	3. 50	1,02 4.40		
华泰 证券	20211008 00066055	道通 科技	2021 年 10 月 08 日	719,500 .00	10,00 0.00	28	3. 50	1,90 1.59		
华泰 证券	20211008 00066057	中际 旭创	2021 年 10 月 08 日	799,368 .00	22,80 0.00	28	3. 50	2,11 2.68		
华泰 证券	20211008 00066059	光环 新网	2021 年 10 月 08 日	566,352 .00	43,20 0.00	28	3. 50	1,49 6.83		
华泰 证券	20211008 00066061	昆仑 万维	2021 年 10 月 08 日	557,862 .00	32,70 0.00	28	3. 50	1,47 4.39		
华泰 证券	20211008 00066063	光威 复材	2021 年 10 月 08 日	803,520 .00	12,40 0.00	28	3. 50	2,12 3.65		
华泰 证券	20211008 00070227	卫宁 健康	2021 年 10 月 08 日	492,228 .00	33,90 0.00	14	3. 50	650. 46		
华泰 证券	20211008 00070663	卫宁 健康	2021 年 10 月 08 日	492,228 .00	33,90 0.00	14	3. 50	650. 46		
华泰 证券	20211008 00070667	卫宁 健康	2021 年 10 月 08 日	983,004 .00	67,70 0.00	14	3. 50	1,29 9.01		
华泰 证券	20211008 00070675	卫宁 健康	2021 年 10 月 08 日	983,004 .00	67,70 0.00	14	3. 50	1,29 9.01		
华泰 证券	20211011 00017682	汤臣 倍健	2021 年 10 月 11 日	773,752 .00	33,70 0.00	14	3. 50	1,02 2.49		
华泰 证券	20211011 00017684	华宇 软件	2021 年 10 月 11 日	382,448 .00	32,80 0.00	14	3. 50	505. 39		
华泰 证券	20211011 00017686	迪安 诊断	2021 年 10 月 11 日	510,152 .00	17,20 0.00	14	3. 50	674. 15		
华泰	20211011	欣	2021 年 10	1,678,9	43,70	14	3.	2,21		

证券	00017688	旺达	月 11 日	54.00	0.00		50	8.68		
华泰 证券	20211011 00017690	捷成 股份	2021 年 10 月 11 日	342,323 .00	81,70 0.00	14	3. 50	452. 37		
华泰 证券	20211011 00017692	特 锐 德	2021 年 10 月 11 日	638,742 .00	24,70 0.00	14	3. 50	844. 08		
华泰 证券	20211011 00017694	晶盛 机电	2021 年 10 月 11 日	1,593,7 50.00	25,50 0.00	14	3. 50	2,10 6.09		
华泰 证券	20211011 00017696	我武 生物	2021 年 10 月 11 日	610,376 .00	10,40 0.00	14	3. 50	806. 59		
华泰 证券	20211011 00017698	顺网 科技	2021 年 10 月 11 日	249,356 .00	19,30 0.00	14	3. 50	329. 52		
华泰 证券	20211011 00017700	中际 旭创	2021 年 10 月 11 日	804,560 .00	22,60 0.00	14	3. 50	1,06 3.20		
华泰 证券	20211011 00017702	掌趣 科技	2021 年 10 月 11 日	427,672 .00	109,1 00.00	14	3. 50	565. 15		
华泰 证券	20211011 00017704	蓝色 光标	2021 年 10 月 11 日	447,930 .00	79,00 0.00	14	3. 50	591. 92		
华泰 证券	20211011 00017706	昆仑 万维	2021 年 10 月 11 日	611,000 .00	32,50 0.00	14	3. 50	807. 42		
华泰 证券	20211011 00017708	开山 股份	2021 年 10 月 11 日	286,054 .00	15,70 0.00	14	3. 50	378. 01		
华泰 证券	20211011 00017710	机 器 人	2021 年 10 月 11 日	530,556 .00	49,40 0.00	14	3. 50	701. 11		
华泰 证券	20211011 00017712	迈克 生物	2021 年 10 月 11 日	450,740 .00	15,50 0.00	14	3. 50	595. 64		
华泰 证券	20211011 00017714	普利 制药	2021 年 10 月 11 日	503,568 .00	10,40 0.00	14	3. 50	665. 45		
华泰 证券	20211011 00017716	光威 复材	2021 年 10 月 11 日	827,544 .00	12,30 0.00	14	3. 50	1,09 3.57		
华泰 证券	20211011 00017718	碧 水 源	2021 年 10 月 11 日	655,996 .00	87,70 0.00	14	3. 50	866. 88		
华泰 证券	20211011 00017720	华策 影视	2021 年 10 月 11 日	270,600 .00	45,10 0.00	14	3. 50	357. 59		
华泰 证券	20211011 00017722	光环 新网	2021 年 10 月 11 日	573,092 .00	42,80 0.00	14	3. 50	757. 32		
华泰 证券	20211011 00017724	易 华 录	2021 年 10 月 11 日	478,740 .00	15,80 0.00	14	3. 50	632. 64		
华泰 证券	20211011 00017726	国瓷 材料	2021 年 10 月 11 日	1,395,0 66.00	31,80 0.00	14	3. 50	1,84 3.53		

华泰 证券	20211011 00017728	网宿 科技	2021 年 10 月 11 日	461,168 .00	77,90 0.00	14	3. 50	609. 42		
华泰 证券	20211011 00017730	万孚 生物	2021 年 10 月 11 日	446,578 .00	10,60 0.00	14	3. 50	590. 14		
华泰 证券	20211011 00017732	神州 泰岳	2021 年 10 月 11 日	452,408 .00	77,60 0.00	14	3. 50	597. 84		
华泰 证券	20211011 00017734	长盈 精密	2021 年 10 月 11 日	419,805 .00	28,50 0.00	14	3. 50	554. 76		
华泰 证券	20211011 00017736	豆神 教育	2021 年 10 月 11 日	107,199 .00	27,70 0.00	14	3. 50	141. 66		
华泰 证券	20211011 00017738	三聚 环保	2021 年 10 月 11 日	377,089 .00	55,70 0.00	14	3. 50	498. 31		
华泰 证券	20211011 00017740	新 宙 邦	2021 年 10 月 11 日	1,640,1 18.00	11,40 0.00	14	3. 50	2,16 7.36		
华泰 证券	20211011 00017742	红日 药业	2021 年 10 月 11 日	311,304 .00	71,40 0.00	14	3. 50	411. 38		
华泰 证券	20211011 00017744	长信 科技	2021 年 10 月 11 日	796,068 .00	97,20 0.00	14	3. 50	1,05 1.98		
华泰 证券	20211011 00017746	光线 传媒	2021 年 10 月 11 日	427,788 .00	46,60 0.00	14	3. 50	565. 31		
华泰 证券	20211011 00017748	安科 生物	2021 年 10 月 11 日	574,665 .00	45,50 0.00	14	3. 50	759. 40		
华泰 证券	20211011 00017750	万达 信息	2021 年 10 月 11 日	598,170 .00	47,10 0.00	14	3. 50	790. 46		
华泰 证券	20211011 00017752	利 亚 德	2021 年 10 月 11 日	831,792 .00	80,60 0.00	14	3. 50	1,09 9.19		
华泰 证券	20211011 00017754	东方 国信	2021 年 10 月 11 日	297,600 .00	32,00 0.00	14	3. 50	393. 27		
华泰 证券	20211011 00017756	华峰 超纤	2021 年 10 月 11 日	246,960 .00	49,00 0.00	14	3. 50	326. 35		
华泰 证券	20211011 00018518	微芯 生物	2021 年 10 月 11 日	395,000 .00	10,00 0.00	14	3. 50	521. 98		
华泰 证券	20211011 00018520	睿创 微纳	2021 年 10 月 11 日	893,700 .00	10,00 0.00	14	3. 50	1,18 1.00		
华泰 证券	20211011 00018522	晶晨 股份	2021 年 10 月 11 日	990,000 .00	10,00 0.00	14	3. 50	1,30 8.25		
华泰 证券	20211011 00018612	虹软 科技	2021 年 10 月 11 日	412,100 .00	10,00 0.00	14	3. 50	544. 58		
华泰 证券	20211012 00014789	光环 新网	2021 年 10 月 12 日	569,668 .00	42,80 0.00	28	3. 50	1,50 5.60		
华泰 证券	20211012 00014791	网宿 科技	2021 年 10 月 12 日	456,494 .00	77,90 0.00	28	3. 50	1,20 6.48		

华泰 证券	20211012 00014799	机 器 人	2021 年 10 月 12 日	535,002 .00	49,40 0.00	28	3. 50	1,41 3.98		
华泰 证券	20211012 00014801	新 宙 邦	2021 年 10 月 12 日	1,613,1 00.00	11,40 0.00	28	3. 50	4,26 3.32		
华泰 证券	20211012 00014803	三聚 环保	2021 年 10 月 12 日	368,734 .00	55,70 0.00	28	3. 50	974. 54		
华泰 证券	20211012 00016063	我武 生物	2021 年 10 月 12 日	618,176 .00	10,40 0.00	28	3. 50	1,63 3.80		
华泰 证券	20211012 00016065	迪安 诊断	2021 年 10 月 12 日	499,660 .00	17,20 0.00	28	3. 50	1,32 0.57		
华泰 证券	20211012 00016067	豆神 教育	2021 年 10 月 12 日	104,429 .00	27,70 0.00	28	3. 50	276. 00		
华泰 证券	20211012 00016069	利 亚 德	2021 年 10 月 12 日	801,970 .00	80,60 0.00	28	3. 50	2,11 9.55		
华泰 证券	20211012 00016071	开山 股份	2021 年 10 月 12 日	271,610 .00	15,70 0.00	28	3. 50	717. 85		
华泰 证券	20211012 00016073	特 锐 德	2021 年 10 月 12 日	628,121 .00	24,70 0.00	28	3. 50	1,66 0.08		
华泰 证券	20211012 00016075	捷成 股份	2021 年 10 月 12 日	347,225 .00	81,70 0.00	28	3. 50	917. 69		
华泰 证券	20211012 00016077	长信 科技	2021 年 10 月 12 日	784,404 .00	97,20 0.00	28	3. 50	2,07 3.13		
华泰 证券	20211012 00016079	昆仑 万维	2021 年 10 月 12 日	606,125 .00	32,50 0.00	28	3. 50	1,60 1.95		
华泰 证券	20211012 00016081	汤臣 倍健	2021 年 10 月 12 日	778,133 .00	33,70 0.00	28	3. 50	2,05 6.55		
华泰 证券	20211012 00016083	长盈 精密	2021 年 10 月 12 日	413,535 .00	28,50 0.00	28	3. 50	1,09 2.95		
华泰 证券	20211012 00016085	蓝色 光标	2021 年 10 月 12 日	436,870 .00	79,00 0.00	28	3. 50	1,15 4.62		
华泰 证券	20211012 00016087	华策 影视	2021 年 10 月 12 日	266,541 .00	45,10 0.00	28	3. 50	704. 45		
华泰 证券	20211012 00016089	万孚 生物	2021 年 10 月 12 日	466,188 .00	10,60 0.00	28	3. 50	1,23 2.10		
华泰 证券	20211012 00016091	光线 传媒	2021 年 10 月 12 日	424,526 .00	46,60 0.00	28	3. 50	1,12 1.99		
华泰 证券	20211012 00016093	华峰 超纤	2021 年 10 月 12 日	242,550 .00	49,00 0.00	28	3. 50	641. 04		
华泰 证券	20211012 00016095	东方 国信	2021 年 10 月 12 日	292,160 .00	32,00 0.00	28	3. 50	772. 16		

华泰 证券	20211012 00016097	红日 药业	2021 年 10 月 12 日	307,734 .00	71,40 0.00	28	3. 50	813. 32		
华泰 证券	20211012 00016099	华宇 软件	2021 年 10 月 12 日	371,296 .00	32,80 0.00	28	3. 50	981. 31		
华泰 证券	20211012 00016101	掌趣 科技	2021 年 10 月 12 日	418,944 .00	109,1 00.00	28	3. 50	1,10 7.24		
华泰 证券	20211012 00016103	寒锐 钴业	2021 年 10 月 12 日	790,600 .00	10,00 0.00	28	3. 50	2,08 9.50		
华泰 证券	20211012 00016105	国瓷 材料	2021 年 10 月 12 日	1,381,0 74.00	31,80 0.00	28	3. 50	3,65 0.09		
华泰 证券	20211012 00016113	晶晨 股份	2021 年 10 月 12 日	980,900 .00	10,00 0.00	28	3. 50	2,59 2.45		
华泰 证券	20211012 00016115	睿创 微纳	2021 年 10 月 12 日	888,000 .00	10,00 0.00	28	3. 50	2,34 6.93		
华泰 证券	20211012 00016117	虹软 科技	2021 年 10 月 12 日	407,200 .00	10,00 0.00	28	3. 50	1,07 6.20		
华泰 证券	20211012 00016885	易 华 录	2021 年 10 月 12 日	457,726 .00	15,80 0.00	28	3. 50	1,20 9.74		
华泰 证券	20211012 00016887	中际 旭创	2021 年 10 月 12 日	786,028 .00	22,60 0.00	28	3. 50	2,07 7.42		
华泰 证券	20211012 00016889	微芯 生物	2021 年 10 月 12 日	393,900 .00	10,00 0.00	28	3. 50	1,04 1.05		
华泰 证券	20211012 00016901	欣 旺 达	2021 年 10 月 12 日	1,650,5 49.00	43,70 0.00	28	3. 50	4,36 2.29		
华泰 证券	20211012 00016903	安科 生物	2021 年 10 月 12 日	571,025 .00	45,50 0.00	28	3. 50	1,50 9.18		
华泰 证券	20211012 00016905	神州 泰岳	2021 年 10 月 12 日	457,064 .00	77,60 0.00	28	3. 50	1,20 7.99		
华泰 证券	20211012 00016907	光威 复材	2021 年 10 月 12 日	795,072 .00	12,30 0.00	28	3. 50	2,10 1.32		
华泰 证券	20211012 00016909	普利 制药	2021 年 10 月 12 日	501,280 .00	10,40 0.00	28	3. 50	1,32 4.85		
华泰 证券	20211012 00016911	碧 水 源	2021 年 10 月 12 日	639,333 .00	87,70 0.00	28	3. 50	1,68 9.72		
华泰 证券	20211012 00016913	晶盛 机电	2021 年 10 月 12 日	1,563,1 50.00	25,50 0.00	28	3. 50	4,13 1.30		
华泰 证券	20211012 00016949	迈克 生物	2021 年 10 月 12 日	457,870 .00	15,50 0.00	28	3. 50	1,21 0.12		
华泰 证券	20211012 00016951	万达 信息	2021 年 10 月 12 日	600,054 .00	47,10 0.00	28	3. 50	1,58 5.90		
华泰	20211012	顺网	2021 年 10	239,320	19,30	28	3.	632.		

证券	00016953	科技	月 12 日	.00	0.00		50	51		
兴业 证券	20211013 00020443	睿创 微纳	2021 年 10 月 13 日	918,600 .00	10,00 0.00		3. 14	1,10 20		
兴业 证券	20211013 00020445	虹软 科技	2021 年 10 月 13 日	398,600 .00	10,00 0.00		3. 14	481. 20		
华泰 证券	20211013 00020459	中际 旭创	2021 年 10 月 13 日	396,743 .00	11,30 0.00		3. 14	524. 50		
华泰 证券	20211013 00020461	光环 新网	2021 年 10 月 13 日	288,686 .00	21,40 0.00		3. 14	381. 50		
华泰 证券	20211013 00020463	晶盛 机电	2021 年 10 月 13 日	813,056 .00	12,80 0.00		3. 14	1,07 50		
华泰 证券	20211013 00020465	昆仑 万维	2021 年 10 月 13 日	298,942 .00	16,30 0.00		3. 14	395. 50		
华泰 证券	20211013 00020473	特 锐 德	2021 年 10 月 13 日	323,764 .00	12,40 0.00		3. 14	427. 50		
华泰 证券	20211013 00020475	安科 生物	2021 年 10 月 13 日	292,980 .00	22,80 0.00		3. 14	387. 50		
华泰 证券	20211013 00020477	神州 泰岳	2021 年 10 月 13 日	230,100 .00	39,00 0.00		3. 14	304. 50		
华泰 证券	20211013 00020479	豆神 教育	2021 年 10 月 13 日	56,028. 00	13,80 0.00		3. 14	74.0 50		
华泰 证券	20211215 00001315	长信 科技	2021 年 12 月 15 日	1,113,0 52.00	92,60 0.00		3. 14	1,47 50		
华泰 证券	20211215 00001317	碧 水 源	2021 年 12 月 15 日	603,592 .00	83,60 0.00		3. 14	797. 50		
华泰 证券	20211215 00001319	蓝色 光标	2021 年 12 月 15 日	969,048 .00	93,90 0.00		3. 14	1,28 50		
华泰 证券	20211215 00001321	红日 药业	2021 年 12 月 15 日	292,649 .00	67,90 0.00		3. 14	386. 50		
华泰 证券	20211215 00001323	新 宙 邦	2021 年 12 月 15 日	1,264,5 72.00	10,80 0.00		3. 14	1,67 50		
华泰 证券	20211215 00001325	东方 国信	2021 年 12 月 15 日	322,998 .00	30,30 0.00		3. 14	426. 50		
华泰 证券	20211215 00001327	机 器 人	2021 年 12 月 15 日	480,891 .00	47,10 0.00		3. 14	635. 50		
华泰 证券	20211215 00001329	万达 信息	2021 年 12 月 15 日	571,713 .00	44,70 0.00		3. 14	755. 50		
华泰 证券	20211215 00001331	长盈 精密	2021 年 12 月 15 日	627,660 .00	31,70 0.00		3. 14	829. 50		
华泰	20211215	华策	2021 年 12	280,768	42,80		14	371.		

证券	00001333	影视	月 15 日	.00	0.00		50	03		
华泰 证券	20211215 00001335	汤臣 倍健	2021 年 12 月 15 日	825,600 .00	32,00 0.00		3. 14	1,09 50		
华泰 证券	20211215 00001337	捷成 股份	2021 年 12 月 15 日	450,275 .00	77,50 0.00		3. 14	595. 50		
华泰 证券	20211215 00001339	信维 通信	2021 年 12 月 15 日	927,108 .00	36,40 0.00		3. 14	1,22 50		
华泰 证券	20211215 00001341	特 锐 德	2021 年 12 月 15 日	684,320 .00	23,50 0.00		3. 14	904. 50		
华泰 证券	20211215 00001343	网宿 科技	2021 年 12 月 15 日	616,564 .00	92,30 0.00		3. 14	814. 50		
华泰 证券	20211215 00001344	安科 生物	2021 年 12 月 15 日	544,353 .00	43,10 0.00		3. 14	719. 50		
华泰 证券	20211215 00001347	寒锐 钴业	2021 年 12 月 15 日	741,690 .00	8,200 .00		3. 14	980. 50		
华泰 证券	20211215 00001349	普利 制药	2021 年 12 月 15 日	514,800 .00	9,900 .00		3. 14	680. 50		
华泰 证券	20211215 00001351	光威 复材	2021 年 12 月 15 日	994,500 .00	11,70 0.00		3. 14	1,31 50		
华泰 证券	20211215 00001353	万孚 生物	2021 年 12 月 15 日	433,060 .00	11,80 0.00		3. 14	572. 50		
华泰 证券	20211215 00001355	昆仑 万维	2021 年 12 月 15 日	808,279 .00	36,10 0.00		3. 14	1,06 50		
华泰 证券	20211215 00001357	迈克 生物	2021 年 12 月 15 日	488,544 .00	16,80 0.00		3. 14	645. 50		
华泰 证券	20211215 00001359	景 嘉 微	2021 年 12 月 15 日	938,619 .00	5,700 .00		3. 14	1,24 50		
华泰 证券	20211215 00001361	迈为 股份	2021 年 12 月 15 日	1,381,3 00.00	1,900 .00		3. 14	1,82 50		
华泰 证券	20211215 00001363	卫宁 健康	2021 年 12 月 15 日	944,925 .00	64,50 0.00		3. 14	1,24 50		
华泰 证券	20211215 00001365	开山 股份	2021 年 12 月 15 日	232,800 .00	15,00 0.00		3. 14	307. 50		
华泰 证券	20211215 00001366	华宇 软件	2021 年 12 月 15 日	409,344 .00	31,20 0.00		3. 14	540. 50		
华泰 证券	20211215 00001369	光线 传媒	2021 年 12 月 15 日	494,598 .00	44,20 0.00		3. 14	653. 50		
华泰 证券	20211215 00001371	易 华 录	2021 年 12 月 15 日	503,283 .00	15,10 0.00		3. 14	665. 50		
华泰 证券	20211215 00001373	北京 君正	2021 年 12 月 15 日	1,007,0 35.00	7,300 .00		3. 14	1,33 50		

华泰 证券	20211215 00001375	迪安 诊断	2021 年 12 月 15 日	539,068 .00	16,40 0.00	14	3. 50	712. 36		
华泰 证券	20211215 00001377	光环 新网	2021 年 12 月 15 日	676,575 .00	46,50 0.00	14	3. 50	894. 07		
华泰 证券	20211215 00001379	博腾 股份	2021 年 12 月 15 日	1,131,6 00.00	12,30 0.00	14	3. 50	1,49 5.37		
华泰 证券	20211215 00001381	我武 生物	2021 年 12 月 15 日	666,936 .00	11,80 0.00	14	3. 50	881. 33		
华泰 证券	20211215 00001383	掌趣 科技	2021 年 12 月 15 日	484,065 .00	104,1 00.00	14	3. 50	639. 68		
华泰 证券	20211215 00001385	国瓷 材料	2021 年 12 月 15 日	1,297,1 43.00	30,30 0.00	14	3. 50	1,71 4.13		
华泰 证券	20211215 00001387	利 亚 德	2021 年 12 月 15 日	795,108 .00	76,60 0.00	14	3. 50	1,05 0.71		
华泰 证券	20211215 00001389	中际 旭创	2021 年 12 月 15 日	871,852 .00	21,10 0.00	14	3. 50	1,15 2.12		
华泰 证券	20211217 00001266	掌趣 科技	2021 年 12 月 17 日	479,901 .00	104,1 00.00	14	3. 50	634. 17		
华泰 证券	20211217 00001268	中际 旭创	2021 年 12 月 17 日	852,018 .00	21,10 0.00	14	3. 50	1,12 5.91		
华泰 证券	20211217 00001270	利 亚 德	2021 年 12 月 17 日	822,684 .00	76,60 0.00	14	3. 50	1,08 7.15		
华泰 证券	20211217 00001272	我武 生物	2021 年 12 月 17 日	682,984 .00	11,80 0.00	14	3. 50	902. 54		
华泰 证券	20211217 00001274	昆仑 万维	2021 年 12 月 17 日	820,553 .00	36,10 0.00	14	3. 50	1,08 4.33		
华泰 证券	20211217 00001276	光环 新网	2021 年 12 月 17 日	658,905 .00	46,50 0.00	14	3. 50	870. 72		
华泰 证券	20211217 00001278	博腾 股份	2021 年 12 月 17 日	1,100,2 35.00	12,30 0.00	14	3. 50	1,45 3.92		
华泰 证券	20211217 00001280	光线 传媒	2021 年 12 月 17 日	496,366 .00	44,20 0.00	14	3. 50	655. 93		
华泰 证券	20211217 00001282	迪安 诊断	2021 年 12 月 17 日	529,392 .00	16,40 0.00	14	3. 50	699. 57		
华泰 证券	20211217 00001283	北京 君正	2021 年 12 月 17 日	920,895 .00	7,300 .00	14	3. 50	1,21 6.93		
华泰 证券	20211217 00001286	卫宁 健康	2021 年 12 月 17 日	950,730 .00	64,50 0.00	14	3. 50	1,25 6.36		
华泰 证券	20211217 00001288	国瓷 材料	2021 年 12 月 17 日	1,269,5 70.00	30,30 0.00	14	3. 50	1,67 7.70		
华泰 证券	20211217 00001290	华宇 软件	2021 年 12 月 17 日	399,360 .00	31,20 0.00	14	3. 50	527. 74		

华泰 证券	20211217 00001292	开山 股份	2021 年 12 月 17 日	234,750 .00	15,00 0.00	14	3. 50	310. 21		
华泰 证券	20211217 00001294	景 嘉 微	2021 年 12 月 17 日	883,500 .00	5,700 .00	14	3. 50	1,16 7.52		
华泰 证券	20211217 00001296	万孚 生物	2021 年 12 月 17 日	438,252 .00	11,80 0.00	14	3. 50	579. 14		
华泰 证券	20211217 00001297	迈克 生物	2021 年 12 月 17 日	477,792 .00	16,80 0.00	14	3. 50	631. 39		
华泰 证券	20211217 00001300	寒锐 钴业	2021 年 12 月 17 日	721,600 .00	8,200 .00	14	3. 50	953. 57		
华泰 证券	20211217 00001302	迈为 股份	2021 年 12 月 17 日	1,339,0 44.00	1,900 .00	14	3. 50	1,76 9.50		
华泰 证券	20211217 00001304	光威 复材	2021 年 12 月 17 日	970,632 .00	11,70 0.00	14	3. 50	1,28 2.66		
华泰 证券	20211217 00001306	普利 制药	2021 年 12 月 17 日	486,882 .00	9,900 .00	14	3. 50	643. 40		
华泰 证券	20211217 00001308	特 锐 德	2021 年 12 月 17 日	680,560 .00	23,50 0.00	14	3. 50	899. 34		
华泰 证券	20211217 00001310	机 器 人	2021 年 12 月 17 日	488,898 .00	47,10 0.00	14	3. 50	646. 06		
华泰 证券	20211217 00001312	网宿 科技	2021 年 12 月 17 日	614,718 .00	92,30 0.00	14	3. 50	812. 33		
华泰 证券	20211217 00001314	安科 生物	2021 年 12 月 17 日	537,888 .00	43,10 0.00	14	3. 50	710. 80		
华泰 证券	20211217 00001316	汤臣 倍健	2021 年 12 月 17 日	806,400 .00	32,00 0.00	14	3. 50	1,06 5.63		
华泰 证券	20211217 00001318	信维 通信	2021 年 12 月 17 日	904,904 .00	36,40 0.00	14	3. 50	1,19 5.80		
华泰 证券	20211217 00001320	华策 影视	2021 年 12 月 17 日	284,192 .00	42,80 0.00	14	3. 50	375. 55		
华泰 证券	20211217 00001322	东方 国信	2021 年 12 月 17 日	325,422 .00	30,30 0.00	14	3. 50	430. 03		
华泰 证券	20211217 00001324	捷成 股份	2021 年 12 月 17 日	455,700 .00	77,50 0.00	14	3. 50	602. 19		
华泰 证券	20211217 00001325	易 华 录	2021 年 12 月 17 日	510,380 .00	15,10 0.00	14	3. 50	674. 45		
华泰 证券	20211217 00001328	万达 信息	2021 年 12 月 17 日	581,547 .00	44,70 0.00	14	3. 50	768. 50		
华泰 证券	20211217 00001330	蓝色 光标	2021 年 12 月 17 日	1,043,2 29.00	93,90 0.00	14	3. 50	1,37 8.59		

华泰 证券	20211217 00001332	新 宙 邦	2021 年 12 月 17 日	1,253,3 40.00	10,80 0.00	14	3. 50	1,65 6.25		
华泰 证券	20211217 00001334	红日 药业	2021 年 12 月 17 日	294,007 .00	67,90 0.00	14	3. 50	388. 52		
华泰 证券	20211217 00001336	碧 水 源	2021 年 12 月 17 日	623,656 .00	83,60 0.00	14	3. 50	824. 14		
华泰 证券	20211217 00001338	长盈 精密	2021 年 12 月 17 日	629,562 .00	31,70 0.00	14	3. 50	831. 95		
华泰 证券	20211217 00001340	长信 科技	2021 年 12 月 17 日	1,083,4 20.00	92,60 0.00	14	3. 50	1,43 1.70		
华泰 证券	20211217 00001342	三聚 环保	2021 年 12 月 17 日	441,490 .00	53,00 0.00	14	3. 50	583. 41		
华泰 证券	20211217 00001344	容百 科技	2021 年 12 月 17 日	1,176,3 47.00	10,10 0.00	14	3. 50	1,55 4.50		
华泰 证券	20211217 00001346	睿创 微纳	2021 年 12 月 17 日	751,945 .00	10,10 0.00	14	3. 50	993. 67		
华泰 证券	20211217 00001348	芯原 股份	2021 年 12 月 17 日	726,144 .00	9,300 .00	14	3. 50	959. 58		
华泰 证券	20211217 00001350	微芯 生物	2021 年 12 月 17 日	317,595 .00	9,300 .00	14	3. 50	419. 69		
华泰 证券	20211217 00001352	圣湘 生物	2021 年 12 月 17 日	262,800 .00	4,500 .00	14	3. 50	347. 28		
华泰 证券	20211217 00001354	思 瑞 浦	2021 年 12 月 17 日	1,044,3 12.00	1,200 .00	14	3. 50	1,38 0.02		
华泰 证券	20211217 00001356	凯赛 生物	2021 年 12 月 17 日	865,270 .00	4,700 .00	14	3. 50	1,14 3.43		
华泰 证券	20211217 00001358	南微 医学	2021 年 12 月 17 日	455,600 .00	2,000 .00	14	3. 50	602. 06		
华泰 证券	20211217 00001360	虹软 科技	2021 年 12 月 17 日	331,331 .00	7,700 .00	14	3. 50	437. 84		
华泰 证券	20211217 00001362	杭可 科技	2021 年 12 月 17 日	527,436 .00	4,600 .00	14	3. 50	696. 99		
华泰 证券	20211217 00001364	道通 科技	2021 年 12 月 17 日	819,366 .00	10,20 0.00	14	3. 50	1,08 2.77		
华泰 证券	20211217 00001366	晶晨 股份	2021 年 12 月 17 日	1,115,9 07.00	9,300 .00	14	3. 50	1,47 4.63		
华泰 证券	20211217 00001368	柏楚 电子	2021 年 12 月 17 日	440,000 .00	1,100 .00	14	3. 50	581. 45		
华泰 证券	20211217 00001370	掌趣 科技	2021 年 12 月 17 日	479,901 .00	104,1 00.00	14	3. 50	634. 17		
华泰	20211217	中际	2021 年 12	852,018	21,10	14	3.	1,12		

证券	00001372	旭创	月 17 日	.00	0.00		50	5.91		
华泰 证券	20211217 00001374	利 亚 德	2021 年 12 月 17 日	822,684 .00	76,60 0.00		3. 14	1,08 7.15		
华泰 证券	20211217 00001376	我武 生物	2021 年 12 月 17 日	682,984 .00	11,80 0.00		3. 14	902. 54		
华泰 证券	20211217 00001378	昆仑 万维	2021 年 12 月 17 日	820,553 .00	36,10 0.00		3. 14	1,08 4.33		
华泰 证券	20211217 00001380	光环 新网	2021 年 12 月 17 日	658,905 .00	46,50 0.00		3. 14	870. 72		
华泰 证券	20211217 00001382	博腾 股份	2021 年 12 月 17 日	1,100,2 35.00	12,30 0.00		3. 14	1,45 3.92		
华泰 证券	20211217 00001384	光线 传媒	2021 年 12 月 17 日	496,366 .00	44,20 0.00		3. 14	655. 93		
华泰 证券	20211217 00001386	迪安 诊断	2021 年 12 月 17 日	529,392 .00	16,40 0.00		3. 14	699. 57		
华泰 证券	20211217 00001388	北京 君正	2021 年 12 月 17 日	920,895 .00	7,300 .00		3. 14	1,21 6.93		
华泰 证券	20211217 00001389	卫宁 健康	2021 年 12 月 17 日	950,730 .00	64,50 0.00		3. 14	1,25 6.36		
华泰 证券	20211217 00001391	国瓷 材料	2021 年 12 月 17 日	1,269,5 70.00	30,30 0.00		3. 14	1,67 7.70		
华泰 证券	20211217 00001394	开山 股份	2021 年 12 月 17 日	234,750 .00	15,00 0.00		3. 14	310. 21		
华泰 证券	20211217 00001395	华宇 软件	2021 年 12 月 17 日	399,360 .00	31,20 0.00		3. 14	527. 74		
华泰 证券	20211217 00001398	万孚 生物	2021 年 12 月 17 日	438,252 .00	11,80 0.00		3. 14	579. 14		
华泰 证券	20211217 00001400	景 嘉 微	2021 年 12 月 17 日	883,500 .00	5,700 .00		3. 14	1,16 7.52		
华泰 证券	20211217 00001402	迈克 生物	2021 年 12 月 17 日	477,792 .00	16,80 0.00		3. 14	631. 39		
华泰 证券	20211217 00001404	寒锐 钴业	2021 年 12 月 17 日	721,600 .00	8,200 .00		3. 14	953. 57		
华泰 证券	20211217 00001406	迈为 股份	2021 年 12 月 17 日	1,339,0 44.00	1,900 .00		3. 14	1,76 9.50		
华泰 证券	20211217 00001408	光威 复材	2021 年 12 月 17 日	970,632 .00	11,70 0.00		3. 14	1,28 2.66		
华泰 证券	20211217 00001410	普利 制药	2021 年 12 月 17 日	486,882 .00	9,900 .00		3. 14	643. 40		
华泰 证券	20211013 00020481	网宿 科技	2021 年 10 月 13 日	230,490 .00	39,00 0.00		3. 14	304. 58		
华泰	20211013	机	2021 年 10	266,848	24,80		14	352.		

证券	00020483	器人	月 13 日	.00	0.00		50	63		
华泰 证券	20211013 00020485	蓝色 光标	2021 年 10 月 13 日	221,364 .00	39,60 0.00		3. 14	292. 53		
华泰 证券	20211013 00020497	掌趣 科技	2021 年 10 月 13 日	213,720 .00	54,80 0.00		3. 14	282. 42		
华泰 证券	20211013 00020499	光线 传媒	2021 年 10 月 13 日	210,656 .00	23,20 0.00		3. 14	278. 37		
华泰 证券	20211013 00020501	长盈 精密	2021 年 10 月 13 日	209,638 .00	14,30 0.00		3. 14	277. 03		
华泰 证券	20211013 00020503	长信 科技	2021 年 10 月 13 日	409,920 .00	48,80 0.00		3. 14	541. 70		
华泰 证券	20211013 00020505	三聚 环保	2021 年 10 月 13 日	181,350 .00	27,90 0.00		3. 14	239. 65		
华泰 证券	20211013 00020531	利 亚 德	2021 年 10 月 13 日	412,080 .00	40,40 0.00		3. 14	544. 55		
华泰 证券	20211013 00020533	华策 影视	2021 年 10 月 13 日	134,838 .00	22,70 0.00		3. 14	178. 18		
华泰 证券	20211013 00020535	晶盛 机电	2021 年 10 月 13 日	813,056 .00	12,80 0.00		3. 14	1,07 4.43		
华泰 证券	20211013 00020537	东方 国信	2021 年 10 月 13 日	148,442 .00	16,10 0.00		3. 14	196. 16		
华泰 证券	20211013 00020539	顺网 科技	2021 年 10 月 13 日	124,400 .00	10,00 0.00		3. 14	164. 39		
华泰 证券	20211013 00020541	红日 药业	2021 年 10 月 13 日	155,295 .00	35,70 0.00		3. 14	205. 22		
华泰 证券	20211013 00020543	万达 信息	2021 年 10 月 13 日	301,372 .00	23,60 0.00		3. 14	398. 25		
华泰 证券	20211013 00020545	欣 旺 达	2021 年 10 月 13 日	877,095 .00	21,90 0.00		3. 14	1,15 9.05		
华泰 证券	20211013 00020547	捷成 股份	2021 年 10 月 13 日	174,234 .00	40,90 0.00		3. 14	230. 24		
华泰 证券	20211013 00020549	华宇 软件	2021 年 10 月 13 日	187,275 .00	16,50 0.00		3. 14	247. 48		
华泰 证券	20211013 00020551	华峰 超纤	2021 年 10 月 13 日	122,010 .00	24,50 0.00		3. 14	161. 23		
华泰 证券	20211013 00020553	国瓷 材料	2021 年 10 月 13 日	713,115 .00	15,90 0.00		3. 14	942. 36		
华泰 证券	20211013 00020555	中际 旭创	2021 年 10 月 13 日	396,743 .00	11,30 0.00		3. 14	524. 28		
华泰 证券	20211013 00020557	昆仑 万维	2021 年 10 月 13 日	298,942 .00	16,30 0.00		3. 14	395. 04		

华泰 证券	20211013 00020559	碧 水 源	2021 年 10 月 13 日	321,200 .00	44,00 0.00	14	3. 50	424. 46		
华泰 证券	20211013 00020561	光 环 新 网	2021 年 10 月 13 日	288,686 .00	21,40 0.00	14	3. 50	381. 49		
华泰 证券	20211013 00020563	汤 臣 倍 健	2021 年 10 月 13 日	401,882 .00	16,90 0.00	14	3. 50	531. 07		
兴 业 证 券	20211013 00020565	红 日 药 业	2021 年 10 月 13 日	155,295 .00	35,70 0.00	14	3. 20	187. 63		
兴 业 证 券	20211013 00020567	安 科 生 物	2021 年 10 月 13 日	291,695 .00	22,70 0.00	14	3. 20	352. 43		
兴 业 证 券	20211013 00020569	特 锐 德	2021 年 10 月 13 日	321,153 .00	12,30 0.00	14	3. 20	388. 02		
兴 业 证 券	20211013 00020571	神 州 泰 岳	2021 年 10 月 13 日	228,920 .00	38,80 0.00	14	3. 20	276. 58		
兴 业 证 券	20211013 00020573	网 宿 科 技	2021 年 10 月 13 日	229,899 .00	38,90 0.00	14	3. 20	277. 76		
兴 业 证 券	20211013 00020575	碧 水 源	2021 年 10 月 13 日	319,740 .00	43,80 0.00	14	3. 20	386. 31		
兴 业 证 券	20211013 00020577	新 宙 邦	2021 年 10 月 13 日	1,646,3 88.00	11,40 0.00	14	3. 20	1,98 9.16		
兴 业 证 券	20211013 00020589	顺 网 科 技	2021 年 10 月 13 日	240,092 .00	19,30 0.00	14	3. 20	290. 08		
兴 业 证 券	20211013 00020591	蓝 色 光 标	2021 年 10 月 13 日	220,805 .00	39,50 0.00	14	3. 20	266. 78		
兴 业 证 券	20211013 00020593	汤 臣 倍 健	2021 年 10 月 13 日	399,504 .00	16,80 0.00	14	3. 20	482. 68		
兴 业 证 券	20211013 00020595	华 峰 超 纤	2021 年 10 月 13 日	122,010 .00	24,50 0.00	14	3. 20	147. 41		
兴 业 证 券	20211013 00020597	华 策 影 视	2021 年 10 月 13 日	133,650 .00	22,50 0.00	14	3. 20	161. 48		
兴 业 证 券	20211013 00020599	捷 成 股 份	2021 年 10 月 13 日	173,808 .00	40,80 0.00	14	3. 20	209. 99		
兴 业 证 券	20211013 00020601	北 京 君 正	2021 年 10 月 13 日	1,244,6 00.00	10,00 0.00	14	3. 20	1,50 3.72		
兴 业 证 券	20211013 00020603	欣 旺 达	2021 年 10 月 13 日	873,090 .00	21,80 0.00	14	3. 20	1,05 4.87		
兴 业 证 券	20211013 00020605	开 山 股 份	2021 年 10 月 13 日	263,760 .00	15,70 0.00	14	3. 20	318. 67		
兴 业 证 券	20211013	三 聚	2021 年 10	180,700	27,80	14	3.	218.		

证券	00020607	环保	月 13 日	.00	0.00		20	32		
兴业 证券	20211013 00020609	迪安 诊断	2021 年 10 月 13 日	508,776 .00	17,20 0.00		3. 14	614. 70		
兴业 证券	20211013 00020611	国瓷 材料	2021 年 10 月 13 日	713,115 .00	15,90 0.00		3. 14	861. 58		
兴业 证券	20211013 00020613	易 华 录	2021 年 10 月 13 日	460,096 .00	15,80 0.00		3. 14	555. 89		
兴业 证券	20211013 00020615	中际 旭创	2021 年 10 月 13 日	396,743 .00	11,30 0.00		3. 14	479. 34		
兴业 证券	20211013 00020617	光线 传媒	2021 年 10 月 13 日	211,564 .00	23,30 0.00		3. 14	255. 61		
兴业 证券	20211013 00020619	利 亚 德	2021 年 10 月 13 日	411,060 .00	40,30 0.00		3. 14	496. 64		
兴业 证券	20211013 00020621	华宇 软件	2021 年 10 月 13 日	186,140 .00	16,40 0.00		3. 14	224. 89		
兴业 证券	20211013 00020623	晶盛 机电	2021 年 10 月 13 日	806,704 .00	12,70 0.00		3. 14	974. 66		
兴业 证券	20211013 00020625	掌趣 科技	2021 年 10 月 13 日	212,550 .00	54,50 0.00		3. 14	256. 80		
兴业 证券	20211013 00020627	光环 新网	2021 年 10 月 13 日	288,686 .00	21,40 0.00		3. 14	348. 79		
兴业 证券	20211013 00020629	昆仑 万维	2021 年 10 月 13 日	297,108 .00	16,20 0.00		3. 14	358. 97		
华泰 证券	20211013 00020637	光威 复材	2021 年 10 月 13 日	1,009,7 48.00	16,40 0.00		3. 14	1,33 4.35		
华泰 证券	20211013 00020639	新 宙 邦	2021 年 10 月 13 日	1,603,0 62.00	11,10 0.00		3. 14	2,11 8.39		
华泰 证券	20211013 00020641	迪安 诊断	2021 年 10 月 13 日	520,608 .00	17,60 0.00		3. 14	687. 97		
华泰 证券	20211013 00020643	易 华 录	2021 年 10 月 13 日	302,848 .00	10,40 0.00		3. 14	400. 20		
华泰 证券	20211013 00020645	我武 生物	2021 年 10 月 13 日	1,018,8 10.00	17,00 0.00		3. 14	1,34 6.32		
华泰 证券	20211013 00020649	神州 泰岳	2021 年 10 月 13 日	230,100 .00	39,00 0.00		3. 14	304. 07		
华泰 证券	20211013 00020651	蓝色 光标	2021 年 10 月 13 日	221,364 .00	39,60 0.00		3. 14	292. 53		
华泰 证券	20211013 00020653	豆神 教育	2021 年 10 月 13 日	56,028. 00	13,80 0.00		3. 14	74.0 4		
华泰	20211013	特	2021 年 10	323,764	12,40		14	3. 427.		

证券	00020655	锐德	月 13 日	.00	0.00		50	84		
华泰 证券	20211013 00020657	安科 生物	2021 年 10 月 13 日	292,980 .00	22,80 0.00		3. 14	387. 50		
华泰 证券	20211013 00020659	顺网 科技	2021 年 10 月 13 日	124,400 .00	10,00 0.00		3. 14	164. 50		
华泰 证券	20211013 00020661	网宿 科技	2021 年 10 月 13 日	230,490 .00	39,00 0.00		3. 14	304. 50		
华泰 证券	20211013 00020663	长信 科技	2021 年 10 月 13 日	409,920 .00	48,80 0.00		3. 14	541. 50		
华泰 证券	20211013 00020665	机 器 人	2021 年 10 月 13 日	266,848 .00	24,80 0.00		3. 14	352. 50		
华泰 证券	20211013 00020667	华策 影视	2021 年 10 月 13 日	134,838 .00	22,70 0.00		3. 14	178. 50		
华泰 证券	20211013 00020669	红日 药业	2021 年 10 月 13 日	155,295 .00	35,70 0.00		3. 14	205. 50		
华泰 证券	20211013 00020671	东方 国信	2021 年 10 月 13 日	148,442 .00	16,10 0.00		3. 14	196. 50		
华泰 证券	20211013 00020673	三聚 环保	2021 年 10 月 13 日	181,350 .00	27,90 0.00		3. 14	239. 50		
华泰 证券	20211013 00020675	汤臣 倍健	2021 年 10 月 13 日	401,882 .00	16,90 0.00		3. 14	531. 50		
华泰 证券	20211013 00020677	碧 水 源	2021 年 10 月 13 日	321,200 .00	44,00 0.00		3. 14	424. 50		
华泰 证券	20211013 00020679	万达 信息	2021 年 10 月 13 日	301,372 .00	23,60 0.00		3. 14	398. 50		
华泰 证券	20211013 00020681	欣 旺 达	2021 年 10 月 13 日	877,095 .00	21,90 0.00		3. 14	1,15 9.05		
华泰 证券	20211013 00020683	长盈 精密	2021 年 10 月 13 日	209,638 .00	14,30 0.00		3. 14	277. 50		
华泰 证券	20211013 00020685	华宇 软件	2021 年 10 月 13 日	187,275 .00	16,50 0.00		3. 14	247. 50		
华泰 证券	20211013 00020687	华峰 超纤	2021 年 10 月 13 日	122,010 .00	24,50 0.00		3. 14	161. 50		
华泰 证券	20211013 00020689	利 亚 德	2021 年 10 月 13 日	412,080 .00	40,40 0.00		3. 14	544. 50		
华泰 证券	20211013 00020691	捷成 股份	2021 年 10 月 13 日	174,234 .00	40,90 0.00		3. 14	230. 50		
华泰 证券	20211013 00020693	掌趣 科技	2021 年 10 月 13 日	213,720 .00	54,80 0.00		3. 14	282. 50		

华泰 证券	20211013 00020695	光线 传媒	2021 年 10 月 13 日	210,656 .00	23,20 0.00	14	3. 50	278. 37		
华泰 证券	20211013 00020697	国瓷 材料	2021 年 10 月 13 日	713,115 .00	15,90 0.00	14	3. 50	942. 36		
兴业 证券	20211013 00020699	豆神 教育	2021 年 10 月 13 日	56,028. 00	13,80 0.00	14	3. 20	67.6 9		
兴业 证券	20211013 00020701	机 器 人	2021 年 10 月 13 日	265,772 .00	24,70 0.00	14	3. 20	321. 11		
兴业 证券	20211013 00020703	长信 科技	2021 年 10 月 13 日	408,240 .00	48,60 0.00	14	3. 20	493. 23		
兴业 证券	20211013 00020705	万达 信息	2021 年 10 月 13 日	300,095 .00	23,50 0.00	14	3. 20	362. 57		
兴业 证券	20211013 00020707	长盈 精密	2021 年 10 月 13 日	208,172 .00	14,20 0.00	14	3. 20	251. 51		
兴业 证券	20211013 00020709	东方 国信	2021 年 10 月 13 日	147,520 .00	16,00 0.00	14	3. 20	178. 23		
华泰 证券	20211013 00020763	万孚 生物	2021 年 10 月 13 日	445,887 .00	10,30 0.00	14	3. 50	589. 23		
华泰 证券	20211013 00020765	迈克 生物	2021 年 10 月 13 日	339,696 .00	11,20 0.00	14	3. 50	448. 90		
华泰 证券	20211013 00020767	开山 股份	2021 年 10 月 13 日	181,440 .00	10,80 0.00	14	3. 50	239. 77		
华泰 证券	20211013 00020769	普利 制药	2021 年 10 月 13 日	504,186 .00	10,20 0.00	14	3. 50	666. 27		
华泰 证券	20211020 00005241	卫宁 健康	2021 年 10 月 20 日	922,074 .00	67,70 0.00	28	3. 50	2,43 6.98		
华泰 证券	20211022 00043496	碧 水 源	2021 年 10 月 22 日	613,900 .00	87,70 0.00	14	3. 50	811. 25		
华泰 证券	20211022 00043498	华峰 超纤	2021 年 10 月 22 日	229,320 .00	49,00 0.00	14	3. 50	303. 04		
华泰 证券	20211022 00043500	光环 新网	2021 年 10 月 22 日	561,536 .00	42,80 0.00	14	3. 50	742. 05		
华泰 证券	20211022 00043502	汤臣 倍健	2021 年 10 月 22 日	840,141 .00	33,70 0.00	14	3. 50	1,11 0.22		
华泰 证券	20211022 00043504	豆神 教育	2021 年 10 月 22 日	104,706 .00	27,70 0.00	14	3. 50	138. 37		
华泰 证券	20211022 00043506	三聚 环保	2021 年 10 月 22 日	338,656 .00	55,70 0.00	14	3. 50	447. 52		
华泰 证券	20211022 00043508	红日 药业	2021 年 10 月 22 日	299,880 .00	71,40 0.00	14	3. 50	396. 28		
华泰 证券	20211022 00043510	顺网 科技	2021 年 10 月 22 日	256,497 .00	19,30 0.00	14	3. 50	338. 95		

华泰 证券	20211022 00043512	万达 信息	2021 年 10 月 22 日	560,490 .00	47,10 0.00	14	3. 50	740. 67		
华泰 证券	20211022 00043514	长盈 精密	2021 年 10 月 22 日	431,775 .00	28,50 0.00	14	3. 50	570. 58		
华泰 证券	20211022 00043516	易 华 录	2021 年 10 月 22 日	476,686 .00	15,80 0.00	14	3. 50	629. 92		
华泰 证券	20211022 00043518	东方 国信	2021 年 10 月 22 日	289,920 .00	32,00 0.00	14	3. 50	383. 12		
华泰 证券	20211022 00043520	光线 传媒	2021 年 10 月 22 日	433,380 .00	46,60 0.00	14	3. 50	572. 70		
华泰 证券	20211022 00043522	北京 君正	2021 年 10 月 22 日	1,299,9 00.00	10,00 0.00	14	3. 50	1,71 7.78		
华泰 证券	20211022 00043524	国瓷 材料	2021 年 10 月 22 日	1,452,6 24.00	31,80 0.00	14	3. 50	1,91 9.59		
华泰 证券	20211022 00043526	开山 股份	2021 年 10 月 22 日	257,951 .00	15,70 0.00	14	3. 50	340. 87		
华泰 证券	20211217 00001412	特 锐 德	2021 年 12 月 17 日	680,560 .00	23,50 0.00	14	3. 50	899. 34		
华泰 证券	20211217 00001414	机 器 人	2021 年 12 月 17 日	488,898 .00	47,10 0.00	14	3. 50	646. 06		
华泰 证券	20211217 00001416	网宿 科技	2021 年 12 月 17 日	614,718 .00	92,30 0.00	14	3. 50	812. 33		
华泰 证券	20211217 00001418	安科 生物	2021 年 12 月 17 日	537,888 .00	43,10 0.00	14	3. 50	710. 80		
华泰 证券	20211217 00001420	汤臣 倍健	2021 年 12 月 17 日	806,400 .00	32,00 0.00	14	3. 50	1,06 5.63		
华泰 证券	20211217 00001422	信维 通信	2021 年 12 月 17 日	904,904 .00	36,40 0.00	14	3. 50	1,19 5.80		
华泰 证券	20211217 00001424	华策 影视	2021 年 12 月 17 日	284,192 .00	42,80 0.00	14	3. 50	375. 55		
华泰 证券	20211217 00001426	东方 国信	2021 年 12 月 17 日	325,422 .00	30,30 0.00	14	3. 50	430. 03		
华泰 证券	20211217 00001428	易 华 录	2021 年 12 月 17 日	510,380 .00	15,10 0.00	14	3. 50	674. 45		
华泰 证券	20211217 00001430	捷成 股份	2021 年 12 月 17 日	455,700 .00	77,50 0.00	14	3. 50	602. 19		
华泰 证券	20211217 00001432	万达 信息	2021 年 12 月 17 日	581,547 .00	44,70 0.00	14	3. 50	768. 50		
华泰 证券	20211217 00001434	蓝色 光标	2021 年 12 月 17 日	1,043,2 29.00	93,90 0.00	14	3. 50	1,37 8.59		

华泰 证券	20211217 00001436	新 宙 邦	2021 年 12 月 17 日	1,253,3 40.00	10,80 0.00	14	3. 50	1,65 6.25		
华泰 证券	20211217 00001438	红日 药业	2021 年 12 月 17 日	294,007 .00	67,90 0.00	14	3. 50	388. 52		
华泰 证券	20211217 00001440	碧 水 源	2021 年 12 月 17 日	623,656 .00	83,60 0.00	14	3. 50	824. 14		
华泰 证券	20211217 00001442	长盈 精密	2021 年 12 月 17 日	629,562 .00	31,70 0.00	14	3. 50	831. 95		
华泰 证券	20211217 00001444	长信 科技	2021 年 12 月 17 日	1,083,4 20.00	92,60 0.00	14	3. 50	1,43 1.70		
华泰 证券	20211217 00001446	三聚 环保	2021 年 12 月 17 日	441,490 .00	53,00 0.00	14	3. 50	583. 41		
华泰 证券	20211217 00001448	容百 科技	2021 年 12 月 17 日	1,176,3 47.00	10,10 0.00	14	3. 50	1,55 4.50		
华泰 证券	20211217 00001450	睿创 微纳	2021 年 12 月 17 日	751,945 .00	10,10 0.00	14	3. 50	993. 67		
华泰 证券	20211217 00001452	芯原 股份	2021 年 12 月 17 日	726,144 .00	9,300 .00	14	3. 50	959. 58		
华泰 证券	20211217 00001454	微芯 生物	2021 年 12 月 17 日	317,595 .00	9,300 .00	14	3. 50	419. 69		
华泰 证券	20211217 00001456	圣湘 生物	2021 年 12 月 17 日	262,800 .00	4,500 .00	14	3. 50	347. 28		
华泰 证券	20211217 00001458	思 瑞 浦	2021 年 12 月 17 日	1,044,3 12.00	1,200 .00	14	3. 50	1,38 0.02		
华泰 证券	20211217 00001460	南微 医学	2021 年 12 月 17 日	455,600 .00	2,000 .00	14	3. 50	602. 06		
华泰 证券	20211217 00001462	凯赛 生物	2021 年 12 月 17 日	865,270 .00	4,700 .00	14	3. 50	1,14 3.43		
华泰 证券	20211217 00001464	杭可 科技	2021 年 12 月 17 日	527,436 .00	4,600 .00	14	3. 50	696. 99		
华泰 证券	20211217 00001466	道通 科技	2021 年 12 月 17 日	819,366 .00	10,20 0.00	14	3. 50	1,08 2.77		
华泰 证券	20211217 00001468	虹软 科技	2021 年 12 月 17 日	331,331 .00	7,700 .00	14	3. 50	437. 84		
华泰 证券	20211217 00001470	柏楚 电子	2021 年 12 月 17 日	440,000 .00	1,100 .00	14	3. 50	581. 45		
华泰 证券	20211217 00001472	晶晨 股份	2021 年 12 月 17 日	1,115,9 07.00	9,300 .00	14	3. 50	1,47 4.63		
华泰 证券	20211221 00000344	国瓷 材料	2021 年 12 月 21 日	1,257,4 50.00	30,30 0.00	14	3. 50	1,18 6.91	1,289, 871.00	1,22 2.52
华泰	20211221	华宇	2021 年 12	402,480	31,20	28	3.	390.	396,24	402.

证券	00000349	软件	月 21 日	.00	0.00		60	76	0.00	48
华泰 证券	20211221 00000358	国瓷 材料	2021 年 12 月 21 日	1,257,4 50.00	30,30 0.00		3. 28	1,22 60	1,289, 0.83	1,25 871.00
华泰 证券	20211221 00000359	利 亚 德	2021 年 12 月 21 日	785,916 .00	76,60 0.00		3. 14	741. 50	785,15 0.00	764. 09
华泰 证券	20211221 00000360	国瓷 材料	2021 年 12 月 21 日	1,257,4 50.00	30,30 0.00		3. 28	1,22 60	1,289, 0.83	1,25 871.00
华泰 证券	20211221 00000362	利 亚 德	2021 年 12 月 21 日	785,916 .00	76,60 0.00		3. 28	763. 60	785,15 0.00	785. 92
华泰 证券	20211221 00000363	国瓷 材料	2021 年 12 月 21 日	1,257,4 50.00	30,30 0.00		3. 14	1,18 50	1,289, 6.91	1,22 871.00
华泰 证券	20211221 00000364	华宇 软件	2021 年 12 月 21 日	402,480 .00	31,20 0.00		3. 14	379. 50	396,24 90	391. 30
华泰 证券	20211221 00000380	开山 股份	2021 年 12 月 21 日	230,250 .00	15,00 0.00		3. 28	223. 60	238,20 54	230. 0.00
华泰 证券	20211221 00000382	开山 股份	2021 年 12 月 21 日	230,250 .00	15,00 0.00		3. 14	217. 50	238,20 33	223. 0.00
华泰 证券	20211221 00000393	开山 股份	2021 年 12 月 21 日	230,250 .00	15,00 0.00		3. 14	217. 50	238,20 33	223. 0.00
华泰 证券	20211221 00000399	华宇 软件	2021 年 12 月 21 日	402,480 .00	31,20 0.00		3. 28	390. 60	396,24 76	402. 0.00
华泰 证券	20211221 00000404	华宇 软件	2021 年 12 月 21 日	402,480 .00	31,20 0.00		3. 14	379. 50	396,24 90	391. 0.00
华泰 证券	20211221 00000406	开山 股份	2021 年 12 月 21 日	230,250 .00	15,00 0.00		3. 28	223. 60	238,20 54	230. 0.00
华泰 证券	20211221 00000407	掌趣 科技	2021 年 12 月 21 日	471,573 .00	104,1 00.00		3. 28	457. 60	505,92 84	471. 6.00
华泰 证券	20211221 00000408	利 亚 德	2021 年 12 月 21 日	785,916 .00	76,60 0.00		3. 28	763. 60	785,15 0.00	785. 92
华泰 证券	20211221 00000412	掌趣 科技	2021 年 12 月 21 日	471,573 .00	104,1 00.00		3. 14	445. 50	505,92 12	458. 6.00
华泰 证券	20211221 00000414	掌趣 科技	2021 年 12 月 21 日	471,573 .00	104,1 00.00		3. 28	457. 60	505,92 84	471. 6.00
华泰 证券	20211221 00000422	掌趣 科技	2021 年 12 月 21 日	471,573 .00	104,1 00.00		3. 14	445. 50	505,92 12	458. 6.00
华泰 证券	20211221 00000426	中际 旭创	2021 年 12 月 21 日	892,319 .00	21,10 0.00		3. 14	842. 50	896,75 26	867. 0.00
华泰 证券	20211221 00000428	我武 生物	2021 年 12 月 21 日	656,434 .00	11,80 0.00		3. 14	619. 50	676,14 61	638. 0.00
华泰 证券	20211221 00000430	我武 生物	2021 年 12 月 21 日	656,434 .00	11,80 0.00		3. 14	619. 50	676,14 61	638. 0.00

华泰 证券	20211221 00000436	我武 生物	2021 年 12 月 21 日	656,434 .00	11,80 0.00	28	3. 60	637. 31	676,14 0.00	656. 43
华泰 证券	20211221 00000437	利 亚 德	2021 年 12 月 21 日	785,916 .00	76,60 0.00	14	3. 50	741. 83	785,15 0.00	764. 09
华泰 证券	20211221 00000450	中际 旭创	2021 年 12 月 21 日	892,319 .00	21,10 0.00	14	3. 50	842. 26	896,75 0.00	867. 53
华泰 证券	20211221 00000458	中际 旭创	2021 年 12 月 21 日	892,319 .00	21,10 0.00	28	3. 60	866. 33	896,75 0.00	892. 32
华泰 证券	20211221 00000459	中际 旭创	2021 年 12 月 21 日	892,319 .00	21,10 0.00	28	3. 60	866. 33	896,75 0.00	892. 32
华泰 证券	20211221 00000479	捷成 股份	2021 年 12 月 21 日	447,950 .00	77,50 0.00	28	3. 60	434. 90	490,57 5.00	447. 95
华泰 证券	20211221 00000481	捷成 股份	2021 年 12 月 21 日	447,950 .00	77,50 0.00	28	3. 60	434. 90	490,57 5.00	447. 95
华泰 证券	20211221 00000484	北京 君正	2021 年 12 月 21 日	924,618 .00	7,300 .00	28	3. 60	897. 69	978,20 0.00	924. 62
华泰 证券	20211221 00000485	北京 君正	2021 年 12 月 21 日	924,618 .00	7,300 .00	28	3. 60	897. 69	978,20 0.00	924. 62
华泰 证券	20211221 00000493	易 华 录	2021 年 12 月 21 日	537,560 .00	15,10 0.00	14	3. 50	507. 41	533,78 5.00	522. 63
华泰 证券	20211221 00000494	易 华 录	2021 年 12 月 21 日	537,560 .00	15,10 0.00	14	3. 50	507. 41	533,78 5.00	522. 63
华泰 证券	20211221 00000497	万达 信息	2021 年 12 月 21 日	575,736 .00	44,70 0.00	14	3. 50	543. 44	581,99 4.00	559. 74
华泰 证券	20211221 00000501	万达 信息	2021 年 12 月 21 日	575,736 .00	44,70 0.00	14	3. 50	543. 44	581,99 4.00	559. 74
华泰 证券	20211221 00000503	东方 国信	2021 年 12 月 21 日	320,574 .00	30,30 0.00	28	3. 60	311. 24	327,24 0.00	320. 57
华泰 证券	20211221 00000506	万达 信息	2021 年 12 月 21 日	575,736 .00	44,70 0.00	28	3. 60	558. 97	581,99 4.00	575. 74
华泰 证券	20211221 00000507	捷成 股份	2021 年 12 月 21 日	447,950 .00	77,50 0.00	14	3. 50	422. 82	490,57 5.00	435. 51
华泰 证券	20211221 00000517	捷成 股份	2021 年 12 月 21 日	447,950 .00	77,50 0.00	14	3. 50	422. 82	490,57 5.00	435. 51
华泰 证券	20211221 00000528	万达 信息	2021 年 12 月 21 日	575,736 .00	44,70 0.00	28	3. 60	558. 97	581,99 4.00	575. 74
华泰 证券	20211221 00000540	光线 传媒	2021 年 12 月 21 日	511,394 .00	44,20 0.00	28	3. 60	496. 50	567,97 0.00	511. 39
华泰 证券	20211221 00000542	光线 传媒	2021 年 12 月 21 日	511,394 .00	44,20 0.00	14	3. 50	482. 71	567,97 0.00	497. 19
华泰	20211221	卫宁	2021 年 12	980,400	64,50	28	3.	951.	1,081,	980.

证券	00000543	健康	月 21 日	.00	0.00		60	84	020.00	40
华泰	20211221	光线	2021 年 12	511,394	44,20		3.	496.	567,97	511.
证券	00000544	传媒	月 21 日	.00	0.00	28	60	50	0.00	39
华泰	20211221	卫宁	2021 年 12	980,400	64,50		3.	925.	1,081,	953.
证券	00000552	健康	月 21 日	.00	0.00	14	50	40	020.00	17
华泰	20211221	卫宁	2021 年 12	980,400	64,50		3.	925.	1,081,	953.
证券	00000555	健康	月 21 日	.00	0.00	14	50	40	020.00	17
华泰	20211221	卫宁	2021 年 12	980,400	64,50		3.	951.	1,081,	980.
证券	00000560	健康	月 21 日	.00	0.00	28	60	84	020.00	40
华泰	20211221	迪安	2021 年 12	524,144	16,40		3.	494.	550,54	509.
证券	00000564	诊断	月 21 日	.00	0.00	14	50	74	8.00	58
华泰	20211221	北京	2021 年 12	924,618	7,300		3.	872.	978,20	898.
证券	00000568	君正	月 21 日	.00	.00	14	50	75	0.00	93
华泰	20211221	北京	2021 年 12	924,618	7,300		3.	872.	978,20	898.
证券	00000574	君正	月 21 日	.00	.00	14	50	75	0.00	93
华泰	20211221	光线	2021 年 12	511,394	44,20		3.	482.	567,97	497.
证券	00000587	传媒	月 21 日	.00	0.00	14	50	71	0.00	19
华泰	20211221	迪安	2021 年 12	524,144	16,40		3.	494.	550,54	509.
证券	00000588	诊断	月 21 日	.00	0.00	14	50	74	8.00	58
华泰	20211221	迪安	2021 年 12	524,144	16,40		3.	508.	550,54	524.
证券	00000597	诊断	月 21 日	.00	0.00	28	60	88	8.00	14
华泰	20211221	迪安	2021 年 12	524,144	16,40		3.	508.	550,54	524.
证券	00000601	诊断	月 21 日	.00	0.00	28	60	88	8.00	14
华泰	20211221	迈为	2021 年 12	1,246,5	1,900		3.	1,21	1,220,	1,24
证券	00000602	股份	月 21 日	52.00	.00	28	60	0.24	370.00	6.55
华泰	20211221	迈为	2021 年 12	1,246,5	1,900		3.	1,17	1,220,	1,21
证券	00000607	股份	月 21 日	52.00	.00	14	50	6.63	370.00	1.93
华泰	20211221	迈为	2021 年 12	1,246,5	1,900		3.	1,21	1,220,	1,24
证券	00000608	股份	月 21 日	52.00	.00	28	60	0.24	370.00	6.55
华泰	20211221	迈为	2021 年 12	1,246,5	1,900		3.	1,17	1,220,	1,21
证券	00000615	股份	月 21 日	52.00	.00	14	50	6.63	370.00	1.93
华泰	20211221	光威	2021 年 12	966,186	11,70		3.	911.	988,41	939.
证券	00000618	复材	月 21 日	.00	0.00	14	50	99	6.00	35
华泰	20211221	普利	2021 年 12	492,030	9,900		3.	464.	544,89	478.
证券	00000619	制药	月 21 日	.00	.00	14	50	43	6.00	36
华泰	20211221	普利	2021 年 12	492,030	9,900		3.	477.	544,89	492.
证券	00000620	制药	月 21 日	.00	.00	28	60	70	6.00	03
华泰	20211221	普利	2021 年 12	492,030	9,900		3.	464.	544,89	478.
证券	00000622	制药	月 21 日	.00	.00	14	50	43	6.00	36
华泰	20211221	普利	2021 年 12	492,030	9,900		3.	477.	544,89	492.
证券	00000631	制药	月 21 日	.00	.00	28	60	70	6.00	03
华泰	20211221	光威	2021 年 12	966,186	11,70		3.	911.	988,41	939.
证券	00000632	复材	月 21 日	.00	0.00	14	50	99	6.00	35
华泰	20211221	光威	2021 年 12	966,186	11,70	28	3.	938.	988,41	966.

证券	00000642	复材	月 21 日	.00	0.00		60	04	6.00	19
华泰 证券	20211221 00000643	光威 复材	2021 年 12 月 21 日	966,186 .00	11,70 0.00		3.	938.	988,41	966.
华泰 证券	20211221 00000660	昆仑 万维	2021 年 12 月 21 日	819,470 .00	36,10 0.00	28	60	04	6.00	19
华泰 证券	20211221 00000666	光环 新网	2021 年 12 月 21 日	662,160 .00	46,50 0.00	14	50	02	0.00	77
华泰 证券	20211221 00000668	光环 新网	2021 年 12 月 21 日	662,160 .00	46,50 0.00	28	60	87	0.00	16
华泰 证券	20211221 00000669	光环 新网	2021 年 12 月 21 日	662,160 .00	46,50 0.00	28	60	87	0.00	16
华泰 证券	20211221 00000674	光环 新网	2021 年 12 月 21 日	662,160 .00	46,50 0.00	14	50	02	0.00	77
华泰 证券	20211221 00000676	昆仑 万维	2021 年 12 月 21 日	819,470 .00	36,10 0.00	14	50	50	5.00	71
华泰 证券	20211221 00000679	迈克 生物	2021 年 12 月 21 日	470,232 .00	16,80 0.00	14	50	85	2.00	17
华泰 证券	20211221 00000680	迈克 生物	2021 年 12 月 21 日	470,232 .00	16,80 0.00	28	60	54	2.00	23
华泰 证券	20211221 00000683	昆仑 万维	2021 年 12 月 21 日	819,470 .00	36,10 0.00	14	50	50	5.00	71
华泰 证券	20211022 00043528	中际 旭创	2021 年 10 月 22 日	741,732 .00	22,60 0.00	14	50	17		
华泰 证券	20211022 00043530	晶盛 机电	2021 年 10 月 22 日	1,874,2 50.00	25,50 0.00	14	50	6.76		
华泰 证券	20211022 00043532	捷成 股份	2021 年 10 月 22 日	333,336 .00	81,70 0.00	14	50	49		
华泰 证券	20211022 00043534	万孚 生物	2021 年 10 月 22 日	417,852 .00	10,60 0.00	14	50	18		
华泰 证券	20211022 00043536	寒锐 钴业	2021 年 10 月 22 日	806,100 .00	10,00 0.00	14	50	5.23		
华泰 证券	20211022 00043538	欣 旺 达	2021 年 10 月 22 日	1,972,1 81.00	43,70 0.00	14	50	6.17		
华泰 证券	20211022 00043540	迪安 诊断	2021 年 10 月 22 日	522,536 .00	17,20 0.00	14	50	51		
华泰 证券	20211022 00043542	利 亚 德	2021 年 10 月 22 日	742,326 .00	80,60 0.00	14	50	96		
华泰 证券	20211022 00043544	卫宁 健康	2021 年 10 月 22 日	892,963 .00	67,70 0.00	14	50	0.02		
华泰 证券	20211022 00043546	普利 制药	2021 年 10 月 22 日	477,984 .00	10,40 0.00	14	50	64		
华泰	20211022	我武	2021 年 10	574,704	10,40	14	3.	759.		

证券	00043548	生物	月 22 日	.00	0.00		50	45		
华泰 证券	20211022 00043550	网宿 科技	2021 年 10 月 22 日	434,682 .00	77,90 0.00		3. 14	574. 42		
华泰 证券	20211022 00043552	安科 生物	2021 年 10 月 22 日	557,830 .00	45,50 0.00		3. 14	737. 15		
华泰 证券	20211022 00043554	昆仑 万维	2021 年 10 月 22 日	587,600 .00	32,50 0.00		3. 14	776. 49		
华泰 证券	20211022 00043556	光威 复材	2021 年 10 月 22 日	775,269 .00	12,30 0.00		3. 14	1,02 4.49		
华泰 证券	20211022 00043558	景 嘉 微	2021 年 10 月 22 日	1,280,8 00.00	10,00 0.00		3. 14	1,69 2.54		
华泰 证券	20211022 00043560	华宇 软件	2021 年 10 月 22 日	356,208 .00	32,80 0.00		3. 14	470. 72		
华泰 证券	20211022 00043562	晶晨 股份	2021 年 10 月 22 日	1,088,5 00.00	10,00 0.00		3. 14	1,43 8.42		
华泰 证券	20211022 00043564	机 器 人	2021 年 10 月 22 日	512,278 .00	49,40 0.00		3. 14	676. 96		
华泰 证券	20211022 00043566	特 锐 德	2021 年 10 月 22 日	628,615 .00	24,70 0.00		3. 14	830. 69		
华泰 证券	20211022 00043860	卫宁 健康	2021 年 10 月 22 日	447,141 .00	33,90 0.00		3. 14	590. 88		
兴业 证券	20211022 00044848	卫宁 健康	2021 年 10 月 22 日	445,822 .00	33,80 0.00		3. 14	538. 64		
华泰 证券	20211022 00047724	卫宁 健康	2021 年 10 月 22 日	892,963 .00	67,70 0.00		3. 14	1,18 0.02		
华泰 证券	20211022 00048178	普利 制药	2021 年 10 月 22 日	468,792 .00	10,20 0.00		3. 14	619. 49		
华泰 证券	20211022 00048180	万孚 生物	2021 年 10 月 22 日	406,026 .00	10,30 0.00		3. 14	536. 55		
华泰 证券	20211022 00048182	开山 股份	2021 年 10 月 22 日	177,444 .00	10,80 0.00		3. 14	234. 49		
华泰 证券	20211022 00048184	我武 生物	2021 年 10 月 22 日	939,420 .00	17,00 0.00		3. 14	1,24 1.41		
华泰 证券	20211022 00048186	迪安 诊断	2021 年 10 月 22 日	534,688 .00	17,60 0.00		3. 14	706. 57		
华泰 证券	20211022 00048188	迈克 生物	2021 年 10 月 22 日	304,976 .00	11,20 0.00		3. 14	403. 02		
华泰 证券	20211022 00048190	新 宙 邦	2021 年 10 月 22 日	1,471,6 38.00	11,10 0.00		3. 14	1,94 4.72		
华泰	20211022	易	2021 年 10	313,768	10,40	14	3.	414.		

证券	00048192	华录	月 22 日	.00	0.00		50	63		
华泰 证券	20211022 00049320	豆神 教育	2021 年 10 月 22 日	104,706 .00	27,70 0.00		3. 14	138. 50	37	
华泰 证券	20211022 00049322	三聚 环保	2021 年 10 月 22 日	338,656 .00	55,70 0.00		3. 14	447. 50	52	
华泰 证券	20211022 00049324	欣 旺 达	2021 年 10 月 22 日	1,972,1 81.00	43,70 0.00		3. 14	2,60 50	6.17	
华泰 证券	20211022 00049326	蓝色 光标	2021 年 10 月 22 日	395,000 .00	79,00 0.00		3. 14	521. 50	98	
华泰 证券	20211022 00049328	北京 君正	2021 年 10 月 22 日	1,299,9 00.00	10,00 0.00		3. 14	1,71 50	7.78	
华泰 证券	20211022 00049330	国瓷 材料	2021 年 10 月 22 日	1,452,6 24.00	31,80 0.00		3. 14	1,91 50	9.59	
华泰 证券	20211022 00049332	机 器 人	2021 年 10 月 22 日	512,278 .00	49,40 0.00		3. 14	676. 50	96	
华泰 证券	20211022 00049334	寒锐 钴业	2021 年 10 月 22 日	806,100 .00	10,00 0.00		3. 14	1,06 50	5.23	
华泰 证券	20211022 00049336	光环 新网	2021 年 10 月 22 日	561,536 .00	42,80 0.00		3. 14	742. 50	05	
华泰 证券	20211022 00049338	长盈 精密	2021 年 10 月 22 日	431,775 .00	28,50 0.00		3. 14	570. 50	58	
华泰 证券	20211022 00049340	迪安 诊断	2021 年 10 月 22 日	522,536 .00	17,20 0.00		3. 14	690. 50	51	
华泰 证券	20211022 00049342	景 嘉 微	2021 年 10 月 22 日	1,280,8 00.00	10,00 0.00		3. 14	1,69 50	2.54	
华泰 证券	20211022 00049344	红日 药业	2021 年 10 月 22 日	299,880 .00	71,40 0.00		3. 14	396. 50	28	
华泰 证券	20211022 00049346	普利 制药	2021 年 10 月 22 日	477,984 .00	10,40 0.00		3. 14	631. 50	64	
华泰 证券	20211022 00049348	道通 科技	2021 年 10 月 22 日	679,200 .00	10,00 0.00		3. 14	897. 50	54	
华泰 证券	20211022 00049350	晶晨 股份	2021 年 10 月 22 日	1,088,5 00.00	10,00 0.00		3. 14	1,43 50	8.42	
华泰 证券	20211022 00049352	睿创 微纳	2021 年 10 月 22 日	784,600 .00	10,00 0.00		3. 14	1,03 50	6.82	
华泰 证券	20211022 00049354	微芯 生物	2021 年 10 月 22 日	385,500 .00	10,00 0.00		3. 14	509. 50	43	
华泰 证券	20211022 00049356	开山 股份	2021 年 10 月 22 日	257,951 .00	15,70 0.00		3. 14	340. 50	87	
华泰	20211022	昆仑	2021 年 10	587,600	32,50		14	3.	776.	

证券	00049358	万维	月 22 日	.00	0.00		50	49		
华泰 证券	20211022 00049360	华宇 软件	2021 年 10 月 22 日	356,208 .00	32,80 0.00	14	3. 50	470. 72		
华泰 证券	20211022 00049362	东方 国信	2021 年 10 月 22 日	289,920 .00	32,00 0.00	14	3. 50	383. 12		
华泰 证券	20211022 00049364	华策 影视	2021 年 10 月 22 日	248,952 .00	45,10 0.00	14	3. 50	328. 98		
华泰 证券	20211022 00049366	新 宙 邦	2021 年 10 月 22 日	1,511,4 12.00	11,40 0.00	14	3. 50	1,99 7.28		
华泰 证券	20211022 00049368	神州 泰岳	2021 年 10 月 22 日	465,600 .00	77,60 0.00	14	3. 50	615. 28		
华泰 证券	20211022 00049370	顺网 科技	2021 年 10 月 22 日	256,497 .00	19,30 0.00	14	3. 50	338. 95		
华泰 证券	20211022 00049372	特 锐 德	2021 年 10 月 22 日	628,615 .00	24,70 0.00	14	3. 50	830. 69		
华泰 证券	20211022 00049374	光线 传媒	2021 年 10 月 22 日	433,380 .00	46,60 0.00	14	3. 50	572. 70		
华泰 证券	20211022 00049376	中际 旭创	2021 年 10 月 22 日	741,732 .00	22,60 0.00	14	3. 50	980. 17		
华泰 证券	20211022 00049378	光威 复材	2021 年 10 月 22 日	775,269 .00	12,30 0.00	14	3. 50	1,02 4.49		
华泰 证券	20211022 00049380	虹软 科技	2021 年 10 月 22 日	382,900 .00	10,00 0.00	14	3. 50	505. 99		
华泰 证券	20211022 00049382	易 华 录	2021 年 10 月 22 日	476,686 .00	15,80 0.00	14	3. 50	629. 92		
华泰 证券	20211022 00049384	汤臣 倍健	2021 年 10 月 22 日	840,141 .00	33,70 0.00	14	3. 50	1,11 0.22		
华泰 证券	20211022 00049386	掌趣 科技	2021 年 10 月 22 日	420,035 .00	109,1 00.00	14	3. 50	555. 06		
华泰 证券	20211022 00049388	碧 水 源	2021 年 10 月 22 日	613,900 .00	87,70 0.00	14	3. 50	811. 25		
华泰 证券	20211022 00049390	晶盛 机电	2021 年 10 月 22 日	1,874,2 50.00	25,50 0.00	14	3. 50	2,47 6.76		
华泰 证券	20211022 00049392	利 亚 德	2021 年 10 月 22 日	742,326 .00	80,60 0.00	14	3. 50	980. 96		
华泰 证券	20211022 00049394	长信 科技	2021 年 10 月 22 日	759,132 .00	97,20 0.00	14	3. 50	1,00 3.17		
华泰 证券	20211022 00049396	万孚 生物	2021 年 10 月 22 日	417,852 .00	10,60 0.00	14	3. 50	552. 18		

华泰 证券	20211022 00049398	华峰 超纤	2021 年 10 月 22 日	229,320 .00	49,00 0.00	14	3. 50	303. 04		
华泰 证券	20211022 00049400	我武 生物	2021 年 10 月 22 日	574,704 .00	10,40 0.00	14	3. 50	759. 45		
华泰 证券	20211022 00049402	捷成 股份	2021 年 10 月 22 日	333,336 .00	81,70 0.00	14	3. 50	440. 49		
华泰 证券	20211022 00049404	碧 水 源	2021 年 10 月 22 日	613,900 .00	87,70 0.00	14	3. 50	811. 25		
华泰 证券	20211022 00049406	长信 科技	2021 年 10 月 22 日	759,132 .00	97,20 0.00	14	3. 50	1,00 3.17		
华泰 证券	20211022 00049408	机 器 人	2021 年 10 月 22 日	512,278 .00	49,40 0.00	14	3. 50	676. 96		
华泰 证券	20211022 00049410	捷成 股份	2021 年 10 月 22 日	333,336 .00	81,70 0.00	14	3. 50	440. 49		
华泰 证券	20211022 00049412	新 宙 邦	2021 年 10 月 22 日	1,511,4 12.00	11,40 0.00	14	3. 50	1,99 7.28		
华泰 证券	20211022 00049414	华策 影视	2021 年 10 月 22 日	248,952 .00	45,10 0.00	14	3. 50	328. 98		
华泰 证券	20211022 00049416	万达 信息	2021 年 10 月 22 日	560,490 .00	47,10 0.00	14	3. 50	740. 67		
华泰 证券	20211022 00049418	卫宁 健康	2021 年 10 月 22 日	892,963 .00	67,70 0.00	14	3. 50	1,18 0.02		
华泰 证券	20211022 00049420	迪安 诊断	2021 年 10 月 22 日	522,536 .00	17,20 0.00	14	3. 50	690. 51		
华泰 证券	20211022 00049422	国瓷 材料	2021 年 10 月 22 日	1,452,6 24.00	31,80 0.00	14	3. 50	1,91 9.59		
华泰 证券	20211022 00049424	三聚 环保	2021 年 10 月 22 日	338,656 .00	55,70 0.00	14	3. 50	447. 52		
华泰 证券	20211022 00049426	光环 新网	2021 年 10 月 22 日	561,536 .00	42,80 0.00	14	3. 50	742. 05		
华泰 证券	20211022 00049428	景 嘉 微	2021 年 10 月 22 日	1,280,8 00.00	10,00 0.00	14	3. 50	1,69 2.54		
华泰 证券	20211022 00049430	华宇 软件	2021 年 10 月 22 日	356,208 .00	32,80 0.00	14	3. 50	470. 72		
华泰 证券	20211022 00049432	我武 生物	2021 年 10 月 22 日	574,704 .00	10,40 0.00	14	3. 50	759. 45		
华泰 证券	20211022 00049434	迈克 生物	2021 年 10 月 22 日	422,065 .00	15,50 0.00	14	3. 50	557. 75		
华泰 证券	20211022 00049436	东方 国信	2021 年 10 月 22 日	289,920 .00	32,00 0.00	14	3. 50	383. 12		

华泰 证券	20211022 00049438	光威 复材	2021 年 10 月 22 日	775,269 .00	12,30 0.00	14	3. 50	1,02 4.49		
华泰 证券	20211022 00049440	寒锐 钴业	2021 年 10 月 22 日	806,100 .00	10,00 0.00	14	3. 50	1,06 5.23		
华泰 证券	20211022 00049442	汤臣 倍健	2021 年 10 月 22 日	840,141 .00	33,70 0.00	14	3. 50	1,11 0.22		
华泰 证券	20211022 00049444	掌趣 科技	2021 年 10 月 22 日	420,035 .00	109,1 00.00	14	3. 50	555. 06		
华泰 证券	20211022 00049446	万孚 生物	2021 年 10 月 22 日	417,852 .00	10,60 0.00	14	3. 50	552. 18		
华泰 证券	20211022 00049448	普利 制药	2021 年 10 月 22 日	477,984 .00	10,40 0.00	14	3. 50	631. 64		
华泰 证券	20211022 00049450	蓝色 光标	2021 年 10 月 22 日	395,000 .00	79,00 0.00	14	3. 50	521. 98		
华泰 证券	20211022 00049452	长盈 精密	2021 年 10 月 22 日	431,775 .00	28,50 0.00	14	3. 50	570. 58		
华泰 证券	20211022 00049454	微芯 生物	2021 年 10 月 22 日	385,500 .00	10,00 0.00	14	3. 50	509. 43		
华泰 证券	20211022 00049456	晶晨 股份	2021 年 10 月 22 日	1,088,5 00.00	10,00 0.00	14	3. 50	1,43 8.42		
华泰 证券	20211022 00049458	睿创 微纳	2021 年 10 月 22 日	784,600 .00	10,00 0.00	14	3. 50	1,03 6.82		
华泰 证券	20211022 00049460	道通 科技	2021 年 10 月 22 日	679,200 .00	10,00 0.00	14	3. 50	897. 54		
华泰 证券	20211022 00049462	虹软 科技	2021 年 10 月 22 日	382,900 .00	10,00 0.00	14	3. 50	505. 99		
华泰 证券	20211022 00049464	安科 生物	2021 年 10 月 22 日	557,830 .00	45,50 0.00	14	3. 50	737. 15		
华泰 证券	20211022 00049466	神州 泰岳	2021 年 10 月 22 日	465,600 .00	77,60 0.00	14	3. 50	615. 28		
华泰 证券	20211022 00049468	光线 传媒	2021 年 10 月 22 日	433,380 .00	46,60 0.00	14	3. 50	572. 70		
华泰 证券	20211022 00049470	顺网 科技	2021 年 10 月 22 日	256,497 .00	19,30 0.00	14	3. 50	338. 95		
华泰 证券	20211022 00049472	华峰 超纤	2021 年 10 月 22 日	229,320 .00	49,00 0.00	14	3. 50	303. 04		
华泰 证券	20211022 00049474	欣 旺 达	2021 年 10 月 22 日	1,972,1 81.00	43,70 0.00	14	3. 50	2,60 6.17		
华泰 证券	20211022 00049476	网宿 科技	2021 年 10 月 22 日	434,682 .00	77,90 0.00	14	3. 50	574. 42		
华泰 证券	20211022 00049478	开山 股份	2021 年 10 月 22 日	257,951 .00	15,70 0.00	14	3. 50	340. 87		
华泰	20211221	昆仑	2021 年 12	819,470	36,10	28	3.	795.	835,71	819.

证券	00000686	万维	月 21 日	.00	0.00		60	60	5.00	47
华泰 证券	20211221 00000690	博腾 股份	2021 年 12 月 21 日	1,049,4 36.00	12,30 0.00	14	3. 50	990. 57	1,100, 235.00	1,02 0.29
华泰 证券	20211221 00000691	博腾 股份	2021 年 12 月 21 日	1,049,4 36.00	12,30 0.00	28	3. 60	1,01 8.87	1,100, 235.00	1,04 9.44
华泰 证券	20211221 00000697	我武 生物	2021 年 12 月 21 日	656,434 .00	11,80 0.00	28	3. 60	637. 31	676,14 0.00	656. 43
华泰 证券	20211221 00000706	博腾 股份	2021 年 12 月 21 日	1,049,4 36.00	12,30 0.00	14	3. 50	990. 57	1,100, 235.00	1,02 0.29
华泰 证券	20211221 00000707	博腾 股份	2021 年 12 月 21 日	1,049,4 36.00	12,30 0.00	28	3. 60	1,01 8.87	1,100, 235.00	1,04 9.44
华泰 证券	20211221 00000714	迈克 生物	2021 年 12 月 21 日	470,232 .00	16,80 0.00	28	3. 60	456. 54	490,39 2.00	470. 23
华泰 证券	20211221 00000716	万孚 生物	2021 年 12 月 21 日	435,302 .00	11,80 0.00	14	3. 50	410. 88	464,68 4.00	423. 21
华泰 证券	20211221 00001846	安科 生物	2021 年 12 月 21 日	540,905 .00	43,10 0.00	28	3. 60	525. 15	564,17 9.00	540. 91
华泰 证券	20211221 00001847	网宿 科技	2021 年 12 月 21 日	613,795 .00	92,30 0.00	28	3. 60	595. 92	617,48 7.00	613. 80
华泰 证券	20211221 00001849	特 锐 德	2021 年 12 月 21 日	602,305 .00	23,50 0.00	28	3. 60	584. 76	584,44 5.00	602. 31
华泰 证券	20211221 00001851	红日 药业	2021 年 12 月 21 日	300,797 .00	67,90 0.00	28	3. 60	292. 04	531,65 7.00	300. 80
华泰 证券	20211221 00001852	新 宙 邦	2021 年 12 月 21 日	1,219,8 60.00	10,80 0.00	28	3. 60	1,18 4.33	1,220, 400.00	1,21 9.86
华泰 证券	20211221 00001853	蓝色 光标	2021 年 12 月 21 日	1,012,2 42.00	93,90 0.00	28	3. 60	982. 76	1,007, 547.00	1,01 2.24
华泰 证券	20211221 00001854	机 器 人	2021 年 12 月 21 日	488,427 .00	47,10 0.00	28	3. 60	474. 20	526,10 7.00	488. 43
华泰 证券	20211221 00001855	碧 水 源	2021 年 12 月 21 日	635,360 .00	83,60 0.00	28	3. 60	616. 85	601,08 4.00	635. 36
华泰 证券	20211221 00001858	三聚 环保	2021 年 12 月 21 日	458,980 .00	53,00 0.00	28	3. 60	445. 61	420,29 0.00	458. 98
华泰 证券	20211221 00001861	长盈 精密	2021 年 12 月 21 日	625,124 .00	31,70 0.00	28	3. 60	606. 92	628,92 8.00	625. 12
华泰 证券	20211221 00001862	华策 影视	2021 年 12 月 21 日	283,764 .00	42,80 0.00	28	3. 60	275. 50	289,75 6.00	283. 76
华泰 证券	20211221 00001865	信维 通信	2021 年 12 月 21 日	904,176 .00	36,40 0.00	28	3. 60	877. 84	921,64 8.00	904. 18
华泰	20211221	东方	2021 年 12	320,574	30,30	28	3.	311.	327,24	320.

证券	00001866	国信	月 21 日	.00	0.00		60	24	0.00	57
华泰 证券	20211221 00001867	汤臣 倍健	2021 年 12 月 21 日	830,400 .00	32,00 0.00		3. 28	806. 60	862,72 0.00	830. 40
华泰 证券	20211221 00001868	长信 科技	2021 年 12 月 21 日	1,080,6 42.00	92,60 0.00		3. 28	1,04 9.17	1,229, 728.00	1,08 0.64
华泰 证券	20211221 00001872	寒锐 钴业	2021 年 12 月 21 日	700,362 .00	8,200 .00		3. 28	679. 60	657,47 6.00	700. 36
华泰 证券	20211221 00001873	万孚 生物	2021 年 12 月 21 日	435,302 .00	11,80 0.00		3. 28	422. 60	464,68 4.00	435. 30
华泰 证券	20211221 00001878	景 嘉 微	2021 年 12 月 21 日	865,260 .00	5,700 .00		3. 28	840. 60	867,54 0.00	865. 26
华泰 证券	20211221 00001882	虹软 科技	2021 年 12 月 21 日	323,477 .00	7,700 .00		3. 28	314. 60	339,26 2.00	323. 48
华泰 证券	20211221 00001884	容百 科技	2021 年 12 月 21 日	1,151,4 00.00	10,10 0.00		3. 28	1,11 7.86	1,167, 358.00	1,15 1.40
华泰 证券	20211221 00001886	杭可 科技	2021 年 12 月 21 日	495,420 .00	4,600 .00		3. 28	480. 60	494,86 8.00	495. 42
华泰 证券	20211221 00001887	凯赛 生物	2021 年 12 月 21 日	834,861 .00	4,700 .00		3. 28	810. 60	866,11 6.00	834. 86
华泰 证券	20211221 00001888	睿创 微纳	2021 年 12 月 21 日	760,530 .00	10,10 0.00		3. 28	738. 60	793,55 7.00	760. 53
华泰 证券	20211221 00001889	南微 医学	2021 年 12 月 21 日	448,020 .00	2,000 .00		3. 28	434. 60	425,34 0.00	448. 02
华泰 证券	20211221 00001894	晶晨 股份	2021 年 12 月 21 日	1,109,7 69.00	9,300 .00		3. 28	1,07 7.45	1,210, 860.00	1,10 9.77
华泰 证券	20211221 00001896	道通 科技	2021 年 12 月 21 日	761,634 .00	10,20 0.00		3. 28	739. 60	809,88 0.00	761. 63
华泰 证券	20211221 00001897	圣湘 生物	2021 年 12 月 21 日	258,525 .00	4,500 .00		3. 28	251. 60	265,50 0.00	258. 53
华泰 证券	20211221 00001899	柏楚 电子	2021 年 12 月 21 日	419,199 .00	1,100 .00		3. 28	406. 60	424,00 6.00	419. 20
华泰 证券	20211221 00001901	芯原 股份	2021 年 12 月 21 日	699,360 .00	9,300 .00		3. 28	678. 60	719,44 8.00	699. 36
华泰 证券	20211221 00001902	微芯 生物	2021 年 12 月 21 日	321,315 .00	9,300 .00		3. 28	311. 60	325,59 3.00	321. 32
华泰 证券	20211221 00001903	思 瑞 浦	2021 年 12 月 21 日	987,744 .00	1,200 .00		3. 28	958. 60	921,60 0.00	987. 74
华泰 证券	20211221 00001914	特 锐 德	2021 年 12 月 21 日	602,305 .00	23,50 0.00		3. 14	568. 50	584,44 5.00	585. 57
华泰 证券	20211221 00001916	网宿 科技	2021 年 12 月 21 日	613,795 .00	92,30 0.00		3. 14	579. 50	617,48 7.00	596. 75

华泰 证券	20211221 00001918	碧 水 源	2021 年 12 月 21 日	635,360 .00	83,60 0.00	14	3. 50	599. 72	601,08 4.00	617. 71
华泰 证券	20211221 00001919	三聚 环保	2021 年 12 月 21 日	458,980 .00	53,00 0.00	14	3. 50	433. 23	420,29 0.00	446. 23
华泰 证券	20211221 00001921	安科 生物	2021 年 12 月 21 日	540,905 .00	43,10 0.00	14	3. 50	510. 56	564,17 9.00	525. 88
华泰 证券	20211221 00001922	机 器 人	2021 年 12 月 21 日	488,427 .00	47,10 0.00	14	3. 50	461. 03	526,10 7.00	474. 86
华泰 证券	20211221 00001924	长信 科技	2021 年 12 月 21 日	1,080,6 42.00	92,60 0.00	14	3. 50	1,02 0.02	1,229, 728.00	1,05 0.62
华泰 证券	20211221 00001925	信维 通信	2021 年 12 月 21 日	904,176 .00	36,40 0.00	14	3. 50	853. 46	921,64 8.00	879. 06
华泰 证券	20211221 00001927	长盈 精密	2021 年 12 月 21 日	625,124 .00	31,70 0.00	14	3. 50	590. 06	628,92 8.00	607. 76
华泰 证券	20211221 00001929	红日 药业	2021 年 12 月 21 日	300,797 .00	67,90 0.00	14	3. 50	283. 92	531,65 7.00	292. 44
华泰 证券	20211221 00001930	新 宙 邦	2021 年 12 月 21 日	1,219,8 60.00	10,80 0.00	14	3. 50	1,15 1.43	1,220, 400.00	1,18 5.98
华泰 证券	20211221 00001931	蓝色 光标	2021 年 12 月 21 日	1,012,2 42.00	93,90 0.00	14	3. 50	955. 46	1,007, 547.00	984. 12
华泰 证券	20211221 00001932	东方 国信	2021 年 12 月 21 日	320,574 .00	30,30 0.00	14	3. 50	302. 59	327,24 0.00	311. 67
华泰 证券	20211221 00001935	华策 影视	2021 年 12 月 21 日	283,764 .00	42,80 0.00	14	3. 50	267. 85	289,75 6.00	275. 88
华泰 证券	20211221 00001936	汤臣 倍健	2021 年 12 月 21 日	830,400 .00	32,00 0.00	14	3. 50	783. 82	862,72 0.00	807. 33
华泰 证券	20211221 00001938	景 嘉 微	2021 年 12 月 21 日	865,260 .00	5,700 .00	14	3. 50	816. 72	867,54 0.00	841. 23
华泰 证券	20211221 00001939	寒锐 钴业	2021 年 12 月 21 日	700,362 .00	8,200 .00	14	3. 50	661. 08	657,47 6.00	680. 91
华泰 证券	20211221 00001944	迈克 生物	2021 年 12 月 21 日	470,232 .00	16,80 0.00	14	3. 50	443. 85	490,39 2.00	457. 17
华泰 证券	20211221 00001950	凯赛 生物	2021 年 12 月 21 日	834,861 .00	4,700 .00	14	3. 50	788. 03	866,11 6.00	811. 67
华泰 证券	20211221 00001951	睿创 微纳	2021 年 12 月 21 日	760,530 .00	10,10 0.00	14	3. 50	717. 87	793,55 7.00	739. 40
华泰 证券	20211221 00001953	容百 科技	2021 年 12 月 21 日	1,151,4 00.00	10,10 0.00	14	3. 50	1,08 6.81	1,167, 358.00	1,11 9.42
华泰 证券	20211221 00001955	杭可 科技	2021 年 12 月 21 日	495,420 .00	4,600 .00	14	3. 50	467. 63	494,86 8.00	481. 66

华泰 证券	20211221 00001956	南微 医学	2021 年 12 月 21 日	448,020 .00	2,000 .00	14	3. 50	422. 89	425,34 0.00	435. 58
华泰 证券	20211221 00001957	虹软 科技	2021 年 12 月 21 日	323,477 .00	7,700 .00	14	3. 50	305. 33	339,26 2.00	314. 49
华泰 证券	20211221 00001962	晶晨 股份	2021 年 12 月 21 日	1,109,7 69.00	9,300 .00	14	3. 50	1,04 7.52	1,210, 860.00	1,07 8.94
华泰 证券	20211221 00001964	柏楚 电子	2021 年 12 月 21 日	419,199 .00	1,100 .00	14	3. 50	395. 68	424,00 6.00	407. 55
华泰 证券	20211221 00001966	思 瑞 浦	2021 年 12 月 21 日	987,744 .00	1,200 .00	14	3. 50	932. 34	921,60 0.00	960. 31
华泰 证券	20211221 00001967	道通 科技	2021 年 12 月 21 日	761,634 .00	10,20 0.00	14	3. 50	718. 91	809,88 0.00	740. 48
华泰 证券	20211221 00001968	圣湘 生物	2021 年 12 月 21 日	258,525 .00	4,500 .00	14	3. 50	244. 02	265,50 0.00	251. 34
华泰 证券	20211221 00001969	芯原 股份	2021 年 12 月 21 日	699,360 .00	9,300 .00	14	3. 50	660. 13	719,44 8.00	679. 93
华泰 证券	20211221 00001972	微芯 生物	2021 年 12 月 21 日	321,315 .00	9,300 .00	14	3. 50	303. 29	325,59 3.00	312. 39
华泰 证券	20211221 00002144	特 锐 德	2021 年 12 月 21 日	602,305 .00	23,50 0.00	14	3. 50	568. 52	584,44 5.00	585. 57
华泰 证券	20211221 00002145	机 器 人	2021 年 12 月 21 日	488,427 .00	47,10 0.00	14	3. 50	461. 03	526,10 7.00	474. 86
华泰 证券	20211221 00002147	网宿 科技	2021 年 12 月 21 日	613,795 .00	92,30 0.00	14	3. 50	579. 36	617,48 7.00	596. 75
华泰 证券	20211221 00002148	新 宙 邦	2021 年 12 月 21 日	1,219,8 60.00	10,80 0.00	14	3. 50	1,15 1.43	1,220, 400.00	1,18 5.98
华泰 证券	20211221 00002150	红日 药业	2021 年 12 月 21 日	300,797 .00	67,90 0.00	14	3. 50	283. 92	531,65 7.00	292. 44
华泰 证券	20211221 00002151	碧 水 源	2021 年 12 月 21 日	635,360 .00	83,60 0.00	14	3. 50	599. 72	601,08 4.00	617. 71
华泰 证券	20211221 00002152	信维 通信	2021 年 12 月 21 日	904,176 .00	36,40 0.00	14	3. 50	853. 46	921,64 8.00	879. 06
华泰 证券	20211221 00002153	三聚 环保	2021 年 12 月 21 日	458,980 .00	53,00 0.00	14	3. 50	433. 23	420,29 0.00	446. 23
华泰 证券	20211221 00002156	长盈 精密	2021 年 12 月 21 日	625,124 .00	31,70 0.00	14	3. 50	590. 06	628,92 8.00	607. 76
华泰 证券	20211221 00002157	长信 科技	2021 年 12 月 21 日	1,080,6 42.00	92,60 0.00	14	3. 50	1,02 0.02	1,229, 728.00	1,05 0.62
华泰	20211221	蓝色	2021 年 12	1,012,2	93,90	14	3.	955.	1,007,	984.

证券	00002159	光标	月 21 日	42.00	0.00		50	46	547.00	12
华泰 证券	20211221 00002161	华策 影视	2021 年 12 月 21 日	283,764 .00	42,80 0.00		3. 14	267. 85	289,75 6.00	275. 88
华泰 证券	20211221 00002163	东方 国信	2021 年 12 月 21 日	320,574 .00	30,30 0.00		3. 14	302. 59	327,24 0.00	311. 67
华泰 证券	20211221 00002164	汤臣 倍健	2021 年 12 月 21 日	830,400 .00	32,00 0.00		3. 14	783. 82	862,72 0.00	807. 33
华泰 证券	20211221 00002165	万孚 生物	2021 年 12 月 21 日	435,302 .00	11,80 0.00		3. 14	410. 88	464,68 4.00	423. 21
华泰 证券	20211221 00002167	景 嘉 微	2021 年 12 月 21 日	865,260 .00	5,700 .00		3. 14	816. 72	867,54 0.00	841. 23
华泰 证券	20211221 00002168	寒锐 钴业	2021 年 12 月 21 日	700,362 .00	8,200 .00		3. 14	661. 08	657,47 6.00	680. 91
华泰 证券	20211221 00002170	安科 生物	2021 年 12 月 21 日	540,905 .00	43,10 0.00		3. 14	510. 56	564,17 9.00	525. 88
华泰 证券	20211221 00002180	杭可 科技	2021 年 12 月 21 日	495,420 .00	4,600 .00		3. 14	467. 63	494,86 8.00	481. 66
华泰 证券	20211221 00002181	圣湘 生物	2021 年 12 月 21 日	258,525 .00	4,500 .00		3. 14	244. 02	265,50 0.00	251. 34
华泰 证券	20211221 00002182	思 瑞 浦	2021 年 12 月 21 日	987,744 .00	1,200 .00		3. 14	932. 34	921,60 0.00	960. 31
华泰 证券	20211221 00002183	芯原 股份	2021 年 12 月 21 日	699,360 .00	9,300 .00		3. 14	660. 13	719,44 8.00	679. 93
华泰 证券	20211221 00002184	凯赛 生物	2021 年 12 月 21 日	834,861 .00	4,700 .00		3. 14	788. 03	866,11 6.00	811. 67
华泰 证券	20211221 00002185	容百 科技	2021 年 12 月 21 日	1,151,4 00.00	10,10 0.00		3. 14	1,08 6.81	1,167, 358.00	1,11 9.42
华泰 证券	20211221 00002186	晶晨 股份	2021 年 12 月 21 日	1,109,7 69.00	9,300 .00		3. 14	1,04 7.52	1,210, 860.00	1,07 8.94
华泰 证券	20211221 00002187	睿创 微纳	2021 年 12 月 21 日	760,530 .00	10,10 0.00		3. 14	717. 87	793,55 7.00	739. 40
华泰 证券	20211221 00002188	虹软 科技	2021 年 12 月 21 日	323,477 .00	7,700 .00		3. 14	305. 33	339,26 2.00	314. 49
华泰 证券	20211221 00002189	南微 医学	2021 年 12 月 21 日	448,020 .00	2,000 .00		3. 14	422. 89	425,34 0.00	435. 58
华泰 证券	20211221 00002190	道通 科技	2021 年 12 月 21 日	761,634 .00	10,20 0.00		3. 14	718. 91	809,88 0.00	740. 48
华泰 证券	20211221 00002191	微芯 生物	2021 年 12 月 21 日	321,315 .00	9,300 .00		3. 14	303. 29	325,59 3.00	312. 39
华泰 证券	20211221 00002204	柏楚 电子	2021 年 12 月 21 日	419,199 .00	1,100 .00		3. 14	395. 68	424,00 6.00	407. 55
华泰	20211221	寒锐	2021 年 12	700,362	8,200	28	3.	679.	657,47	700.

证券	00002334	钴业	月 21 日	.00	.00		60	96	6.00	36
华泰 证券	20211221 00002336	万孚 生物	2021 年 12 月 21 日	435,302 .00	11,80 0.00		3. 28	422. 60	464,68 4.00	435. 30
华泰 证券	20211221 00002337	景 嘉 微	2021 年 12 月 21 日	865,260 .00	5,700 .00		3. 28	840. 60	867,54 0.00	865. 26
华泰 证券	20211022 00049480	红日 药业	2021 年 10 月 22 日	299,880 .00	71,40 0.00		3. 14	396. 50		
华泰 证券	20211022 00049482	特 锐 德	2021 年 10 月 22 日	628,615 .00	24,70 0.00		3. 14	830. 50		
华泰 证券	20211022 00049484	豆神 教育	2021 年 10 月 22 日	104,706 .00	27,70 0.00		3. 14	138. 50		
华泰 证券	20211022 00049486	易 华 录	2021 年 10 月 22 日	476,686 .00	15,80 0.00		3. 14	629. 50		
华泰 证券	20211022 00049488	中际 旭创	2021 年 10 月 22 日	741,732 .00	22,60 0.00		3. 14	980. 50		
华泰 证券	20211022 00049490	北京 君正	2021 年 10 月 22 日	1,299,9 00.00	10,00 0.00		3. 14	1,71 50		
华泰 证券	20211022 00049492	晶盛 机电	2021 年 10 月 22 日	1,874,2 50.00	25,50 0.00		3. 14	2,47 50		
华泰 证券	20211022 00049494	利 亚 德	2021 年 10 月 22 日	742,326 .00	80,60 0.00		3. 14	980. 50		
华泰 证券	20211022 00049496	昆仑 万维	2021 年 10 月 22 日	587,600 .00	32,50 0.00		3. 14	776. 50		
华泰 证券	20211022 00049498	虹软 科技	2021 年 10 月 22 日	382,900 .00	10,00 0.00		3. 14	505. 50		
华泰 证券	20211022 00049500	道通 科技	2021 年 10 月 22 日	679,200 .00	10,00 0.00		3. 14	897. 50		
华泰 证券	20211022 00049502	晶晨 股份	2021 年 10 月 22 日	1,088,5 00.00	10,00 0.00		3. 14	1,43 50		
华泰 证券	20211022 00049504	睿创 微纳	2021 年 10 月 22 日	784,600 .00	10,00 0.00		3. 14	1,03 50		
华泰 证券	20211022 00049506	微芯 生物	2021 年 10 月 22 日	385,500 .00	10,00 0.00		3. 14	509. 50		
华泰 证券	20211022 00049508	卫宁 健康	2021 年 10 月 22 日	892,963 .00	67,70 0.00		3. 14	1,18 50		
华泰 证券	20211022 00049510	迈克 生物	2021 年 10 月 22 日	422,065 .00	15,50 0.00		3. 14	557. 50		
华泰 证券	20211022 00049512	普利 制药	2021 年 10 月 22 日	477,984 .00	10,40 0.00		3. 14	631. 50		
华泰	20211022	景	2021 年 10	1,280,8	10,00		3. 14	1,69		

证券	00049514	嘉微	月 22 日	00.00	0.00		50	2.54		
华泰 证券	20211022 00049516	北京 君正	2021 年 10 月 22 日	1,299,9 00.00	10,00 0.00	14	3. 50	1,71 7.78		
华泰 证券	20211022 00049518	寒锐 钴业	2021 年 10 月 22 日	806,100 .00	10,00 0.00	14	3. 50	1,06 5.23		
华泰 证券	20211022 00049520	掌趣 科技	2021 年 10 月 22 日	420,035 .00	109,1 00.00	14	3. 50	555. 06		
华泰 证券	20211022 00049522	昆仑 万维	2021 年 10 月 22 日	587,600 .00	32,50 0.00	14	3. 50	776. 49		
华泰 证券	20211022 00049524	三聚 环保	2021 年 10 月 22 日	338,656 .00	55,70 0.00	14	3. 50	447. 52		
华泰 证券	20211022 00049526	易 华 录	2021 年 10 月 22 日	476,686 .00	15,80 0.00	14	3. 50	629. 92		
华泰 证券	20211022 00049528	特 锐 德	2021 年 10 月 22 日	628,615 .00	24,70 0.00	14	3. 50	830. 69		
华泰 证券	20211022 00049530	顺网 科技	2021 年 10 月 22 日	256,497 .00	19,30 0.00	14	3. 50	338. 95		
华泰 证券	20211022 00049532	开山 股份	2021 年 10 月 22 日	257,951 .00	15,70 0.00	14	3. 50	340. 87		
华泰 证券	20211022 00049534	安科 生物	2021 年 10 月 22 日	557,830 .00	45,50 0.00	14	3. 50	737. 15		
华泰 证券	20211022 00049536	网宿 科技	2021 年 10 月 22 日	434,682 .00	77,90 0.00	14	3. 50	574. 42		
华泰 证券	20211022 00049538	光威 复材	2021 年 10 月 22 日	775,269 .00	12,30 0.00	14	3. 50	1,02 4.49		
华泰 证券	20211022 00049540	神州 泰岳	2021 年 10 月 22 日	465,600 .00	77,60 0.00	14	3. 50	615. 28		
华泰 证券	20211022 00049542	捷成 股份	2021 年 10 月 22 日	333,336 .00	81,70 0.00	14	3. 50	440. 49		
华泰 证券	20211022 00049544	东方 国信	2021 年 10 月 22 日	289,920 .00	32,00 0.00	14	3. 50	383. 12		
华泰 证券	20211022 00049546	新 宙 邦	2021 年 10 月 22 日	1,511,4 12.00	11,40 0.00	14	3. 50	1,99 7.28		
华泰 证券	20211022 00049548	利 亚 德	2021 年 10 月 22 日	742,326 .00	80,60 0.00	14	3. 50	980. 96		
华泰 证券	20211022 00049550	中际 旭创	2021 年 10 月 22 日	741,732 .00	22,60 0.00	14	3. 50	980. 17		
华泰 证券	20211022 00049552	豆神 教育	2021 年 10 月 22 日	104,706 .00	27,70 0.00	14	3. 50	138. 37		

华泰 证券	20211022 00049554	机 器 人	2021 年 10 月 22 日	512,278 .00	49,40 0.00	14	3. 50	676. 96		
华泰 证券	20211022 00049556	光 环 新 网	2021 年 10 月 22 日	561,536 .00	42,80 0.00	14	3. 50	742. 05		
华泰 证券	20211022 00049558	国 瓷 材 料	2021 年 10 月 22 日	1,452,6 24.00	31,80 0.00	14	3. 50	1,91 9.59		
华泰 证券	20211022 00049560	华 宇 软 件	2021 年 10 月 22 日	356,208 .00	32,80 0.00	14	3. 50	470. 72		
华泰 证券	20211022 00049562	我 武 生 物	2021 年 10 月 22 日	574,704 .00	10,40 0.00	14	3. 50	759. 45		
华泰 证券	20211022 00049564	万 孚 生 物	2021 年 10 月 22 日	417,852 .00	10,60 0.00	14	3. 50	552. 18		
华泰 证券	20211022 00049566	欣 旺 达	2021 年 10 月 22 日	1,972,1 81.00	43,70 0.00	14	3. 50	2,60 6.17		
华泰 证券	20211022 00049568	汤 臣 倍 健	2021 年 10 月 22 日	840,141 .00	33,70 0.00	14	3. 50	1,11 0.22		
华泰 证券	20211022 00049570	蓝 色 光 标	2021 年 10 月 22 日	395,000 .00	79,00 0.00	14	3. 50	521. 98		
华泰 证券	20211022 00049572	华 策 影 视	2021 年 10 月 22 日	248,952 .00	45,10 0.00	14	3. 50	328. 98		
华泰 证券	20211022 00049574	万 达 信 息	2021 年 10 月 22 日	560,490 .00	47,10 0.00	14	3. 50	740. 67		
华泰 证券	20211022 00049576	长 信 科 技	2021 年 10 月 22 日	759,132 .00	97,20 0.00	14	3. 50	1,00 3.17		
华泰 证券	20211022 00049578	光 线 传 媒	2021 年 10 月 22 日	433,380 .00	46,60 0.00	14	3. 50	572. 70		
华泰 证券	20211022 00049580	碧 水 源	2021 年 10 月 22 日	613,900 .00	87,70 0.00	14	3. 50	811. 25		
华泰 证券	20211022 00049582	东 方 国 信	2021 年 10 月 22 日	289,920 .00	32,00 0.00	14	3. 50	383. 12		
华泰 证券	20211022 00049584	万 达 信 息	2021 年 10 月 22 日	560,490 .00	47,10 0.00	14	3. 50	740. 67		
华泰 证券	20211022 00049586	安 科 生 物	2021 年 10 月 22 日	557,830 .00	45,50 0.00	14	3. 50	737. 15		
华泰 证券	20211022 00049588	捷 成 股 份	2021 年 10 月 22 日	333,336 .00	81,70 0.00	14	3. 50	440. 49		
华泰 证券	20211022 00049590	普 利 制 药	2021 年 10 月 22 日	477,984 .00	10,40 0.00	14	3. 50	631. 64		
华泰 证券	20211022 00049592	寒 锐 钻 业	2021 年 10 月 22 日	806,100 .00	10,00 0.00	14	3. 50	1,06 5.23		
华泰	20211022	长 盈	2021 年 10	431,775	28,50	14	3.	570.		

证券	00049594	精密	月 22 日	.00	0.00		50	58		
华泰 证券	20211022 00049596	汤臣 倍健	2021 年 10 月 22 日	840,141 .00	33,70 0.00	14	3. 50	1,11 0.22		
华泰 证券	20211022 00049598	迈克 生物	2021 年 10 月 22 日	422,065 .00	15,50 0.00	14	3. 50	557. 75		
华泰 证券	20211022 00049600	昆仑 万维	2021 年 10 月 22 日	587,600 .00	32,50 0.00	14	3. 50	776. 49		
华泰 证券	20211022 00049602	光威 复材	2021 年 10 月 22 日	775,269 .00	12,30 0.00	14	3. 50	1,02 4.49		
华泰 证券	20211022 00049604	豆神 教育	2021 年 10 月 22 日	104,706 .00	27,70 0.00	14	3. 50	138. 37		
华泰 证券	20211022 00049606	华峰 超纤	2021 年 10 月 22 日	229,320 .00	49,00 0.00	14	3. 50	303. 04		
华泰 证券	20211022 00049608	中际 旭创	2021 年 10 月 22 日	741,732 .00	22,60 0.00	14	3. 50	980. 17		
华泰 证券	20211022 00049610	机 器 人	2021 年 10 月 22 日	512,278 .00	49,40 0.00	14	3. 50	676. 96		
华泰 证券	20211022 00049612	晶盛 机电	2021 年 10 月 22 日	1,874,2 50.00	25,50 0.00	14	3. 50	2,47 6.76		
华泰 证券	20211022 00049614	红日 药业	2021 年 10 月 22 日	299,880 .00	71,40 0.00	14	3. 50	396. 28		
华泰 证券	20211022 00049616	欣 旺 达	2021 年 10 月 22 日	1,972,1 81.00	43,70 0.00	14	3. 50	2,60 6.17		
华泰 证券	20211022 00049618	迪安 诊断	2021 年 10 月 22 日	522,536 .00	17,20 0.00	14	3. 50	690. 51		
华泰 证券	20211022 00049620	国瓷 材料	2021 年 10 月 22 日	1,452,6 24.00	31,80 0.00	14	3. 50	1,91 9.59		
华泰 证券	20211022 00049622	光线 传媒	2021 年 10 月 22 日	433,380 .00	46,60 0.00	14	3. 50	572. 70		
华泰 证券	20211022 00049624	掌趣 科技	2021 年 10 月 22 日	420,035 .00	109,1 00.00	14	3. 50	555. 06		
华泰 证券	20211022 00049626	易 华 录	2021 年 10 月 22 日	476,686 .00	15,80 0.00	14	3. 50	629. 92		
华泰 证券	20211022 00049628	新 宙 邦	2021 年 10 月 22 日	1,511,4 12.00	11,40 0.00	14	3. 50	1,99 7.28		
华泰 证券	20211022 00049630	长信 科技	2021 年 10 月 22 日	759,132 .00	97,20 0.00	14	3. 50	1,00 3.17		
华泰 证券	20211022 00049632	华宇 软件	2021 年 10 月 22 日	356,208 .00	32,80 0.00	14	3. 50	470. 72		
华泰	20211022	蓝色	2021 年 10	395,000	79,00	14	3.	521.		

证券	00049634	光标	月 22 日	.00	0.00		50	98		
华泰 证券	20211022 00049636	华策 影视	2021 年 10 月 22 日	248,952 .00	45,10 0.00	14	3. 50	328. 98		
华泰 证券	20211022 00049638	我武 生物	2021 年 10 月 22 日	574,704 .00	10,40 0.00	14	3. 50	759. 45		
华泰 证券	20211022 00049640	利 亚 德	2021 年 10 月 22 日	742,326 .00	80,60 0.00	14	3. 50	980. 96		
华泰 证券	20211022 00049642	开山 股份	2021 年 10 月 22 日	257,951 .00	15,70 0.00	14	3. 50	340. 87		
华泰 证券	20211022 00049644	光环 新网	2021 年 10 月 22 日	561,536 .00	42,80 0.00	14	3. 50	742. 05		
华泰 证券	20211022 00049646	万孚 生物	2021 年 10 月 22 日	417,852 .00	10,60 0.00	14	3. 50	552. 18		
华泰 证券	20211022 00049648	三聚 环保	2021 年 10 月 22 日	338,656 .00	55,70 0.00	14	3. 50	447. 52		
华泰 证券	20211022 00049650	网宿 科技	2021 年 10 月 22 日	434,682 .00	77,90 0.00	14	3. 50	574. 42		
华泰 证券	20211022 00049652	卫宁 健康	2021 年 10 月 22 日	892,963 .00	67,70 0.00	14	3. 50	1,18 0.02		
华泰 证券	20211022 00050106	道通 科技	2021 年 10 月 22 日	679,200 .00	10,00 0.00	14	3. 50	897. 54		
华泰 证券	20211022 00050108	虹软 科技	2021 年 10 月 22 日	382,900 .00	10,00 0.00	14	3. 50	505. 99		
华泰 证券	20211022 00050110	睿创 微纳	2021 年 10 月 22 日	784,600 .00	10,00 0.00	14	3. 50	1,03 6.82		
华泰 证券	20211022 00050112	晶晨 股份	2021 年 10 月 22 日	1,088,5 00.00	10,00 0.00	14	3. 50	1,43 8.42		
华泰 证券	20211022 00050114	寒锐 钴业	2021 年 10 月 22 日	806,100 .00	10,00 0.00	14	3. 50	1,06 5.23		
华泰 证券	20211022 00050116	普利 制药	2021 年 10 月 22 日	477,984 .00	10,40 0.00	14	3. 50	631. 64		
华泰 证券	20211022 00050118	中际 旭创	2021 年 10 月 22 日	741,732 .00	22,60 0.00	14	3. 50	980. 17		
华泰 证券	20211022 00050120	安科 生物	2021 年 10 月 22 日	557,830 .00	45,50 0.00	14	3. 50	737. 15		
华泰 证券	20211022 00050122	机 器 人	2021 年 10 月 22 日	512,278 .00	49,40 0.00	14	3. 50	676. 96		
华泰 证券	20211022 00050124	易 华 录	2021 年 10 月 22 日	476,686 .00	15,80 0.00	14	3. 50	629. 92		
华泰 证券	20211022 00050126	网宿 科技	2021 年 10 月 22 日	434,682 .00	77,90 0.00	14	3. 50	574. 42		

华泰 证券	20211022 00050128	顺网 科技	2021 年 10 月 22 日	256,497 .00	19,30 0.00	14	3. 50	338. 95		
华泰 证券	20211022 00050130	掌趣 科技	2021 年 10 月 22 日	420,035 .00	109,1 00.00	14	3. 50	555. 06		
华泰 证券	20211022 00050132	北京 君正	2021 年 10 月 22 日	1,299,9 00.00	10,00 0.00	14	3. 50	1,71 7.78		
华泰 证券	20211022 00050134	特 锐 德	2021 年 10 月 22 日	628,615 .00	24,70 0.00	14	3. 50	830. 69		
华泰 证券	20211022 00050136	豆神 教育	2021 年 10 月 22 日	104,706 .00	27,70 0.00	14	3. 50	138. 37		
华泰 证券	20211022 00050138	蓝色 光标	2021 年 10 月 22 日	395,000 .00	79,00 0.00	14	3. 50	521. 98		
华泰 证券	20211022 00050140	长信 科技	2021 年 10 月 22 日	759,132 .00	97,20 0.00	14	3. 50	1,00 3.17		
华泰 证券	20211022 00050142	红日 药业	2021 年 10 月 22 日	299,880 .00	71,40 0.00	14	3. 50	396. 28		
华泰 证券	20211022 00050144	汤臣 倍健	2021 年 10 月 22 日	840,141 .00	33,70 0.00	14	3. 50	1,11 0.22		
华泰 证券	20211022 00050146	华策 影视	2021 年 10 月 22 日	248,952 .00	45,10 0.00	14	3. 50	328. 98		
华泰 证券	20211022 00050148	捷成 股份	2021 年 10 月 22 日	333,336 .00	81,70 0.00	14	3. 50	440. 49		
华泰 证券	20211022 00050150	万达 信息	2021 年 10 月 22 日	560,490 .00	47,10 0.00	14	3. 50	740. 67		
华泰 证券	20211022 00050152	华峰 超纤	2021 年 10 月 22 日	229,320 .00	49,00 0.00	14	3. 50	303. 04		
华泰 证券	20211221 00002340	微芯 生物	2021 年 12 月 21 日	321,315 .00	9,300 .00	28	3. 60	311. 96	325,59 3.00	321. 32
华泰 证券	20211221 00002342	信维 通信	2021 年 12 月 21 日	904,176 .00	36,40 0.00	28	3. 60	877. 84	921,64 8.00	904. 18
华泰 证券	20211221 00002343	圣湘 生物	2021 年 12 月 21 日	258,525 .00	4,500 .00	28	3. 60	251. 00	265,50 0.00	258. 53
华泰 证券	20211221 00002345	思 瑞 浦	2021 年 12 月 21 日	987,744 .00	1,200 .00	28	3. 60	958. 97	921,60 0.00	987. 74
华泰 证券	20211221 00002347	芯原 股份	2021 年 12 月 21 日	699,360 .00	9,300 .00	28	3. 60	678. 99	719,44 8.00	699. 36
华泰 证券	20211221 00002348	汤臣 倍健	2021 年 12 月 21 日	830,400 .00	32,00 0.00	28	3. 60	806. 21	862,72 0.00	830. 40
华泰 证券	20211221 00002349	道通 科技	2021 年 12 月 21 日	761,634 .00	10,20 0.00	28	3. 60	739. 45	809,88 0.00	761. 63
华泰 证券	20211221 00002351	长信 科技	2021 年 12 月 21 日	1,080,6 42.00	92,60 0.00	28	3. 60	1,04 9.17	1,229, 728.00	1,08 0.64

华泰 证券	20211221 00002352	华策 影视	2021 年 12 月 21 日	283,764 .00	42,80 0.00	28	3. 60	275. 50	289,75 6.00	283. 76
华泰 证券	20211221 00002354	长盈 精密	2021 年 12 月 21 日	625,124 .00	31,70 0.00	28	3. 60	606. 92	628,92 8.00	625. 12
华泰 证券	20211221 00002356	蓝色 光标	2021 年 12 月 21 日	1,012,2 42.00	93,90 0.00	28	3. 60	982. 76	1,007, 547.00	1,01 2.24
华泰 证券	20211221 00002358	新 宙 邦	2021 年 12 月 21 日	1,219,8 60.00	10,80 0.00	28	3. 60	1,18 4.33	1,220, 400.00	1,21 9.86
华泰 证券	20211221 00002359	碧 水 源	2021 年 12 月 21 日	635,360 .00	83,60 0.00	28	3. 60	616. 85	601,08 4.00	635. 36
华泰 证券	20211221 00002361	红日 药业	2021 年 12 月 21 日	300,797 .00	67,90 0.00	28	3. 60	292. 04	531,65 7.00	300. 80
华泰 证券	20211221 00002363	三聚 环保	2021 年 12 月 21 日	458,980 .00	53,00 0.00	28	3. 60	445. 61	420,29 0.00	458. 98
华泰 证券	20211221 00002364	机 器 人	2021 年 12 月 21 日	488,427 .00	47,10 0.00	28	3. 60	474. 20	526,10 7.00	488. 43
华泰 证券	20211221 00002365	网宿 科技	2021 年 12 月 21 日	613,795 .00	92,30 0.00	28	3. 60	595. 92	617,48 7.00	613. 80
华泰 证券	20211221 00002366	晶晨 股份	2021 年 12 月 21 日	1,109,7 69.00	9,300 .00	28	3. 60	1,07 7.45	1,210, 860.00	1,10 9.77
华泰 证券	20211221 00002368	安科 生物	2021 年 12 月 21 日	540,905 .00	43,10 0.00	28	3. 60	525. 15	564,17 9.00	540. 91
华泰 证券	20211221 00002369	凯赛 生物	2021 年 12 月 21 日	834,861 .00	4,700 .00	28	3. 60	810. 54	866,11 6.00	834. 86
华泰 证券	20211221 00002371	特 锐 德	2021 年 12 月 21 日	602,305 .00	23,50 0.00	28	3. 60	584. 76	584,44 5.00	602. 31
华泰 证券	20211221 00002372	容百 科技	2021 年 12 月 21 日	1,151,4 00.00	10,10 0.00	28	3. 60	1,11 7.86	1,167, 358.00	1,15 1.40
华泰 证券	20211221 00002373	杭可 科技	2021 年 12 月 21 日	495,420 .00	4,600 .00	28	3. 60	480. 99	494,86 8.00	495. 42
华泰 证券	20211221 00002386	睿创 微纳	2021 年 12 月 21 日	760,530 .00	10,10 0.00	28	3. 60	738. 38	793,55 7.00	760. 53
华泰 证券	20211221 00002387	虹软 科技	2021 年 12 月 21 日	323,477 .00	7,700 .00	28	3. 60	314. 06	339,26 2.00	323. 48
华泰 证券	20211221 00002388	柏楚 电子	2021 年 12 月 21 日	419,199 .00	1,100 .00	28	3. 60	406. 99	424,00 6.00	419. 20
华泰 证券	20211221 00002390	南微 医学	2021 年 12 月 21 日	448,020 .00	2,000 .00	28	3. 60	434. 97	425,34 0.00	448. 02
华泰 证券	20211222 00000551	安科 生物	2021 年 12 月 22 日	541,336 .00	43,10 0.00	14	3. 50	459. 87	564,17 9.00	473. 67

华泰 证券	20211222 00000552	特 锐 德	2021 年 12 月 22 日	591,495 .00	23,50 0.00	14	3. 50	502. 48	584,44 5.00	517. 56
华泰 证券	20211222 00000554	网宿 科技	2021 年 12 月 22 日	629,486 .00	92,30 0.00	14	3. 50	534. 76	617,48 7.00	550. 80
华泰 证券	20211222 00000557	红日 药业	2021 年 12 月 22 日	307,587 .00	67,90 0.00	14	3. 50	261. 30	531,65 7.00	269. 14
华泰 证券	20211222 00000558	碧 水 源	2021 年 12 月 22 日	624,492 .00	83,60 0.00	14	3. 50	530. 52	601,08 4.00	546. 43
华泰 证券	20211222 00000559	三聚 环保	2021 年 12 月 22 日	438,310 .00	53,00 0.00	14	3. 50	372. 35	420,29 0.00	383. 52
华泰 证券	20211222 00000560	新 宙 邦	2021 年 12 月 22 日	1,246,2 12.00	10,80 0.00	14	3. 50	1,05 8.68	1,220, 400.00	1,09 0.44
华泰 证券	20211222 00000561	信维 通信	2021 年 12 月 22 日	939,848 .00	36,40 0.00	14	3. 50	798. 41	921,64 8.00	822. 37
华泰 证券	20211222 00000562	蓝色 光标	2021 年 12 月 22 日	1,043,2 29.00	93,90 0.00	14	3. 50	886. 24	1,007, 547.00	912. 83
华泰 证券	20211222 00000563	长信 科技	2021 年 12 月 22 日	1,209,3 56.00	92,60 0.00	14	3. 50	1,02 7.37	1,229, 728.00	1,05 8.19
华泰 证券	20211222 00000566	机 器 人	2021 年 12 月 22 日	488,427 .00	47,10 0.00	14	3. 50	414. 93	526,10 7.00	427. 37
华泰 证券	20211222 00000572	汤臣 倍健	2021 年 12 月 22 日	862,400 .00	32,00 0.00	14	3. 50	732. 62	862,72 0.00	754. 60
华泰 证券	20211222 00000573	东方 国信	2021 年 12 月 22 日	327,240 .00	30,30 0.00	14	3. 50	278. 00	327,24 0.00	286. 34
华泰 证券	20211222 00000574	万达 信息	2021 年 12 月 22 日	597,192 .00	44,70 0.00	14	3. 50	507. 32	581,99 4.00	522. 54
华泰 证券	20211222 00000575	华策 影视	2021 年 12 月 22 日	289,756 .00	42,80 0.00	14	3. 50	246. 15	289,75 6.00	253. 54
华泰 证券	20211222 00000576	长盈 精密	2021 年 12 月 22 日	669,504 .00	31,70 0.00	14	3. 50	568. 75	628,92 8.00	585. 82
华泰 证券	20211222 00000577	北京 君正	2021 年 12 月 22 日	943,598 .00	7,300 .00	14	3. 50	801. 60	978,20 0.00	825. 65
华泰 证券	20211222 00000578	捷成 股份	2021 年 12 月 22 日	481,275 .00	77,50 0.00	14	3. 50	408. 85	490,57 5.00	421. 12
华泰 证券	20211222 00000579	迪安 诊断	2021 年 12 月 22 日	522,012 .00	16,40 0.00	14	3. 50	443. 46	550,54 8.00	456. 76
华泰 证券	20211222 00000580	光线 传媒	2021 年 12 月 22 日	541,008 .00	44,20 0.00	14	3. 50	459. 59	567,97 0.00	473. 38
华泰 证券	20211222 00000581	卫宁 健康	2021 年 12 月 22 日	995,235 .00	64,50 0.00	14	3. 50	845. 47	1,081, 020.00	870. 83

华泰 证券	20211222 00000582	国瓷 材料	2021 年 12 月 22 日	1,253,5 11.00	30,30 0.00	14	3. 50	1,06 4.88	1,289, 871.00	1,09 6.82
华泰 证券	20211222 00000583	开山 股份	2021 年 12 月 22 日	231,600 .00	15,00 0.00	14	3. 50	196. 75	238,20 0.00	202. 65
华泰 证券	20211222 00000584	华宇 软件	2021 年 12 月 22 日	410,280 .00	31,20 0.00	14	3. 50	348. 54	396,24 0.00	359. 00
华泰 证券	20211222 00000585	利 亚 德	2021 年 12 月 22 日	815,790 .00	76,60 0.00	14	3. 50	693. 03	785,15 0.00	713. 82
华泰 证券	20211222 00000601	中际 旭创	2021 年 12 月 22 日	896,750 .00	21,10 0.00	14	3. 50	761. 80	896,75 0.00	784. 66
华泰 证券	20211222 00000602	掌趣 科技	2021 年 12 月 22 日	502,803 .00	104,1 00.00	14	3. 50	427. 14	505,92 6.00	439. 95
华泰 证券	20211222 00000603	我武 生物	2021 年 12 月 22 日	643,100 .00	11,80 0.00	14	3. 50	546. 32	676,14 0.00	562. 71
华泰 证券	20211222 00000604	光环 新网	2021 年 12 月 22 日	679,365 .00	46,50 0.00	14	3. 50	577. 13	690,06 0.00	594. 44
华泰 证券	20211222 00000605	博腾 股份	2021 年 12 月 22 日	1,041,0 72.00	12,30 0.00	14	3. 50	884. 41	1,100, 235.00	910. 94
华泰 证券	20211222 00000611	昆仑 万维	2021 年 12 月 22 日	838,603 .00	36,10 0.00	14	3. 50	712. 41	835,71 5.00	733. 78
华泰 证券	20211222 00000612	万孚 生物	2021 年 12 月 22 日	442,382 .00	11,80 0.00	14	3. 50	375. 81	464,68 4.00	387. 08
华泰 证券	20211222 00000613	寒锐 钴业	2021 年 12 月 22 日	695,360 .00	8,200 .00	14	3. 50	590. 72	657,47 6.00	608. 44
华泰 证券	20211222 00000617	光威 复材	2021 年 12 月 22 日	955,773 .00	11,70 0.00	14	3. 50	811. 94	988,41 6.00	836. 30
华泰 证券	20211222 00000619	迈为 股份	2021 年 12 月 22 日	1,233,9 93.00	1,900 .00	14	3. 50	1,04 8.30	1,220, 370.00	1,07 9.74
华泰 证券	20211222 00000622	普利 制药	2021 年 12 月 22 日	504,702 .00	9,900 .00	14	3. 50	428. 75	544,89 6.00	441. 61
华泰 证券	20211222 00000623	景 嘉 微	2021 年 12 月 22 日	893,760 .00	5,700 .00	14	3. 50	759. 26	867,54 0.00	782. 04
华泰 证券	20211222 00000624	迈克 生物	2021 年 12 月 22 日	469,224 .00	16,80 0.00	14	3. 50	398. 61	490,39 2.00	410. 57
华泰 证券	20211222 00000703	圣湘 生物	2021 年 12 月 22 日	258,390 .00	4,500 .00	14	3. 50	219. 51	265,50 0.00	226. 09
华泰 证券	20211222 00000705	南微 医学	2021 年 12 月 22 日	446,340 .00	2,000 .00	14	3. 50	379. 17	425,34 0.00	390. 55
华泰 证券	20211222 00000706	微芯 生物	2021 年 12 月 22 日	320,943 .00	9,300 .00	14	3. 50	272. 65	325,59 3.00	280. 83
华泰 证券	20211222 00000709	柏楚 电子	2021 年 12 月 22 日	412,555 .00	1,100 .00	14	3. 50	350. 47	424,00 6.00	360. 99

华泰 证券	20211222 00000711	容百 科技	2021 年 12 月 22 日	1,163,1 16.00	10,10 0.00	14	3. 50	988. 08	1,167, 358.00	1,01 7.73
华泰 证券	20211222 00000713	凯赛 生物	2021 年 12 月 22 日	838,010 .00	4,700 .00	14	3. 50	711. 90	866,11 6.00	733. 26
华泰 证券	20211222 00000715	晶晨 股份	2021 年 12 月 22 日	1,126,3 23.00	9,300 .00	14	3. 50	956. 83	1,210, 860.00	985. 53
华泰 证券	20211222 00000717	睿创 微纳	2021 年 12 月 22 日	752,955 .00	10,10 0.00	14	3. 50	639. 65	793,55 7.00	658. 84
华泰 证券	20211222 00000719	杭可 科技	2021 年 12 月 22 日	489,164 .00	4,600 .00	14	3. 50	415. 55	494,86 8.00	428. 02
华泰 证券	20211222 00000721	虹软 科技	2021 年 12 月 22 日	336,875 .00	7,700 .00	14	3. 50	286. 18	339,26 2.00	294. 77
华泰 证券	20211222 00000723	道通 科技	2021 年 12 月 22 日	809,166 .00	10,20 0.00	14	3. 50	687. 40	809,88 0.00	708. 02
华泰 证券	20211222 00000725	芯原 股份	2021 年 12 月 22 日	693,780 .00	9,300 .00	14	3. 50	589. 38	719,44 8.00	607. 06
华泰 证券	20211222 00000727	思 瑞 浦	2021 年 12 月 22 日	962,304 .00	1,200 .00	14	3. 50	817. 49	921,60 0.00	842. 02
华泰 证券	20211227 00008584	东方 国信	2021 年 12 月 27 日	317,241 .00	30,30 0.00	14	3. 50	119. 78	327,24 0.00	123. 37
华泰 证券	20211227 00008586	东方 国信	2021 年 12 月 27 日	317,241 .00	30,30 0.00	14	3. 50	119. 78	327,24 0.00	123. 37
华泰 证券	20211227 00008590	长盈 精密	2021 年 12 月 27 日	647,314 .00	31,70 0.00	14	3. 50	244. 40	628,92 8.00	251. 73
华泰 证券	20211227 00008594	安科 生物	2021 年 12 月 27 日	549,094 .00	43,10 0.00	14	3. 50	207. 32	564,17 9.00	213. 54
华泰 证券	20211227 00008596	蓝色 光标	2021 年 12 月 27 日	888,294 .00	93,90 0.00	14	3. 50	335. 39	1,007, 547.00	345. 45
华泰 证券	20211227 00008600	华宇 软件	2021 年 12 月 27 日	388,128 .00	31,20 0.00	14	3. 50	146. 54	396,24 0.00	150. 94
华泰 证券	20211227 00008602	华宇 软件	2021 年 12 月 27 日	388,128 .00	31,20 0.00	14	3. 50	146. 54	396,24 0.00	150. 94
华泰 证券	20211227 00008606	华策 影视	2021 年 12 月 27 日	266,644 .00	42,80 0.00	14	3. 50	100. 67	289,75 6.00	103. 69
华泰 证券	20211227 00008608	利 亚 德	2021 年 12 月 27 日	791,278 .00	76,60 0.00	14	3. 50	298. 76	785,15 0.00	307. 72
华泰 证券	20211227 00008616	掌趣 科技	2021 年 12 月 27 日	465,327 .00	104,1 00.00	14	3. 50	175. 69	505,92 6.00	180. 96
华泰 证券	20211227 00008618	开山 股份	2021 年 12 月 27 日	236,100 .00	15,00 0.00	14	3. 50	89.1 4	238,20 0.00	91.8 2
华泰 证券	20211227 00008622	卫宁 健康	2021 年 12 月 27 日	1,001,0 40.00	64,50 0.00	14	3. 50	377. 95	1,081, 020.00	389. 29

华泰 证券	20211227 00008628	光线 传媒	2021 年 12 月 27 日	551,174 .00	44,20 0.00	14	3. 50	208. 10	567,97 0.00	214. 35
华泰 证券	20211227 00008632	中际 旭创	2021 年 12 月 27 日	890,842 .00	21,10 0.00	14	3. 50	336. 35	896,75 0.00	346. 44
华泰 证券	20211227 00008634	我武 生物	2021 年 12 月 27 日	642,746 .00	11,80 0.00	14	3. 50	242. 68	676,14 0.00	249. 96
华泰 证券	20211227 00008636	光环 新网	2021 年 12 月 27 日	660,765 .00	46,50 0.00	14	3. 50	249. 48	690,06 0.00	256. 96
华泰 证券	20211227 00008638	博腾 股份	2021 年 12 月 27 日	1,042,0 56.00	12,30 0.00	14	3. 50	393. 44	1,100, 235.00	405. 24
华泰 证券	20211227 00008640	博腾 股份	2021 年 12 月 27 日	1,042,0 56.00	12,30 0.00	14	3. 50	393. 44	1,100, 235.00	405. 24
华泰 证券	20211227 00008642	昆仑 万维	2021 年 12 月 27 日	779,399 .00	36,10 0.00	14	3. 50	294. 27	835,71 5.00	303. 10
华泰 证券	20211227 00008650	万孚 生物	2021 年 12 月 27 日	444,506 .00	11,80 0.00	14	3. 50	167. 83	464,68 4.00	172. 86
华泰 证券	20211227 00008652	景 嘉 微	2021 年 12 月 27 日	893,589 .00	5,700 .00	14	3. 50	337. 39	867,54 0.00	347. 51
华泰 证券	20211227 00008654	迈克 生物	2021 年 12 月 27 日	475,104 .00	16,80 0.00	14	3. 50	179. 38	490,39 2.00	184. 76
华泰 证券	20211227 00008658	光威 复材	2021 年 12 月 27 日	933,660 .00	11,70 0.00	14	3. 50	352. 51	988,41 6.00	363. 09
华泰 证券	20211227 00008664	康泰 医学	2021 年 12 月 27 日	182,574 .00	4,600 .00	14	3. 50	68.9 3	186,53 0.00	71.0 0
华泰 证券	20211227 00008668	迪安 诊断	2021 年 12 月 27 日	517,420 .00	16,40 0.00	14	3. 50	195. 36	550,54 8.00	201. 22
华泰 证券	20211227 00008670	迪安 诊断	2021 年 12 月 27 日	517,420 .00	16,40 0.00	14	3. 50	195. 36	550,54 8.00	201. 22
华泰 证券	20210901 00017419	蓝色 光标	2021 年 09 月 01 日	231,660 .00	39,60 0.00	14	3. 50	306. 13		
华泰 证券	20210901 00017421	特 锐 德	2021 年 09 月 01 日	382,168 .00	12,40 0.00	14	3. 50	505. 02		
华泰 证券	20210901 00017423	捷成 股份	2021 年 09 月 01 日	200,001 .00	40,90 0.00	14	3. 50	264. 29		
华泰 证券	20210901 00017425	网宿 科技	2021 年 09 月 01 日	232,830 .00	39,00 0.00	14	3. 50	307. 68		
华泰 证券	20210901 00017427	碧 水 源	2021 年 09 月 01 日	330,440 .00	44,00 0.00	14	3. 50	436. 67		
华泰 证券	20210901 00017429	万达 信息	2021 年 09 月 01 日	308,924 .00	23,60 0.00	14	3. 50	408. 23		
华泰 证券	20210901	机	2021 年 09	271,560	24,80	14	3.	358.		

证券	00017431	器人	月 01 日	.00	0.00		50	86		
华泰 证券	20210901 00017433	华峰 超纤	2021 年 09 月 01 日	133,770 .00	24,50 0.00		3. 14	176. 77		
华泰 证券	20210901 00017435	汤臣 倍健	2021 年 09 月 01 日	429,091 .00	16,90 0.00		3. 14	567. 03		
华泰 证券	20210901 00017437	东方 国信	2021 年 09 月 01 日	157,297 .00	16,10 0.00		3. 14	207. 86		
华泰 证券	20210901 00017567	我武 生物	2021 年 09 月 01 日	875,330 .00	17,00 0.00		3. 14	1,15 6.72		
华泰 证券	20210901 00017569	光威 复材	2021 年 09 月 01 日	1,201,7 92.00	16,40 0.00		3. 14	1,58 8.13		
华泰 证券	20210901 00018737	红日 药业	2021 年 09 月 01 日	159,936 .00	35,70 0.00		3. 14	211. 35		
华泰 证券	20210901 00018739	安科 生物	2021 年 09 月 01 日	270,408 .00	22,80 0.00		3. 14	357. 34		
华泰 证券	20210901 00018741	长盈 精密	2021 年 09 月 01 日	239,525 .00	14,30 0.00		3. 14	316. 52		
华泰 证券	20210901 00018743	晶盛 机电	2021 年 09 月 01 日	983,808 .00	12,80 0.00		3. 14	1,30 0.07		
华泰 证券	20210901 00018745	汤臣 倍健	2021 年 09 月 01 日	429,091 .00	16,90 0.00		3. 14	567. 03		
华泰 证券	20210901 00018747	华宇 软件	2021 年 09 月 01 日	200,640 .00	16,50 0.00		3. 14	265. 14		
华泰 证券	20210901 00018749	华策 影视	2021 年 09 月 01 日	132,114 .00	22,70 0.00		3. 14	174. 58		
华泰 证券	20210901 00018751	掌趣 科技	2021 年 09 月 01 日	202,212 .00	54,80 0.00		3. 14	267. 22		
华泰 证券	20210901 00018753	欣 旺 达	2021 年 09 月 01 日	819,060 .00	21,90 0.00		3. 14	1,08 2.36		
华泰 证券	20210901 00018755	中际 旭创	2021 年 09 月 01 日	403,184 .00	11,30 0.00		3. 14	532. 79		
华泰 证券	20210901 00018757	东方 国信	2021 年 09 月 01 日	157,297 .00	16,10 0.00		3. 14	207. 86		
华泰 证券	20210901 00018759	顺网 科技	2021 年 09 月 01 日	109,100 .00	10,00 0.00		3. 14	144. 17		
华泰 证券	20210901 00018761	利 亚 德	2021 年 09 月 01 日	394,708 .00	40,40 0.00		3. 14	521. 59		
华泰 证券	20210901 00018763	神州 泰岳	2021 年 09 月 01 日	189,150 .00	39,00 0.00		3. 14	249. 96		
华泰 证券	20210901 00018765	国瓷 材料	2021 年 09 月 01 日	730,446 .00	15,90 0.00		3. 14	965. 26		

华泰 证券	20210901 00018767	昆仑 万维	2021 年 09 月 01 日	281,990 .00	16,30 0.00	14	3. 50	372. 64		
华泰 证券	20210901 00018769	华峰 超纤	2021 年 09 月 01 日	133,770 .00	24,50 0.00	14	3. 50	176. 77		
华泰 证券	20210901 00018771	光环 新网	2021 年 09 月 01 日	304,522 .00	21,40 0.00	14	3. 50	402. 42		
华泰 证券	20210901 00018773	长信 科技	2021 年 09 月 01 日	343,552 .00	48,80 0.00	14	3. 50	453. 99		
华泰 证券	20210901 00018781	光线 传媒	2021 年 09 月 01 日	225,736 .00	23,20 0.00	14	3. 50	298. 30		
华泰 证券	20210901 00018783	捷成 股份	2021 年 09 月 01 日	200,001 .00	40,90 0.00	14	3. 50	264. 29		
华泰 证券	20210901 00018785	特 锐 德	2021 年 09 月 01 日	382,168 .00	12,40 0.00	14	3. 50	505. 02		
华泰 证券	20210901 00018787	万达 信息	2021 年 09 月 01 日	308,924 .00	23,60 0.00	14	3. 50	408. 23		
华泰 证券	20210901 00018789	豆神 教育	2021 年 09 月 01 日	61,272. 00	13,80 0.00	14	3. 50	80.9 7		
华泰 证券	20210901 00018791	碧 水 源	2021 年 09 月 01 日	330,440 .00	44,00 0.00	14	3. 50	436. 67		
华泰 证券	20210901 00018793	三聚 环保	2021 年 09 月 01 日	179,955 .00	27,90 0.00	14	3. 50	237. 80		
华泰 证券	20210901 00018795	机 器 人	2021 年 09 月 01 日	271,560 .00	24,80 0.00	14	3. 50	358. 86		
华泰 证券	20210901 00018797	网宿 科技	2021 年 09 月 01 日	232,830 .00	39,00 0.00	14	3. 50	307. 68		
华泰 证券	20210901 00018799	蓝色 光标	2021 年 09 月 01 日	231,660 .00	39,60 0.00	14	3. 50	306. 13		
华泰 证券	20210901 00018867	顺网 科技	2021 年 09 月 01 日	109,100 .00	10,00 0.00	14	3. 50	144. 17		
华泰 证券	20210901 00018869	中际 旭创	2021 年 09 月 01 日	403,184 .00	11,30 0.00	14	3. 50	532. 79		
华泰 证券	20210901 00018871	掌趣 科技	2021 年 09 月 01 日	202,212 .00	54,80 0.00	14	3. 50	267. 22		
华泰 证券	20210901 00018873	光环 新网	2021 年 09 月 01 日	304,522 .00	21,40 0.00	14	3. 50	402. 42		
华泰 证券	20210901 00018875	利 亚 德	2021 年 09 月 01 日	394,708 .00	40,40 0.00	14	3. 50	521. 59		
华泰 证券	20210901 00018877	欣 旺	2021 年 09 月 01 日	819,060 .00	21,90 0.00	14	3. 50	1,08 2.36		

		达								
华泰 证券	20210901 00018879	安科 生物	2021 年 09 月 01 日	270,408 .00	22,80 0.00	14	3.	357. 34		
华泰 证券	20210901 00018881	长盈 精密	2021 年 09 月 01 日	239,525 .00	14,30 0.00	14	3.	316. 52		
华泰 证券	20210901 00018883	豆神 教育	2021 年 09 月 01 日	61,272. 00	13,80 0.00	14	3.	80.9 7		
华泰 证券	20210901 00018885	三聚 环保	2021 年 09 月 01 日	179,955 .00	27,90 0.00	14	3.	237. 80		
华泰 证券	20210901 00018887	红日 药业	2021 年 09 月 01 日	159,936 .00	35,70 0.00	14	3.	211. 35		
华泰 证券	20210901 00018889	昆仑 万维	2021 年 09 月 01 日	281,990 .00	16,30 0.00	14	3.	372. 64		
华泰 证券	20210901 00018891	国瓷 材料	2021 年 09 月 01 日	730,446 .00	15,90 0.00	14	3.	965. 26		
华泰 证券	20210901 00018893	光线 传媒	2021 年 09 月 01 日	225,736 .00	23,20 0.00	14	3.	298. 30		
华泰 证券	20210901 00018895	晶盛 机电	2021 年 09 月 01 日	983,808 .00	12,80 0.00	14	3.	1,30 0.07		
华泰 证券	20210901 00018897	长信 科技	2021 年 09 月 01 日	343,552 .00	48,80 0.00	14	3.	453. 99		
华泰 证券	20210901 00018899	神州 泰岳	2021 年 09 月 01 日	189,150 .00	39,00 0.00	14	3.	249. 96		
华泰 证券	20210901 00018901	迈克 生物	2021 年 09 月 01 日	313,600 .00	11,20 0.00	14	3.	414. 41		
华泰 证券	20210903 00008677	昆仑 万维	2021 年 09 月 03 日	557,375 .00	32,50 0.00	14	3.	736. 55		
华泰 证券	20210903 00008679	神州 泰岳	2021 年 09 月 03 日	408,176 .00	77,60 0.00	14	3.	539. 39		
华泰 证券	20210903 00008681	捷成 股份	2021 年 09 月 03 日	400,330 .00	81,70 0.00	14	3.	529. 02		
华泰 证券	20210903 00008683	华策 影视	2021 年 09 月 03 日	262,933 .00	45,10 0.00	14	3.	347. 46		
华泰 证券	20210903 00008685	机 器 人	2021 年 09 月 03 日	535,990 .00	49,40 0.00	14	3.	708. 29		
华泰 证券	20210903 00008687	新 宙 邦	2021 年 09 月 03 日	1,211,8 20.00	11,40 0.00	14	3.	1,60 1.38		
华泰 证券	20210903 00008689	华峰 超纤	2021 年 09 月 03 日	277,830 .00	49,00 0.00	14	3.	367. 14		
华泰 证券	20210903 00008691	光环 新网	2021 年 09 月 03 日	614,608 .00	42,80 0.00	14	3.	812. 18		
华泰	20210903	寒锐	2021 年 09	828,800	10,00	14	3.	1,09		

证券	00008693	钴业	月 03 日	.00	0.00		50	5.23		
华泰 证券	20210903 00008695	东方 国信	2021 年 09 月 03 日	318,080 .00	32,00 0.00		3. 14	420. 33		
华泰 证券	20210903 00008697	豆神 教育	2021 年 09 月 03 日	122,157 .00	27,70 0.00		3. 14	161. 43		
华泰 证券	20210903 00008699	网宿 科技	2021 年 09 月 03 日	469,737 .00	77,90 0.00		3. 14	620. 74		
华泰 证券	20210903 00008701	安科 生物	2021 年 09 月 03 日	536,445 .00	45,50 0.00		3. 14	708. 89		
华泰 证券	20210903 00008703	蓝色 光标	2021 年 09 月 03 日	475,580 .00	79,00 0.00		3. 14	628. 46		
华泰 证券	20210903 00008705	虹软 科技	2021 年 09 月 03 日	416,000 .00	10,00 0.00		3. 14	549. 73		
华泰 证券	20210903 00008707	道通 科技	2021 年 09 月 03 日	885,800 .00	10,00 0.00		3. 14	1,17 0.56		
华泰 证券	20210903 00008709	微芯 生物	2021 年 09 月 03 日	374,200 .00	10,00 0.00		3. 14	494. 49		
华泰 证券	20210903 00008711	易 华 录	2021 年 09 月 03 日	360,464 .00	10,40 0.00		3. 14	476. 34		
华泰 证券	20210903 00008713	万孚 生物	2021 年 09 月 03 日	426,935 .00	10,30 0.00		3. 14	564. 18		
华泰 证券	20210903 00008715	汤臣 倍健	2021 年 09 月 03 日	854,295 .00	33,70 0.00		3. 14	1,12 8.92		
华泰 证券	20210903 00008717	长信 科技	2021 年 09 月 03 日	695,952 .00	97,20 0.00		3. 14	919. 68		
华泰 证券	20210903 00008719	欣 旺 达	2021 年 09 月 03 日	1,546,9 80.00	43,70 0.00		3. 14	2,04 4.28		
华泰 证券	20210903 00008721	迈克 生物	2021 年 09 月 03 日	437,875 .00	15,50 0.00		3. 14	578. 64		
华泰 证券	20210903 00008723	迪安 诊断	2021 年 09 月 03 日	495,704 .00	17,20 0.00		3. 14	655. 06		
华泰 证券	20210903 00008725	万孚 生物	2021 年 09 月 03 日	439,370 .00	10,60 0.00		3. 14	580. 61		
华泰 证券	20210903 00008727	开山 股份	2021 年 09 月 03 日	246,176 .00	15,70 0.00		3. 14	325. 31		
华泰 证券	20210903 00008729	三聚 环保	2021 年 09 月 03 日	369,848 .00	55,70 0.00		3. 14	488. 74		
华泰 证券	20210903 00008731	碧 水 源	2021 年 09 月 03 日	702,477 .00	87,70 0.00		3. 14	928. 30		
华泰 证券	20210903 00008733	易 华	2021 年 09 月 03 日	547,628 .00	15,80 0.00		3. 14	723. 67		

		录								
华泰 证券	20210903 00008735	长盈 精密	2021 年 09 月 03 日	458,850 .00	28,50 0.00	14	3. 50	606. 36		
华泰 证券	20210903 00008737	国瓷 材料	2021 年 09 月 03 日	1,303,4 82.00	31,80 0.00	14	3. 50	1,72 2.51		
华泰 证券	20210903 00008739	中际 旭创	2021 年 09 月 03 日	836,878 .00	22,60 0.00	14	3. 50	1,10 5.91		
华泰 证券	20210903 00008741	我武 生物	2021 年 09 月 03 日	511,368 .00	10,40 0.00	14	3. 50	675. 76		
华泰 证券	20210903 00008743	华宇 软件	2021 年 09 月 03 日	360,144 .00	32,80 0.00	14	3. 50	475. 92		
华泰 证券	20210903 00008745	晶晨 股份	2021 年 09 月 03 日	1,067,9 00.00	10,00 0.00	14	3. 50	1,41 1.19		
华泰 证券	20210903 00008747	睿创 微纳	2021 年 09 月 03 日	1,112,3 00.00	10,00 0.00	14	3. 50	1,46 9.87		
华泰 证券	20210903 00008749	迪安 诊断	2021 年 09 月 03 日	507,232 .00	17,60 0.00	14	3. 50	670. 29		
华泰 证券	20210903 00008751	普利 制药	2021 年 09 月 03 日	401,880 .00	10,20 0.00	14	3. 50	531. 07		
华泰 证券	20210903 00008753	迈克 生物	2021 年 09 月 03 日	316,400 .00	11,20 0.00	14	3. 50	418. 11		
华泰 证券	20210903 00008755	我武 生物	2021 年 09 月 03 日	835,890 .00	17,00 0.00	14	3. 50	1,10 4.60		
华泰 证券	20210903 00008757	开山 股份	2021 年 09 月 03 日	169,344 .00	10,80 0.00	14	3. 50	223. 78		
华泰 证券	20210903 00008759	新 宙 邦	2021 年 09 月 03 日	1,179,9 30.00	11,10 0.00	14	3. 50	1,55 9.24		
华泰 证券	20210903 00008761	光威 复材	2021 年 09 月 03 日	881,418 .00	12,30 0.00	14	3. 50	1,16 4.76		
华泰 证券	20210903 00008763	晶盛 机电	2021 年 09 月 03 日	1,912,5 00.00	25,50 0.00	14	3. 50	2,52 7.31		
华泰 证券	20210903 00008765	掌趣 科技	2021 年 09 月 03 日	406,943 .00	109,1 00.00	14	3. 50	537. 76		
华泰 证券	20210903 00008767	红日 药业	2021 年 09 月 03 日	330,582 .00	71,40 0.00	14	3. 50	436. 85		
华泰 证券	20210903 00008769	利 亚 德	2021 年 09 月 03 日	819,702 .00	80,60 0.00	14	3. 50	1,08 3.21		
华泰 证券	20210903 00008771	光线 传媒	2021 年 09 月 03 日	461,806 .00	46,60 0.00	14	3. 50	610. 26		
华泰 证券	20210903 00008773	万达 信息	2021 年 09 月 03 日	602,409 .00	47,10 0.00	14	3. 50	796. 06		
华泰	20210903	普利	2021 年 09	409,760	10,40	14	3.	541.		

证券	00008775	制药	月 03 日	.00	0.00		50	48		
华泰 证券	20210903 00009923	卫宁 健康	2021 年 09 月 03 日	977,306 .00	68,20 0.00	35	3. 50	3,22 8.69		
华泰 证券	20211022 00050154	神州 泰岳	2021 年 10 月 22 日	465,600 .00	77,60 0.00	14	3. 50	615. 28		
华泰 证券	20211022 00050156	欣 旺 达	2021 年 10 月 22 日	1,972,1 81.00	43,70 0.00	14	3. 50	2,60 6.17		
华泰 证券	20211022 00050158	碧 水 源	2021 年 10 月 22 日	613,900 .00	87,70 0.00	14	3. 50	811. 25		
华泰 证券	20211022 00050160	长盈 精密	2021 年 10 月 22 日	431,775 .00	28,50 0.00	14	3. 50	570. 58		
华泰 证券	20211022 00050162	东方 国信	2021 年 10 月 22 日	289,920 .00	32,00 0.00	14	3. 50	383. 12		
华泰 证券	20211022 00050164	光线 传媒	2021 年 10 月 22 日	433,380 .00	46,60 0.00	14	3. 50	572. 70		
华泰 证券	20211022 00050166	晶盛 机电	2021 年 10 月 22 日	1,874,2 50.00	25,50 0.00	14	3. 50	2,47 6.76		
华泰 证券	20211022 00050168	昆仑 万维	2021 年 10 月 22 日	587,600 .00	32,50 0.00	14	3. 50	776. 49		
华泰 证券	20211022 00050170	迈克 生物	2021 年 10 月 22 日	422,065 .00	15,50 0.00	14	3. 50	557. 75		
华泰 证券	20211022 00050172	光威 复材	2021 年 10 月 22 日	775,269 .00	12,30 0.00	14	3. 50	1,02 4.49		
华泰 证券	20211022 00050174	光环 新网	2021 年 10 月 22 日	561,536 .00	42,80 0.00	14	3. 50	742. 05		
华泰 证券	20211022 00050176	万孚 生物	2021 年 10 月 22 日	417,852 .00	10,60 0.00	14	3. 50	552. 18		
华泰 证券	20211022 00050184	华宇 软件	2021 年 10 月 22 日	356,208 .00	32,80 0.00	14	3. 50	470. 72		
华泰 证券	20211022 00050186	新 宙 邦	2021 年 10 月 22 日	1,511,4 12.00	11,40 0.00	14	3. 50	1,99 7.28		
华泰 证券	20211022 00050188	三聚 环保	2021 年 10 月 22 日	338,656 .00	55,70 0.00	14	3. 50	447. 52		
华泰 证券	20211022 00050190	迪安 诊断	2021 年 10 月 22 日	522,536 .00	17,20 0.00	14	3. 50	690. 51		
华泰 证券	20211022 00050192	卫宁 健康	2021 年 10 月 22 日	892,963 .00	67,70 0.00	14	3. 50	1,18 0.02		
华泰 证券	20211022 00050194	利 亚 德	2021 年 10 月 22 日	742,326 .00	80,60 0.00	14	3. 50	980. 96		
华泰	20211022	开山	2021 年 10	257,951	15,70	14	3.	340.		

证券	00050196	股份	月 22 日	.00	0.00		50	87		
华泰 证券	20211022 00050198	国瓷 材料	2021 年 10 月 22 日	1,452,6 24.00	31,80 0.00	14	50	1,91 9.59		
华泰 证券	20211022 00050200	我武 生物	2021 年 10 月 22 日	574,704 .00	10,40 0.00	14	50	759. 45		
华泰 证券	20211022 00050202	景 嘉 微	2021 年 10 月 22 日	1,280,8 00.00	10,00 0.00	14	50	1,69 2.54		
华泰 证券	20211022 00050204	微芯 生物	2021 年 10 月 22 日	385,500 .00	10,00 0.00	14	50	509. 43		
华泰 证券	20211022 00050882	卫宁 健康	2021 年 10 月 22 日	447,141 .00	33,90 0.00	14	50	590. 88		
华泰 证券	20211022 00053674	卫宁 健康	2021 年 10 月 22 日	892,963 .00	67,70 0.00	14	50	1,18 0.02		
华泰 证券	20211022 00053676	网宿 科技	2021 年 10 月 22 日	434,682 .00	77,90 0.00	14	50	574. 42		
华泰 证券	20211022 00053678	万达 信息	2021 年 10 月 22 日	560,490 .00	47,10 0.00	14	50	740. 67		
华泰 证券	20211022 00053680	安科 生物	2021 年 10 月 22 日	557,830 .00	45,50 0.00	14	50	737. 15		
华泰 证券	20211022 00053682	迈克 生物	2021 年 10 月 22 日	422,065 .00	15,50 0.00	14	50	557. 75		
华泰 证券	20211022 00054294	长信 科技	2021 年 10 月 22 日	759,132 .00	97,20 0.00	14	50	1,00 3.17		
华泰 证券	20211022 00054296	神州 泰岳	2021 年 10 月 22 日	465,600 .00	77,60 0.00	14	50	615. 28		
华泰 证券	20211022 00054298	微芯 生物	2021 年 10 月 22 日	385,500 .00	10,00 0.00	14	50	509. 43		
华泰 证券	20211022 00054300	睿创 微纳	2021 年 10 月 22 日	784,600 .00	10,00 0.00	14	50	1,03 6.82		
华泰 证券	20211022 00054302	虹软 科技	2021 年 10 月 22 日	382,900 .00	10,00 0.00	14	50	505. 99		
华泰 证券	20211022 00054304	道通 科技	2021 年 10 月 22 日	679,200 .00	10,00 0.00	14	50	897. 54		
华泰 证券	20211022 00054306	华策 影视	2021 年 10 月 22 日	248,952 .00	45,10 0.00	14	50	328. 98		
华泰 证券	20211022 00054308	蓝色 光标	2021 年 10 月 22 日	395,000 .00	79,00 0.00	14	50	521. 98		
华泰 证券	20211022 00054310	迈克 生物	2021 年 10 月 22 日	422,065 .00	15,50 0.00	14	50	557. 75		
华泰 证券	20211022 00054312	掌趣 科技	2021 年 10 月 22 日	420,035 .00	109,1 00.00	14	50	555. 06		
华泰 证券	20211022 00054314	新 宙	2021 年 10 月 22 日	1,511,4 12.00	11,40 0.00	14	50	1,99 7.28		

		邦								
华泰 证券	20211022 00055304	迪安 诊断	2021 年 10 月 22 日	522,536 .00	17,20 0.00	14	3. 50	690. 51		
华泰 证券	20211022 00055306	红日 药业	2021 年 10 月 22 日	299,880 .00	71,40 0.00	14	3. 50	396. 28		
华泰 证券	20211022 00055308	长盈 精密	2021 年 10 月 22 日	431,775 .00	28,50 0.00	14	3. 50	570. 58		
华泰 证券	20211022 00055310	华峰 超纤	2021 年 10 月 22 日	229,320 .00	49,00 0.00	14	3. 50	303. 04		
华泰 证券	20211022 00055312	晶盛 机电	2021 年 10 月 22 日	1,874,2 50.00	25,50 0.00	14	3. 50	2,47 6.76		
华泰 证券	20211022 00055314	碧 水 源	2021 年 10 月 22 日	613,900 .00	87,70 0.00	14	3. 50	811. 25		
华泰 证券	20211022 00055320	道通 科技	2021 年 10 月 22 日	679,200 .00	10,00 0.00	14	3. 50	897. 54		
华泰 证券	20211022 00055322	虹软 科技	2021 年 10 月 22 日	382,900 .00	10,00 0.00	14	3. 50	505. 99		
华泰 证券	20211022 00055324	微芯 生物	2021 年 10 月 22 日	385,500 .00	10,00 0.00	14	3. 50	509. 43		
华泰 证券	20211022 00055326	晶晨 股份	2021 年 10 月 22 日	1,088,5 00.00	10,00 0.00	14	3. 50	1,43 8.42		
华泰 证券	20211022 00055328	睿创 微纳	2021 年 10 月 22 日	784,600 .00	10,00 0.00	14	3. 50	1,03 6.82		
华泰 证券	20211022 00055330	神州 泰岳	2021 年 10 月 22 日	465,600 .00	77,60 0.00	14	3. 50	615. 28		
华泰 证券	20211025 00016976	汤臣 倍健	2021 年 10 月 25 日	838,793 .00	33,70 0.00	14	3. 50	1,10 8.44		
华泰 证券	20211025 00016978	迪安 诊断	2021 年 10 月 25 日	562,096 .00	17,20 0.00	14	3. 50	742. 79		
华泰 证券	20211025 00016980	华宇 软件	2021 年 10 月 25 日	358,504 .00	32,80 0.00	14	3. 50	473. 75		
华泰 证券	20211025 00016982	欣 旺 达	2021 年 10 月 25 日	2,035,5 46.00	43,70 0.00	14	3. 50	2,68 9.91		
华泰 证券	20211025 00016984	捷成 股份	2021 年 10 月 25 日	339,872 .00	81,70 0.00	14	3. 50	449. 13		
华泰 证券	20211025 00016986	顺网 科技	2021 年 10 月 25 日	258,620 .00	19,30 0.00	14	3. 50	341. 76		
华泰 证券	20211025 00016988	蓝色 光标	2021 年 10 月 25 日	394,210 .00	79,00 0.00	14	3. 50	520. 94		
华泰 证券	20211025 00016990	晶盛 机电	2021 年 10 月 25 日	1,911,4 80.00	25,50 0.00	14	3. 50	2,52 5.96		
华泰	20211025	昆仑	2021 年 10	594,750	32,50	14	3.	785.		

证券	00016992	万维	月 25 日	.00	0.00		50	94		
华泰 证券	20211025 00016994	特 锐 德	2021 年 10 月 25 日	653,315 .00	24,70 0.00		3. 14	863. 50		
华泰 证券	20211025 00016996	普利 制药	2021 年 10 月 25 日	480,376 .00	10,40 0.00		3. 14	634. 50		
华泰 证券	20211025 00016998	我武 生物	2021 年 10 月 25 日	574,080 .00	10,40 0.00		3. 14	758. 50		
华泰 证券	20211025 00017000	华策 影视	2021 年 10 月 25 日	247,599 .00	45,10 0.00		3. 14	327. 50		
华泰 证券	20211025 00017002	掌趣 科技	2021 年 10 月 25 日	417,853 .00	109,1 00.00		3. 14	552. 50		
华泰 证券	20211025 00017004	国瓷 材料	2021 年 10 月 25 日	1,418,2 80.00	31,80 0.00		3. 14	1,87 50		
华泰 证券	20211025 00017006	光威 复材	2021 年 10 月 25 日	786,954 .00	12,30 0.00		3. 14	1,03 50		
华泰 证券	20211025 00017008	万孚 生物	2021 年 10 月 25 日	420,290 .00	10,60 0.00		3. 14	555. 50		
华泰 证券	20211025 00017010	碧 水 源	2021 年 10 月 25 日	604,253 .00	87,70 0.00		3. 14	798. 50		
华泰 证券	20211025 00017012	神州 泰岳	2021 年 10 月 25 日	450,080 .00	77,60 0.00		3. 14	594. 50		
华泰 证券	20211025 00017014	光环 新网	2021 年 10 月 25 日	556,828 .00	42,80 0.00		3. 14	735. 50		
华泰 证券	20211025 00017016	长盈 精密	2021 年 10 月 25 日	436,335 .00	28,50 0.00		3. 14	576. 50		
华泰 证券	20211025 00017018	豆神 教育	2021 年 10 月 25 日	102,213 .00	27,70 0.00		3. 14	135. 50		
华泰 证券	20211025 00017020	新 宙 邦	2021 年 10 月 25 日	1,577,7 60.00	11,40 0.00		3. 14	2,08 50		
华泰 证券	20211025 00017022	三聚 环保	2021 年 10 月 25 日	343,669 .00	55,70 0.00		3. 14	454. 50		
华泰 证券	20211025 00017024	长信 科技	2021 年 10 月 25 日	910,764 .00	97,20 0.00		3. 14	1,20 50		
华泰 证券	20211025 00017026	红日 药业	2021 年 10 月 25 日	300,594 .00	71,40 0.00		3. 14	397. 50		
华泰 证券	20211025 00017028	光线 传媒	2021 年 10 月 25 日	425,458 .00	46,60 0.00		3. 14	562. 50		
华泰 证券	20211025 00017030	万达 信息	2021 年 10 月 25 日	558,606 .00	47,10 0.00		3. 14	738. 50		
华泰 证券	20211025 00017032	东方 国信	2021 年 10 月 25 日	284,160 .00	32,00 0.00		3. 14	375. 50		

华泰 证券	20211025 00017034	安科 生物	2021 年 10 月 25 日	554,645 .00	45,50 0.00	14	3. 50	732. 95		
华泰 证券	20211025 00017036	睿创 微纳	2021 年 10 月 25 日	771,900 .00	10,00 0.00	14	3. 50	1,02 0.04		
华泰 证券	20211025 00017038	开山 股份	2021 年 10 月 25 日	282,129 .00	15,70 0.00	14	3. 50	372. 82		
华泰 证券	20211025 00017040	华峰 超纤	2021 年 10 月 25 日	224,910 .00	49,00 0.00	14	3. 50	297. 21		
华泰 证券	20211025 00017042	易 华 录	2021 年 10 月 25 日	493,276 .00	15,80 0.00	14	3. 50	651. 85		
华泰 证券	20211025 00017044	中际 旭创	2021 年 10 月 25 日	750,546 .00	22,60 0.00	14	3. 50	991. 82		
华泰 证券	20211025 00017046	机 器 人	2021 年 10 月 25 日	511,784 .00	49,40 0.00	14	3. 50	676. 31		
华泰 证券	20211025 00017048	迈克 生物	2021 年 10 月 25 日	421,445 .00	15,50 0.00	14	3. 50	556. 93		
华泰 证券	20211025 00017050	利 亚 德	2021 年 10 月 25 日	754,416 .00	80,60 0.00	14	3. 50	996. 94		
华泰 证券	20211025 00017052	网宿 科技	2021 年 10 月 25 日	433,124 .00	77,90 0.00	14	3. 50	572. 36		
华泰 证券	20211025 00018210	微芯 生物	2021 年 10 月 25 日	380,800 .00	10,00 0.00	14	3. 50	503. 21		
华泰 证券	20211025 00018212	晶晨 股份	2021 年 10 月 25 日	1,091,5 00.00	10,00 0.00	14	3. 50	1,44 2.38		
华泰 证券	20211025 00018214	虹软 科技	2021 年 10 月 25 日	384,000 .00	10,00 0.00	14	3. 50	507. 44		
华泰 证券	20211027 00015031	网宿 科技	2021 年 10 月 27 日	209,430 .00	39,00 0.00	14	3. 50	276. 75		
华泰 证券	20211027 00015033	华宇 软件	2021 年 10 月 27 日	169,455 .00	16,50 0.00	14	3. 50	223. 93		
华泰 证券	20211027 00015035	长信 科技	2021 年 10 月 27 日	515,328 .00	48,80 0.00	14	3. 50	680. 99		
华泰 证券	20211027 00015037	顺网 科技	2021 年 10 月 27 日	132,400 .00	10,00 0.00	14	3. 50	174. 96		
华泰 证券	20211027 00015039	中际 旭创	2021 年 10 月 27 日	376,629 .00	11,30 0.00	14	3. 50	497. 70		
华泰 证券	20211027 00015041	蓝色 光标	2021 年 10 月 27 日	196,416 .00	39,60 0.00	14	3. 50	259. 56		
华泰 证券	20211027 00015043	晶盛 机电	2021 年 10 月 27 日	959,360 .00	12,80 0.00	14	3. 50	1,26 7.76		
华泰	20211027	万达	2021 年 10	270,456	23,60	14	3.	357.		

证券	00015045	信息	月 27 日	.00	0.00		50	40		
华泰 证券	20211027 00015047	国瓷 材料	2021 年 10 月 27 日	672,570 .00	15,90 0.00		3. 14	888. 78		
华泰 证券	20211027 00015049	长盈 精密	2021 年 10 月 27 日	198,770 .00	14,30 0.00		3. 14	262. 67		
华泰 证券	20211027 00015051	掌趣 科技	2021 年 10 月 27 日	201,664 .00	54,80 0.00		3. 14	266. 49		
华泰 证券	20211027 00015053	碧 水 源	2021 年 10 月 27 日	299,200 .00	44,00 0.00		3. 14	395. 38		
华泰 证券	20211027 00015055	华峰 超纤	2021 年 10 月 27 日	109,025 .00	24,50 0.00		3. 14	144. 07		
华泰 证券	20211027 00015057	红日 药业	2021 年 10 月 27 日	146,727 .00	35,70 0.00		3. 14	193. 89		
华泰 证券	20211027 00015059	特 锐 德	2021 年 10 月 27 日	341,124 .00	12,40 0.00		3. 14	450. 78		
华泰 证券	20211027 00015061	捷成 股份	2021 年 10 月 27 日	162,782 .00	40,90 0.00		3. 14	215. 11		
华泰 证券	20211027 00015063	豆神 教育	2021 年 10 月 27 日	50,646. 00	13,80 0.00		3. 14	66.9 3		
华泰 证券	20211227 00008674	华策 影视	2021 年 12 月 27 日	266,644 .00	42,80 0.00		3. 14	100. 67	289,75 6.00	103. 69
华泰 证券	20211227 00008676	利 亚 德	2021 年 12 月 27 日	791,278 .00	76,60 0.00		3. 14	298. 76	785,15 0.00	307. 72
华泰 证券	20211227 00008678	汤臣 倍健	2021 年 12 月 27 日	867,200 .00	32,00 0.00		3. 14	327. 42	862,72 0.00	337. 24
华泰 证券	20211227 00008680	三聚 环保	2021 年 12 月 27 日	425,590 .00	53,00 0.00		3. 14	160. 69	420,29 0.00	165. 51
华泰 证券	20211227 00008682	机 器 人	2021 年 12 月 27 日	484,188 .00	47,10 0.00		3. 14	182. 81	526,10 7.00	188. 30
华泰 证券	20211227 00008684	易 华 录	2021 年 12 月 27 日	547,224 .00	15,10 0.00		3. 14	206. 61	533,78 5.00	212. 81
华泰 证券	20211227 00008688	网宿 科技	2021 年 12 月 27 日	601,796 .00	92,30 0.00		3. 14	227. 22	617,48 7.00	234. 03
华泰 证券	20211227 00008690	易 华 录	2021 年 12 月 27 日	547,224 .00	15,10 0.00		3. 14	206. 61	533,78 5.00	212. 81
华泰 证券	20211227 00008692	卫宁 健康	2021 年 12 月 27 日	1,001,0 40.00	64,50 0.00		3. 14	377. 95	1,081, 020.00	389. 29
华泰	20211227	掌趣	2021 年 12	465,327	104,1		3. 14	175.	505,92	180.

证券	00008694	科技	月 27 日	.00	00.00		50	69	6.00	96
华泰 证券	20211227 00008696	北京 君正	2021 年 12 月 27 日	980,609 .00	7,300 .00	14	50	370. 24	978,20 0.00	381. 35
华泰 证券	20211227 00008698	开山 股份	2021 年 12 月 27 日	236,100 .00	15,00 0.00	14	50	89.1 4	238,20 0.00	91.8 2
华泰 证券	20211227 00008700	北京 君正	2021 年 12 月 27 日	980,609 .00	7,300 .00	14	50	370. 24	978,20 0.00	381. 35
华泰 证券	20211227 00008702	长信 科技	2021 年 12 月 27 日	1,265,8 42.00	92,60 0.00	14	50	477. 93	1,229, 728.00	492. 27
华泰 证券	20211227 00008704	长信 科技	2021 年 12 月 27 日	1,265,8 42.00	92,60 0.00	14	50	477. 93	1,229, 728.00	492. 27
华泰 证券	20211227 00008706	碧 水 源	2021 年 12 月 27 日	595,232 .00	83,60 0.00	14	50	224. 74	601,08 4.00	231. 48
华泰 证券	20211227 00008710	信维 通信	2021 年 12 月 27 日	950,768 .00	36,40 0.00	14	50	358. 97	921,64 8.00	369. 74
华泰 证券	20211227 00008712	信维 通信	2021 年 12 月 27 日	950,768 .00	36,40 0.00	14	50	358. 97	921,64 8.00	369. 74
华泰 证券	20211227 00008716	光线 传媒	2021 年 12 月 27 日	551,174 .00	44,20 0.00	14	50	208. 10	567,97 0.00	214. 35
华泰 证券	20211227 00008720	国瓷 材料	2021 年 12 月 27 日	1,275,6 30.00	30,30 0.00	14	50	481. 63	1,289, 871.00	496. 08
华泰 证券	20211227 00008722	国瓷 材料	2021 年 12 月 27 日	1,275,6 30.00	30,30 0.00	14	50	481. 63	1,289, 871.00	496. 08
华泰 证券	20211227 00008726	中际 旭创	2021 年 12 月 27 日	890,842 .00	21,10 0.00	14	50	336. 35	896,75 0.00	346. 44
华泰 证券	20211227 00008728	光环 新网	2021 年 12 月 27 日	660,765 .00	46,50 0.00	14	50	249. 48	690,06 0.00	256. 96
华泰 证券	20211227 00008736	昆仑 万维	2021 年 12 月 27 日	779,399 .00	36,10 0.00	14	50	294. 27	835,71 5.00	303. 10
华泰 证券	20211227 00008738	我武 生物	2021 年 12 月 27 日	642,746 .00	11,80 0.00	14	50	242. 68	676,14 0.00	249. 96
华泰 证券	20211227 00008742	红日 药业	2021 年 12 月 27 日	431,165 .00	67,90 0.00	14	50	162. 79	531,65 7.00	167. 68
华泰 证券	20211227 00008744	捷成 股份	2021 年 12 月 27 日	460,350 .00	77,50 0.00	14	50	173. 81	490,57 5.00	179. 03
华泰 证券	20211227 00008746	捷成 股份	2021 年 12 月 27 日	460,350 .00	77,50 0.00	14	50	173. 81	490,57 5.00	179. 03
华泰 证券	20211227 00008748	特 锐 德	2021 年 12 月 27 日	582,330 .00	23,50 0.00	14	50	219. 87	584,44 5.00	226. 46
华泰 证券	20211227 00008750	万孚 生物	2021 年 12 月 27 日	444,506 .00	11,80 0.00	14	50	167. 83	464,68 4.00	172. 86
华泰	20211227	寒锐	2021 年 12	653,704	8,200	14	3.	246.	657,47	254.

证券	00008752	钴业	月 27 日	.00	.00		50	81	6.00	22
华泰 证券	20211227 00008754	景 嘉 微	2021 年 12 月 27 日	893,589 .00	5,700 .00	14	3. 50	337. 39	867,54 0.00	347. 51
华泰 证券	20211227 00008756	普利 制药	2021 年 12 月 27 日	512,127 .00	9,900 .00	14	3. 50	193. 36	544,89 6.00	199. 16
华泰 证券	20211227 00008758	寒锐 钴业	2021 年 12 月 27 日	653,704 .00	8,200 .00	14	3. 50	246. 81	657,47 6.00	254. 22
华泰 证券	20211227 00008760	迈克 生物	2021 年 12 月 27 日	475,104 .00	16,80 0.00	14	3. 50	179. 38	490,39 2.00	184. 76
华泰 证券	20211227 00008762	普利 制药	2021 年 12 月 27 日	512,127 .00	9,900 .00	14	3. 50	193. 36	544,89 6.00	199. 16
华泰 证券	20211227 00008766	光威 复材	2021 年 12 月 27 日	933,660 .00	11,70 0.00	14	3. 50	352. 51	988,41 6.00	363. 09
华泰 证券	20211227 00008770	康泰 医学	2021 年 12 月 27 日	182,574 .00	4,600 .00	14	3. 50	68.9 3	186,53 0.00	71.0 0
华泰 证券	20211227 00008772	迈为 股份	2021 年 12 月 27 日	1,195,1 00.00	1,900 .00	14	3. 50	451. 22	1,220, 370.00	464. 76
华泰 证券	20211227 00008776	迈为 股份	2021 年 12 月 27 日	1,195,1 00.00	1,900 .00	14	3. 50	451. 22	1,220, 370.00	464. 76
华泰 证券	20211227 00008778	长盈 精密	2021 年 12 月 27 日	647,314 .00	31,70 0.00	14	3. 50	244. 40	628,92 8.00	251. 73
华泰 证券	20211227 00008780	安科 生物	2021 年 12 月 27 日	549,094 .00	43,10 0.00	14	3. 50	207. 32	564,17 9.00	213. 54
华泰 证券	20211227 00008782	蓝色 光标	2021 年 12 月 27 日	888,294 .00	93,90 0.00	14	3. 50	335. 39	1,007, 547.00	345. 45
华泰 证券	20211227 00009380	汤臣 倍健	2021 年 12 月 27 日	867,200 .00	32,00 0.00	14	3. 50	327. 42	862,72 0.00	337. 24
华泰 证券	20211227 00009382	万达 信息	2021 年 12 月 27 日	567,690 .00	44,70 0.00	14	3. 50	214. 34	581,99 4.00	220. 77
华泰 证券	20211227 00009386	三聚 环保	2021 年 12 月 27 日	425,590 .00	53,00 0.00	14	3. 50	160. 69	420,29 0.00	165. 51
华泰 证券	20211227 00009390	万达 信息	2021 年 12 月 27 日	567,690 .00	44,70 0.00	14	3. 50	214. 34	581,99 4.00	220. 77
华泰 证券	20211227 00009394	机 器 人	2021 年 12 月 27 日	484,188 .00	47,10 0.00	14	3. 50	182. 81	526,10 7.00	188. 30
华泰 证券	20211227 00009398	网宿 科技	2021 年 12 月 27 日	601,796 .00	92,30 0.00	14	3. 50	227. 22	617,48 7.00	234. 03
华泰 证券	20211227 00009400	碧 水 源	2021 年 12 月 27 日	595,232 .00	83,60 0.00	14	3. 50	224. 74	601,08 4.00	231. 48
华泰 证券	20211227 00009402	新 宙	2021 年 12 月 27 日	1,182,6 00.00	10,80 0.00	14	3. 50	446. 50	1,220, 400.00	459. 90

		邦									
华泰 证券	20211227 00009410	红日 药业	2021 年 12 月 27 日	431,165 .00	67,90 0.00	14	3. 50	162. 79	531,65 7.00	167. 68	
华泰 证券	20211227 00009412	特 锐 德	2021 年 12 月 27 日	582,330 .00	23,50 0.00	14	3. 50	219. 87	584,44 5.00	226. 46	
华泰 证券	20211227 00009414	新 宙 邦	2021 年 12 月 27 日	1,182,6 00.00	10,80 0.00	14	3. 50	446. 50	1,220, 400.00	459. 90	
华泰 证券	20211228 00001708	网宿 科技	2021 年 12 月 28 日	4,264,2 60.00	646,1 00.00	14	3. 50	1,20 7.52	4,322, 409.00	1,24 3.74	
华泰 证券	20211228 00001710	安科 生物	2021 年 12 月 28 日	3,789,3 52.00	301,7 00.00	14	3. 50	1,07 3.04	3,949, 253.00	1,10 5.23	
华泰 证券	20211228 00001711	机 器 人	2021 年 12 月 28 日	3,850,8 96.00	329,7 00.00	14	3. 50	1,09 0.46	3,682, 749.00	1,12 3.18	
华泰 证券	20211228 00001713	蓝色 光标	2021 年 12 月 28 日	6,526,9 89.00	657,3 00.00	14	3. 50	1,84 8.26	7,052, 829.00	1,90 3.71	
华泰 证券	20211228 00001715	碧 水 源	2021 年 12 月 28 日	4,178,3 28.00	585,2 00.00	14	3. 50	1,18 3.18	4,207, 588.00	1,21 8.68	
华泰 证券	20211228 00001717	华策 影视	2021 年 12 月 28 日	1,905,4 56.00	299,6 00.00	14	3. 50	539. 57	2,028, 292.00	555. 76	
华泰 证券	20211228 00001719	信维 通信	2021 年 12 月 28 日	6,543,2 64.00	254,8 00.00	14	3. 50	1,85 2.87	6,451, 536.00	1,90 8.45	
华泰 证券	20211228 00001720	汤臣 倍健	2021 年 12 月 28 日	5,953,9 20.00	224,0 00.00	14	3. 50	1,68 5.98	6,039, 040.00	1,73 6.56	
华泰 证券	20211228 00001721	东方 国信	2021 年 12 月 28 日	2,269,4 70.00	212,1 00.00	14	3. 50	642. 65	2,290, 680.00	661. 93	
华泰 证券	20211228 00001723	万达 信息	2021 年 12 月 28 日	3,989,4 75.00	312,9 00.00	14	3. 50	1,12 9.71	4,073, 958.00	1,16 3.60	
华泰 证券	20211228 00001727	易 华 录	2021 年 12 月 28 日	3,841,1 38.00	105,7 00.00	14	3. 50	1,08 7.70	3,736, 495.00	1,12 0.33	
华泰 证券	20211228 00001729	北京 君正	2021 年 12 月 28 日	6,771,7 72.00	51,10 0.00	14	3. 50	1,91 7.57	6,847, 400.00	1,97 5.10	
华泰 证券	20211228 00001731	光线 传媒	2021 年 12 月 28 日	3,725,1 76.00	309,4 00.00	14	3. 50	1,05 4.86	3,975, 790.00	1,08 6.51	
华泰 证券	20211228 00001734	华宇 软件	2021 年 12 月 28 日	2,712,5 28.00	218,4 00.00	14	3. 50	768. 11	2,773, 680.00	791. 15	
华泰 证券	20211228 00001736	掌趣 科技	2021 年 12 月 28 日	3,257,2 89.00	728,7 00.00	14	3. 50	922. 37	3,541, 482.00	950. 04	
华泰 证券	20211228 00001738	昆仑 万维	2021 年 12 月 28 日	5,678,1 69.00	252,7 00.00	14	3. 50	1,60 7.90	5,850, 005.00	1,65 6.13	

华泰 证券	20211228 00001740	特 锐 德	2021 年 12 月 28 日	4,137,1 75.00	164,5 00.00	14	3. 50	1,17 1.53	4,091, 115.00	1,20 6.68
华泰 证券	20211228 00001741	迈 克 生 物	2021 年 12 月 28 日	3,302,2 08.00	117,6 00.00	14	3. 50	935. 09	3,432, 744.00	963. 14
华泰 证券	20211228 00001744	景 嘉 微	2021 年 12 月 28 日	6,344,4 99.00	39,90 0.00	14	3. 50	1,79 6.58	6,072, 780.00	1,85 0.48
华泰 证券	20211228 00001745	寒 锐 钻 业	2021 年 12 月 28 日	4,648,2 52.00	57,40 0.00	14	3. 50	1,31 6.25	4,602, 332.00	1,35 5.74
华泰 证券	20211228 00001746	捷 成 股 份	2021 年 12 月 28 日	3,244,1 50.00	542,5 00.00	14	3. 50	918. 65	3,434, 025.00	946. 21
华泰 证券	20211228 00001747	万 孚 生 物	2021 年 12 月 28 日	3,102,4 56.00	82,60 0.00	14	3. 50	878. 53	3,252, 788.00	904. 88
华泰 证券	20211228 00001748	新 宙 邦	2021 年 12 月 28 日	8,580,6 00.00	75,60 0.00	14	3. 50	2,42 9.78	8,542, 800.00	2,50 2.68
华泰 证券	20211228 00001749	普 利 制 药	2021 年 12 月 28 日	3,689,5 32.00	69,30 0.00	14	3. 50	1,04 4.77	3,814, 272.00	1,07 6.11
华泰 证券	20211228 00001750	长 盈 精 密	2021 年 12 月 28 日	4,424,6 86.00	221,9 00.00	14	3. 50	1,25 2.95	4,402, 496.00	1,29 0.53
华泰 证券	20211228 00001751	长 信 科 技	2021 年 12 月 28 日	8,783,1 10.00	648,2 00.00	14	3. 50	2,48 7.13	8,608, 096.00	2,56 1.74
华泰 证券	20211228 00001752	红 日 药 业	2021 年 12 月 28 日	3,070,4 38.00	475,3 00.00	14	3. 50	869. 46	3,721, 599.00	895. 54
华泰 证券	20211228 00001753	三 聚 环 保	2021 年 12 月 28 日	2,968,0 00.00	371,0 00.00	14	3. 50	840. 45	2,942, 030.00	865. 67
华泰 证券	20211228 00001754	国 瓷 材 料	2021 年 12 月 28 日	8,831,8 44.00	212,1 00.00	14	3. 50	2,50 0.93	9,029, 097.00	2,57 5.95
华泰 证券	20211228 00001755	迪 安 诊 断	2021 年 12 月 28 日	3,731,0 00.00	114,8 00.00	14	3. 50	1,05 6.51	3,853, 836.00	1,08 8.21
华泰 证券	20211228 00001756	卫 宁 健 康	2021 年 12 月 28 日	7,088,5 50.00	451,5 00.00	14	3. 50	2,00 7.28	7,567, 140.00	2,06 7.49
华泰 证券	20211228 00001759	光 威 复 材	2021 年 12 月 28 日	6,615,0 63.00	81,90 0.00	14	3. 50	1,87 3.20	6,918, 912.00	1,92 9.39
华泰 证券	20211228 00001763	开 山 股 份	2021 年 12 月 28 日	1,642,2 00.00	105,0 00.00	14	3. 50	465. 02	1,667, 400.00	478. 98
华泰 证券	20211228 00001765	迈 为 股 份	2021 年 12 月 28 日	8,512,0 00.00	13,30 0.00	14	3. 50	2,41 0.36	8,542, 590.00	2,48 2.67
华泰 证券	20211228 00001773	利 亚 德	2021 年 12 月 28 日	5,469,2 40.00	536,2 00.00	14	3. 50	1,54 8.73	5,496, 050.00	1,59 5.20
华泰 证券	20211228 00001775	中 际 旭 创	2021 年 12 月 28 日	6,277,2 50.00	147,7 00.00	14	3. 50	1,77 7.54	6,277, 250.00	1,83 0.86

华泰 证券	20211228 00001776	我武 生物	2021 年 12 月 28 日	4,519,0 46.00	82,60 0.00	14	3. 50	1,27 9.67	4,732, 980.00	1,31 8.06
华泰 证券	20211228 00001777	博腾 股份	2021 年 12 月 28 日	7,749,0 00.00	86,10 0.00	14	3. 50	2,19 4.30	7,701, 645.00	2,26 0.13
华泰 证券	20211228 00001778	光环 新网	2021 年 12 月 28 日	4,771,8 30.00	325,5 00.00	14	3. 50	1,35 1.25	4,830, 420.00	1,39 1.78
华泰 证券	20211228 00001781	康泰 医学	2021 年 12 月 28 日	1,268,3 58.00	32,20 0.00	14	3. 50	359. 16	1,305, 710.00	369. 94
华泰 证券	20211228 00001788	睿创 微纳	2021 年 12 月 28 日	5,464,4 03.00	70,70 0.00	14	3. 50	1,54 7.36	5,554, 899.00	1,59 3.78
华泰 证券	20211228 00001790	杭可 科技	2021 年 12 月 28 日	2,918,1 48.00	27,60 0.00	14	3. 50	826. 34	2,969, 208.00	851. 13
华泰 证券	20211228 00001792	容百 科技	2021 年 12 月 28 日	7,706,3 00.00	70,70 0.00	14	3. 50	2,18 2.20	8,171, 506.00	2,24 7.67
华泰 证券	20211228 00001794	凯赛 生物	2021 年 12 月 28 日	5,922,6 58.00	32,90 0.00	14	3. 50	1,67 7.13	6,062, 812.00	1,72 7.44
华泰 证券	20211228 00001796	南微 医学	2021 年 12 月 28 日	3,042,2 00.00	14,00 0.00	14	3. 50	861. 46	2,977, 380.00	887. 31
华泰 证券	20211228 00001798	晶晨 股份	2021 年 12 月 28 日	8,117,9 70.00	65,10 0.00	14	3. 50	2,29 8.78	8,476, 020.00	2,36 7.74
华泰 证券	20211228 00001800	道通 科技	2021 年 12 月 28 日	5,709,8 58.00	71,40 0.00	14	3. 50	1,61 6.87	5,669, 160.00	1,66 5.38
华泰 证券	20211228 00001802	虹软 科技	2021 年 12 月 28 日	2,333,8 70.00	53,90 0.00	14	3. 50	660. 89	2,374, 834.00	680. 71
华泰 证券	20211228 00001804	柏楚 电子	2021 年 12 月 28 日	2,107,1 05.00	5,500 .00	14	3. 50	596. 67	2,120, 030.00	614. 57
华泰 证券	20210903 00009925	易 华 录	2021 年 09 月 03 日	554,560 .00	16,00 0.00	35	3. 50	1,83 2.08		
华泰 证券	20210903 00009927	华策 影视	2021 年 09 月 03 日	265,848 .00	45,60 0.00	35	3. 50	878. 27		
华泰 证券	20210903 00009929	汤臣 倍健	2021 年 09 月 03 日	859,365 .00	33,90 0.00	35	3. 50	2,83 9.06		
华泰 证券	20210903 00009931	顺网 科技	2021 年 09 月 03 日	209,520 .00	19,40 0.00	35	3. 50	692. 18		
华泰 证券	20210903 00009933	长盈 精密	2021 年 09 月 03 日	463,680 .00	28,80 0.00	35	3. 50	1,53 1.84		
华泰 证券	20210903 00009935	三聚 环保	2021 年 09 月 03 日	375,160 .00	56,50 0.00	35	3. 50	1,23 9.40		
华泰 证券	20210903 00009937	长信 科技	2021 年 09 月 03 日	702,396 .00	98,10 0.00	35	3. 50	2,32 0.48		
华泰 证券	20210903 00009939	新 宙 邦	2021 年 09 月 03 日	1,222,4 50.00	11,50 0.00	35	3. 50	4,03 8.57		

华泰 证券	20210903 00009941	机 器 人	2021 年 09 月 03 日	540,330 .00	49,80 0.00	35	3. 50	1,78 5.07		
华泰 证券	20210903 00009943	豆神 教育	2021 年 09 月 03 日	121,716 .00	27,60 0.00	35	3. 50	402. 11		
华泰 证券	20210903 00009945	安科 生物	2021 年 09 月 03 日	539,982 .00	45,80 0.00	35	3. 50	1,78 3.92		
华泰 证券	20210903 00009947	特 锐 德	2021 年 09 月 03 日	752,976 .00	24,90 0.00	35	3. 50	2,48 7.58		
华泰 证券	20210903 00010307	道通 科技	2021 年 09 月 03 日	885,800 .00	10,00 0.00	35	3. 50	2,92 6.39		
华泰 证券	20210903 00010309	微芯 生物	2021 年 09 月 03 日	374,200 .00	10,00 0.00	35	3. 50	1,23 6.23		
华泰 证券	20210903 00010311	普利 制药	2021 年 09 月 03 日	413,700 .00	10,50 0.00	35	3. 50	1,36 6.73		
华泰 证券	20210903 00010313	寒锐 钴业	2021 年 09 月 03 日	828,800 .00	10,00 0.00	35	3. 50	2,73 8.08		
华泰 证券	20210903 00010315	万孚 生物	2021 年 09 月 03 日	439,370 .00	10,60 0.00	35	3. 50	1,45 1.53		
华泰 证券	20210903 00010317	昆仑 万维	2021 年 09 月 03 日	560,805 .00	32,70 0.00	35	3. 50	1,85 2.71		
华泰 证券	20210903 00010319	迈克 生物	2021 年 09 月 03 日	440,700 .00	15,60 0.00	35	3. 50	1,45 5.93		
华泰 证券	20210903 00010321	利 亚 德	2021 年 09 月 03 日	824,787 .00	81,10 0.00	35	3. 50	2,72 4.82		
华泰 证券	20210903 00010323	华宇 软件	2021 年 09 月 03 日	363,438 .00	33,10 0.00	35	3. 50	1,20 0.68		
华泰 证券	20210903 00010325	掌趣 科技	2021 年 09 月 03 日	409,927 .00	109,9 00.00	35	3. 50	1,35 4.26		
华泰 证券	20210903 00010327	迪安 诊断	2021 年 09 月 03 日	501,468 .00	17,40 0.00	35	3. 50	1,65 6.68		
华泰 证券	20210903 00010329	中际 旭创	2021 年 09 月 03 日	844,284 .00	22,80 0.00	35	3. 50	2,78 9.23		
华泰 证券	20210903 00010331	华峰 超纤	2021 年 09 月 03 日	279,531 .00	49,30 0.00	35	3. 50	923. 48		
华泰 证券	20210903 00010333	国瓷 材料	2021 年 09 月 03 日	1,311,6 80.00	32,00 0.00	35	3. 50	4,33 3.36		
华泰 证券	20210903 00010335	东方 国信	2021 年 09 月 03 日	322,056 .00	32,40 0.00	35	3. 50	1,06 3.97		
华泰 证券	20210903 00010605	光威 复材	2021 年 09 月 03 日	888,584 .00	12,40 0.00	35	3. 50	2,93 5.59		
华泰	20210903	光环	2021 年 09	620,352	43,20	35	3.	2,04		

证券	00010607	新网	月 03 日	.00	0.00		50	9.44		
华泰 证券	20210903 00010609	晶盛 机电	2021 年 09 月 03 日	1,927,5 00.00	25,70 0.00		35 50	6,36 7.82		
华泰 证券	20210903 00010611	光线 传媒	2021 年 09 月 03 日	462,797 .00	46,70 0.00		35 50	1,52 8.93		
华泰 证券	20210903 00010613	北京 君正	2021 年 09 月 03 日	1,394,8 00.00	10,00 0.00		35 50	4,60 7.96		
华泰 证券	20210903 00010615	景 嘉 微	2021 年 09 月 03 日	1,085,8 00.00	10,00 0.00		35 50	3,58 7.12		
华泰 证券	20210903 00010617	捷成 股份	2021 年 09 月 03 日	403,270 .00	82,30 0.00		35 50	1,33 2.27		
华泰 证券	20210903 00010619	开山 股份	2021 年 09 月 03 日	249,312 .00	15,90 0.00		35 50	823. 64		
华泰 证券	20210903 00010621	万达 信息	2021 年 09 月 03 日	606,246 .00	47,40 0.00		35 50	2,00 2.84		
华泰 证券	20210903 00010623	蓝色 光标	2021 年 09 月 03 日	479,794 .00	79,70 0.00		35 50	1,58 5.08		
华泰 证券	20210903 00010625	红日 药业	2021 年 09 月 03 日	332,897 .00	71,90 0.00		35 50	1,09 9.78		
华泰 证券	20210903 00010627	碧 水 源	2021 年 09 月 03 日	709,686 .00	88,60 0.00		35 50	2,34 4.57		
华泰 证券	20210903 00010629	网宿 科技	2021 年 09 月 03 日	472,149 .00	78,30 0.00		35 50	1,55 9.82		
华泰 证券	20210903 00010631	神州 泰岳	2021 年 09 月 03 日	412,910 .00	78,50 0.00		35 50	1,36 4.12		
华泰 证券	20210906 00007048	卫宁 健康	2021 年 09 月 06 日	971,495 .00	67,70 0.00		16 50	1,46 7.20		
兴业 证券	20210906 00007050	卫宁 健康	2021 年 09 月 06 日	485,030 .00	33,80 0.00		16 20	669. 73		
华泰 证券	20210906 00007052	卫宁 健康	2021 年 09 月 06 日	971,495 .00	67,70 0.00		16 50	1,46 7.20		
华泰 证券	20210906 00007054	卫宁 健康	2021 年 09 月 06 日	486,465 .00	33,90 0.00		16 50	734. 68		
华泰 证券	20210906 00007056	卫宁 健康	2021 年 09 月 06 日	486,465 .00	33,90 0.00		16 50	734. 68		
华泰 证券	20210907 00021175	易 华 录	2021 年 09 月 07 日	529,300 .00	15,80 0.00		15 50	749. 41		
华泰 证券	20210907 00021177	开山 股份	2021 年 09 月 07 日	255,282 .00	15,70 0.00		15 50	361. 44		
华泰 证券	20210907 00021179	光威 复材	2021 年 09 月 07 日	890,397 .00	12,30 0.00		15 50	1,26 0.68		

华泰 证券	20210907 00021181	顺网 科技	2021 年 09 月 07 日	217,704 .00	19,30 0.00	15	3. 50	308. 24		
华泰 证券	20210907 00021183	神州 泰岳	2021 年 09 月 07 日	444,648 .00	77,60 0.00	15	3. 50	629. 56		
华泰 证券	20210907 00021185	晶盛 机电	2021 年 09 月 07 日	1,889,8 05.00	25,50 0.00	15	3. 50	2,67 5.69		
华泰 证券	20210907 00021187	我武 生物	2021 年 09 月 07 日	553,696 .00	10,40 0.00	15	3. 50	783. 95		
华泰 证券	20210907 00021189	中际 旭创	2021 年 09 月 07 日	813,826 .00	22,60 0.00	15	3. 50	1,15 2.26		
华泰 证券	20210907 00021191	昆仑 万维	2021 年 09 月 07 日	574,925 .00	32,50 0.00	15	3. 50	814. 01		
华泰 证券	20210907 00021193	掌趣 科技	2021 年 09 月 07 日	428,763 .00	109,1 00.00	15	3. 50	607. 07		
华泰 证券	20210907 00021195	北京 君正	2021 年 09 月 07 日	1,421,0 00.00	10,00 0.00	15	3. 50	2,01 1.93		
华泰 证券	20210907 00021197	晶晨 股份	2021 年 09 月 07 日	1,066,6 00.00	10,00 0.00	15	3. 50	1,51 0.15		
华泰 证券	20210907 00021199	微芯 生物	2021 年 09 月 07 日	384,900 .00	10,00 0.00	15	3. 50	544. 96		
华泰 证券	20210907 00021201	国瓷 材料	2021 年 09 月 07 日	1,335,6 00.00	31,80 0.00	15	3. 50	1,89 1.02		
华泰 证券	20210907 00021203	卫宁 健康	2021 年 09 月 07 日	992,482 .00	67,70 0.00	15	3. 50	1,40 5.21		
华泰 证券	20210907 00021205	欣 旺 达	2021 年 09 月 07 日	1,608,5 97.00	43,70 0.00	15	3. 50	2,27 7.54		
华泰 证券	20210907 00021207	光线 传媒	2021 年 09 月 07 日	463,670 .00	46,60 0.00	15	3. 50	656. 49		
华泰 证券	20210907 00021209	光环 新网	2021 年 09 月 07 日	618,460 .00	42,80 0.00	15	3. 50	875. 65		
华泰 证券	20210907 00021211	长信 科技	2021 年 09 月 07 日	699,840 .00	97,20 0.00	15	3. 50	990. 87		
华泰 证券	20210907 00021213	利 亚 德	2021 年 09 月 07 日	826,150 .00	80,60 0.00	15	3. 50	1,16 9.71		
华泰 证券	20210907 00021215	睿创 微纳	2021 年 09 月 07 日	1,101,0 00.00	10,00 0.00	15	3. 50	1,55 8.86		
华泰 证券	20210907 00021217	华宇 软件	2021 年 09 月 07 日	377,528 .00	32,80 0.00	15	3. 50	534. 53		
华泰 证券	20210907 00021219	华策 影视	2021 年 09 月 07 日	263,384 .00	45,10 0.00	15	3. 50	372. 91		
华泰 证券	20210907 00021221	普利 制药	2021 年 09 月 07 日	413,920 .00	10,40 0.00	15	3. 50	586. 05		

华泰 证券	20210907 00021223	寒锐 钴业	2021 年 09 月 07 日	862,400 .00	10,00 0.00	15	3. 50	1,22 1.04		
华泰 证券	20210907 00021225	景 嘉 微	2021 年 09 月 07 日	1,118,9 00.00	10,00 0.00	15	3. 50	1,58 4.20		
华泰 证券	20210907 00021227	迈克 生物	2021 年 09 月 07 日	438,495 .00	15,50 0.00	15	3. 50	620. 85		
华泰 证券	20210907 00021229	万孚 生物	2021 年 09 月 07 日	445,624 .00	10,60 0.00	15	3. 50	630. 94		
华泰 证券	20210907 00021231	虹软 科技	2021 年 09 月 07 日	424,500 .00	10,00 0.00	15	3. 50	601. 03		
华泰 证券	20210907 00021233	道通 科技	2021 年 09 月 07 日	873,000 .00	10,00 0.00	15	3. 50	1,23 6.04		
华泰 证券	20210907 00021235	蓝色 光标	2021 年 09 月 07 日	486,640 .00	79,00 0.00	15	3. 50	689. 01		
华泰 证券	20210907 00021237	长盈 精密	2021 年 09 月 07 日	464,265 .00	28,50 0.00	15	3. 50	657. 33		
华泰 证券	20210907 00021239	安科 生物	2021 年 09 月 07 日	563,290 .00	45,50 0.00	15	3. 50	797. 54		
华泰 证券	20210907 00021241	新 宙 邦	2021 年 09 月 07 日	1,583,9 16.00	11,40 0.00	15	3. 50	2,24 2.60		
华泰 证券	20210907 00021243	红日 药业	2021 年 09 月 07 日	338,436 .00	71,40 0.00	15	3. 50	479. 18		
华泰 证券	20210907 00021245	豆神 教育	2021 年 09 月 07 日	122,988 .00	27,70 0.00	15	3. 50	174. 13		
华泰 证券	20210907 00021247	碧 水 源	2021 年 09 月 07 日	726,156 .00	87,70 0.00	15	3. 50	1,02 8.13		
华泰 证券	20210907 00021249	网宿 科技	2021 年 09 月 07 日	472,853 .00	77,90 0.00	15	3. 50	669. 49		
华泰 证券	20210907 00021251	捷成 股份	2021 年 09 月 07 日	415,036 .00	81,70 0.00	15	3. 50	587. 63		
华泰 证券	20210907 00021253	特 锐 德	2021 年 09 月 07 日	755,573 .00	24,70 0.00	15	3. 50	1,06 9.78		
华泰 证券	20210907 00021255	机 器 人	2021 年 09 月 07 日	543,400 .00	49,40 0.00	15	3. 50	769. 38		
华泰 证券	20210907 00021257	汤臣 倍健	2021 年 09 月 07 日	906,193 .00	33,70 0.00	15	3. 50	1,28 3.04		
华泰 证券	20210907 00021259	东方 国信	2021 年 09 月 07 日	321,600 .00	32,00 0.00	15	3. 50	455. 34		
华泰	20210907	三聚	2021 年 09	367,620	55,70	15	3.	520.		

证券	00021261	环保	月 07 日	.00	0.00		50	50		
华泰 证券	20210907 00021263	万达 信息	2021 年 09 月 07 日	604,293 .00	47,10 0.00	15	3. 50	855. 59		
华泰 证券	20210907 00021265	迪安 诊断	2021 年 09 月 07 日	506,540 .00	17,20 0.00	15	3. 50	717. 19		
华泰 证券	20210907 00021267	华峰 超纤	2021 年 09 月 07 日	278,810 .00	49,00 0.00	15	3. 50	394. 76		
华泰 证券	20210907 00021269	碧 水 源	2021 年 09 月 07 日	726,156 .00	87,70 0.00	15	3. 50	1,02 8.13		
华泰 证券	20210907 00021271	豆神 教育	2021 年 09 月 07 日	122,988 .00	27,70 0.00	15	3. 50	174. 13		
华泰 证券	20210907 00021273	汤臣 倍健	2021 年 09 月 07 日	906,193 .00	33,70 0.00	15	3. 50	1,28 3.04		
华泰 证券	20210907 00021275	捷成 股份	2021 年 09 月 07 日	415,036 .00	81,70 0.00	15	3. 50	587. 63		
华泰 证券	20210907 00021277	机 器 人	2021 年 09 月 07 日	543,400 .00	49,40 0.00	15	3. 50	769. 38		
华泰 证券	20210907 00021279	东方 国信	2021 年 09 月 07 日	321,600 .00	32,00 0.00	15	3. 50	455. 34		
华泰 证券	20210907 00021281	微芯 生物	2021 年 09 月 07 日	384,900 .00	10,00 0.00	15	3. 50	544. 96		
华泰 证券	20210907 00021283	易 华 录	2021 年 09 月 07 日	529,300 .00	15,80 0.00	15	3. 50	749. 41		
华泰 证券	20210907 00021285	迈克 生物	2021 年 09 月 07 日	438,495 .00	15,50 0.00	15	3. 50	620. 85		
华泰 证券	20210907 00021287	红日 药业	2021 年 09 月 07 日	338,436 .00	71,40 0.00	15	3. 50	479. 18		
华泰 证券	20210907 00021289	虹软 科技	2021 年 09 月 07 日	424,500 .00	10,00 0.00	15	3. 50	601. 03		
华泰 证券	20210907 00021291	景 嘉 微	2021 年 09 月 07 日	1,118,9 00.00	10,00 0.00	15	3. 50	1,58 4.20		
华泰 证券	20210907 00021293	新 宙 邦	2021 年 09 月 07 日	1,583,9 16.00	11,40 0.00	15	3. 50	2,24 2.60		
华泰 证券	20210907 00021295	光威 复材	2021 年 09 月 07 日	890,397 .00	12,30 0.00	15	3. 50	1,26 0.68		
华泰 证券	20210907 00021297	卫宁 健康	2021 年 09 月 07 日	992,482 .00	67,70 0.00	15	3. 50	1,40 5.21		
华泰 证券	20210907 00021299	万孚 生物	2021 年 09 月 07 日	445,624 .00	10,60 0.00	15	3. 50	630. 94		

华泰 证券	20210907 00021301	网宿 科技	2021 年 09 月 07 日	472,853 .00	77,90 0.00	15	3. 50	669. 49		
华泰 证券	20210907 00021303	华策 影视	2021 年 09 月 07 日	263,384 .00	45,10 0.00	15	3. 50	372. 91		
华泰 证券	20211027 00015065	汤臣 倍健	2021 年 10 月 27 日	407,290 .00	16,90 0.00	14	3. 50	538. 22		
华泰 证券	20211027 00015067	东方 国信	2021 年 10 月 27 日	138,138 .00	16,10 0.00	14	3. 50	182. 54		
华泰 证券	20211027 00015069	华策 影视	2021 年 10 月 27 日	123,034 .00	22,70 0.00	14	3. 50	162. 59		
华泰 证券	20211027 00015071	昆仑 万维	2021 年 10 月 27 日	285,739 .00	16,30 0.00	14	3. 50	377. 59		
华泰 证券	20211027 00015073	机 器 人	2021 年 10 月 27 日	234,112 .00	24,80 0.00	14	3. 50	309. 37		
华泰 证券	20211027 00015075	捷成 股份	2021 年 10 月 27 日	162,782 .00	40,90 0.00	14	3. 50	215. 11		
华泰 证券	20211027 00015077	网宿 科技	2021 年 10 月 27 日	209,430 .00	39,00 0.00	14	3. 50	276. 75		
华泰 证券	20211027 00015079	红日 药业	2021 年 10 月 27 日	146,727 .00	35,70 0.00	14	3. 50	193. 89		
华泰 证券	20211027 00015081	安科 生物	2021 年 10 月 27 日	272,232 .00	22,80 0.00	14	3. 50	359. 75		
华泰 证券	20211027 00015083	蓝色 光标	2021 年 10 月 27 日	196,416 .00	39,60 0.00	14	3. 50	259. 56		
华泰 证券	20211027 00015085	碧 水 源	2021 年 10 月 27 日	299,200 .00	44,00 0.00	14	3. 50	395. 38		
华泰 证券	20211027 00015087	晶盛 机电	2021 年 10 月 27 日	959,360 .00	12,80 0.00	14	3. 50	1,26 7.76		
华泰 证券	20211027 00015089	中际 旭创	2021 年 10 月 27 日	376,629 .00	11,30 0.00	14	3. 50	497. 70		
华泰 证券	20211027 00015091	三聚 环保	2021 年 10 月 27 日	167,400 .00	27,90 0.00	14	3. 50	221. 21		
华泰 证券	20211027 00015093	华宇 软件	2021 年 10 月 27 日	169,455 .00	16,50 0.00	14	3. 50	223. 93		
华泰 证券	20211027 00015095	掌趣 科技	2021 年 10 月 27 日	201,664 .00	54,80 0.00	14	3. 50	266. 49		
华泰 证券	20211027 00015097	利 亚 德	2021 年 10 月 27 日	371,680 .00	40,40 0.00	14	3. 50	491. 16		
华泰 证券	20211027 00015099	长信 科技	2021 年 10 月 27 日	515,328 .00	48,80 0.00	14	3. 50	680. 99		
华泰	20211027	万达	2021 年 10	270,456	23,60	14	3.	357.		

证券	00015101	信息	月 27 日	.00	0.00		50	40		
华泰 证券	20211027 00015103	光环 新网	2021 年 10 月 27 日	284,834 .00	21,40 0.00		3. 14	376. 40		
华泰 证券	20211027 00015105	华策 影视	2021 年 10 月 27 日	123,034 .00	22,70 0.00		3. 14	162. 59		
华泰 证券	20211027 00015107	国瓷 材料	2021 年 10 月 27 日	672,570 .00	15,90 0.00		3. 14	888. 78		
华泰 证券	20211027 00015109	神州 泰岳	2021 年 10 月 27 日	218,010 .00	39,00 0.00		3. 14	288. 09		
华泰 证券	20211027 00015111	光线 传媒	2021 年 10 月 27 日	208,336 .00	23,20 0.00		3. 14	275. 31		
华泰 证券	20211027 00015113	长盈 精密	2021 年 10 月 27 日	198,770 .00	14,30 0.00		3. 14	262. 67		
华泰 证券	20211027 00015115	顺网 科技	2021 年 10 月 27 日	132,400 .00	10,00 0.00		3. 14	174. 96		
华泰 证券	20211027 00015117	汤臣 倍健	2021 年 10 月 27 日	407,290 .00	16,90 0.00		3. 14	538. 22		
华泰 证券	20211027 00015119	欣 旺 达	2021 年 10 月 27 日	1,074,6 33.00	21,90 0.00		3. 14	1,42 0.09		
华泰 证券	20211027 00016699	昆仑 万维	2021 年 10 月 27 日	285,739 .00	16,30 0.00		3. 14	377. 59		
华泰 证券	20211027 00016701	机 器 人	2021 年 10 月 27 日	234,112 .00	24,80 0.00		3. 14	309. 37		
华泰 证券	20211027 00016703	三聚 环保	2021 年 10 月 27 日	167,400 .00	27,90 0.00		3. 14	221. 21		
华泰 证券	20211027 00016705	光线 传媒	2021 年 10 月 27 日	208,336 .00	23,20 0.00		3. 14	275. 31		
华泰 证券	20211027 00016707	利 亚 德	2021 年 10 月 27 日	371,680 .00	40,40 0.00		3. 14	491. 16		
华泰 证券	20211027 00016709	神州 泰岳	2021 年 10 月 27 日	218,010 .00	39,00 0.00		3. 14	288. 09		
华泰 证券	20211027 00016711	欣 旺 达	2021 年 10 月 27 日	1,074,6 33.00	21,90 0.00		3. 14	1,42 0.09		
华泰 证券	20211027 00016713	光环 新网	2021 年 10 月 27 日	284,834 .00	21,40 0.00		3. 14	376. 40		
华泰 证券	20211027 00016715	安科 生物	2021 年 10 月 27 日	272,232 .00	22,80 0.00		3. 14	359. 75		
华泰 证券	20211027 00016717	华峰 超纤	2021 年 10 月 27 日	109,025 .00	24,50 0.00		3. 14	144. 07		
华泰	20211027	豆神	2021 年 10	50,646.	13,80	14	3.	66.9		

证券	00016719	教育	月 27 日	00	0.00		50	3		
华泰 证券	20211027 00016721	东方 国信	2021 年 10 月 27 日	138,138 .00	16,10 0.00		3. 14	182. 54		
华泰 证券	20211027 00016723	特 锐 德	2021 年 10 月 27 日	341,124 .00	12,40 0.00		3. 14	450. 78		
华泰 证券	20211027 00016933	新 宙 邦	2021 年 10 月 27 日	1,687,2 00.00	11,10 0.00		3. 14	2,22 9.58		
华泰 证券	20211027 00016935	万孚 生物	2021 年 10 月 27 日	349,685 .00	10,30 0.00		3. 14	462. 10		
华泰 证券	20211027 00016937	普利 制药	2021 年 10 月 27 日	471,954 .00	10,20 0.00		3. 14	623. 67		
华泰 证券	20211027 00016939	易 华 录	2021 年 10 月 27 日	300,560 .00	10,40 0.00		3. 14	397. 18		
华泰 证券	20211027 00016941	开山 股份	2021 年 10 月 27 日	191,376 .00	10,80 0.00		3. 14	252. 90		
华泰 证券	20211027 00016955	迪安 诊断	2021 年 10 月 27 日	569,712 .00	17,60 0.00		3. 14	752. 86		
华泰 证券	20211027 00016959	光威 复材	2021 年 10 月 27 日	1,092,2 40.00	16,40 0.00		3. 14	1,44 3.36		
华泰 证券	20211027 00016961	我武 生物	2021 年 10 月 27 日	899,980 .00	17,00 0.00		3. 14	1,18 9.29		
华泰 证券	20211027 00016965	迈克 生物	2021 年 10 月 27 日	316,288 .00	11,20 0.00		3. 14	417. 96		
兴业 证券	20211027 00017297	掌趣 科技	2021 年 10 月 27 日	200,560 .00	54,50 0.00		3. 14	242. 32		
兴业 证券	20211027 00017299	华策 影视	2021 年 10 月 27 日	121,950 .00	22,50 0.00		3. 14	147. 34		
兴业 证券	20211027 00017301	利 亚 德	2021 年 10 月 27 日	370,760 .00	40,30 0.00		3. 14	447. 95		
兴业 证券	20211027 00017303	开山 股份	2021 年 10 月 27 日	278,204 .00	15,70 0.00		3. 14	336. 13		
兴业 证券	20211027 00017305	北京 君正	2021 年 10 月 27 日	1,305,5 00.00	10,00 0.00		3. 14	1,57 7.30		
兴业 证券	20211027 00017307	顺网 科技	2021 年 10 月 27 日	255,532 .00	19,30 0.00		3. 14	308. 73		
兴业 证券	20211027 00017309	光线 传媒	2021 年 10 月 27 日	209,234 .00	23,30 0.00		3. 14	252. 80		
兴业 证券	20211027 00017311	光环 新网	2021 年 10 月 27 日	284,834 .00	21,40 0.00		3. 14	344. 14		
兴业	20211027	昆仑	2021 年 10	283,986	16,20		14	343.		

证券	00017313	万维	月 27 日	.00	0.00		20	11		
兴业 证券	20211027 00017315	国瓷 材料	2021 年 10 月 27 日	672,570 .00	15,90 0.00		3. 14	812. 20		
兴业 证券	20211027 00017317	晶盛 机电	2021 年 10 月 27 日	951,865 .00	12,70 0.00		3. 14	1,15 20		
兴业 证券	20211027 00017319	神州 泰岳	2021 年 10 月 27 日	216,892 .00	38,80 0.00		3. 14	262. 20		
兴业 证券	20211027 00017321	中际 旭创	2021 年 10 月 27 日	376,629 .00	11,30 0.00		3. 14	455. 20		
兴业 证券	20211027 00017323	机 器 人	2021 年 10 月 27 日	233,168 .00	24,70 0.00		3. 14	281. 20		
兴业 证券	20211027 00017325	红日 药业	2021 年 10 月 27 日	146,727 .00	35,70 0.00		3. 14	177. 20		
兴业 证券	20211027 00017327	网宿 科技	2021 年 10 月 27 日	208,893 .00	38,90 0.00		3. 14	252. 20		
兴业 证券	20211027 00017329	豆神 教育	2021 年 10 月 27 日	50,646. 00	13,80 0.00		3. 14	61.1 20		
兴业 证券	20211027 00017331	睿创 微纳	2021 年 10 月 27 日	721,400 .00	10,00 0.00		3. 14	871. 20		
兴业 证券	20211027 00017333	安科 生物	2021 年 10 月 27 日	271,038 .00	22,70 0.00		3. 14	327. 20		
兴业 证券	20211027 00017335	蓝色 光标	2021 年 10 月 27 日	195,920 .00	39,50 0.00		3. 14	236. 20		
兴业 证券	20211027 00017337	捷成 股份	2021 年 10 月 27 日	162,384 .00	40,80 0.00		3. 14	196. 20		
兴业 证券	20211027 00017339	长盈 精密	2021 年 10 月 27 日	197,380 .00	14,20 0.00		3. 14	238. 20		
兴业 证券	20211027 00017341	汤臣 倍健	2021 年 10 月 27 日	404,880 .00	16,80 0.00		3. 14	489. 20		
兴业 证券	20211027 00017343	虹软 科技	2021 年 10 月 27 日	383,200 .00	10,00 0.00		3. 14	462. 20		
兴业 证券	20211027 00017345	易 华 录	2021 年 10 月 27 日	456,620 .00	15,80 0.00		3. 14	551. 20		
兴业 证券	20211027 00017347	迪安 诊断	2021 年 10 月 27 日	556,764 .00	17,20 0.00		3. 14	672. 20		
兴业 证券	20211027 00017349	华峰 超纤	2021 年 10 月 27 日	109,025 .00	24,50 0.00		3. 14	131. 20		
兴业 证券	20211027 00017351	新 宙 邦	2021 年 10 月 27 日	1,732,8 00.00	11,40 0.00		3. 14	2,09 20		
兴业 证券	20211027 00017353	三聚 环保	2021 年 10 月 27 日	166,800 .00	27,80 0.00		3. 14	201. 20		

兴业 证券	20211027 00017355	万达 信息	2021 年 10 月 27 日	269,310 .00	23,50 0.00	14	3. 20	325. 38		
兴业 证券	20211027 00017357	东方 国信	2021 年 10 月 27 日	137,280 .00	16,00 0.00	14	3. 20	165. 86		
兴业 证券	20211027 00017359	特 锐 德	2021 年 10 月 27 日	338,373 .00	12,30 0.00	14	3. 20	408. 82		
兴业 证券	20211027 00017361	华宇 软件	2021 年 10 月 27 日	168,428 .00	16,40 0.00	14	3. 20	203. 49		
兴业 证券	20211027 00017363	欣 旺 达	2021 年 10 月 27 日	1,069,7 26.00	21,80 0.00	14	3. 20	1,29 2.44		
兴业 证券	20211027 00017365	碧 水 源	2021 年 10 月 27 日	297,840 .00	43,80 0.00	14	3. 20	359. 85		
兴业 证券	20211027 00017367	长信 科技	2021 年 10 月 27 日	513,216 .00	48,60 0.00	14	3. 20	620. 07		
华泰 证券	20211105 00053971	红日 药业	2021 年 11 月 05 日	293,454 .00	71,40 0.00	14	3. 50	387. 79		
华泰 证券	20211105 00053973	网宿 科技	2021 年 11 月 05 日	443,251 .00	77,90 0.00	14	3. 50	585. 74		
华泰 证券	20211105 00053975	豆神 教育	2021 年 11 月 05 日	103,044 .00	27,70 0.00	14	3. 50	136. 17		
华泰 证券	20211105 00053977	捷成 股份	2021 年 11 月 05 日	378,271 .00	81,70 0.00	14	3. 50	499. 87		
华泰 证券	20211105 00053979	易 华 录	2021 年 11 月 05 日	479,372 .00	15,80 0.00	14	3. 50	633. 47		
华泰 证券	20211105 00053981	安科 生物	2021 年 11 月 05 日	586,950 .00	45,50 0.00	14	3. 50	775. 64		
华泰 证券	20211105 00053983	神州 泰岳	2021 年 11 月 05 日	459,392 .00	77,60 0.00	14	3. 50	607. 07		
华泰 证券	20211105 00053985	欣 旺 达	2021 年 11 月 05 日	2,039,0 42.00	43,70 0.00	14	3. 50	2,69 4.53		
华泰 证券	20211105 00053987	顺网 科技	2021 年 11 月 05 日	288,149 .00	19,30 0.00	14	3. 50	380. 78		
华泰 证券	20211105 00053989	新 宙 邦	2021 年 11 月 05 日	1,505,9 40.00	11,40 0.00	14	3. 50	1,99 0.05		
华泰 证券	20211105 00053991	掌趣 科技	2021 年 11 月 05 日	458,220 .00	109,1 00.00	14	3. 50	605. 52		
华泰 证券	20211105 00053993	蓝色 光标	2021 年 11 月 05 日	479,530 .00	79,00 0.00	14	3. 50	633. 68		

华泰 证券	20211105 00053995	长盈 精密	2021 年 11 月 05 日	448,875 .00	28,50 0.00	14	3. 50	593. 17		
华泰 证券	20211105 00053997	特 锐 德	2021 年 11 月 05 日	678,509 .00	24,70 0.00	14	3. 50	896. 63		
华泰 证券	20211105 00053999	开山 股份	2021 年 11 月 05 日	270,354 .00	15,70 0.00	14	3. 50	357. 26		
华泰 证券	20211105 00054001	华宇 软件	2021 年 11 月 05 日	378,512 .00	32,80 0.00	14	3. 50	500. 19		
华泰 证券	20211105 00054003	北京 君正	2021 年 11 月 05 日	1,478,7 00.00	10,00 0.00	14	3. 50	1,95 4.05		
华泰 证券	20211105 00054005	华策 影视	2021 年 11 月 05 日	257,972 .00	45,10 0.00	14	3. 50	340. 90		
华泰 证券	20211105 00054007	三聚 环保	2021 年 11 月 05 日	362,050 .00	55,70 0.00	14	3. 50	478. 44		
华泰 证券	20211105 00054009	利 亚 德	2021 年 11 月 05 日	785,044 .00	80,60 0.00	14	3. 50	1,03 7.41		
华泰 证券	20211105 00054011	碧 水 源	2021 年 11 月 05 日	616,531 .00	87,70 0.00	14	3. 50	814. 73		
华泰 证券	20211105 00054013	卫宁 健康	2021 年 11 月 05 日	930,875 .00	67,70 0.00	14	3. 50	1,23 0.12		
华泰 证券	20211105 00054015	万达 信息	2021 年 11 月 05 日	535,998 .00	47,10 0.00	14	3. 50	708. 30		
华泰 证券	20211105 00054017	华峰 超纤	2021 年 11 月 05 日	220,500 .00	49,00 0.00	14	3. 50	291. 38		
华泰 证券	20211228 00001806	微芯 生物	2021 年 12 月 28 日	2,271,9 90.00	65,10 0.00	14	3. 50	643. 36	2,279, 151.00	662. 66
华泰 证券	20211228 00001808	芯原 股份	2021 年 12 月 28 日	4,879,2 45.00	65,10 0.00	14	3. 50	1,38 1.66	5,036, 136.00	1,42 3.11
华泰 证券	20211228 00001810	思 瑞 浦	2021 年 12 月 28 日	6,618,4 44.00	8,400 .00	14	3. 50	1,87 4.15	6,451, 200.00	1,93 0.38
华泰 证券	20211228 00014118	圣湘 生物	2021 年 12 月 28 日	262,035 .00	4,500 .00	14	3. 50	74.2 0	265,50 0.00	76.4 3
华泰 证券	20211228 00014122	圣湘 生物	2021 年 12 月 28 日	262,035 .00	4,500 .00	14	3. 50	74.2 0	265,50 0.00	76.4 3
华泰 证券	20211228 00014124	芯原 股份	2021 年 12 月 28 日	697,035 .00	9,300 .00	14	3. 50	197. 38	719,44 8.00	203. 30
华泰 证券	20211228 00014126	芯原 股份	2021 年 12 月 28 日	697,035 .00	9,300 .00	14	3. 50	197. 38	719,44 8.00	203. 30
华泰 证券	20211228 00014128	凯赛 生物	2021 年 12 月 28 日	846,094 .00	4,700 .00	14	3. 50	239. 59	866,11 6.00	246. 78

华泰 证券	20211228 00014132	杭可 科技	2021 年 12 月 28 日	486,358 .00	4,600 .00	14	3. 50	137. 72	494,86 8.00	141. 85
华泰 证券	20211228 00014134	思 瑞 浦	2021 年 12 月 28 日	945,492 .00	1,200 .00	14	3. 50	267. 74	921,60 0.00	275. 77
华泰 证券	20211228 00014138	杭可 科技	2021 年 12 月 28 日	486,358 .00	4,600 .00	14	3. 50	137. 72	494,86 8.00	141. 85
华泰 证券	20211228 00014140	凯赛 生物	2021 年 12 月 28 日	846,094 .00	4,700 .00	14	3. 50	239. 59	866,11 6.00	246. 78
华泰 证券	20211228 00014142	思 瑞 浦	2021 年 12 月 28 日	945,492 .00	1,200 .00	14	3. 50	267. 74	921,60 0.00	275. 77
华泰 证券	20211228 00014148	睿创 微纳	2021 年 12 月 28 日	780,629 .00	10,10 0.00	14	3. 50	221. 05	793,55 7.00	227. 68
华泰 证券	20211228 00014150	容百 科技	2021 年 12 月 28 日	1,100,9 00.00	10,10 0.00	14	3. 50	311. 74	1,167, 358.00	321. 10
华泰 证券	20211228 00014152	微芯 生物	2021 年 12 月 28 日	324,570 .00	9,300 .00	14	3. 50	91.9 1	325,59 3.00	94.6 7
华泰 证券	20211228 00014154	晶晨 股份	2021 年 12 月 28 日	1,159,7 10.00	9,300 .00	14	3. 50	328. 40	1,210, 860.00	338. 25
华泰 证券	20211228 00014156	南微 医学	2021 年 12 月 28 日	434,600 .00	2,000 .00	14	3. 50	123. 07	425,34 0.00	126. 76
华泰 证券	20211228 00014160	虹软 科技	2021 年 12 月 28 日	333,410 .00	7,700 .00	14	3. 50	94.4 1	339,26 2.00	97.2 4
华泰 证券	20211228 00014162	道通 科技	2021 年 12 月 28 日	815,694 .00	10,20 0.00	14	3. 50	230. 98	809,88 0.00	237. 91
华泰 证券	20211228 00014168	虹软 科技	2021 年 12 月 28 日	333,410 .00	7,700 .00	14	3. 50	94.4 1	339,26 2.00	97.2 4
华泰 证券	20211228 00014172	南微 医学	2021 年 12 月 28 日	434,600 .00	2,000 .00	14	3. 50	123. 07	425,34 0.00	126. 76
华泰 证券	20211228 00014174	柏楚 电子	2021 年 12 月 28 日	421,421 .00	1,100 .00	14	3. 50	119. 33	424,00 6.00	122. 91
华泰 证券	20211228 00014178	柏楚 电子	2021 年 12 月 28 日	421,421 .00	1,100 .00	14	3. 50	119. 33	424,00 6.00	122. 91
华泰 证券	20211228 00014182	睿创 微纳	2021 年 12 月 28 日	780,629 .00	10,10 0.00	14	3. 50	221. 05	793,55 7.00	227. 68
华泰 证券	20211228 00014184	道通 科技	2021 年 12 月 28 日	815,694 .00	10,20 0.00	14	3. 50	230. 98	809,88 0.00	237. 91
华泰 证券	20211228 00014186	容百 科技	2021 年 12 月 28 日	1,100,9 00.00	10,10 0.00	14	3. 50	311. 74	1,167, 358.00	321. 10
华泰 证券	20211228 00014190	微芯 生物	2021 年 12 月 28 日	324,570 .00	9,300 .00	14	3. 50	91.9 1	325,59 3.00	94.6 7
华泰 证券	20211228 00014192	晶晨 股份	2021 年 12 月 28 日	1,159,7 10.00	9,300 .00	14	3. 50	328. 40	1,210, 860.00	338. 25

华泰 证券	20211229 00010638	虹软 科技	2021 年 12 月 29 日	327,173 .00	7,700 .00	14	3. 50	61.7 6	339,26 2.00	63.6 2
华泰 证券	20211229 00010642	晶晨 股份	2021 年 12 月 29 日	1,156,1 76.00	9,300 .00	14	3. 50	218. 26	1,210, 860.00	224. 81
华泰 证券	20211229 00010644	柏楚 电子	2021 年 12 月 29 日	412,918 .00	1,100 .00	14	3. 50	77.9 5	424,00 6.00	80.2 9
华泰 证券	20211229 00010646	南微 医学	2021 年 12 月 29 日	436,100 .00	2,000 .00	14	3. 50	82.3 3	425,34 0.00	84.8 0
华泰 证券	20211229 00010648	凯赛 生物	2021 年 12 月 29 日	850,371 .00	4,700 .00	14	3. 50	160. 53	866,11 6.00	165. 35
华泰 证券	20211229 00010650	思 瑞 浦	2021 年 12 月 29 日	931,200 .00	1,200 .00	14	3. 50	175. 79	921,60 0.00	181. 07
华泰 证券	20211229 00010654	道通 科技	2021 年 12 月 29 日	792,846 .00	10,20 0.00	14	3. 50	149. 67	809,88 0.00	154. 16
华泰 证券	20211229 00010656	容百 科技	2021 年 12 月 29 日	1,078,8 82.00	10,10 0.00	14	3. 50	203. 67	1,167, 358.00	209. 78
华泰 证券	20211229 00010658	芯原 股份	2021 年 12 月 29 日	692,664 .00	9,300 .00	14	3. 50	130. 76	719,44 8.00	134. 68
华泰 证券	20211229 00010660	微芯 生物	2021 年 12 月 29 日	323,175 .00	9,300 .00	14	3. 50	61.0 1	325,59 3.00	62.8 4
华泰 证券	20211229 00010662	杭可 科技	2021 年 12 月 29 日	483,598 .00	4,600 .00	14	3. 50	91.2 9	494,86 8.00	94.0 3
华泰 证券	20211229 00011944	圣湘 生物	2021 年 12 月 29 日	261,990 .00	4,500 .00	14	3. 50	49.4 6	265,50 0.00	50.9 4
华泰 证券	20211229 00011948	睿创 微纳	2021 年 12 月 29 日	773,357 .00	10,10 0.00	14	3. 50	146. 00	793,55 7.00	150. 37
华泰 证券	20211229 00012160	三聚 环保	2021 年 12 月 29 日	423,470 .00	53,00 0.00	14	3. 50	79.9 4	420,29 0.00	82.3 4
华泰 证券	20211229 00012162	碧 水 源	2021 年 12 月 29 日	596,904 .00	83,60 0.00	14	3. 50	112. 68	601,08 4.00	116. 06
华泰 证券	20211229 00012164	长信 科技	2021 年 12 月 29 日	1,217,6 90.00	92,60 0.00	14	3. 50	229. 88	1,229, 728.00	236. 77
华泰 证券	20211229 00012166	蓝色 光标	2021 年 12 月 29 日	940,878 .00	93,90 0.00	14	3. 50	177. 62	1,007, 547.00	182. 95
华泰 证券	20211229 00012168	红日 药业	2021 年 12 月 29 日	416,906 .00	67,90 0.00	14	3. 50	78.7 0	531,65 7.00	81.0 7
华泰 证券	20211229 00012170	新 宙 邦	2021 年 12 月 29 日	1,234,1 16.00	10,80 0.00	14	3. 50	232. 98	1,220, 400.00	239. 97
华泰 证券	20211229 00012172	东方 国信	2021 年 12 月 29 日	320,271 .00	30,30 0.00	14	3. 50	60.4 6	327,24 0.00	62.2 7
华泰	20211229	机	2021 年 12	559,548	47,10	14	3.	105.	526,10	108.

证券	00012174	器人	月 29 日	.00	0.00		50	63	7.00	80
华泰 证券	20211229 00012176	长盈 精密	2021 年 12 月 29 日	616,565 .00	31,70 0.00		3. 14	116. 50	628,92 8.00	119. 89
华泰 证券	20211229 00012178	万达 信息	2021 年 12 月 29 日	571,266 .00	44,70 0.00		3. 14	107. 50	581,99 4.00	111. 08
华泰 证券	20211229 00012180	汤臣 倍健	2021 年 12 月 29 日	844,800 .00	32,00 0.00		3. 14	159. 50	862,72 0.00	164. 27
华泰 证券	20211229 00012182	华策 影视	2021 年 12 月 29 日	270,068 .00	42,80 0.00		3. 14	50.9 50	289,75 6.00	52.5 1
华泰 证券	20211229 00012184	安科 生物	2021 年 12 月 29 日	550,818 .00	43,10 0.00		3. 14	103. 50	564,17 9.00	107. 10
华泰 证券	20211229 00012186	网宿 科技	2021 年 12 月 29 日	600,873 .00	92,30 0.00		3. 14	113. 50	617,48 4.00	116. 84
华泰 证券	20211229 00012188	捷成 股份	2021 年 12 月 29 日	468,100 .00	77,50 0.00		3. 14	88.3 50	490,57 5.00	91.0 2
华泰 证券	20211229 00012190	寒锐 钴业	2021 年 12 月 29 日	655,426 .00	8,200 .00		3. 14	123. 50	657,47 6.00	127. 44
华泰 证券	20211229 00012192	信维 通信	2021 年 12 月 29 日	927,108 .00	36,40 0.00		3. 14	175. 50	921,64 8.00	180. 27
华泰 证券	20211229 00012194	普利 制药	2021 年 12 月 29 日	526,680 .00	9,900 .00		3. 14	99.4 50	544,89 6.00	102. 41
华泰 证券	20211229 00012196	特 锐 德	2021 年 12 月 29 日	579,040 .00	23,50 0.00		3. 14	109. 50	584,44 5.00	112. 59
华泰 证券	20211229 00012198	开山 股份	2021 年 12 月 29 日	236,250 .00	15,00 0.00		3. 14	44.6 50	238,20 0.00	45.9 4
华泰 证券	20211229 00012200	迈克 生物	2021 年 12 月 29 日	476,616 .00	16,80 0.00		3. 14	89.9 50	490,39 2.00	92.6 8
华泰 证券	20211229 00012202	景 嘉 微	2021 年 12 月 29 日	885,381 .00	5,700 .00		3. 14	167. 50	867,54 0.00	172. 16
华泰 证券	20211229 00012204	迈为 股份	2021 年 12 月 29 日	1,191,300.00	1,900 .00		3. 14	224. 50	1,220, 370.00	231. 64
华泰 证券	20211229 00012206	昆仑 万维	2021 年 12 月 29 日	782,287 .00	36,10 0.00		3. 14	147. 50	835,71 5.00	152. 11
华泰 证券	20211229 00012208	华宇 软件	2021 年 12 月 29 日	387,816 .00	31,20 0.00		3. 14	73.2 50	396,24 0.00	75.4 1
华泰 证券	20211229 00012210	卫宁 健康	2021 年 12 月 29 日	1,030,065.00	64,50 0.00		3. 14	194. 50	1,081, 020.00	200. 29
华泰 证券	20211229 00012212	万孚 生物	2021 年 12 月 29 日	456,424 .00	11,80 0.00		3. 14	86.1 50	464,68 4.00	88.7 5
华泰 证券	20211229 00012214	光威 复材	2021 年 12 月 29 日	954,018 .00	11,70 0.00		3. 14	180. 50	988,41 6.00	185. 50

华泰 证券	20211229 00012216	易 华 录	2021 年 12 月 29 日	550,546 .00	15,10 0.00	14	3. 50	103. 93	533,78 5.00	107. 05
华泰 证券	20211229 00012218	光 线 传 媒	2021 年 12 月 29 日	526,422 .00	44,20 0.00	14	3. 50	99.3 8	567,97 0.00	102. 36
华泰 证券	20211229 00012220	迪 安 诊 断	2021 年 12 月 29 日	537,920 .00	16,40 0.00	14	3. 50	101. 55	550,54 8.00	104. 60
华泰 证券	20211229 00012222	北 京 君 正	2021 年 12 月 29 日	959,439 .00	7,300 .00	14	3. 50	181. 12	978,20 0.00	186. 56
华泰 证券	20211229 00012224	我 武 生 物	2021 年 12 月 29 日	638,852 .00	11,80 0.00	14	3. 50	120. 60	676,14 0.00	124. 22
华泰 证券	20211229 00012226	博 腾 股 份	2021 年 12 月 29 日	1,135,6 59.00	12,30 0.00	14	3. 50	214. 39	1,100, 235.00	220. 82
华泰 证券	20211229 00012228	光 环 新 网	2021 年 12 月 29 日	670,530 .00	46,50 0.00	14	3. 50	126. 58	690,06 0.00	130. 38
华泰 证券	20211229 00012230	掌 趣 科 技	2021 年 12 月 29 日	463,245 .00	104,1 00.00	14	3. 50	87.4 5	505,92 6.00	90.0 8
华泰 证券	20211229 00012232	国 瓷 材 料	2021 年 12 月 29 日	1,278,6 60.00	30,30 0.00	14	3. 50	241. 39	1,289, 871.00	248. 63
华泰 证券	20211229 00012234	利 亚 德	2021 年 12 月 29 日	756,808 .00	76,60 0.00	14	3. 50	142. 87	785,15 0.00	147. 16
华泰 证券	20211229 00012236	中 际 旭 创	2021 年 12 月 29 日	907,300 .00	21,10 0.00	14	3. 50	171. 28	896,75 0.00	176. 42
兴业 证券	20211230 00001015	光 威 复 材	2021 年 12 月 30 日	388,314 .00	4,700 .00	14	3. 50	36.6 5	397,05 6.00	37.7 5
兴业 证券	20211230 00001017	开 山 股 份	2021 年 12 月 30 日	94,200. 00	6,000 .00	14	3. 50	8.89	95,280 .00	9.16
兴业 证券	20211230 00001018	光 环 新 网	2021 年 12 月 30 日	273,234 .00	18,60 0.00	14	3. 50	25.7 9	276,02 4.00	26.5 6
兴业 证券	20211230 00001020	景 嘉 微	2021 年 12 月 30 日	366,390 .00	2,300 .00	14	3. 50	34.5 8	350,06 0.00	35.6 2
兴业 证券	20211230 00001022	寒 锐 钻 业	2021 年 12 月 30 日	263,274 .00	3,300 .00	14	3. 50	24.8 5	264,59 4.00	25.6 0
兴业 证券	20211230 00001023	迪 安 诊 断	2021 年 12 月 30 日	218,328 .00	6,600 .00	14	3. 50	20.6 1	221,56 2.00	21.2 3
兴业 证券	20211230 00001025	普 利 制 药	2021 年 12 月 30 日	213,920 .00	4,000 .00	14	3. 50	20.1 9	220,16 0.00	20.8 0
兴业 证券	20211230 00001026	万 孚 生 物	2021 年 12 月 30 日	183,018 .00	4,700 .00	14	3. 50	17.2 8	185,08 6.00	17.7 9
兴业 证券	20211230 00001028	昆 仑 万 维	2021 年 12 月 30 日	335,376 .00	14,40 0.00	14	3. 50	31.6 6	333,36 0.00	32.6 1
兴业 证券	20211230	华 宇	2021 年 12	156,750	12,50	14	3.	14.8	158,75	15.2

证券	00001030	软件	月 30 日	.00	0.00		50	0	0.00	4
兴业	20211230	光线	2021 年 12	224,436	17,70		3.	21.1	227,44	21.8
证券	00001031	传媒	月 30 日	.00	0.00	14	50	8	5.00	2
兴业	20211230	博腾	2021 年 12	455,700	4,900		3.	43.0	438,30	44.3
证券	00001032	股份	月 30 日	.00	.00	14	50	1	5.00	0
兴业	20211230	北京	2021 年 12	389,180	2,900		3.	36.7	388,60	37.8
证券	00001033	君正	月 30 日	.00	.00	14	50	3	0.00	4
兴业	20211230	掌趣	2021 年 12	198,432	41,60		3.	18.7	202,17	19.2
证券	00001036	科技	月 30 日	.00	0.00	14	50	3	6.00	9
兴业	20211230	万达	2021 年 12	235,564	17,90		3.	22.2	233,05	22.9
证券	00001037	信息	月 30 日	.00	0.00	14	50	4	8.00	0
兴业	20211230	东方	2021 年 12	132,011	12,10		3.	12.4	130,68	12.8
证券	00001039	国信	月 30 日	.00	0.00	14	50	6	0.00	3
兴业	20211230	华策	2021 年 12	116,280	17,10		3.	10.9	115,76	11.3
证券	00001040	影视	月 30 日	.00	0.00	14	50	8	7.00	1
兴业	20211230	长信	2021 年 12	492,100	37,00		3.	46.4	491,36	47.8
证券	00001041	科技	月 30 日	.00	0.00	14	50	5	0.00	4
兴业	20211230	三聚	2021 年 12	168,328	21,20		3.	15.8	168,11	16.3
证券	00001043	环保	月 30 日	.00	0.00	14	50	9	6.00	7
兴业	20211230	碧	2021 年 12	238,476	33,40		3.	22.5	240,14	23.1
证券	00001045	水源	月 30 日	.00	0.00	14	50	1	6.00	9
兴业	20211230	蓝色	2021 年 12	412,472	37,60		3.	38.9	403,44	40.1
证券	00001048	光标	月 30 日	.00	0.00	14	50	3	8.00	0
兴业	20211230	新	2021 年 12	491,103	4,300		3.	46.3	485,90	47.7
证券	00001051	宙邦	月 30 日	.00	.00	14	50	6	0.00	5
兴业	20211230	红日	2021 年 12	185,776	27,20		3.	17.5	212,97	18.0
证券	00001056	药业	月 30 日	.00	0.00	14	50	4	6.00	6
兴业	20211230	国瓷	2021 年 12	509,773	12,10		3.	48.1	515,09	49.5
证券	00001061	材料	月 30 日	.00	0.00	14	50	2	7.00	6
华泰	20210907	特	2021 年 09	755,573	24,70		3.	1,06		
证券	00021305	锐德	月 07 日	.00	0.00	15	50	9.78		
华泰	20210907	欣	2021 年 09	1,608,5	43,70		3.	2,27		
证券	00021307	旺达	月 07 日	97.00	0.00	15	50	7.54		
华泰	20210907	三聚	2021 年 09	367,620	55,70		3.	520.		
证券	00021309	环保	月 07 日	.00	0.00	15	50	50		
华泰	20210907	万达	2021 年 09	604,293	47,10		3.	855.		
证券	00021311	信息	月 07 日	.00	0.00	15	50	59		
华泰	20210907	迪安	2021 年 09	506,540	17,20		3.	717.		
证券	00021313	诊断	月 07 日	.00	0.00	15	50	19		
华泰	20210907	华峰	2021 年 09	278,810	49,00		3.	394.		

证券	00021315	超纤	月 07 日	.00	0.00		50	76		
华泰 证券	20210907 00021317	睿创 微纳	2021 年 09 月 07 日	1,101,0 00.00	10,00 0.00		3. 15	1,55 8.86		
华泰 证券	20210907 00021319	普利 制药	2021 年 09 月 07 日	413,920 .00	10,40 0.00		3. 15	586. 05		
华泰 证券	20210907 00021321	寒锐 钴业	2021 年 09 月 07 日	862,400 .00	10,00 0.00		3. 15	1,22 1.04		
华泰 证券	20210907 00021323	昆仑 万维	2021 年 09 月 07 日	574,925 .00	32,50 0.00		3. 15	814. 01		
华泰 证券	20210907 00021325	晶晨 股份	2021 年 09 月 07 日	1,066,6 00.00	10,00 0.00		3. 15	1,51 0.15		
华泰 证券	20210907 00021327	道通 科技	2021 年 09 月 07 日	873,000 .00	10,00 0.00		3. 15	1,23 6.04		
华泰 证券	20210907 00021329	我武 生物	2021 年 09 月 07 日	553,696 .00	10,40 0.00		3. 15	783. 95		
华泰 证券	20210907 00021331	光环 新网	2021 年 09 月 07 日	618,460 .00	42,80 0.00		3. 15	875. 65		
华泰 证券	20210907 00021333	国瓷 材料	2021 年 09 月 07 日	1,335,6 00.00	31,80 0.00		3. 15	1,89 1.02		
华泰 证券	20210907 00021335	中际 旭创	2021 年 09 月 07 日	813,826 .00	22,60 0.00		3. 15	1,15 2.26		
华泰 证券	20210907 00021337	光线 传媒	2021 年 09 月 07 日	463,670 .00	46,60 0.00		3. 15	656. 49		
华泰 证券	20210907 00021339	长信 科技	2021 年 09 月 07 日	699,840 .00	97,20 0.00		3. 15	990. 87		
华泰 证券	20210907 00021341	晶盛 机电	2021 年 09 月 07 日	1,889,8 05.00	25,50 0.00		3. 15	2,67 5.69		
华泰 证券	20210907 00021343	顺网 科技	2021 年 09 月 07 日	217,704 .00	19,30 0.00		3. 15	308. 24		
华泰 证券	20210907 00021345	利 亚 德	2021 年 09 月 07 日	826,150 .00	80,60 0.00		3. 15	1,16 9.71		
华泰 证券	20210907 00021347	北京 君正	2021 年 09 月 07 日	1,421,0 00.00	10,00 0.00		3. 15	2,01 1.93		
华泰 证券	20210907 00021349	华宇 软件	2021 年 09 月 07 日	377,528 .00	32,80 0.00		3. 15	534. 53		
华泰 证券	20210907 00021351	掌趣 科技	2021 年 09 月 07 日	428,763 .00	109,1 00.00		3. 15	607. 07		
华泰 证券	20210907 00021353	开山 股份	2021 年 09 月 07 日	255,282 .00	15,70 0.00		3. 15	361. 44		
华泰 证券	20210907 00021355	长盈 精密	2021 年 09 月 07 日	464,265 .00	28,50 0.00		3. 15	657. 33		
华泰 证券	20210907 00021357	蓝色 光标	2021 年 09 月 07 日	486,640 .00	79,00 0.00		3. 15	689. 01		

华泰 证券	20210907 00021359	神州 泰岳	2021 年 09 月 07 日	444,648 .00	77,60 0.00	15	3. 50	629. 56		
华泰 证券	20210907 00021361	安科 生物	2021 年 09 月 07 日	563,290 .00	45,50 0.00	15	3. 50	797. 54		
华泰 证券	20210907 00021835	道通 科技	2021 年 09 月 07 日	873,000 .00	10,00 0.00	15	3. 50	1,23 6.04		
华泰 证券	20210907 00021837	东方 国信	2021 年 09 月 07 日	321,600 .00	32,00 0.00	15	3. 50	455. 34		
华泰 证券	20210907 00021839	万达 信息	2021 年 09 月 07 日	604,293 .00	47,10 0.00	15	3. 50	855. 59		
华泰 证券	20210907 00021841	迪安 诊断	2021 年 09 月 07 日	506,540 .00	17,20 0.00	15	3. 50	717. 19		
华泰 证券	20210907 00021843	汤臣 倍健	2021 年 09 月 07 日	906,193 .00	33,70 0.00	15	3. 50	1,28 3.04		
华泰 证券	20210907 00021845	机 器 人	2021 年 09 月 07 日	543,400 .00	49,40 0.00	15	3. 50	769. 38		
华泰 证券	20210907 00021847	碧 水 源	2021 年 09 月 07 日	726,156 .00	87,70 0.00	15	3. 50	1,02 8.13		
华泰 证券	20210907 00021849	景 嘉 微	2021 年 09 月 07 日	1,118,9 00.00	10,00 0.00	15	3. 50	1,58 4.20		
华泰 证券	20210907 00021851	网宿 科技	2021 年 09 月 07 日	472,853 .00	77,90 0.00	15	3. 50	669. 49		
华泰 证券	20210907 00021853	三聚 环保	2021 年 09 月 07 日	367,620 .00	55,70 0.00	15	3. 50	520. 50		
华泰 证券	20210907 00021855	华峰 超纤	2021 年 09 月 07 日	278,810 .00	49,00 0.00	15	3. 50	394. 76		
华泰 证券	20210907 00021857	新 宙 邦	2021 年 09 月 07 日	1,583,9 16.00	11,40 0.00	15	3. 50	2,24 2.60		
华泰 证券	20210907 00021859	捷成 股份	2021 年 09 月 07 日	415,036 .00	81,70 0.00	15	3. 50	587. 63		
华泰 证券	20210907 00021861	红日 药业	2021 年 09 月 07 日	338,436 .00	71,40 0.00	15	3. 50	479. 18		
华泰 证券	20210907 00021863	长信 科技	2021 年 09 月 07 日	699,840 .00	97,20 0.00	15	3. 50	990. 87		
华泰 证券	20210907 00021865	光线 传媒	2021 年 09 月 07 日	463,670 .00	46,60 0.00	15	3. 50	656. 49		
华泰 证券	20210907 00021867	晶盛 机电	2021 年 09 月 07 日	1,889,8 05.00	25,50 0.00	15	3. 50	2,67 5.69		
华泰 证券	20210907 00021869	中际 旭创	2021 年 09 月 07 日	813,826 .00	22,60 0.00	15	3. 50	1,15 2.26		

华泰 证券	20210907 00021871	国瓷 材料	2021 年 09 月 07 日	1,335,6 00.00	31,80 0.00	15	3. 50	1,89 1.02		
华泰 证券	20210907 00021873	光环 新网	2021 年 09 月 07 日	618,460 .00	42,80 0.00	15	3. 50	875. 65		
华泰 证券	20210907 00021875	我武 生物	2021 年 09 月 07 日	553,696 .00	10,40 0.00	15	3. 50	783. 95		
华泰 证券	20210907 00021877	迈克 生物	2021 年 09 月 07 日	438,495 .00	15,50 0.00	15	3. 50	620. 85		
华泰 证券	20210907 00021879	寒锐 钴业	2021 年 09 月 07 日	862,400 .00	10,00 0.00	15	3. 50	1,22 1.04		
华泰 证券	20210907 00021881	普利 制药	2021 年 09 月 07 日	413,920 .00	10,40 0.00	15	3. 50	586. 05		
华泰 证券	20210907 00021883	长盈 精密	2021 年 09 月 07 日	464,265 .00	28,50 0.00	15	3. 50	657. 33		
华泰 证券	20210907 00021885	掌趣 科技	2021 年 09 月 07 日	428,763 .00	109,1 00.00	15	3. 50	607. 07		
华泰 证券	20210907 00021887	易 华 录	2021 年 09 月 07 日	529,300 .00	15,80 0.00	15	3. 50	749. 41		
华泰 证券	20210907 00021889	欣 旺 达	2021 年 09 月 07 日	1,608,5 97.00	43,70 0.00	15	3. 50	2,27 7.54		
华泰 证券	20210907 00021891	顺网 科技	2021 年 09 月 07 日	217,704 .00	19,30 0.00	15	3. 50	308. 24		
华泰 证券	20210907 00021893	开山 股份	2021 年 09 月 07 日	255,282 .00	15,70 0.00	15	3. 50	361. 44		
华泰 证券	20210907 00021895	安科 生物	2021 年 09 月 07 日	563,290 .00	45,50 0.00	15	3. 50	797. 54		
华泰 证券	20210907 00021897	北京 君正	2021 年 09 月 07 日	1,421,0 00.00	10,00 0.00	15	3. 50	2,01 1.93		
华泰 证券	20210907 00021899	华策 影视	2021 年 09 月 07 日	263,384 .00	45,10 0.00	15	3. 50	372. 91		
华泰 证券	20210907 00021901	利 亚 德	2021 年 09 月 07 日	826,150 .00	80,60 0.00	15	3. 50	1,16 9.71		
华泰 证券	20210907 00021903	睿创 微纳	2021 年 09 月 07 日	1,101,0 00.00	10,00 0.00	15	3. 50	1,55 8.86		
华泰 证券	20210907 00021905	蓝色 光标	2021 年 09 月 07 日	486,640 .00	79,00 0.00	15	3. 50	689. 01		
华泰 证券	20210907 00021907	昆仑 万维	2021 年 09 月 07 日	574,925 .00	32,50 0.00	15	3. 50	814. 01		
华泰 证券	20210907 00021909	卫宁 健康	2021 年 09 月 07 日	992,482 .00	67,70 0.00	15	3. 50	1,40 5.21		
华泰	20210907	万孚	2021 年 09	445,624	10,60	15	3.	630.		

证券	00021911	生物	月 07 日	.00	0.00		50	94		
华泰	20210907	虹软	2021 年 09	424,500	10,00		3.	601.		
证券	00021913	科技	月 07 日	.00	0.00	15	50	03		
华泰	20210907	微芯	2021 年 09	384,900	10,00		3.	544.		
证券	00021915	生物	月 07 日	.00	0.00	15	50	96		
华泰	20210907	神州	2021 年 09	444,648	77,60		3.	629.		
证券	00021917	泰岳	月 07 日	.00	0.00	15	50	56		
华泰	20210907	光威	2021 年 09	890,397	12,30		3.	1,26		
证券	00021919	复材	月 07 日	.00	0.00	15	50	0.68		
华泰	20210907	晶晨	2021 年 09	1,066,6	10,00		3.	1,51		
证券	00021921	股份	月 07 日	00.00	0.00	15	50	0.15		
华泰	20210907	华宇	2021 年 09	377,528	32,80		3.	534.		
证券	00021923	软件	月 07 日	.00	0.00	15	50	53		
华泰	20210907	特	2021 年 09	755,573	24,70		3.	1,06		
证券	00021925	锐	月 07 日	.00	0.00	15	50	9.78		
华泰	20210907	德	2021 年 09	122,988	27,70		3.	174.		
证券	00021927	豆神	月 07 日	.00	0.00	15	50	13		
华泰	20210910	机	2021 年 09	540,930	49,40		3.	714.		
证券	00015309	器	月 10 日	.00	0.00	14	50	82		
华泰	20210910	睿创	2021 年 09	889,500	10,00		3.	1,17		
证券	00015311	微纳	月 10 日	.00	0.00	14	50	5.45		
华泰	20210910	豆神	2021 年 09	119,110	27,70		3.	157.		
证券	00015313	教育	月 10 日	.00	0.00	14	50	40		
华泰	20210910	万达	2021 年 09	599,112	47,10		3.	791.		
证券	00015315	信息	月 10 日	.00	0.00	14	50	71		
华泰	20210910	蓝色	2021 年 09	489,010	79,00		3.	646.		
证券	00015317	光标	月 10 日	.00	0.00	14	50	21		
华泰	20210910	华策	2021 年 09	271,953	45,10		3.	359.		
证券	00015319	影视	月 10 日	.00	0.00	14	50	38		
华泰	20210910	捷成	2021 年 09	401,964	81,70		3.	531.		
证券	00015321	股份	月 10 日	.00	0.00	14	50	18		
华泰	20210910	网宿	2021 年 09	494,665	77,90		3.	653.		
证券	00015323	科技	月 10 日	.00	0.00	14	50	68		
华泰	20210910	东方	2021 年 09	315,840	32,00		3.	417.		
证券	00015325	国信	月 10 日	.00	0.00	14	50	37		
华泰	20210910	碧	2021 年 09	720,894	87,70		3.	952.		
证券	00015327	水	月 10 日	.00	0.00	14	50	64		
华泰	20210910	神州	2021 年 09	435,336	77,60		3.	575.		
证券	00015329	泰岳	月 10 日	.00	0.00	14	50	28		
华泰	20210910	北京	2021 年 09	1,465,0	10,00		3.	1,93		
证券	00015331	君正	月 10 日	00.00	0.00	14	50	5.95		

华泰 证券	20210910 00015333	安科 生物	2021 年 09 月 10 日	558,740 .00	45,50 0.00	14	3. 50	738. 36		
华泰 证券	20210910 00015335	迪安 诊断	2021 年 09 月 10 日	505,852 .00	17,20 0.00	14	3. 50	668. 47		
华泰 证券	20210910 00015337	华宇 软件	2021 年 09 月 10 日	381,792 .00	32,80 0.00	14	3. 50	504. 53		
华泰 证券	20210910 00015339	晶盛 机电	2021 年 09 月 10 日	1,919,8 95.00	25,50 0.00	14	3. 50	2,53 7.08		
华泰 证券	20210910 00015341	寒锐 钴业	2021 年 09 月 10 日	897,500 .00	10,00 0.00	14	3. 50	1,18 6.02		
华泰 证券	20210910 00015343	光线 传媒	2021 年 09 月 10 日	461,806 .00	46,60 0.00	14	3. 50	610. 26		
华泰 证券	20210910 00015345	普利 制药	2021 年 09 月 10 日	406,640 .00	10,40 0.00	14	3. 50	537. 36		
华泰 证券	20210910 00015347	欣 旺 达	2021 年 09 月 10 日	1,595,0 50.00	43,70 0.00	14	3. 50	2,10 7.81		
华泰 证券	20210910 00015349	国瓷 材料	2021 年 09 月 10 日	1,389,6 60.00	31,80 0.00	14	3. 50	1,83 6.39		
华泰 证券	20210910 00015351	华峰 超纤	2021 年 09 月 10 日	276,850 .00	49,00 0.00	14	3. 50	365. 85		
华泰 证券	20210910 00015353	长盈 精密	2021 年 09 月 10 日	486,495 .00	28,50 0.00	14	3. 50	642. 89		
华泰 证券	20210910 00015355	长信 科技	2021 年 09 月 10 日	840,780 .00	97,20 0.00	14	3. 50	1,11 1.06		
华泰 证券	20210910 00015357	光环 新网	2021 年 09 月 10 日	617,176 .00	42,80 0.00	14	3. 50	815. 58		
华泰 证券	20210910 00015359	卫宁 健康	2021 年 09 月 10 日	984,358 .00	67,70 0.00	14	3. 50	1,30 0.80		
华泰 证券	20210910 00015361	中际 旭创	2021 年 09 月 10 日	804,786 .00	22,60 0.00	14	3. 50	1,06 3.50		
华泰 证券	20210910 00015363	三聚 环保	2021 年 09 月 10 日	390,457 .00	55,70 0.00	14	3. 50	515. 98		
华泰 证券	20210910 00015365	光威 复材	2021 年 09 月 10 日	882,648 .00	12,30 0.00	14	3. 50	1,16 6.39		
华泰 证券	20210910 00015367	汤臣 倍健	2021 年 09 月 10 日	916,977 .00	33,70 0.00	14	3. 50	1,21 1.75		
华泰 证券	20210910 00015369	利 亚 德	2021 年 09 月 10 日	818,090 .00	80,60 0.00	14	3. 50	1,08 1.08		
华泰 证券	20210910 00015371	开山 股份	2021 年 09 月 10 日	266,586 .00	15,70 0.00	14	3. 50	352. 28		
华泰 证券	20210910 00015373	易 华	2021 年 09 月 10 日	505,758 .00	15,80 0.00	14	3. 50	668. 34		

		录								
华泰 证券	20210910 00015375	掌趣 科技	2021 年 09 月 10 日	439,673 .00	109,1 00.00	14	3. 50	581. 01		
华泰 证券	20210910 00015377	昆仑 万维	2021 年 09 月 10 日	602,550 .00	32,50 0.00	14	3. 50	796. 25		
华泰 证券	20211105 00054019	机 器 人	2021 年 11 月 05 日	479,674 .00	49,40 0.00	14	3. 50	633. 87		
华泰 证券	20211105 00054021	我武 生物	2021 年 11 月 05 日	552,240 .00	10,40 0.00	14	3. 50	729. 77		
华泰 证券	20211105 00054023	长信 科技	2021 年 11 月 05 日	1,128,4 92.00	97,20 0.00	14	3. 50	1,49 1.27		
华泰 证券	20211105 00054831	卫宁 健康	2021 年 11 月 05 日	466,125 .00	33,90 0.00	14	3. 50	615. 97		
华泰 证券	20211105 00054839	卫宁 健康	2021 年 11 月 05 日	466,125 .00	33,90 0.00	14	3. 50	615. 97		
兴业 证券	20211105 00054841	卫宁 健康	2021 年 11 月 05 日	464,750 .00	33,80 0.00	14	3. 20	561. 51		
华泰 证券	20211105 00055935	神州 泰岳	2021 年 11 月 05 日	464,720 .00	78,50 0.00	28	3. 50	1,22 8.22		
华泰 证券	20211105 00055937	豆神 教育	2021 年 11 月 05 日	102,672 .00	27,60 0.00	28	3. 50	271. 36		
华泰 证券	20211105 00055939	安科 生物	2021 年 11 月 05 日	590,820 .00	45,80 0.00	28	3. 50	1,56 1.50		
华泰 证券	20211105 00055941	特 锐 德	2021 年 11 月 05 日	684,003 .00	24,90 0.00	28	3. 50	1,80 7.77		
华泰 证券	20211105 00055943	网宿 科技	2021 年 11 月 05 日	445,527 .00	78,30 0.00	28	3. 50	1,17 7.50		
华泰 证券	20211105 00055945	红日 药业	2021 年 11 月 05 日	295,509 .00	71,90 0.00	28	3. 50	781. 01		
华泰 证券	20211105 00055947	道通 科技	2021 年 11 月 05 日	657,600 .00	10,00 0.00	28	3. 50	1,73 7.99		
华泰 证券	20211105 00055949	蓝色 光标	2021 年 11 月 05 日	483,779 .00	79,70 0.00	28	3. 50	1,27 8.60		
华泰 证券	20211105 00055951	三聚 环保	2021 年 11 月 05 日	367,250 .00	56,50 0.00	28	3. 50	970. 62		
华泰 证券	20211105 00055953	新 宙 邦	2021 年 11 月 05 日	1,519,1 50.00	11,50 0.00	28	3. 50	4,01 5.01		
华泰 证券	20211105 00055955	长信 科技	2021 年 11 月 05 日	1,138,9 41.00	98,10 0.00	28	3. 50	3,01 0.15		
华泰 证券	20211105 00055957	碧 水	2021 年 11 月 05 日	622,858 .00	88,60 0.00	28	3. 50	1,64 6.17		

		源								
华泰 证券	20211105 00055959	长盈 精密	2021 年 11 月 05 日	453,600 .00	28,80 0.00	28	3.	1,19 8.83		
华泰 证券	20211105 00055961	微芯 生物	2021 年 11 月 05 日	363,700 .00	10,00 0.00	28	3.	961. 24		
华泰 证券	20211105 00055963	顺网 科技	2021 年 11 月 05 日	289,642 .00	19,40 0.00	28	3.	765. 50		
华泰 证券	20211105 00055965	华策 影视	2021 年 11 月 05 日	260,832 .00	45,60 0.00	28	3.	689. 36		
华泰 证券	20211105 00055967	汤臣 倍健	2021 年 11 月 05 日	840,720 .00	33,90 0.00	28	3.	2,22 1.97		
华泰 证券	20211105 00055969	万达 信息	2021 年 11 月 05 日	539,412 .00	47,40 0.00	28	3.	1,42 5.63		
华泰 证券	20211105 00055971	捷成 股份	2021 年 11 月 05 日	381,049 .00	82,30 0.00	28	3.	1,00 7.09		
华泰 证券	20211105 00055973	东方 国信	2021 年 11 月 05 日	303,588 .00	32,40 0.00	28	3.	802. 36		
华泰 证券	20211105 00055975	易 华 录	2021 年 11 月 05 日	485,440 .00	16,00 0.00	28	3.	1,28 2.99		
华泰 证券	20211105 00055977	华峰 超纤	2021 年 11 月 05 日	221,850 .00	49,30 0.00	28	3.	586. 33		
华泰 证券	20211105 00055979	北京 君正	2021 年 11 月 05 日	1,478,7 00.00	10,00 0.00	28	3.	3,90 8.11		
华泰 证券	20211105 00055981	光线 传媒	2021 年 11 月 05 日	457,193 .00	46,70 0.00	28	3.	1,20 8.33		
华泰 证券	20211105 00055983	国瓷 材料	2021 年 11 月 05 日	1,430,4 00.00	32,00 0.00	28	3.	3,78 0.45		
华泰 证券	20211105 00055985	迪安 诊断	2021 年 11 月 05 日	579,072 .00	17,40 0.00	28	3.	1,53 0.45		
华泰 证券	20211105 00055987	中际 旭创	2021 年 11 月 05 日	796,404 .00	22,80 0.00	28	3.	2,10 4.84		
华泰 证券	20211105 00055989	卫宁 健康	2021 年 11 月 05 日	937,750 .00	68,20 0.00	28	3.	2,47 8.41		
华泰 证券	20211105 00055991	开山 股份	2021 年 11 月 05 日	273,798 .00	15,90 0.00	28	3.	723. 63		
华泰 证券	20211105 00055993	晶盛 机电	2021 年 11 月 05 日	2,030,5 57.00	25,70 0.00	28	3.	5,36 6.63		
华泰 证券	20211105 00055995	华宇 软件	2021 年 11 月 05 日	381,974 .00	33,10 0.00	28	3.	1,00 9.53		
华泰 证券	20211105 00055997	景 嘉 微	2021 年 11 月 05 日	1,541,8 00.00	10,00 0.00	28	3.	4,07 4.88		
华泰 证券	20211105	普利	2021 年 11	521,325	10,50	28	3.	1,37		

证券	00055999	制药	月 05 日	.00	0.00		50	7.83		
华泰 证券	20211105 00056001	掌趣 科技	2021 年 11 月 05 日	461,580 .00	109,9 00.00	28	3. 50	1,21 9.93		
华泰 证券	20211105 00056003	万孚 生物	2021 年 11 月 05 日	371,954 .00	10,60 0.00	28	3. 50	983. 05		
华泰 证券	20211105 00056005	光威 复材	2021 年 11 月 05 日	922,932 .00	12,40 0.00	28	3. 50	2,43 9.25		
华泰 证券	20211105 00056007	利 亚 德	2021 年 11 月 05 日	789,914 .00	81,10 0.00	28	3. 50	2,08 7.69		
华泰 证券	20211105 00056009	光环 新网	2021 年 11 月 05 日	600,480 .00	43,20 0.00	28	3. 50	1,58 7.03		
华泰 证券	20211105 00056011	寒锐 钴业	2021 年 11 月 05 日	777,800 .00	10,00 0.00	28	3. 50	2,05 5.67		
华泰 证券	20211105 00056013	机 器 人	2021 年 11 月 05 日	483,558 .00	49,80 0.00	28	3. 50	1,27 8.01		
华泰 证券	20211105 00056015	昆仑 万维	2021 年 11 月 05 日	715,803 .00	32,70 0.00	28	3. 50	1,89 1.82		
华泰 证券	20211105 00056017	迈克 生物	2021 年 11 月 05 日	447,096 .00	15,60 0.00	28	3. 50	1,18 1.65		
华泰 证券	20211105 00056261	普利 制药	2021 年 11 月 05 日	516,360 .00	10,40 0.00	14	3. 50	682. 35		
华泰 证券	20211105 00056263	光线 传媒	2021 年 11 月 05 日	456,214 .00	46,60 0.00	14	3. 50	602. 87		
华泰 证券	20211105 00056265	睿创 微纳	2021 年 11 月 05 日	698,900 .00	10,00 0.00	14	3. 50	923. 57		
华泰 证券	20211105 00056267	光环 新网	2021 年 11 月 05 日	594,920 .00	42,80 0.00	14	3. 50	786. 17		
华泰 证券	20211105 00056269	寒锐 钴业	2021 年 11 月 05 日	777,800 .00	10,00 0.00	14	3. 50	1,02 7.84		
华泰 证券	20211105 00056271	迈克 生物	2021 年 11 月 05 日	444,230 .00	15,50 0.00	14	3. 50	587. 04		
华泰 证券	20211105 00056273	中际 旭创	2021 年 11 月 05 日	789,418 .00	22,60 0.00	14	3. 50	1,04 3.19		
华泰 证券	20211105 00056275	昆仑 万维	2021 年 11 月 05 日	711,425 .00	32,50 0.00	14	3. 50	940. 12		
华泰 证券	20211105 00056277	微芯 生物	2021 年 11 月 05 日	363,700 .00	10,00 0.00	14	3. 50	480. 62		
华泰 证券	20211105 00056279	东方 国信	2021 年 11 月 05 日	299,840 .00	32,00 0.00	14	3. 50	396. 23		
华泰 证券	20211105 00056281	迪安 诊断	2021 年 11 月 05 日	572,416 .00	17,20 0.00	14	3. 50	756. 43		
华泰	20211105	汤臣	2021 年 11	835,760	33,70	14	3.	1,10		

证券	00056283	倍健	月 05 日	.00	0.00		50	4.43		
华泰 证券	20211105 00056719	碧 水 源	2021 年 11 月 05 日	616,531 .00	87,70 0.00		3. 14	814. 73		
华泰 证券	20211105 00056721	豆神 教育	2021 年 11 月 05 日	103,044 .00	27,70 0.00		3. 14	136. 17		
华泰 证券	20211105 00056723	万达 信息	2021 年 11 月 05 日	535,998 .00	47,10 0.00		3. 14	708. 30		
华泰 证券	20211105 00056725	光环 新网	2021 年 11 月 05 日	594,920 .00	42,80 0.00		3. 14	786. 17		
华泰 证券	20211105 00056727	万孚 生物	2021 年 11 月 05 日	371,954 .00	10,60 0.00		3. 14	491. 52		
华泰 证券	20211105 00056729	普利 制药	2021 年 11 月 05 日	516,360 .00	10,40 0.00		3. 14	682. 35		
华泰 证券	20211105 00056731	长盈 精密	2021 年 11 月 05 日	448,875 .00	28,50 0.00		3. 14	593. 17		
华泰 证券	20211105 00056733	光威 复材	2021 年 11 月 05 日	915,489 .00	12,30 0.00		3. 14	1,20 9.79		
华泰 证券	20211105 00056735	微芯 生物	2021 年 11 月 05 日	363,700 .00	10,00 0.00		3. 14	480. 62		
华泰 证券	20211105 00056737	蓝色 光标	2021 年 11 月 05 日	479,530 .00	79,00 0.00		3. 14	633. 68		
华泰 证券	20211105 00056739	安科 生物	2021 年 11 月 05 日	586,950 .00	45,50 0.00		3. 14	775. 64		
华泰 证券	20211105 00056741	晶晨 股份	2021 年 11 月 05 日	1,119,9 00.00	10,00 0.00		3. 14	1,47 9.91		
华泰 证券	20211105 00056743	道通 科技	2021 年 11 月 05 日	657,600 .00	10,00 0.00		3. 14	869. 00		
华泰 证券	20211105 00056745	普利 制药	2021 年 11 月 05 日	506,430 .00	10,20 0.00		3. 14	669. 23		
华泰 证券	20211105 00057533	卫宁 健康	2021 年 11 月 05 日	930,875 .00	67,70 0.00		3. 14	1,23 0.12		
华泰 证券	20211105 00060235	长信 科技	2021 年 11 月 05 日	1,128,4 92.00	97,20 0.00		3. 14	1,49 1.27		
华泰 证券	20211105 00060237	开山 股份	2021 年 11 月 05 日	270,354 .00	15,70 0.00		3. 14	357. 26		
华泰 证券	20211105 00060239	新 宙 邦	2021 年 11 月 05 日	1,505,9 40.00	11,40 0.00		3. 14	1,99 0.05		
华泰 证券	20211105 00060241	华策 影视	2021 年 11 月 05 日	257,972 .00	45,10 0.00		3. 14	340. 90		
华泰 证券	20211105 00060243	红日 药业	2021 年 11 月 05 日	293,454 .00	71,40 0.00		3. 14	387. 79		
华泰	20211105	捷成	2021 年 11	378,271	81,70		14	499.		

华泰 证券	00060245	股份	月 05 日	.00	0.00		50	87		
华泰 证券	20211105 00060247	晶盛 机电	2021 年 11 月 05 日	2,014,7 55.00	25,50 0.00		3. 14	2,66 2.43		
华泰 证券	20211105 00060249	昆仑 万维	2021 年 11 月 05 日	711,425 .00	32,50 0.00		3. 14	940. 12		
华泰 证券	20211105 00060251	中际 旭创	2021 年 11 月 05 日	789,418 .00	22,60 0.00		3. 14	1,04 3.19		
华泰 证券	20211105 00060253	国瓷 材料	2021 年 11 月 05 日	1,421,4 60.00	31,80 0.00		3. 14	1,87 8.41		
华泰 证券	20211105 00060255	三聚 环保	2021 年 11 月 05 日	362,050 .00	55,70 0.00		3. 14	478. 44		
华泰 证券	20211105 00060257	易 华 录	2021 年 11 月 05 日	479,372 .00	15,80 0.00		3. 14	633. 47		
华泰 证券	20211105 00060259	网宿 科技	2021 年 11 月 05 日	443,251 .00	77,90 0.00		3. 14	585. 74		
华泰 证券	20211105 00060261	光线 传媒	2021 年 11 月 05 日	456,214 .00	46,60 0.00		3. 14	602. 87		
华泰 证券	20211105 00060263	新 宙 邦	2021 年 11 月 05 日	1,466,3 10.00	11,10 0.00		3. 14	1,93 7.68		
华泰 证券	20211105 00060265	迪安 诊断	2021 年 11 月 05 日	585,728 .00	17,60 0.00		3. 14	774. 02		
华泰 证券	20211105 00060267	易 华 录	2021 年 11 月 05 日	315,536 .00	10,40 0.00		3. 14	416. 97		
华泰 证券	20211105 00060269	万孚 生物	2021 年 11 月 05 日	361,427 .00	10,30 0.00		3. 14	477. 61		
华泰 证券	20211105 00060271	迈克 生物	2021 年 11 月 05 日	320,992 .00	11,20 0.00		3. 14	424. 18		
华泰 证券	20211105 00060273	开山 股份	2021 年 11 月 05 日	185,976 .00	10,80 0.00		3. 14	245. 76		
华泰 证券	20211105 00060275	我武 生物	2021 年 11 月 05 日	902,700 .00	17,00 0.00		3. 14	1,19 2.89		
华泰 证券	20211105 00065931	机 器 人	2021 年 11 月 05 日	479,674 .00	49,40 0.00		3. 14	633. 87		
华泰 证券	20211105 00065933	网宿 科技	2021 年 11 月 05 日	443,251 .00	77,90 0.00		3. 14	585. 74		
华泰 证券	20211105 00065935	万达 信息	2021 年 11 月 05 日	535,998 .00	47,10 0.00		3. 14	708. 30		
华泰 证券	20211105 00065937	红日 药业	2021 年 11 月 05 日	293,454 .00	71,40 0.00		3. 14	387. 79		
华泰	20211105	新	2021 年 11	1,505,9	11,40	14	3.	1,99		

证券	00065939	宙邦	月 05 日	40.00	0.00		50	0.05		
华泰 证券	20211105 00065941	捷成 股份	2021 年 11 月 05 日	378,271 .00	81,70 0.00	14	3. 50	499. 87		
华泰 证券	20211105 00065943	特 锐 德	2021 年 11 月 05 日	678,509 .00	24,70 0.00	14	3. 50	896. 63		
华泰 证券	20211105 00065945	豆神 教育	2021 年 11 月 05 日	103,044 .00	27,70 0.00	14	3. 50	136. 17		
华泰 证券	20211105 00065947	长盈 精密	2021 年 11 月 05 日	448,875 .00	28,50 0.00	14	3. 50	593. 17		
华泰 证券	20211105 00065949	安科 生物	2021 年 11 月 05 日	586,950 .00	45,50 0.00	14	3. 50	775. 64		
华泰 证券	20211105 00065951	蓝色 光标	2021 年 11 月 05 日	479,530 .00	79,00 0.00	14	3. 50	633. 68		
华泰 证券	20211105 00065953	卫宁 健康	2021 年 11 月 05 日	930,875 .00	67,70 0.00	14	3. 50	1,23 0.12		
华泰 证券	20211105 00065955	北京 君正	2021 年 11 月 05 日	1,478,7 00.00	10,00 0.00	14	3. 50	1,95 4.05		
华泰 证券	20211105 00065957	欣 旺 达	2021 年 11 月 05 日	2,039,0 42.00	43,70 0.00	14	3. 50	2,69 4.53		
兴业 证券	20211230 00001062	汤臣 倍健	2021 年 12 月 30 日	339,328 .00	12,80 0.00	14	3. 50	32.0 3	345,08 8.00	32.9 9
兴业 证券	20211230 00001064	我武 生物	2021 年 12 月 30 日	252,954 .00	4,700 .00	14	3. 50	23.8 8	269,31 0.00	24.5 9
兴业 证券	20211230 00001066	信维 通信	2021 年 12 月 30 日	373,030 .00	14,60 0.00	14	3. 50	35.2 1	369,67 2.00	36.2 7
兴业 证券	20211230 00001067	中际 旭创	2021 年 12 月 30 日	364,476 .00	8,400 .00	14	3. 50	34.4 0	357,00 0.00	35.4 4
兴业 证券	20211230 00001068	利 亚 德	2021 年 12 月 30 日	314,262 .00	30,60 0.00	14	3. 50	29.6 6	313,65 0.00	30.5 5
兴业 证券	20211230 00001070	迈克 生物	2021 年 12 月 30 日	192,022 .00	6,700 .00	14	3. 50	18.1 3	195,57 3.00	18.6 7
兴业 证券	20211230 00001071	卫宁 健康	2021 年 12 月 30 日	425,700 .00	25,80 0.00	14	3. 50	40.1 8	432,40 8.00	41.3 9
兴业 证券	20211230 00001072	捷成 股份	2021 年 12 月 30 日	195,300 .00	31,00 0.00	14	3. 50	18.4 3	196,23 0.00	18.9 9
兴业 证券	20211230 00001073	长盈 精密	2021 年 12 月 30 日	250,190 .00	12,70 0.00	14	3. 50	23.6 2	251,96 8.00	24.3 2
兴业 证券	20211230 00001074	机 器 人	2021 年 12 月 30 日	215,072 .00	18,80 0.00	14	3. 50	20.3 0	209,99 6.00	20.9 1

兴业 证券	20211230 00001076	网宿 科技	2021 年 12 月 30 日	246,123 .00	36,90 0.00	14	3. 50	23.2 3	246,86 1.00	23.9 3
兴业 证券	20211230 00001078	安科 生物	2021 年 12 月 30 日	222,396 .00	17,20 0.00	14	3. 50	20.9 9	225,14 8.00	21.6 2
兴业 证券	20211230 00001080	特 锐 德	2021 年 12 月 30 日	231,898 .00	9,400 .00	14	3. 50	21.8 9	233,77 8.00	22.5 5
兴业 证券	20211230 00001089	杭可 科技	2021 年 12 月 30 日	190,800 .00	1,800 .00	14	3. 50	18.0 1	193,64 4.00	18.5 5
兴业 证券	20211230 00001091	睿创 微纳	2021 年 12 月 30 日	312,400 .00	4,000 .00	14	3. 50	29.4 9	314,28 0.00	30.3 7
兴业 证券	20211230 00001093	芯原 股份	2021 年 12 月 30 日	284,826 .00	3,700 .00	14	3. 50	26.8 8	286,23 2.00	27.6 9
兴业 证券	20211230 00001095	虹软 科技	2021 年 12 月 30 日	134,850 .00	3,100 .00	14	3. 50	12.7 3	136,58 6.00	13.1 1
兴业 证券	20211230 00001096	微芯 生物	2021 年 12 月 30 日	128,279 .00	3,700 .00	14	3. 50	12.1 1	129,53 7.00	12.4 7
兴业 证券	20211230 00001099	圣湘 生物	2021 年 12 月 30 日	105,678 .00	1,800 .00	14	3. 50	9.98	106,20 0.00	10.2 7
兴业 证券	20211230 00001101	道通 科技	2021 年 12 月 30 日	323,326 .00	4,100 .00	14	3. 50	30.5 2	325,54 0.00	31.4 3
兴业 证券	20211230 00001103	晶晨 股份	2021 年 12 月 30 日	466,570 .00	3,700 .00	14	3. 50	44.0 4	481,74 0.00	45.3 6
兴业 证券	20211230 00001105	凯赛 生物	2021 年 12 月 30 日	361,513 .00	1,900 .00	14	3. 50	34.1 2	350,13 2.00	35.1 5
兴业 证券	20211230 00001107	容百 科技	2021 年 12 月 30 日	426,680 .00	4,000 .00	14	3. 50	40.2 7	462,32 0.00	41.4 8
华泰 证券	20211231 00025570	三聚 环保	2021 年 12 月 31 日	420,290 .00	53,00 0.00	14	3. 50		420,29 0.00	
华泰 证券	20211231 00026940	普利 制药	2021 年 12 月 31 日	544,896 .00	9,900 .00	14	3. 50		544,89 6.00	
华泰 证券	20211231 00027052	容百 科技	2021 年 12 月 31 日	1,167,3 58.00	10,10 0.00	14	3. 50		1,167, 358.00	
华泰 证券	20211231 00027056	睿创 微纳	2021 年 12 月 31 日	793,557 .00	10,10 0.00	14	3. 50		793,55 7.00	
华泰 证券	20211231 00027060	微芯 生物	2021 年 12 月 31 日	325,593 .00	9,300 .00	14	3. 50		325,59 3.00	
华泰 证券	20211231 00027066	芯原 股份	2021 年 12 月 31 日	719,448 .00	9,300 .00	14	3. 50		719,44 8.00	
华泰 证券	20211231 00027068	圣湘 生物	2021 年 12 月 31 日	265,500 .00	4,500 .00	14	3. 50		265,50 0.00	
华泰 证券	20211231 00027070	凯赛 生物	2021 年 12 月 31 日	866,116 .00	4,700 .00	14	3. 50		866,11 6.00	
华泰	20211231	思	2021 年 12	921,600	1,200	14	3.		921,60	

证券	00027072	瑞浦	月 31 日	.00	.00		50		0.00	
华泰 证券	20211231 00027074	南微 医学	2021 年 12 月 31 日	425,340 .00	2,000 .00	14	3. 50		425,34 0.00	
华泰 证券	20211231 00027076	杭可 科技	2021 年 12 月 31 日	494,868 .00	4,600 .00	14	3. 50		494,86 8.00	
华泰 证券	20211231 00027078	虹软 科技	2021 年 12 月 31 日	339,262 .00	7,700 .00	14	3. 50		339,26 2.00	
华泰 证券	20211231 00027080	晶晨 股份	2021 年 12 月 31 日	1,210,8 60.00	9,300 .00	14	3. 50		1,210, 860.00	
华泰 证券	20211231 00027082	道通 科技	2021 年 12 月 31 日	809,880 .00	10,20 0.00	14	3. 50		809,88 0.00	
华泰 证券	20211231 00027084	柏楚 电子	2021 年 12 月 31 日	424,006 .00	1,100 .00	14	3. 50		424,00 6.00	
华泰 证券	20211231 00027340	掌趣 科技	2021 年 12 月 31 日	505,926 .00	104,1 00.00	14	3. 50		505,92 6.00	
华泰 证券	20211231 00027342	中际 旭创	2021 年 12 月 31 日	896,750 .00	21,10 0.00	14	3. 50		896,75 0.00	
华泰 证券	20211231 00027344	昆仑 万维	2021 年 12 月 31 日	835,715 .00	36,10 0.00	14	3. 50		835,71 5.00	
华泰 证券	20211231 00027346	光环 新网	2021 年 12 月 31 日	690,060 .00	46,50 0.00	14	3. 50		690,06 0.00	
华泰 证券	20211231 00027348	利 亚 德	2021 年 12 月 31 日	785,150 .00	76,60 0.00	14	3. 50		785,15 0.00	
华泰 证券	20211231 00027350	光线 传媒	2021 年 12 月 31 日	567,970 .00	44,20 0.00	14	3. 50		567,97 0.00	
华泰 证券	20211231 00027352	我武 生物	2021 年 12 月 31 日	676,140 .00	11,80 0.00	14	3. 50		676,14 0.00	
华泰 证券	20211231 00027354	迪安 诊断	2021 年 12 月 31 日	550,548 .00	16,40 0.00	14	3. 50		550,54 8.00	
华泰 证券	20211231 00027356	博腾 股份	2021 年 12 月 31 日	1,100,2 35.00	12,30 0.00	14	3. 50		1,100, 235.00	
华泰 证券	20211231 00027358	国瓷 材料	2021 年 12 月 31 日	1,289,8 71.00	30,30 0.00	14	3. 50		1,289, 871.00	
华泰 证券	20211231 00027360	北京 君正	2021 年 12 月 31 日	978,200 .00	7,300 .00	14	3. 50		978,20 0.00	
华泰 证券	20211231 00027362	卫宁 健康	2021 年 12 月 31 日	1,081,0 20.00	64,50 0.00	14	3. 50		1,081, 020.00	
华泰 证券	20211231 00028760	寒锐 钴业	2021 年 12 月 31 日	657,476 .00	8,200 .00	14	3. 50		657,47 6.00	
华泰 证券	20211231 00028764	迈为 股份	2021 年 12 月 31 日	1,220,3 70.00	1,900 .00	14	3. 50		1,220, 370.00	
华泰	20211231	景	2021 年 12	867,540	5,700	14	3.		867,54	

证券	00028768	嘉微	月 31 日	.00	.00		50		0.00	
华泰 证券	20211231 00028772	万孚 生物	2021 年 12 月 31 日	464,684 .00	11,80 0.00		3. 14		464,68 4.00	
华泰 证券	20211231 00028774	迈克 生物	2021 年 12 月 31 日	490,392 .00	16,80 0.00		3. 14		490,39 2.00	
华泰 证券	20211231 00028776	光威 复材	2021 年 12 月 31 日	988,416 .00	11,70 0.00		3. 14		988,41 6.00	
华泰 证券	20211231 00028992	开山 股份	2021 年 12 月 31 日	238,200 .00	15,00 0.00		3. 14		238,20 0.00	
华泰 证券	20211231 00028994	华宇 软件	2021 年 12 月 31 日	396,240 .00	31,20 0.00		3. 14		396,24 0.00	
华泰 证券	20211231 00028996	特 锐 德	2021 年 12 月 31 日	584,445 .00	23,50 0.00		3. 14		584,44 5.00	
华泰 证券	20211231 00028998	安科 生物	2021 年 12 月 31 日	564,179 .00	43,10 0.00		3. 14		564,17 9.00	
华泰 证券	20211231 00029000	信维 通信	2021 年 12 月 31 日	921,648 .00	36,40 0.00		3. 14		921,64 8.00	
华泰 证券	20211231 00029002	华策 影视	2021 年 12 月 31 日	289,756 .00	42,80 0.00		3. 14		289,75 6.00	
华泰 证券	20211231 00029004	网宿 科技	2021 年 12 月 31 日	617,487 .00	92,30 0.00		3. 14		617,48 7.00	
华泰 证券	20211231 00029006	汤臣 倍健	2021 年 12 月 31 日	862,720 .00	32,00 0.00		3. 14		862,72 0.00	
华泰 证券	20211231 00029008	利 亚 德	2021 年 12 月 31 日	785,150 .00	76,60 0.00		3. 14		785,15 0.00	
华泰 证券	20211231 00029010	万达 信息	2021 年 12 月 31 日	581,994 .00	44,70 0.00		3. 14		581,99 4.00	
华泰 证券	20211231 00029012	光环 新网	2021 年 12 月 31 日	690,060 .00	46,50 0.00		3. 14		690,06 0.00	
华泰 证券	20211231 00029014	蓝色 光标	2021 年 12 月 31 日	1,007,5 47.00	93,90 0.00		3. 14		1,007, 547.00	
华泰 证券	20211231 00029016	东方 国信	2021 年 12 月 31 日	327,240 .00	30,30 0.00		3. 14		327,24 0.00	
华泰 证券	20211231 00029018	长盈 精密	2021 年 12 月 31 日	628,928 .00	31,70 0.00		3. 14		628,92 8.00	
华泰 证券	20211231 00029020	新 宙 邦	2021 年 12 月 31 日	1,220,4 00.00	10,80 0.00		3. 14		1,220, 400.00	
华泰 证券	20211231 00029022	昆仑 万维	2021 年 12 月 31 日	835,715 .00	36,10 0.00		3. 14		835,71 5.00	
华泰	20211231	捷成	2021 年 12	490,575	77,50		14	3.	490,57	

证券	00029024	股份	月 31 日	.00	0.00		50		5.00	
华泰 证券	20211231 00029026	易 华 录	2021 年 12 月 31 日	533,785 .00	15,10 0.00		3. 14 50		533,78 5.00	
华泰 证券	20211231 00029028	我武 生物	2021 年 12 月 31 日	676,140 .00	11,80 0.00		3. 14 50		676,14 0.00	
华泰 证券	20211231 00029030	掌趣 科技	2021 年 12 月 31 日	505,926 .00	104,1 00.00		3. 14 50		505,92 6.00	
华泰 证券	20211231 00029032	碧 水 源	2021 年 12 月 31 日	601,084 .00	83,60 0.00		3. 14 50		601,08 4.00	
华泰 证券	20211231 00029034	三聚 环保	2021 年 12 月 31 日	420,290 .00	53,00 0.00		3. 14 50		420,29 0.00	
华泰 证券	20211231 00029036	中际 旭创	2021 年 12 月 31 日	896,750 .00	21,10 0.00		3. 14 50		896,75 0.00	
华泰 证券	20211231 00029038	红日 药业	2021 年 12 月 31 日	531,657 .00	67,90 0.00		3. 14 50		531,65 7.00	
华泰 证券	20211231 00029040	博腾 股份	2021 年 12 月 31 日	1,100,2 35.00	12,30 0.00		3. 14 50		1,100, 235.00	
华泰 证券	20211231 00029042	长信 科技	2021 年 12 月 31 日	1,229,7 28.00	92,60 0.00		3. 14 50		1,229, 728.00	
华泰 证券	20211231 00029044	光线 传媒	2021 年 12 月 31 日	567,970 .00	44,20 0.00		3. 14 50		567,97 0.00	
华泰 证券	20211231 00029046	北京 君正	2021 年 12 月 31 日	978,200 .00	7,300 .00		3. 14 50		978,20 0.00	
华泰 证券	20211231 00029048	卫宁 健康	2021 年 12 月 31 日	1,081,0 20.00	64,50 0.00		3. 14 50		1,081, 020.00	
华泰 证券	20211231 00029050	迪安 诊断	2021 年 12 月 31 日	550,548 .00	16,40 0.00		3. 14 50		550,54 8.00	
华泰 证券	20211231 00029052	国瓷 材料	2021 年 12 月 31 日	1,289,8 71.00	30,30 0.00		3. 14 50		1,289, 871.00	
华泰 证券	20211231 00029054	开山 股份	2021 年 12 月 31 日	238,200 .00	15,00 0.00		3. 14 50		238,20 0.00	
华泰 证券	20211231 00029056	华宇 软件	2021 年 12 月 31 日	396,240 .00	31,20 0.00		3. 14 50		396,24 0.00	
华泰 证券	20211231 00029058	景 嘉 微	2021 年 12 月 31 日	867,540 .00	5,700 .00		3. 14 50		867,54 0.00	
华泰 证券	20211231 00029060	万孚 生物	2021 年 12 月 31 日	464,684 .00	11,80 0.00		3. 14 50		464,68 4.00	
华泰 证券	20211231 00029062	迈克 生物	2021 年 12 月 31 日	490,392 .00	16,80 0.00		3. 14 50		490,39 2.00	
华泰 证券	20211231 00029064	寒锐 钴业	2021 年 12 月 31 日	657,476 .00	8,200 .00		3. 14 50		657,47 6.00	

华泰 证券	20211231 00029248	机 器 人	2021 年 12 月 31 日	526,107 .00	47,10 0.00	14	3. 50		526,10 7.00	
华泰 证券	20211231 00029312	迈为 股份	2021 年 12 月 31 日	1,220,3 70.00	1,900 .00	14	3. 50		1,220, 370.00	
华泰 证券	20211231 00029314	光威 复材	2021 年 12 月 31 日	988,416 .00	11,70 0.00	14	3. 50		988,41 6.00	
华泰 证券	20211231 00029316	特 锐 德	2021 年 12 月 31 日	584,445 .00	23,50 0.00	14	3. 50		584,44 5.00	
华泰 证券	20211231 00029318	普利 制药	2021 年 12 月 31 日	544,896 .00	9,900 .00	14	3. 50		544,89 6.00	
华泰 证券	20211231 00029320	网宿 科技	2021 年 12 月 31 日	617,487 .00	92,30 0.00	14	3. 50		617,48 7.00	
华泰 证券	20211231 00029322	机 器 人	2021 年 12 月 31 日	526,107 .00	47,10 0.00	14	3. 50		526,10 7.00	
华泰 证券	20211231 00029324	汤臣 倍健	2021 年 12 月 31 日	862,720 .00	32,00 0.00	14	3. 50		862,72 0.00	
华泰 证券	20211231 00029326	安科 生物	2021 年 12 月 31 日	564,179 .00	43,10 0.00	14	3. 50		564,17 9.00	
华泰 证券	20211231 00029328	华策 影视	2021 年 12 月 31 日	289,756 .00	42,80 0.00	14	3. 50		289,75 6.00	
华泰 证券	20211231 00029330	信维 通信	2021 年 12 月 31 日	921,648 .00	36,40 0.00	14	3. 50		921,64 8.00	
华泰 证券	20211231 00029332	易 华 录	2021 年 12 月 31 日	533,785 .00	15,10 0.00	14	3. 50		533,78 5.00	
华泰 证券	20211231 00029334	东方 国信	2021 年 12 月 31 日	327,240 .00	30,30 0.00	14	3. 50		327,24 0.00	
华泰 证券	20211231 00029336	万达 信息	2021 年 12 月 31 日	581,994 .00	44,70 0.00	14	3. 50		581,99 4.00	
华泰 证券	20211231 00029338	捷成 股份	2021 年 12 月 31 日	490,575 .00	77,50 0.00	14	3. 50		490,57 5.00	
华泰 证券	20211231 00029340	蓝色 光标	2021 年 12 月 31 日	1,007,5 47.00	93,90 0.00	14	3. 50		1,007, 547.00	
华泰 证券	20211231 00029342	新 宙 邦	2021 年 12 月 31 日	1,220,4 00.00	10,80 0.00	14	3. 50		1,220, 400.00	
华泰 证券	20210910 00015379	景 嘉 微	2021 年 09 月 10 日	1,222,8 00.00	10,00 0.00	14	3. 50	1,61 5.89		
华泰 证券	20210910 00015381	我武 生物	2021 年 09 月 10 日	537,680 .00	10,40 0.00	14	3. 50	710. 53		

华泰 证券	20210910 00015383	迈克 生物	2021 年 09 月 10 日	435,240 .00	15,50 0.00	14	3. 50	575. 16		
华泰 证券	20210910 00015385	万孚 生物	2021 年 09 月 10 日	436,190 .00	10,60 0.00	14	3. 50	576. 41		
华泰 证券	20210910 00015387	新 宙 邦	2021 年 09 月 10 日	1,600,5 60.00	11,40 0.00	14	3. 50	2,11 5.09		
华泰 证券	20210910 00015389	顺网 科技	2021 年 09 月 10 日	270,007 .00	19,30 0.00	14	3. 50	356. 81		
华泰 证券	20210910 00015391	特 锐 德	2021 年 09 月 10 日	727,415 .00	24,70 0.00	14	3. 50	961. 26		
华泰 证券	20210910 00015393	红日 药业	2021 年 09 月 10 日	331,296 .00	71,40 0.00	14	3. 50	437. 80		
华泰 证券	20210910 00015395	虹软 科技	2021 年 09 月 10 日	428,300 .00	10,00 0.00	14	3. 50	565. 98		
华泰 证券	20210910 00015397	微芯 生物	2021 年 09 月 10 日	380,300 .00	10,00 0.00	14	3. 50	502. 55		
华泰 证券	20210910 00015399	道通 科技	2021 年 09 月 10 日	823,000 .00	10,00 0.00	14	3. 50	1,08 7.57		
华泰 证券	20210910 00015401	晶晨 股份	2021 年 09 月 10 日	1,125,0 00.00	10,00 0.00	14	3. 50	1,48 6.65		
华泰 证券	20210910 00015403	虹软 科技	2021 年 09 月 10 日	428,300 .00	10,00 0.00	14	3. 50	565. 98		
华泰 证券	20210910 00015405	开山 股份	2021 年 09 月 10 日	266,586 .00	15,70 0.00	14	3. 50	352. 28		
华泰 证券	20210910 00015407	微芯 生物	2021 年 09 月 10 日	380,300 .00	10,00 0.00	14	3. 50	502. 55		
华泰 证券	20210910 00015409	道通 科技	2021 年 09 月 10 日	823,000 .00	10,00 0.00	14	3. 50	1,08 7.57		
华泰 证券	20210910 00015411	晶晨 股份	2021 年 09 月 10 日	1,125,0 00.00	10,00 0.00	14	3. 50	1,48 6.65		
华泰 证券	20210910 00015413	捷成 股份	2021 年 09 月 10 日	401,964 .00	81,70 0.00	14	3. 50	531. 18		
华泰 证券	20210910 00015415	神州 泰岳	2021 年 09 月 10 日	435,336 .00	77,60 0.00	14	3. 50	575. 28		
华泰 证券	20210910 00015417	易 华 录	2021 年 09 月 10 日	505,758 .00	15,80 0.00	14	3. 50	668. 34		
华泰 证券	20210910 00015419	安科 生物	2021 年 09 月 10 日	558,740 .00	45,50 0.00	14	3. 50	738. 36		
华泰 证券	20210910 00015421	长盈 精密	2021 年 09 月 10 日	486,495 .00	28,50 0.00	14	3. 50	642. 89		
华泰	20210910	蓝色	2021 年 09	489,010	79,00	14	3.	646.		

证券	00015423	光标	月 10 日	.00	0.00		50	21		
华泰 证券	20210910 00015425	三聚 环保	2021 年 09 月 10 日	390,457 .00	55,70 0.00	14	3. 50	515. 98		
华泰 证券	20210910 00015427	我武 生物	2021 年 09 月 10 日	537,680 .00	10,40 0.00	14	3. 50	710. 53		
华泰 证券	20210910 00015429	汤臣 倍健	2021 年 09 月 10 日	916,977 .00	33,70 0.00	14	3. 50	1,21 1.75		
华泰 证券	20210910 00015431	昆仑 万维	2021 年 09 月 10 日	602,550 .00	32,50 0.00	14	3. 50	796. 25		
华泰 证券	20210910 00015433	中际 旭创	2021 年 09 月 10 日	804,786 .00	22,60 0.00	14	3. 50	1,06 3.50		
华泰 证券	20210910 00015435	欣 旺 达	2021 年 09 月 10 日	1,595,0 50.00	43,70 0.00	14	3. 50	2,10 7.81		
华泰 证券	20210910 00015437	掌趣 科技	2021 年 09 月 10 日	439,673 .00	109,1 00.00	14	3. 50	581. 01		
华泰 证券	20210910 00015439	景 嘉 微	2021 年 09 月 10 日	1,222,8 00.00	10,00 0.00	14	3. 50	1,61 5.89		
华泰 证券	20210910 00015441	万孚 生物	2021 年 09 月 10 日	436,190 .00	10,60 0.00	14	3. 50	576. 41		
华泰 证券	20210910 00015443	卫宁 健康	2021 年 09 月 10 日	984,358 .00	67,70 0.00	14	3. 50	1,30 0.80		
华泰 证券	20210910 00015445	寒锐 钴业	2021 年 09 月 10 日	897,500 .00	10,00 0.00	14	3. 50	1,18 6.02		
华泰 证券	20210910 00015447	普利 制药	2021 年 09 月 10 日	406,640 .00	10,40 0.00	14	3. 50	537. 36		
华泰 证券	20210910 00015449	光环 新网	2021 年 09 月 10 日	617,176 .00	42,80 0.00	14	3. 50	815. 58		
华泰 证券	20210910 00015451	光威 复材	2021 年 09 月 10 日	882,648 .00	12,30 0.00	14	3. 50	1,16 6.39		
华泰 证券	20210910 00015453	光线 传媒	2021 年 09 月 10 日	461,806 .00	46,60 0.00	14	3. 50	610. 26		
华泰 证券	20210910 00015455	睿创 微纳	2021 年 09 月 10 日	889,500 .00	10,00 0.00	14	3. 50	1,17 5.45		
华泰 证券	20210910 00017159	北京 君正	2021 年 09 月 10 日	1,465,0 00.00	10,00 0.00	14	3. 50	1,93 5.95		
华泰 证券	20210910 00017161	豆神 教育	2021 年 09 月 10 日	119,110 .00	27,70 0.00	14	3. 50	157. 40		
华泰 证券	20210910 00017163	万达 信息	2021 年 09 月 10 日	599,112 .00	47,10 0.00	14	3. 50	791. 71		
华泰 证券	20210910 00017165	特 锐 德	2021 年 09 月 10 日	727,415 .00	24,70 0.00	14	3. 50	961. 26		

华泰 证券	20210910 00017167	国瓷 材料	2021 年 09 月 10 日	1,389,6 60.00	31,80 0.00	14	3. 50	1,83 6.39		
华泰 证券	20210910 00017169	机 器 人	2021 年 09 月 10 日	540,930 .00	49,40 0.00	14	3. 50	714. 82		
华泰 证券	20210910 00017171	长信 科技	2021 年 09 月 10 日	840,780 .00	97,20 0.00	14	3. 50	1,11 1.06		
华泰 证券	20210910 00017173	晶盛 机电	2021 年 09 月 10 日	1,919,8 95.00	25,50 0.00	14	3. 50	2,53 7.08		
华泰 证券	20210910 00017175	碧 水 源	2021 年 09 月 10 日	720,894 .00	87,70 0.00	14	3. 50	952. 64		
华泰 证券	20210910 00017177	网宿 科技	2021 年 09 月 10 日	494,665 .00	77,90 0.00	14	3. 50	653. 68		
华泰 证券	20210910 00017179	东方 国信	2021 年 09 月 10 日	315,840 .00	32,00 0.00	14	3. 50	417. 37		
华泰 证券	20210910 00017181	迈克 生物	2021 年 09 月 10 日	435,240 .00	15,50 0.00	14	3. 50	575. 16		
华泰 证券	20210910 00017183	顺网 科技	2021 年 09 月 10 日	270,007 .00	19,30 0.00	14	3. 50	356. 81		
华泰 证券	20210910 00017185	华策 影视	2021 年 09 月 10 日	271,953 .00	45,10 0.00	14	3. 50	359. 38		
华泰 证券	20210910 00017187	迪安 诊断	2021 年 09 月 10 日	505,852 .00	17,20 0.00	14	3. 50	668. 47		
华泰 证券	20210910 00017189	华宇 软件	2021 年 09 月 10 日	381,792 .00	32,80 0.00	14	3. 50	504. 53		
华泰 证券	20210910 00017191	新 宙 邦	2021 年 09 月 10 日	1,600,5 60.00	11,40 0.00	14	3. 50	2,11 5.09		
华泰 证券	20210910 00017193	华峰 超纤	2021 年 09 月 10 日	276,850 .00	49,00 0.00	14	3. 50	365. 85		
华泰 证券	20210910 00017195	利 亚 德	2021 年 09 月 10 日	818,090 .00	80,60 0.00	14	3. 50	1,08 1.08		
华泰 证券	20210910 00017197	红日 药业	2021 年 09 月 10 日	331,296 .00	71,40 0.00	14	3. 50	437. 80		
华泰 证券	20210913 00016764	华宇 软件	2021 年 09 月 13 日	392,944 .00	32,80 0.00	14	3. 50	519. 26		
华泰 证券	20210913 00016766	新 宙 邦	2021 年 09 月 13 日	1,623,1 32.00	11,40 0.00	14	3. 50	2,14 4.92		
华泰 证券	20210913 00016768	中际 旭创	2021 年 09 月 13 日	773,372 .00	22,60 0.00	14	3. 50	1,02 1.99		
华泰	20210913	迪安	2021 年 09	510,496	17,20	14	3.	674.		

证券	00016770	诊断	月 13 日	.00	0.00		50	60		
华泰 证券	20210913 00016772	迈克 生物	2021 年 09 月 13 日	439,890 .00	15,50 0.00		3. 14	581. 30		
华泰 证券	20210913 00016774	国瓷 材料	2021 年 09 月 13 日	1,363,2 66.00	31,80 0.00		3. 14	1,80 1.51		
华泰 证券	20210913 00016776	光环 新网	2021 年 09 月 13 日	610,328 .00	42,80 0.00		3. 14	806. 53		
华泰 证券	20210913 00016778	睿创 微纳	2021 年 09 月 13 日	889,700 .00	10,00 0.00		3. 14	1,17 5.71		
华泰 证券	20210913 00016780	虹软 科技	2021 年 09 月 13 日	420,700 .00	10,00 0.00		3. 14	555. 94		
华泰 证券	20210913 00016782	晶晨 股份	2021 年 09 月 13 日	1,090,3 00.00	10,00 0.00		3. 14	1,44 0.80		
华泰 证券	20210913 00016784	微芯 生物	2021 年 09 月 13 日	388,400 .00	10,00 0.00		3. 14	513. 26		
华泰 证券	20210913 00016786	特 锐 德	2021 年 09 月 13 日	727,415 .00	24,70 0.00		3. 14	961. 26		
华泰 证券	20210913 00016788	安科 生物	2021 年 09 月 13 日	565,110 .00	45,50 0.00		3. 14	746. 77		
华泰 证券	20210913 00016790	神州 泰岳	2021 年 09 月 13 日	436,112 .00	77,60 0.00		3. 14	576. 31		
华泰 证券	20210913 00016792	网宿 科技	2021 年 09 月 13 日	504,792 .00	77,90 0.00		3. 14	667. 07		
华泰 证券	20210913 00016794	红日 药业	2021 年 09 月 13 日	337,722 .00	71,40 0.00		3. 14	446. 29		
华泰 证券	20210913 00016796	豆神 教育	2021 年 09 月 13 日	118,002 .00	27,70 0.00		3. 14	155. 94		
华泰 证券	20210913 00016798	蓝色 光标	2021 年 09 月 13 日	497,700 .00	79,00 0.00		3. 14	657. 69		
华泰 证券	20210913 00016800	机 器 人	2021 年 09 月 13 日	547,846 .00	49,40 0.00		3. 14	723. 96		
华泰 证券	20210913 00016802	三聚 环保	2021 年 09 月 13 日	396,584 .00	55,70 0.00		3. 14	524. 07		
华泰 证券	20210913 00016804	碧 水 源	2021 年 09 月 13 日	748,081 .00	87,70 0.00		3. 14	988. 56		
华泰 证券	20210913 00016806	华策 影视	2021 年 09 月 13 日	274,208 .00	45,10 0.00		3. 14	362. 36		
华泰 证券	20210913 00016808	长盈 精密	2021 年 09 月 13 日	477,090 .00	28,50 0.00		3. 14	630. 46		
华泰 证券	20210913 00016810	汤臣 倍健	2021 年 09 月 13 日	920,010 .00	33,70 0.00		3. 14	1,21 5.76		

华泰 证券	20210913 00016812	长信 科技	2021 年 09 月 13 日	861,192 .00	97,20 0.00	14	3. 50	1,13 8.04		
华泰 证券	20210913 00016814	万达 信息	2021 年 09 月 13 日	590,634 .00	47,10 0.00	14	3. 50	780. 50		
华泰 证券	20210913 00016816	顺网 科技	2021 年 09 月 13 日	288,342 .00	19,30 0.00	14	3. 50	381. 03		
华泰 证券	20210913 00016818	捷成 股份	2021 年 09 月 13 日	406,866 .00	81,70 0.00	14	3. 50	537. 66		
华泰 证券	20210913 00016820	东方 国信	2021 年 09 月 13 日	316,480 .00	32,00 0.00	14	3. 50	418. 22		
华泰 证券	20210913 00016822	易 华 录	2021 年 09 月 13 日	526,456 .00	15,80 0.00	14	3. 50	695. 69		
华泰 证券	20210913 00016824	华峰 超纤	2021 年 09 月 13 日	287,140 .00	49,00 0.00	14	3. 50	379. 45		
华泰 证券	20210913 00016826	欣 旺 达	2021 年 09 月 13 日	1,498,9 10.00	43,70 0.00	14	3. 50	1,98 0.76		
华泰 证券	20210913 00016828	光线 传媒	2021 年 09 月 13 日	459,942 .00	46,60 0.00	14	3. 50	607. 80		
华泰 证券	20210913 00016830	开山 股份	2021 年 09 月 13 日	262,975 .00	15,70 0.00	14	3. 50	347. 51		
华泰 证券	20210913 00016832	利 亚 德	2021 年 09 月 13 日	844,688 .00	80,60 0.00	14	3. 50	1,11 6.23		
华泰 证券	20210913 00016834	掌趣 科技	2021 年 09 月 13 日	461,493 .00	109,1 00.00	14	3. 50	609. 85		
华泰 证券	20210913 00016836	我武 生物	2021 年 09 月 13 日	536,328 .00	10,40 0.00	14	3. 50	708. 74		
华泰 证券	20210913 00016838	晶盛 机电	2021 年 09 月 13 日	1,809,2 25.00	25,50 0.00	14	3. 50	2,39 0.83		
华泰 证券	20210913 00016840	昆仑 万维	2021 年 09 月 13 日	647,725 .00	32,50 0.00	14	3. 50	855. 95		
华泰 证券	20210913 00016842	万孚 生物	2021 年 09 月 13 日	434,070 .00	10,60 0.00	14	3. 50	573. 61		
华泰 证券	20210913 00016844	普利 制药	2021 年 09 月 13 日	406,432 .00	10,40 0.00	14	3. 50	537. 09		
华泰 证券	20210913 00016846	光威 复材	2021 年 09 月 13 日	861,615 .00	12,30 0.00	14	3. 50	1,13 8.60		
华泰 证券	20210914 00015374	豆神 教育	2021 年 09 月 14 日	116,063 .00	27,70 0.00	28	3. 50	306. 75		
华泰 证券	20210914 00015376	红日 药业	2021 年 09 月 14 日	329,154 .00	71,40 0.00	28	3. 50	869. 93		
华泰	20210914	碧	2021 年 09	723,525	87,70	28	3.	1,91		

证券	00015378	水源	月 14 日	.00	0.00		50	2.23		
华泰 证券	20210914 00015380	长盈 精密	2021 年 09 月 14 日	482,220 .00	28,50 0.00		3. 50	1,27 4.48		
华泰 证券	20210914 00015382	汤臣 倍健	2021 年 09 月 14 日	911,248 .00	33,70 0.00	28	3. 50	2,40 8.37		
华泰 证券	20210914 00015384	万达 信息	2021 年 09 月 14 日	624,075 .00	47,10 0.00	28	3. 50	1,64 9.39		
华泰 证券	20210914 00015386	特 锐 德	2021 年 09 月 14 日	731,861 .00	24,70 0.00	28	3. 50	1,93 4.26		
华泰 证券	20210914 00015388	安科 生物	2021 年 09 月 14 日	576,030 .00	45,50 0.00	28	3. 50	1,52 2.41		
华泰 证券	20210914 00015390	网宿 科技	2021 年 09 月 14 日	493,886 .00	77,90 0.00	28	3. 50	1,30 5.31		
华泰 证券	20210914 00015392	神州 泰岳	2021 年 09 月 14 日	422,920 .00	77,60 0.00	28	3. 50	1,11 7.75		
华泰 证券	20211105 00065959	华策 影视	2021 年 11 月 05 日	257,972 .00	45,10 0.00	14	3. 50	340. 90		
华泰 证券	20211105 00065961	开山 股份	2021 年 11 月 05 日	270,354 .00	15,70 0.00	14	3. 50	357. 26		
华泰 证券	20211105 00065963	神州 泰岳	2021 年 11 月 05 日	459,392 .00	77,60 0.00	14	3. 50	607. 07		
华泰 证券	20211105 00065965	易 华 录	2021 年 11 月 05 日	479,372 .00	15,80 0.00	14	3. 50	633. 47		
华泰 证券	20211105 00065967	顺网 科技	2021 年 11 月 05 日	288,149 .00	19,30 0.00	14	3. 50	380. 78		
华泰 证券	20211105 00065969	利 亚 德	2021 年 11 月 05 日	785,044 .00	80,60 0.00	14	3. 50	1,03 7.41		
华泰 证券	20211105 00065971	寒锐 钴业	2021 年 11 月 05 日	777,800 .00	10,00 0.00	14	3. 50	1,02 7.84		
华泰 证券	20211105 00065973	东方 国信	2021 年 11 月 05 日	299,840 .00	32,00 0.00	14	3. 50	396. 23		
华泰 证券	20211105 00065975	迪安 诊断	2021 年 11 月 05 日	572,416 .00	17,20 0.00	14	3. 50	756. 43		
华泰 证券	20211105 00065977	光线 传媒	2021 年 11 月 05 日	456,214 .00	46,60 0.00	14	3. 50	602. 87		
华泰 证券	20211105 00065979	中际 旭创	2021 年 11 月 05 日	789,418 .00	22,60 0.00	14	3. 50	1,04 3.19		
华泰 证券	20211105 00065981	晶晨 股份	2021 年 11 月 05 日	1,119,9 00.00	10,00 0.00	14	3. 50	1,47 9.91		
华泰	20211105	迈克	2021 年 11	444,230	15,50	14	3.	587.		

证券	00065983	生物	月 05 日	.00	0.00		50	04		
华泰 证券	20211105 00065985	普利 制药	2021 年 11 月 05 日	516,360 .00	10,40 0.00		3.	682.		
						14	50	35		
华泰 证券	20211105 00065987	晶盛 机电	2021 年 11 月 05 日	2,014,7 55.00	25,50 0.00		3.	2,66		
						14	50	2.43		
华泰 证券	20211105 00065989	虹软 科技	2021 年 11 月 05 日	402,600 .00	10,00 0.00		3.	532.		
						14	50	02		
华泰 证券	20211105 00065991	掌趣 科技	2021 年 11 月 05 日	458,220 .00	109,1 00.00		3.	605.		
						14	50	52		
华泰 证券	20211105 00065993	睿创 微纳	2021 年 11 月 05 日	698,900 .00	10,00 0.00		3.	923.		
						14	50	57		
华泰 证券	20211105 00065995	微芯 生物	2021 年 11 月 05 日	363,700 .00	10,00 0.00		3.	480.		
						14	50	62		
华泰 证券	20211105 00065997	万孚 生物	2021 年 11 月 05 日	371,954 .00	10,60 0.00		3.	491.		
						14	50	52		
华泰 证券	20211105 00065999	光威 复材	2021 年 11 月 05 日	915,489 .00	12,30 0.00		3.	1,20		
						14	50	9.79		
华泰 证券	20211105 00066001	碧 水 源	2021 年 11 月 05 日	616,531 .00	87,70 0.00		3.	814.		
						14	50	73		
华泰 证券	20211105 00066003	汤臣 倍健	2021 年 11 月 05 日	835,760 .00	33,70 0.00		3.	1,10		
						14	50	4.43		
华泰 证券	20211105 00066005	华峰 超纤	2021 年 11 月 05 日	220,500 .00	49,00 0.00		3.	291.		
						14	50	38		
华泰 证券	20211105 00066007	道通 科技	2021 年 11 月 05 日	657,600 .00	10,00 0.00		3.	869.		
						14	50	00		
华泰 证券	20211105 00066009	三聚 环保	2021 年 11 月 05 日	362,050 .00	55,70 0.00		3.	478.		
						14	50	44		
华泰 证券	20211105 00066011	长信 科技	2021 年 11 月 05 日	1,128,4 92.00	97,20 0.00		3.	1,49		
						14	50	1.27		
华泰 证券	20211105 00066013	光环 新网	2021 年 11 月 05 日	594,920 .00	42,80 0.00		3.	786.		
						14	50	17		
华泰 证券	20211105 00066015	华宇 软件	2021 年 11 月 05 日	378,512 .00	32,80 0.00		3.	500.		
						14	50	19		
华泰 证券	20211105 00066017	国瓷 材料	2021 年 11 月 05 日	1,421,4 60.00	31,80 0.00		3.	1,87		
						14	50	8.41		
华泰 证券	20211105 00066019	我武 生物	2021 年 11 月 05 日	552,240 .00	10,40 0.00		3.	729.		
						14	50	77		
华泰 证券	20211105 00066225	昆仑 万维	2021 年 11 月 05 日	711,425 .00	32,50 0.00		3.	940.		
						14	50	12		
华泰 证券	20211105 00066227	景 嘉 微	2021 年 11 月 05 日	1,541,8 00.00	10,00 0.00		3.	2,03		
						14	50	7.44		
华泰	20211105	捷成	2021 年 11	378,271	81,70	14	3.	499.		

证券	00066229	股份	月 05 日	.00	0.00		50	87		
华泰 证券	20211105 00066231	光线 传媒	2021 年 11 月 05 日	456,214 .00	46,60 0.00	14	3. 50	602. 87		
华泰 证券	20211105 00066233	晶盛 机电	2021 年 11 月 05 日	2,014,7 55.00	25,50 0.00	14	3. 50	2,66 2.43		
华泰 证券	20211105 00066235	中际 旭创	2021 年 11 月 05 日	789,418 .00	22,60 0.00	14	3. 50	1,04 3.19		
华泰 证券	20211105 00066237	新 宙 邦	2021 年 11 月 05 日	1,505,9 40.00	11,40 0.00	14	3. 50	1,99 0.05		
华泰 证券	20211105 00066239	易 华 录	2021 年 11 月 05 日	479,372 .00	15,80 0.00	14	3. 50	633. 47		
华泰 证券	20211105 00066241	安科 生物	2021 年 11 月 05 日	586,950 .00	45,50 0.00	14	3. 50	775. 64		
华泰 证券	20211105 00066243	北京 君正	2021 年 11 月 05 日	1,478,7 00.00	10,00 0.00	14	3. 50	1,95 4.05		
华泰 证券	20211105 00066245	利 亚 德	2021 年 11 月 05 日	785,044 .00	80,60 0.00	14	3. 50	1,03 7.41		
华泰 证券	20211105 00066247	豆神 教育	2021 年 11 月 05 日	103,044 .00	27,70 0.00	14	3. 50	136. 17		
华泰 证券	20211105 00066249	长盈 精密	2021 年 11 月 05 日	448,875 .00	28,50 0.00	14	3. 50	593. 17		
华泰 证券	20211105 00066251	国瓷 材料	2021 年 11 月 05 日	1,421,4 60.00	31,80 0.00	14	3. 50	1,87 8.41		
华泰 证券	20211105 00066253	特 锐 德	2021 年 11 月 05 日	678,509 .00	24,70 0.00	14	3. 50	896. 63		
华泰 证券	20211105 00066255	华宇 软件	2021 年 11 月 05 日	378,512 .00	32,80 0.00	14	3. 50	500. 19		
华泰 证券	20211105 00066257	长信 科技	2021 年 11 月 05 日	1,128,4 92.00	97,20 0.00	14	3. 50	1,49 1.27		
华泰 证券	20211105 00066259	顺网 科技	2021 年 11 月 05 日	288,149 .00	19,30 0.00	14	3. 50	380. 78		
华泰 证券	20211105 00066261	开山 股份	2021 年 11 月 05 日	270,354 .00	15,70 0.00	14	3. 50	357. 26		
华泰 证券	20211105 00066263	卫宁 健康	2021 年 11 月 05 日	930,875 .00	67,70 0.00	14	3. 50	1,23 0.12		
华泰 证券	20211105 00066265	昆仑 万维	2021 年 11 月 05 日	711,425 .00	32,50 0.00	14	3. 50	940. 12		
华泰 证券	20211105 00066267	神州 泰岳	2021 年 11 月 05 日	459,392 .00	77,60 0.00	14	3. 50	607. 07		
华泰	20211105	万孚	2021 年 11	371,954	10,60	14	3.	491.		

证券	00066269	生物	月 05 日	.00	0.00		50	52		
华泰 证券	20211105 00066271	光环 新网	2021 年 11 月 05 日	594,920 .00	42,80 0.00		3. 14	786. 17		
华泰 证券	20211105 00066273	我武 生物	2021 年 11 月 05 日	552,240 .00	10,40 0.00		3. 14	729. 77		
华泰 证券	20211105 00066275	普利 制药	2021 年 11 月 05 日	516,360 .00	10,40 0.00		3. 14	682. 35		
华泰 证券	20211105 00066277	睿创 微纳	2021 年 11 月 05 日	698,900 .00	10,00 0.00		3. 14	923. 57		
华泰 证券	20211105 00066279	晶晨 股份	2021 年 11 月 05 日	1,119,9 00.00	10,00 0.00		3. 14	1,47 9.91		
华泰 证券	20211105 00066281	虹软 科技	2021 年 11 月 05 日	402,600 .00	10,00 0.00		3. 14	532. 02		
华泰 证券	20211105 00066283	道通 科技	2021 年 11 月 05 日	657,600 .00	10,00 0.00		3. 14	869. 00		
华泰 证券	20211105 00066285	微芯 生物	2021 年 11 月 05 日	363,700 .00	10,00 0.00		3. 14	480. 62		
华泰 证券	20211105 00066287	三聚 环保	2021 年 11 月 05 日	362,050 .00	55,70 0.00		3. 14	478. 44		
华泰 证券	20211105 00066289	东方 国信	2021 年 11 月 05 日	299,840 .00	32,00 0.00		3. 14	396. 23		
华泰 证券	20211105 00066291	汤臣 倍健	2021 年 11 月 05 日	835,760 .00	33,70 0.00		3. 14	1,10 4.43		
华泰 证券	20211105 00066293	迪安 诊断	2021 年 11 月 05 日	572,416 .00	17,20 0.00		3. 14	756. 43		
华泰 证券	20211105 00066295	万达 信息	2021 年 11 月 05 日	535,998 .00	47,10 0.00		3. 14	708. 30		
华泰 证券	20211105 00066297	红日 药业	2021 年 11 月 05 日	293,454 .00	71,40 0.00		3. 14	387. 79		
华泰 证券	20211105 00066299	蓝色 光标	2021 年 11 月 05 日	479,530 .00	79,00 0.00		3. 14	633. 68		
华泰 证券	20211105 00066301	掌趣 科技	2021 年 11 月 05 日	458,220 .00	109,1 00.00		3. 14	605. 52		
华泰 证券	20211105 00066303	景 嘉 微	2021 年 11 月 05 日	1,541,8 00.00	10,00 0.00		3. 14	2,03 7.44		
华泰 证券	20211105 00066305	华策 影视	2021 年 11 月 05 日	257,972 .00	45,10 0.00		3. 14	340. 90		
华泰 证券	20211105 00066307	欣 旺 达	2021 年 11 月 05 日	2,039,0 42.00	43,70 0.00		3. 14	2,69 4.53		
华泰 证券	20211105 00066309	迈克 生物	2021 年 11 月 05 日	444,230 .00	15,50 0.00		3. 14	587. 04		
华泰	20211105	寒锐	2021 年 11	777,800	10,00		3. 14	1,02		

证券	00066311	钴业	月 05 日	.00	0.00		50	7.84		
华泰 证券	20211105 00066313	光威 复材	2021 年 11 月 05 日	915,489 .00	12,30 0.00		3. 14	1,20 9.79		
华泰 证券	20211105 00066315	网宿 科技	2021 年 11 月 05 日	443,251 .00	77,90 0.00		3. 14	585. 74		
华泰 证券	20211105 00066317	华峰 超纤	2021 年 11 月 05 日	220,500 .00	49,00 0.00		3. 14	291. 38		
华泰 证券	20211105 00066319	碧 水 源	2021 年 11 月 05 日	616,531 .00	87,70 0.00		3. 14	814. 73		
华泰 证券	20211105 00066321	机 器 人	2021 年 11 月 05 日	479,674 .00	49,40 0.00		3. 14	633. 87		
华泰 证券	20211105 00066869	国瓷 材料	2021 年 11 月 05 日	1,421,4 60.00	31,80 0.00		3. 14	1,87 8.41		
华泰 证券	20211105 00066871	景 嘉 微	2021 年 11 月 05 日	1,541,8 00.00	10,00 0.00		3. 14	2,03 7.44		
华泰 证券	20211105 00066873	光威 复材	2021 年 11 月 05 日	915,489 .00	12,30 0.00		3. 14	1,20 9.79		
华泰 证券	20211105 00066875	万孚 生物	2021 年 11 月 05 日	371,954 .00	10,60 0.00		3. 14	491. 52		
华泰 证券	20211105 00066877	虹软 科技	2021 年 11 月 05 日	402,600 .00	10,00 0.00		3. 14	532. 02		
华泰 证券	20211105 00066879	道通 科技	2021 年 11 月 05 日	657,600 .00	10,00 0.00		3. 14	869. 00		
华泰 证券	20211105 00066881	晶晨 股份	2021 年 11 月 05 日	1,119,9 00.00	10,00 0.00		3. 14	1,47 9.91		
华泰 证券	20211105 00066883	晶盛 机电	2021 年 11 月 05 日	2,014,7 55.00	25,50 0.00		3. 14	2,66 2.43		
华泰 证券	20211105 00066885	利 亚 德	2021 年 11 月 05 日	785,044 .00	80,60 0.00		3. 14	1,03 7.41		
华泰 证券	20211105 00066887	万孚 生物	2021 年 11 月 05 日	371,954 .00	10,60 0.00		3. 14	491. 52		
华泰 证券	20211105 00066889	掌趣 科技	2021 年 11 月 05 日	458,220 .00	109,1 00.00		3. 14	605. 52		
华泰 证券	20211105 00066891	国瓷 材料	2021 年 11 月 05 日	1,421,4 60.00	31,80 0.00		3. 14	1,87 8.41		
华泰 证券	20211105 00066893	易 华 录	2021 年 11 月 05 日	479,372 .00	15,80 0.00		3. 14	633. 47		
华泰 证券	20211105 00066895	长盈 精密	2021 年 11 月 05 日	448,875 .00	28,50 0.00		3. 14	593. 17		

华泰 证券	20211105 00066897	光环 新网	2021 年 11 月 05 日	594,920 .00	42,80 0.00	14	3. 50	786. 17		
华泰 证券	20211105 00066899	华策 影视	2021 年 11 月 05 日	257,972 .00	45,10 0.00	14	3. 50	340. 90		
华泰 证券	20211105 00066901	神州 泰岳	2021 年 11 月 05 日	459,392 .00	77,60 0.00	14	3. 50	607. 07		
华泰 证券	20211105 00066903	卫宁 健康	2021 年 11 月 05 日	930,875 .00	67,70 0.00	14	3. 50	1,23 0.12		
华泰 证券	20211105 00066905	普利 制药	2021 年 11 月 05 日	516,360 .00	10,40 0.00	14	3. 50	682. 35		
华泰 证券	20211105 00066907	景 嘉 微	2021 年 11 月 05 日	1,541,8 00.00	10,00 0.00	14	3. 50	2,03 7.44		
华泰 证券	20211105 00066909	安科 生物	2021 年 11 月 05 日	586,950 .00	45,50 0.00	14	3. 50	775. 64		
华泰 证券	20211105 00066911	中际 旭创	2021 年 11 月 05 日	789,418 .00	22,60 0.00	14	3. 50	1,04 3.19		
华泰 证券	20211105 00066913	开山 股份	2021 年 11 月 05 日	270,354 .00	15,70 0.00	14	3. 50	357. 26		
华泰 证券	20211105 00066915	寒锐 钴业	2021 年 11 月 05 日	777,800 .00	10,00 0.00	14	3. 50	1,02 7.84		
华泰 证券	20211105 00066917	华宇 软件	2021 年 11 月 05 日	378,512 .00	32,80 0.00	14	3. 50	500. 19		
华泰 证券	20211105 00066919	蓝色 光标	2021 年 11 月 05 日	479,530 .00	79,00 0.00	14	3. 50	633. 68		
华泰 证券	20211105 00066921	顺网 科技	2021 年 11 月 05 日	288,149 .00	19,30 0.00	14	3. 50	380. 78		
华泰 证券	20211105 00066923	北京 君正	2021 年 11 月 05 日	1,478,7 00.00	10,00 0.00	14	3. 50	1,95 4.05		
华泰 证券	20211105 00066925	长信 科技	2021 年 11 月 05 日	1,128,4 92.00	97,20 0.00	14	3. 50	1,49 1.27		
华泰 证券	20211105 00066927	欣 旺 达	2021 年 11 月 05 日	2,039,0 42.00	43,70 0.00	14	3. 50	2,69 4.53		
华泰 证券	20211105 00066929	微芯 生物	2021 年 11 月 05 日	363,700 .00	10,00 0.00	14	3. 50	480. 62		
华泰 证券	20211231 00029344	碧 水 源	2021 年 12 月 31 日	601,084 .00	83,60 0.00	14	3. 50		601,08 4.00	
华泰 证券	20211231 00029346	红日 药业	2021 年 12 月 31 日	531,657 .00	67,90 0.00	14	3. 50		531,65 7.00	
华泰 证券	20211231 00029348	长盈 精密	2021 年 12 月 31 日	628,928 .00	31,70 0.00	14	3. 50		628,92 8.00	
华泰	20211231	长信	2021 年 12	1,229,7	92,60	14	3.		1,229,	

证券	00029350	科技	月 31 日	28.00	0.00		50		728.00	
华泰 证券	20211231 00029352	睿创 微纳	2021 年 12 月 31 日	793,557 .00	10,10 0.00		3. 14		793,55 7.00	
华泰 证券	20211231 00029354	微芯 生物	2021 年 12 月 31 日	325,593 .00	9,300 .00		3. 14		325,59 3.00	
华泰 证券	20211231 00029356	容百 科技	2021 年 12 月 31 日	1,167,3 58.00	10,10 0.00		3. 14		1,167, 358.00	
华泰 证券	20211231 00029358	思 瑞 浦	2021 年 12 月 31 日	921,600 .00	1,200 .00		3. 14		921,60 0.00	
华泰 证券	20211231 00029360	芯原 股份	2021 年 12 月 31 日	719,448 .00	9,300 .00		3. 14		719,44 8.00	
华泰 证券	20211231 00029362	圣湘 生物	2021 年 12 月 31 日	265,500 .00	4,500 .00		3. 14		265,50 0.00	
华泰 证券	20211231 00029364	凯赛 生物	2021 年 12 月 31 日	866,116 .00	4,700 .00		3. 14		866,11 6.00	
华泰 证券	20211231 00029366	道通 科技	2021 年 12 月 31 日	809,880 .00	10,20 0.00		3. 14		809,88 0.00	
华泰 证券	20211231 00029368	柏楚 电子	2021 年 12 月 31 日	424,006 .00	1,100 .00		3. 14		424,00 6.00	
华泰 证券	20211231 00029370	南微 医学	2021 年 12 月 31 日	425,340 .00	2,000 .00		3. 14		425,34 0.00	
华泰 证券	20211231 00029372	杭可 科技	2021 年 12 月 31 日	494,868 .00	4,600 .00		3. 14		494,86 8.00	
华泰 证券	20211231 00029374	虹软 科技	2021 年 12 月 31 日	339,262 .00	7,700 .00		3. 14		339,26 2.00	
华泰 证券	20211231 00029376	晶晨 股份	2021 年 12 月 31 日	1,210,8 60.00	9,300 .00		3. 14		1,210, 860.00	
华泰 证券	20210914 00015394	新 宙 邦	2021 年 09 月 14 日	1,646,2 74.00	11,40 0.00		3. 28	4,35 0.99		
华泰 证券	20210914 00015396	机 器 人	2021 年 09 月 14 日	542,906 .00	49,40 0.00		3. 28	1,43 4.86		
华泰 证券	20210914 00015398	蓝色 光标	2021 年 09 月 14 日	489,800 .00	79,00 0.00		3. 28	1,29 4.51		
华泰 证券	20210914 00015400	长信 科技	2021 年 09 月 14 日	837,864 .00	97,20 0.00		3. 28	2,21 4.42		
华泰 证券	20210914 00015402	三聚 环保	2021 年 09 月 14 日	387,115 .00	55,70 0.00		3. 28	1,02 3.12		
华泰 证券	20210914 00015404	华策 影视	2021 年 09 月 14 日	267,894 .00	45,10 0.00		3. 28	708. 03		
华泰 证券	20210914 00015406	顺网 科技	2021 年 09 月 14 日	272,130 .00	19,30 0.00		3. 28	719. 22		

华泰 证券	20210914 00015408	华峰 超纤	2021 年 09 月 14 日	284,200 .00	49,00 0.00	28	3. 50	751. 12		
华泰 证券	20210914 00015410	东方 国信	2021 年 09 月 14 日	322,880 .00	32,00 0.00	28	3. 50	853. 35		
华泰 证券	20210914 00015412	捷成 股份	2021 年 09 月 14 日	395,428 .00	81,70 0.00	28	3. 50	1,04 5.09		
华泰 证券	20210914 00015414	欣 旺 达	2021 年 09 月 14 日	1,616,9 00.00	43,70 0.00	28	3. 50	4,27 3.36		
华泰 证券	20210914 00015416	易 华 录	2021 年 09 月 14 日	537,674 .00	15,80 0.00	28	3. 50	1,42 1.04		
华泰 证券	20210914 00015418	迪安 诊断	2021 年 09 月 14 日	511,012 .00	17,20 0.00	28	3. 50	1,35 0.57		
华泰 证券	20210914 00015420	光线 传媒	2021 年 09 月 14 日	452,486 .00	46,60 0.00	28	3. 50	1,19 5.89		
华泰 证券	20210914 00015422	华宇 软件	2021 年 09 月 14 日	390,648 .00	32,80 0.00	28	3. 50	1,03 2.46		
华泰 证券	20210914 00015424	开山 股份	2021 年 09 月 14 日	264,545 .00	15,70 0.00	28	3. 50	699. 18		
华泰 证券	20210914 00015426	利 亚 德	2021 年 09 月 14 日	849,524 .00	80,60 0.00	28	3. 50	2,24 5.24		
华泰 证券	20210914 00015428	国瓷 材料	2021 年 09 月 14 日	1,340,0 52.00	31,80 0.00	28	3. 50	3,54 1.67		
华泰 证券	20210914 00015430	中际 旭创	2021 年 09 月 14 日	775,632 .00	22,60 0.00	28	3. 50	2,04 9.94		
华泰 证券	20210914 00015432	掌趣 科技	2021 年 09 月 14 日	442,946 .00	109,1 00.00	28	3. 50	1,17 0.68		
华泰 证券	20210914 00015434	迈克 生物	2021 年 09 月 14 日	434,620 .00	15,50 0.00	28	3. 50	1,14 8.67		
华泰 证券	20210914 00015436	昆仑 万维	2021 年 09 月 14 日	620,100 .00	32,50 0.00	28	3. 50	1,63 8.88		
华泰 证券	20210914 00015438	光威 复材	2021 年 09 月 14 日	865,428 .00	12,30 0.00	28	3. 50	2,28 7.27		
华泰 证券	20210914 00015440	万孚 生物	2021 年 09 月 14 日	423,788 .00	10,60 0.00	28	3. 50	1,12 0.04		
华泰 证券	20210914 00015442	光环 新网	2021 年 09 月 14 日	602,196 .00	42,80 0.00	28	3. 50	1,59 1.56		
华泰 证券	20210914 00015444	我武 生物	2021 年 09 月 14 日	542,048 .00	10,40 0.00	28	3. 50	1,43 2.60		
华泰 证券	20210914 00015446	寒锐 钴业	2021 年 09 月 14 日	899,500 .00	10,00 0.00	28	3. 50	2,37 7.32		
华泰	20210914	晶盛	2021 年 09	1,800,3	25,50	28	3.	4,75		

证券	00015448	机电	月 14 日	00.00	0.00		50	8.07		
华泰 证券	20210914 00015450	普利 制药	2021 年 09 月 14 日	413,400 .00	10,40 0.00	28	3. 50	1,09 2.59		
华泰 证券	20210914 00015452	虹软 科技	2021 年 09 月 14 日	417,700 .00	10,00 0.00	28	3. 50	1,10 3.95		
华泰 证券	20210914 00015454	微芯 生物	2021 年 09 月 14 日	387,500 .00	10,00 0.00	28	3. 50	1,02 4.14		
华泰 证券	20210914 00015456	睿创 微纳	2021 年 09 月 14 日	900,000 .00	10,00 0.00	28	3. 50	2,37 8.64		
华泰 证券	20210914 00015458	晶晨 股份	2021 年 09 月 14 日	1,079,6 00.00	10,00 0.00	28	3. 50	2,85 3.31		
兴业 证券	20210915 00017392	晶盛 机电	2021 年 09 月 15 日	908,304 .00	12,70 0.00	14	3. 20	1,09 7.41		
兴业 证券	20210915 00017394	光环 新网	2021 年 09 月 15 日	300,028 .00	21,40 0.00	14	3. 20	362. 49		
兴业 证券	20210915 00017396	国瓷 材料	2021 年 09 月 15 日	656,352 .00	15,90 0.00	14	3. 20	793. 00		
兴业 证券	20210915 00017412	睿创 微纳	2021 年 09 月 15 日	880,900 .00	10,00 0.00	14	3. 20	1,06 4.30		
兴业 证券	20210915 00017414	虹软 科技	2021 年 09 月 15 日	407,800 .00	10,00 0.00	14	3. 20	492. 70		
兴业 证券	20210915 00017420	东方 国信	2021 年 09 月 15 日	159,200 .00	16,00 0.00	14	3. 20	192. 35		
兴业 证券	20210915 00017426	迪安 诊断	2021 年 09 月 15 日	499,660 .00	17,20 0.00	14	3. 20	603. 69		
兴业 证券	20210915 00017428	汤臣 倍健	2021 年 09 月 15 日	441,840 .00	16,80 0.00	14	3. 20	533. 83		
兴业 证券	20210915 00017430	华峰 超纤	2021 年 09 月 15 日	142,590 .00	24,50 0.00	14	3. 20	172. 28		
兴业 证券	20210915 00017440	机 器 人	2021 年 09 月 15 日	273,676 .00	24,70 0.00	14	3. 20	330. 65		
兴业 证券	20210915 00017442	碧 水 源	2021 年 09 月 15 日	356,532 .00	43,80 0.00	14	3. 20	430. 76		
兴业 证券	20210915 00017446	网宿 科技	2021 年 09 月 15 日	258,296 .00	38,90 0.00	14	3. 20	312. 07		
兴业 证券	20210915 00017448	红日 药业	2021 年 09 月 15 日	165,291 .00	35,70 0.00	14	3. 20	199. 70		
兴业 证券	20210915 00017450	三聚 环保	2021 年 09 月 15 日	207,388 .00	27,80 0.00	14	3. 20	250. 57		
兴业 证券	20210915 00017890	特 锐 德	2021 年 09 月 15 日	366,909 .00	12,30 0.00	14	3. 20	443. 30		

兴业 证券	20210915 00017892	豆神 教育	2021 年 09 月 15 日	57,408. 00	13,80 0.00	14	3. 20	69.3 6		
兴业 证券	20210915 00017900	长盈 精密	2021 年 09 月 15 日	233,448 .00	14,20 0.00	14	3. 20	282. 05		
兴业 证券	20210915 00017902	蓝色 光标	2021 年 09 月 15 日	244,505 .00	39,50 0.00	14	3. 20	295. 41		
兴业 证券	20210915 00017908	华宇 软件	2021 年 09 月 15 日	203,360 .00	16,40 0.00	14	3. 20	245. 70		
兴业 证券	20210915 00017910	华策 影视	2021 年 09 月 15 日	137,925 .00	22,50 0.00	14	3. 20	166. 64		
兴业 证券	20210915 00017912	易 华 录	2021 年 09 月 15 日	535,462 .00	15,80 0.00	14	3. 20	646. 94		
兴业 证券	20210915 00017914	利 亚 德	2021 年 09 月 15 日	427,180 .00	40,30 0.00	14	3. 20	516. 12		
兴业 证券	20210915 00017916	掌趣 科技	2021 年 09 月 15 日	220,725 .00	54,50 0.00	14	3. 20	266. 68		
兴业 证券	20210915 00017918	北京 君正	2021 年 09 月 15 日	1,344,1 00.00	10,00 0.00	14	3. 20	1,62 3.94		
兴业 证券	20210915 00017920	神州 泰岳	2021 年 09 月 15 日	213,788 .00	38,80 0.00	14	3. 20	258. 30		
兴业 证券	20210915 00017922	开山 股份	2021 年 09 月 15 日	266,272 .00	15,70 0.00	14	3. 20	321. 71		
兴业 证券	20210915 00017924	长信 科技	2021 年 09 月 15 日	405,810 .00	48,60 0.00	14	3. 20	490. 30		
华泰 证券	20210915 00018232	特 锐 德	2021 年 09 月 15 日	369,892 .00	12,40 0.00	14	3. 50	488. 80		
华泰 证券	20210915 00018234	豆神 教育	2021 年 09 月 15 日	57,408. 00	13,80 0.00	14	3. 50	75.8 6		
华泰 证券	20210915 00018236	捷成 股份	2021 年 09 月 15 日	198,365 .00	40,90 0.00	14	3. 50	262. 13		
华泰 证券	20210915 00018238	中际 旭创	2021 年 09 月 15 日	393,466 .00	11,30 0.00	14	3. 50	519. 95		
华泰 证券	20210915 00018240	光线 传媒	2021 年 09 月 15 日	229,216 .00	23,20 0.00	14	3. 50	302. 90		
华泰 证券	20210915 00018242	国瓷 材料	2021 年 09 月 15 日	656,352 .00	15,90 0.00	14	3. 50	867. 35		
华泰 证券	20210915 00018244	红日 药业	2021 年 09 月 15 日	165,291 .00	35,70 0.00	14	3. 50	218. 43		
华泰 证券	20210915 00018246	碧 水 源	2021 年 09 月 15 日	358,160 .00	44,00 0.00	14	3. 50	473. 30		

华泰 证券	20210915 00018248	光环 新网	2021 年 09 月 15 日	300,028 .00	21,40 0.00	14	3. 50	396. 48		
华泰 证券	20210915 00018250	晶盛 机电	2021 年 09 月 15 日	915,456 .00	12,80 0.00	14	3. 50	1,20 9.75		
华泰 证券	20210915 00018252	网宿 科技	2021 年 09 月 15 日	258,960 .00	39,00 0.00	14	3. 50	342. 21		
华泰 证券	20210915 00018254	机 器 人	2021 年 09 月 15 日	274,784 .00	24,80 0.00	14	3. 50	363. 12		
华泰 证券	20210915 00018256	三聚 环保	2021 年 09 月 15 日	208,134 .00	27,90 0.00	14	3. 50	275. 04		
华泰 证券	20210915 00018258	万达 信息	2021 年 09 月 15 日	303,732 .00	23,60 0.00	14	3. 50	401. 37		
华泰 证券	20210915 00018260	昆仑 万维	2021 年 09 月 15 日	311,656 .00	16,30 0.00	14	3. 50	411. 84		
华泰 证券	20210915 00018262	长信 科技	2021 年 09 月 15 日	407,480 .00	48,80 0.00	14	3. 50	538. 47		
华泰 证券	20210915 00018264	顺网 科技	2021 年 09 月 15 日	138,500 .00	10,00 0.00	14	3. 50	183. 02		
华泰 证券	20210915 00018266	华策 影视	2021 年 09 月 15 日	139,151 .00	22,70 0.00	14	3. 50	183. 88		
华泰 证券	20210915 00018268	利 亚 德	2021 年 09 月 15 日	428,240 .00	40,40 0.00	14	3. 50	565. 91		
华泰 证券	20210915 00018270	欣 旺 达	2021 年 09 月 15 日	806,139 .00	21,90 0.00	14	3. 50	1,06 5.29		
华泰 证券	20210915 00018272	神州 泰岳	2021 年 09 月 15 日	214,890 .00	39,00 0.00	14	3. 50	283. 97		
华泰 证券	20210915 00018274	华峰 超纤	2021 年 09 月 15 日	142,590 .00	24,50 0.00	14	3. 50	188. 43		
华泰 证券	20210915 00018276	汤臣 倍健	2021 年 09 月 15 日	444,470 .00	16,90 0.00	14	3. 50	587. 35		
华泰 证券	20210915 00018278	东方 国信	2021 年 09 月 15 日	160,195 .00	16,10 0.00	14	3. 50	211. 69		
华泰 证券	20210915 00018280	蓝色 光标	2021 年 09 月 15 日	245,124 .00	39,60 0.00	14	3. 50	323. 92		
华泰 证券	20210915 00018282	安科 生物	2021 年 09 月 15 日	281,580 .00	22,80 0.00	14	3. 50	372. 10		
华泰 证券	20210915 00018284	长盈 精密	2021 年 09 月 15 日	235,092 .00	14,30 0.00	14	3. 50	310. 67		
华泰 证券	20210915 00018286	迈克 生物	2021 年 09 月 15 日	306,432 .00	11,20 0.00	14	3. 50	404. 94		
华泰	20210915	网宿	2021 年 09	258,960	39,00	14	3.	342.		

证券	00018288	科技	月 15 日	.00	0.00		50	21		
华泰 证券	20210915 00018290	三聚 环保	2021 年 09 月 15 日	208,134 .00	27,90 0.00		3. 14	275. 04		
华泰 证券	20210915 00018292	豆神 教育	2021 年 09 月 15 日	57,408. 00	13,80 0.00		3. 14	75.8 6		
华泰 证券	20210915 00018294	红日 药业	2021 年 09 月 15 日	165,291 .00	35,70 0.00		3. 14	218. 43		
华泰 证券	20210915 00018296	普利 制药	2021 年 09 月 15 日	434,724 .00	10,20 0.00		3. 14	574. 47		
华泰 证券	20210915 00018298	特 锐 德	2021 年 09 月 15 日	369,892 .00	12,40 0.00		3. 14	488. 80		
华泰 证券	20210915 00018300	捷成 股份	2021 年 09 月 15 日	198,365 .00	40,90 0.00		3. 14	262. 13		
华泰 证券	20210915 00018302	万孚 生物	2021 年 09 月 15 日	411,485 .00	10,30 0.00		3. 14	543. 76		
华泰 证券	20210915 00018304	机 器 人	2021 年 09 月 15 日	274,784 .00	24,80 0.00		3. 14	363. 12		
华泰 证券	20210915 00018306	我武 生物	2021 年 09 月 15 日	852,380 .00	17,00 0.00		3. 14	1,12 6.39		
华泰 证券	20210915 00018308	开山 股份	2021 年 09 月 15 日	183,168 .00	10,80 0.00		3. 14	242. 05		
华泰 证券	20210915 00018310	易 华 录	2021 年 09 月 15 日	352,456 .00	10,40 0.00		3. 14	465. 76		
华泰 证券	20210915 00018312	新 宙 邦	2021 年 09 月 15 日	1,630,5 90.00	11,10 0.00		3. 14	2,15 4.77		
华泰 证券	20210915 00018314	迪安 诊断	2021 年 09 月 15 日	511,280 .00	17,60 0.00		3. 14	675. 64		
华泰 证券	20210915 00018316	光威 复材	2021 年 09 月 15 日	1,173,5 84.00	16,40 0.00		3. 14	1,55 0.85		
华泰 证券	20210915 00018318	华峰 超纤	2021 年 09 月 15 日	142,590 .00	24,50 0.00		3. 14	188. 43		
华泰 证券	20210915 00018320	汤臣 倍健	2021 年 09 月 15 日	444,470 .00	16,90 0.00		3. 14	587. 35		
华泰 证券	20210915 00018322	昆仑 万维	2021 年 09 月 15 日	311,656 .00	16,30 0.00		3. 14	411. 84		
华泰 证券	20210915 00018324	中际 旭创	2021 年 09 月 15 日	393,466 .00	11,30 0.00		3. 14	519. 95		
华泰 证券	20210915 00018326	国瓷 材料	2021 年 09 月 15 日	656,352 .00	15,90 0.00		3. 14	867. 35		
华泰	20210915	光线	2021 年 09	229,216	23,20		3. 14	302.		

证券	00018328	传媒	月 15 日	.00	0.00		50	90		
华泰 证券	20210915 00018330	晶盛 机电	2021 年 09 月 15 日	915,456 .00	12,80 0.00		3. 14	1,20 9.75		
华泰 证券	20210915 00018332	长信 科技	2021 年 09 月 15 日	407,480 .00	48,80 0.00		3. 14	538. 47		
华泰 证券	20211105 00066931	虹软 科技	2021 年 11 月 05 日	402,600 .00	10,00 0.00		3. 14	532. 02		
华泰 证券	20211105 00066933	晶晨 股份	2021 年 11 月 05 日	1,119,9 00.00	10,00 0.00		3. 14	1,47 9.91		
华泰 证券	20211105 00066935	光威 复材	2021 年 11 月 05 日	915,489 .00	12,30 0.00		3. 14	1,20 9.79		
华泰 证券	20211105 00066937	睿创 微纳	2021 年 11 月 05 日	698,900 .00	10,00 0.00		3. 14	923. 57		
华泰 证券	20211105 00066939	道通 科技	2021 年 11 月 05 日	657,600 .00	10,00 0.00		3. 14	869. 00		
华泰 证券	20211105 00066941	我武 生物	2021 年 11 月 05 日	552,240 .00	10,40 0.00		3. 14	729. 77		
华泰 证券	20211105 00066943	晶盛 机电	2021 年 11 月 05 日	2,014,7 55.00	25,50 0.00		3. 14	2,66 2.43		
华泰 证券	20211105 00066945	迈克 生物	2021 年 11 月 05 日	444,230 .00	15,50 0.00		3. 14	587. 04		
华泰 证券	20211105 00066947	昆仑 万维	2021 年 11 月 05 日	711,425 .00	32,50 0.00		3. 14	940. 12		
华泰 证券	20211105 00066949	光线 传媒	2021 年 11 月 05 日	456,214 .00	46,60 0.00		3. 14	602. 87		
华泰 证券	20211105 00066951	华峰 超纤	2021 年 11 月 05 日	220,500 .00	49,00 0.00		3. 14	291. 38		
华泰 证券	20211105 00066953	汤臣 倍健	2021 年 11 月 05 日	835,760 .00	33,70 0.00		3. 14	1,10 4.43		
华泰 证券	20211105 00066955	迪安 诊断	2021 年 11 月 05 日	572,416 .00	17,20 0.00		3. 14	756. 43		
华泰 证券	20211105 00066957	三聚 环保	2021 年 11 月 05 日	362,050 .00	55,70 0.00		3. 14	478. 44		
华泰 证券	20211105 00066959	捷成 股份	2021 年 11 月 05 日	378,271 .00	81,70 0.00		3. 14	499. 87		
华泰 证券	20211105 00066961	新 宙 邦	2021 年 11 月 05 日	1,505,9 40.00	11,40 0.00		3. 14	1,99 0.05		
华泰 证券	20211105 00066965	东方 国信	2021 年 11 月 05 日	299,840 .00	32,00 0.00		3. 14	396. 23		
华泰 证券	20211105 00066969	红日 药业	2021 年 11 月 05 日	293,454 .00	71,40 0.00		3. 14	387. 79		
华泰 证券	20211105 00066971	网宿 科技	2021 年 11 月 05 日	443,251 .00	77,90 0.00		3. 14	585. 74		

华泰 证券	20211105 00066979	碧 水 源	2021 年 11 月 05 日	616,531 .00	87,70 0.00	14	3. 50	814. 73		
华泰 证券	20211105 00066983	机 器 人	2021 年 11 月 05 日	479,674 .00	49,40 0.00	14	3. 50	633. 87		
华泰 证券	20211105 00066991	万 达 信 息	2021 年 11 月 05 日	535,998 .00	47,10 0.00	14	3. 50	708. 30		
华泰 证券	20211105 00067007	特 锐 德	2021 年 11 月 05 日	678,509 .00	24,70 0.00	14	3. 50	896. 63		
华泰 证券	20211105 00067017	豆 神 教 育	2021 年 11 月 05 日	103,044 .00	27,70 0.00	14	3. 50	136. 17		
华泰 证券	20211105 00067149	易 华 录	2021 年 11 月 05 日	479,372 .00	15,80 0.00	14	3. 50	633. 47		
华泰 证券	20211105 00067153	虹 软 科 技	2021 年 11 月 05 日	402,600 .00	10,00 0.00	14	3. 50	532. 02		
华泰 证券	20211105 00067155	顺 网 科 技	2021 年 11 月 05 日	288,149 .00	19,30 0.00	14	3. 50	380. 78		
华泰 证券	20211105 00067159	微 芯 生 物	2021 年 11 月 05 日	363,700 .00	10,00 0.00	14	3. 50	480. 62		
华泰 证券	20211105 00067161	欣 旺 达	2021 年 11 月 05 日	2,039,0 42.00	43,70 0.00	14	3. 50	2,69 4.53		
华泰 证券	20211105 00067163	卫 宁 健 康	2021 年 11 月 05 日	930,875 .00	67,70 0.00	14	3. 50	1,23 0.12		
华泰 证券	20211105 00067165	光 威 复 材	2021 年 11 月 05 日	915,489 .00	12,30 0.00	14	3. 50	1,20 9.79		
华泰 证券	20211105 00067167	华 策 影 视	2021 年 11 月 05 日	257,972 .00	45,10 0.00	14	3. 50	340. 90		
华泰 证券	20211105 00067171	掌 趣 科 技	2021 年 11 月 05 日	458,220 .00	109,1 00.00	14	3. 50	605. 52		
华泰 证券	20211105 00067179	睿 创 微 纳	2021 年 11 月 05 日	698,900 .00	10,00 0.00	14	3. 50	923. 57		
华泰 证券	20211105 00067181	华 宇 软 件	2021 年 11 月 05 日	378,512 .00	32,80 0.00	14	3. 50	500. 19		
华泰 证券	20211105 00067183	景 嘉 微	2021 年 11 月 05 日	1,541,8 00.00	10,00 0.00	14	3. 50	2,03 7.44		
华泰 证券	20211105 00067185	长 信 科 技	2021 年 11 月 05 日	1,128,4 92.00	97,20 0.00	14	3. 50	1,49 1.27		
华泰 证券	20211105 00067189	昆 仑 万 维	2021 年 11 月 05 日	711,425 .00	32,50 0.00	14	3. 50	940. 12		

华泰 证券	20211105 00067201	晶晨 股份	2021 年 11 月 05 日	1,119,9 00.00	10,00 0.00	14	3. 50	1,47 9.91		
华泰 证券	20211105 00067205	晶盛 机电	2021 年 11 月 05 日	2,014,7 55.00	25,50 0.00	14	3. 50	2,66 2.43		
华泰 证券	20211105 00067207	我武 生物	2021 年 11 月 05 日	552,240 .00	10,40 0.00	14	3. 50	729. 77		
华泰 证券	20211105 00067209	迈克 生物	2021 年 11 月 05 日	444,230 .00	15,50 0.00	14	3. 50	587. 04		
华泰 证券	20211105 00067211	蓝色 光标	2021 年 11 月 05 日	479,530 .00	79,00 0.00	14	3. 50	633. 68		
华泰 证券	20211105 00067227	寒锐 钴业	2021 年 11 月 05 日	777,800 .00	10,00 0.00	14	3. 50	1,02 7.84		
华泰 证券	20211105 00067233	安科 生物	2021 年 11 月 05 日	586,950 .00	45,50 0.00	14	3. 50	775. 64		
华泰 证券	20211105 00067237	万孚 生物	2021 年 11 月 05 日	371,954 .00	10,60 0.00	14	3. 50	491. 52		
华泰 证券	20211105 00067241	光线 传媒	2021 年 11 月 05 日	456,214 .00	46,60 0.00	14	3. 50	602. 87		
华泰 证券	20211105 00067245	利 亚 德	2021 年 11 月 05 日	785,044 .00	80,60 0.00	14	3. 50	1,03 7.41		
华泰 证券	20211105 00067247	普利 制药	2021 年 11 月 05 日	516,360 .00	10,40 0.00	14	3. 50	682. 35		
华泰 证券	20211105 00067249	道通 科技	2021 年 11 月 05 日	657,600 .00	10,00 0.00	14	3. 50	869. 00		
华泰 证券	20211105 00067251	北京 君正	2021 年 11 月 05 日	1,478,7 00.00	10,00 0.00	14	3. 50	1,95 4.05		
华泰 证券	20211105 00067255	中际 旭创	2021 年 11 月 05 日	789,418 .00	22,60 0.00	14	3. 50	1,04 3.19		
华泰 证券	20211105 00067259	光环 新网	2021 年 11 月 05 日	594,920 .00	42,80 0.00	14	3. 50	786. 17		
华泰 证券	20211105 00067263	国瓷 材料	2021 年 11 月 05 日	1,421,4 60.00	31,80 0.00	14	3. 50	1,87 8.41		
华泰 证券	20211105 00067267	神州 泰岳	2021 年 11 月 05 日	459,392 .00	77,60 0.00	14	3. 50	607. 07		
华泰 证券	20211105 00067269	开山 股份	2021 年 11 月 05 日	270,354 .00	15,70 0.00	14	3. 50	357. 26		
华泰 证券	20211105 00067273	长盈 精密	2021 年 11 月 05 日	448,875 .00	28,50 0.00	14	3. 50	593. 17		
华泰 证券	20211105 00067277	华峰 超纤	2021 年 11 月 05 日	220,500 .00	49,00 0.00	14	3. 50	291. 38		
华泰 证券	20211105 00067283	迪安 诊断	2021 年 11 月 05 日	572,416 .00	17,20 0.00	14	3. 50	756. 43		
华泰 证券	20211105	特	2021 年 11	678,509	24,70	14	3.	896.		

证券	00067291	锐德	月 05 日	.00	0.00		50	63		
华泰 证券	20211105 00067293	三聚 环保	2021 年 11 月 05 日	362,050 .00	55,70 0.00	14	3. 50	478. 44		
华泰 证券	20211105 00067297	东方 国信	2021 年 11 月 05 日	299,840 .00	32,00 0.00	14	3. 50	396. 23		
华泰 证券	20211105 00067301	捷成 股份	2021 年 11 月 05 日	378,271 .00	81,70 0.00	14	3. 50	499. 87		
华泰 证券	20211105 00067305	新 宙 邦	2021 年 11 月 05 日	1,505,9 40.00	11,40 0.00	14	3. 50	1,99 0.05		
华泰 证券	20211105 00067307	汤臣 倍健	2021 年 11 月 05 日	835,760 .00	33,70 0.00	14	3. 50	1,10 4.43		
华泰 证券	20211105 00067313	红日 药业	2021 年 11 月 05 日	293,454 .00	71,40 0.00	14	3. 50	387. 79		
华泰 证券	20211105 00067317	网宿 科技	2021 年 11 月 05 日	443,251 .00	77,90 0.00	14	3. 50	585. 74		
华泰 证券	20211105 00067319	碧 水 源	2021 年 11 月 05 日	616,531 .00	87,70 0.00	14	3. 50	814. 73		
华泰 证券	20211105 00067321	机 器 人	2021 年 11 月 05 日	479,674 .00	49,40 0.00	14	3. 50	633. 87		
华泰 证券	20211105 00067325	万达 信息	2021 年 11 月 05 日	535,998 .00	47,10 0.00	14	3. 50	708. 30		
华泰 证券	20211105 00067331	豆神 教育	2021 年 11 月 05 日	103,044 .00	27,70 0.00	14	3. 50	136. 17		
华泰 证券	20211105 00067357	利 亚 德	2021 年 11 月 05 日	785,044 .00	80,60 0.00	14	3. 50	1,03 7.41		
华泰 证券	20211105 00067359	睿创 微纳	2021 年 11 月 05 日	698,900 .00	10,00 0.00	14	3. 50	923. 57		
华泰 证券	20211105 00067361	卫宁 健康	2021 年 11 月 05 日	930,875 .00	67,70 0.00	14	3. 50	1,23 0.12		
华泰 证券	20211105 00067363	寒锐 钴业	2021 年 11 月 05 日	777,800 .00	10,00 0.00	14	3. 50	1,02 7.84		
华泰 证券	20211105 00067365	神州 泰岳	2021 年 11 月 05 日	459,392 .00	77,60 0.00	14	3. 50	607. 07		
华泰 证券	20211105 00067367	东方 国信	2021 年 11 月 05 日	299,840 .00	32,00 0.00	14	3. 50	396. 23		
华泰 证券	20211105 00067369	虹软 科技	2021 年 11 月 05 日	402,600 .00	10,00 0.00	14	3. 50	532. 02		
华泰 证券	20211105 00067371	迈克 生物	2021 年 11 月 05 日	444,230 .00	15,50 0.00	14	3. 50	587. 04		

华泰 证券	20211105 00067373	我武 生物	2021 年 11 月 05 日	552,240 .00	10,40 0.00	14	3. 50	729. 77		
华泰 证券	20211105 00067375	迪安 诊断	2021 年 11 月 05 日	572,416 .00	17,20 0.00	14	3. 50	756. 43		
华泰 证券	20211105 00067377	华峰 超纤	2021 年 11 月 05 日	220,500 .00	49,00 0.00	14	3. 50	291. 38		
华泰 证券	20211105 00067379	欣 旺 达	2021 年 11 月 05 日	2,039,0 42.00	43,70 0.00	14	3. 50	2,69 4.53		
华泰 证券	20211105 00067381	汤臣 倍健	2021 年 11 月 05 日	835,760 .00	33,70 0.00	14	3. 50	1,10 4.43		
华泰 证券	20211105 00067383	华宇 软件	2021 年 11 月 05 日	378,512 .00	32,80 0.00	14	3. 50	500. 19		
华泰 证券	20211105 00067385	掌趣 科技	2021 年 11 月 05 日	458,220 .00	109,1 00.00	14	3. 50	605. 52		
华泰 证券	20211105 00067387	机 器 人	2021 年 11 月 05 日	479,674 .00	49,40 0.00	14	3. 50	633. 87		
华泰 证券	20211108 00015700	迪安 诊断	2021 年 11 月 08 日	541,456 .00	17,20 0.00	14	3. 50	715. 52		
华泰 证券	20211108 00015702	华宇 软件	2021 年 11 月 08 日	375,232 .00	32,80 0.00	14	3. 50	495. 86		
华泰 证券	20211108 00015704	欣 旺 达	2021 年 11 月 08 日	2,097,1 63.00	43,70 0.00	14	3. 50	2,77 1.33		
华泰 证券	20211108 00015706	汤臣 倍健	2021 年 11 月 08 日	807,115 .00	33,70 0.00	14	3. 50	1,06 6.58		
华泰 证券	20211108 00015708	捷成 股份	2021 年 11 月 08 日	379,088 .00	81,70 0.00	14	3. 50	500. 95		
华泰 证券	20211108 00015710	晶盛 机电	2021 年 11 月 08 日	2,027,2 50.00	25,50 0.00	14	3. 50	2,67 8.94		
华泰 证券	20211108 00015712	特 锐 德	2021 年 11 月 08 日	663,936 .00	24,70 0.00	14	3. 50	877. 37		
华泰 证券	20211108 00015714	顺网 科技	2021 年 11 月 08 日	308,800 .00	19,30 0.00	14	3. 50	408. 07		
华泰 证券	20211108 00015716	我武 生物	2021 年 11 月 08 日	538,616 .00	10,40 0.00	14	3. 50	711. 76		
华泰 证券	20211108 00015718	蓝色 光标	2021 年 11 月 08 日	485,060 .00	79,00 0.00	14	3. 50	640. 99		
华泰 证券	20211108 00015720	掌趣 科技	2021 年 11 月 08 日	465,857 .00	109,1 00.00	14	3. 50	615. 61		
华泰 证券	20211108 00015722	昆仑 万维	2021 年 11 月 08 日	734,500 .00	32,50 0.00	14	3. 50	970. 62		

华泰 证券	20211108 00015724	光威 复材	2021 年 11 月 08 日	916,104 .00	12,30 0.00	14	3. 50	1,21 0.60		
华泰 证券	20211108 00015726	普利 制药	2021 年 11 月 08 日	525,512 .00	10,40 0.00	14	3. 50	694. 45		
华泰 证券	20211108 00015728	碧 水 源	2021 年 11 月 08 日	626,178 .00	87,70 0.00	14	3. 50	827. 47		
华泰 证券	20211108 00015730	华策 影视	2021 年 11 月 08 日	249,403 .00	45,10 0.00	14	3. 50	329. 58		
华泰 证券	20211108 00015732	国瓷 材料	2021 年 11 月 08 日	1,448,4 90.00	31,80 0.00	14	3. 50	1,91 4.13		
华泰 证券	20211108 00015734	万孚 生物	2021 年 11 月 08 日	367,714 .00	10,60 0.00	14	3. 50	485. 92		
华泰 证券	20211108 00015736	神州 泰岳	2021 年 11 月 08 日	457,840 .00	77,60 0.00	14	3. 50	605. 02		
华泰 证券	20211108 00015738	长盈 精密	2021 年 11 月 08 日	449,445 .00	28,50 0.00	14	3. 50	593. 93		
华泰 证券	20211108 00015740	中际 旭创	2021 年 11 月 08 日	789,192 .00	22,60 0.00	14	3. 50	1,04 2.89		
华泰 证券	20211108 00015742	豆神 教育	2021 年 11 月 08 日	104,706 .00	27,70 0.00	14	3. 50	138. 37		
华泰 证券	20211108 00015744	红日 药业	2021 年 11 月 08 日	294,882 .00	71,40 0.00	14	3. 50	389. 68		
华泰 证券	20211108 00015746	新 宙 邦	2021 年 11 月 08 日	1,534,4 40.00	11,40 0.00	14	3. 50	2,02 7.71		
兴业 证券	20210915 00018354	万达 信息	2021 年 09 月 15 日	302,445 .00	23,50 0.00	14	3. 20	365. 41		
兴业 证券	20210915 00018356	新 宙 邦	2021 年 09 月 15 日	1,674,6 60.00	11,40 0.00	14	3. 20	2,02 3.32		
兴业 证券	20210915 00018358	捷成 股份	2021 年 09 月 15 日	197,880 .00	40,80 0.00	14	3. 20	239. 08		
兴业 证券	20210915 00018360	安科 生物	2021 年 09 月 15 日	280,345 .00	22,70 0.00	14	3. 20	338. 71		
兴业 证券	20210915 00018362	中际 旭创	2021 年 09 月 15 日	393,466 .00	11,30 0.00	14	3. 20	475. 39		
兴业 证券	20210915 00018364	昆仑 万维	2021 年 09 月 15 日	309,744 .00	16,20 0.00	14	3. 20	374. 23		
兴业 证券	20210915 00018366	欣 旺 达	2021 年 09 月 15 日	802,458 .00	21,80 0.00	14	3. 20	969. 53		
兴业 证券	20210915 00018368	顺网 科技	2021 年 09 月 15 日	267,305 .00	19,30 0.00	14	3. 20	322. 96		

兴业 证券	20210915 00018370	光线 传媒	2021 年 09 月 15 日	230,204 .00	23,30 0.00	14	3. 20	278. 13		
华泰 证券	20210915 00020692	万达 信息	2021 年 09 月 15 日	303,732 .00	23,60 0.00	14	3. 50	401. 37		
华泰 证券	20210915 00020694	光环 新网	2021 年 09 月 15 日	300,028 .00	21,40 0.00	14	3. 50	396. 48		
华泰 证券	20210915 00020696	掌趣 科技	2021 年 09 月 15 日	221,940 .00	54,80 0.00	14	3. 50	293. 29		
华泰 证券	20210915 00020698	蓝色 光标	2021 年 09 月 15 日	245,124 .00	39,60 0.00	14	3. 50	323. 92		
华泰 证券	20210915 00020700	东方 国信	2021 年 09 月 15 日	160,195 .00	16,10 0.00	14	3. 50	211. 69		
华泰 证券	20210915 00020702	华宇 软件	2021 年 09 月 15 日	204,600 .00	16,50 0.00	14	3. 50	270. 37		
华泰 证券	20210915 00020704	碧 水 源	2021 年 09 月 15 日	358,160 .00	44,00 0.00	14	3. 50	473. 30		
华泰 证券	20210915 00020706	利 亚 德	2021 年 09 月 15 日	428,240 .00	40,40 0.00	14	3. 50	565. 91		
华泰 证券	20210915 00020708	顺网 科技	2021 年 09 月 15 日	138,500 .00	10,00 0.00	14	3. 50	183. 02		
华泰 证券	20210915 00020710	神州 泰岳	2021 年 09 月 15 日	214,890 .00	39,00 0.00	14	3. 50	283. 97		
华泰 证券	20210915 00020712	欣 旺 达	2021 年 09 月 15 日	806,139 .00	21,90 0.00	14	3. 50	1,06 5.29		
华泰 证券	20210915 00020714	华宇 软件	2021 年 09 月 15 日	204,600 .00	16,50 0.00	14	3. 50	270. 37		
华泰 证券	20210915 00020716	掌趣 科技	2021 年 09 月 15 日	221,940 .00	54,80 0.00	14	3. 50	293. 29		
华泰 证券	20210915 00020718	华策 影视	2021 年 09 月 15 日	139,151 .00	22,70 0.00	14	3. 50	183. 88		
华泰 证券	20210915 00020720	安科 生物	2021 年 09 月 15 日	281,580 .00	22,80 0.00	14	3. 50	372. 10		
华泰 证券	20210915 00020722	长盈 精密	2021 年 09 月 15 日	235,092 .00	14,30 0.00	14	3. 50	310. 67		
华泰 证券	20210917 00008377	迪安 诊断	2021 年 09 月 17 日	507,400 .00	17,20 0.00	21	3. 50	1,00 5.77		
华泰 证券	20210917 00008379	碧 水 源	2021 年 09 月 17 日	704,231 .00	87,70 0.00	21	3. 50	1,39 5.93		
华泰 证券	20210917 00008381	新 宙	2021 年 09 月 17 日	1,642,7 40.00	11,40 0.00	21	3. 50	3,25 6.24		

		邦								
华泰 证券	20210917 00008383	豆神 教育	2021 年 09 月 17 日	109,138 .00	27,70 0.00	21	3. 50	216. 33		
华泰 证券	20210917 00008385	安科 生物	2021 年 09 月 17 日	584,675 .00	45,50 0.00	21	3. 50	1,15 8.94		
华泰 证券	20210917 00008387	蓝色 光标	2021 年 09 月 17 日	475,580 .00	79,00 0.00	21	3. 50	942. 70		
华泰 证券	20210917 00008389	华宇 软件	2021 年 09 月 17 日	390,320 .00	32,80 0.00	21	3. 50	773. 69		
华泰 证券	20210917 00008391	利 亚 德	2021 年 09 月 17 日	788,268 .00	80,60 0.00	21	3. 50	1,56 2.51		
华泰 证券	20210917 00008393	易 华 录	2021 年 09 月 17 日	490,590 .00	15,80 0.00	21	3. 50	972. 45		
华泰 证券	20210917 00008395	掌趣 科技	2021 年 09 月 17 日	432,036 .00	109,1 00.00	21	3. 50	856. 38		
华泰 证券	20210917 00008397	开山 股份	2021 年 09 月 17 日	177,120 .00	10,80 0.00	21	3. 50	351. 09		
华泰 证券	20210917 00008399	开山 股份	2021 年 09 月 17 日	257,480 .00	15,70 0.00	21	3. 50	510. 38		
华泰 证券	20210917 00008401	神州 泰岳	2021 年 09 月 17 日	412,056 .00	77,60 0.00	21	3. 50	816. 78		
华泰 证券	20210917 00008403	欣 旺 达	2021 年 09 月 17 日	1,441,6 63.00	43,70 0.00	21	3. 50	2,85 7.67		
华泰 证券	20210917 00008405	长信 科技	2021 年 09 月 17 日	801,900 .00	97,20 0.00	21	3. 50	1,58 9.53		
华泰 证券	20210917 00008407	晶盛 机电	2021 年 09 月 17 日	1,726,8 60.00	25,50 0.00	21	3. 50	3,42 2.98		
华泰 证券	20210917 00008409	光线 传媒	2021 年 09 月 17 日	457,146 .00	46,60 0.00	21	3. 50	906. 16		
华泰 证券	20210917 00008411	华策 影视	2021 年 09 月 17 日	267,443 .00	45,10 0.00	21	3. 50	530. 13		
华泰 证券	20210917 00008413	易 华 录	2021 年 09 月 17 日	322,920 .00	10,40 0.00	21	3. 50	640. 09		
华泰 证券	20210917 00008415	东方 国信	2021 年 09 月 17 日	306,880 .00	32,00 0.00	21	3. 50	608. 30		
华泰 证券	20210917 00008417	迪安 诊断	2021 年 09 月 17 日	519,200 .00	17,60 0.00	21	3. 50	1,02 9.16		
华泰 证券	20210917 00008419	汤臣 倍健	2021 年 09 月 17 日	880,244 .00	33,70 0.00	21	3. 50	1,74 4.82		
华泰	20210917	华峰	2021 年 09	279,300	49,00	21	3.	553.		

证券	00008421	超纤	月 17 日	.00	0.00		50	63		
华泰 证券	20210917 00008423	万达 信息	2021 年 09 月 17 日	624,075 .00	47,10 0.00	21	3. 50	1,23 7.04		
华泰 证券	20210917 00008425	三聚 环保	2021 年 09 月 17 日	395,470 .00	55,70 0.00	21	3. 50	783. 90		
华泰 证券	20210917 00008427	网宿 科技	2021 年 09 月 17 日	490,770 .00	77,90 0.00	21	3. 50	972. 80		
华泰 证券	20210917 00008429	机 器 人	2021 年 09 月 17 日	520,676 .00	49,40 0.00	21	3. 50	1,03 2.08		
华泰 证券	20210917 00008431	新 宙 邦	2021 年 09 月 17 日	1,599,5 10.00	11,10 0.00	21	3. 50	3,17 0.55		
华泰 证券	20210917 00008433	红日 药业	2021 年 09 月 17 日	327,012 .00	71,40 0.00	21	3. 50	648. 20		
华泰 证券	20210917 00008435	捷成 股份	2021 年 09 月 17 日	379,088 .00	81,70 0.00	21	3. 50	751. 43		
华泰 证券	20210917 00008437	长盈 精密	2021 年 09 月 17 日	447,735 .00	28,50 0.00	21	3. 50	887. 50		
华泰 证券	20210917 00008439	国瓷 材料	2021 年 09 月 17 日	1,345,4 58.00	31,80 0.00	21	3. 50	2,66 6.97		
华泰 证券	20210917 00008441	中际 旭创	2021 年 09 月 17 日	784,220 .00	22,60 0.00	21	3. 50	1,55 4.48		
华泰 证券	20210917 00008443	迈克 生物	2021 年 09 月 17 日	316,176 .00	11,20 0.00	21	3. 50	626. 72		
华泰 证券	20210917 00008445	寒锐 钴业	2021 年 09 月 17 日	837,000 .00	10,00 0.00	21	3. 50	1,65 9.10		
华泰 证券	20210917 00009043	普利 制药	2021 年 09 月 17 日	466,140 .00	10,20 0.00	21	3. 50	923. 98		
华泰 证券	20210917 00009045	万孚 生物	2021 年 09 月 17 日	424,463 .00	10,30 0.00	21	3. 50	841. 37		
华泰 证券	20210917 00009047	万孚 生物	2021 年 09 月 17 日	436,826 .00	10,60 0.00	21	3. 50	865. 88		
华泰 证券	20210917 00009049	迈克 生物	2021 年 09 月 17 日	437,565 .00	15,50 0.00	21	3. 50	867. 34		
华泰 证券	20210917 00009051	普利 制药	2021 年 09 月 17 日	475,280 .00	10,40 0.00	21	3. 50	942. 10		
华泰 证券	20210917 00009053	微芯 生物	2021 年 09 月 17 日	383,500 .00	10,00 0.00	21	3. 50	760. 17		
华泰 证券	20210917 00009055	虹软 科技	2021 年 09 月 17 日	415,600 .00	10,00 0.00	21	3. 50	823. 80		
华泰 证券	20210917 00009057	晶晨 股份	2021 年 09 月 17 日	1,048,3 00.00	10,00 0.00	21	3. 50	2,07 7.94		
华泰	20210917	道通	2021 年 09	776,500	10,00	21	3.	1,53		

证券	00009059	科技	月 17 日	.00	0.00		50	9.18		
华泰 证券	20210917 00009061	光环 新网	2021 年 09 月 17 日	576,516 .00	42,80 0.00		3. 21	1,14 2.77		
华泰 证券	20210917 00009063	我武 生物	2021 年 09 月 17 日	935,510 .00	17,00 0.00		3. 21	1,85 4.37		
华泰 证券	20210917 00009065	昆仑 万维	2021 年 09 月 17 日	596,700 .00	32,50 0.00		3. 21	1,18 2.78		
华泰 证券	20210917 00009067	我武 生物	2021 年 09 月 17 日	572,312 .00	10,40 0.00		3. 21	1,13 4.44		
华泰 证券	20210917 00009069	光威 复材	2021 年 09 月 17 日	861,492 .00	12,30 0.00		3. 21	1,70 7.65		
华泰 证券	20210917 00009071	睿创 微纳	2021 年 09 月 17 日	859,100 .00	10,00 0.00		3. 21	1,70 2.91		
华泰 证券	20210922 00030479	睿创 微纳	2021 年 09 月 22 日	904,900 .00	10,00 0.00		3. 16	1,36 6.62		
华泰 证券	20210922 00030481	虹软 科技	2021 年 09 月 22 日	421,200 .00	10,00 0.00		3. 16	636. 12		
华泰 证券	20210922 00030483	微芯 生物	2021 年 09 月 22 日	388,700 .00	10,00 0.00		3. 16	587. 03		
华泰 证券	20210922 00030485	晶晨 股份	2021 年 09 月 22 日	1,037,4 00.00	10,00 0.00		3. 16	1,56 6.73		
华泰 证券	20210922 00030493	道通 科技	2021 年 09 月 22 日	769,400 .00	10,00 0.00		3. 16	1,16 1.98		
华泰 证券	20210922 00032261	东方 国信	2021 年 09 月 22 日	302,080 .00	32,00 0.00		3. 16	456. 22		
华泰 证券	20210922 00032263	迪安 诊断	2021 年 09 月 22 日	503,616 .00	17,20 0.00		3. 16	760. 59		
华泰 证券	20210922 00032265	汤臣 倍健	2021 年 09 月 22 日	862,383 .00	33,70 0.00		3. 16	1,30 2.41		
华泰 证券	20210922 00032267	华峰 超纤	2021 年 09 月 22 日	272,440 .00	49,00 0.00		3. 16	411. 45		
华泰 证券	20210922 00032269	万达 信息	2021 年 09 月 22 日	610,416 .00	47,10 0.00		3. 16	921. 88		
华泰 证券	20210922 00032271	新 宙 邦	2021 年 09 月 22 日	1,622,6 76.00	11,40 0.00		3. 16	2,45 0.64		
华泰 证券	20210922 00032273	红日 药业	2021 年 09 月 22 日	326,298 .00	71,40 0.00		3. 16	492. 79		
华泰 证券	20210922 00032275	三聚 环保	2021 年 09 月 22 日	397,141 .00	55,70 0.00		3. 16	599. 78		
华泰 证券	20210922 00032277	机 器 人	2021 年 09 月 22 日	513,760 .00	49,40 0.00		3. 16	775. 91		
华泰	20210922	网宿	2021 年 09	486,096	77,90		16	734.		

证券	00032279	科技	月 22 日	.00	0.00		50	13		
华泰 证券	20210922 00032281	碧 水 源	2021 年 09 月 22 日	712,124 .00	87,70 0.00		3. 50	1,07 5.48		
华泰 证券	20210922 00032283	中际 旭创	2021 年 09 月 22 日	784,220 .00	22,60 0.00	16	3. 50	1,18 4.37		
华泰 证券	20210922 00032285	光威 复材	2021 年 09 月 22 日	861,615 .00	12,30 0.00	16	3. 50	1,30 1.25		
华泰 证券	20210922 00032287	微芯 生物	2021 年 09 月 22 日	388,700 .00	10,00 0.00	16	3. 50	587. 03		
华泰 证券	20210922 00032289	捷成 股份	2021 年 09 月 22 日	380,722 .00	81,70 0.00	16	3. 50	574. 98		
华泰 证券	20210922 00032291	特 锐 德	2021 年 09 月 22 日	664,677 .00	24,70 0.00	16	3. 50	1,00 3.83		
华泰 证券	20210922 00032293	豆神 教育	2021 年 09 月 22 日	108,307 .00	27,70 0.00	16	3. 50	163. 57		
华泰 证券	20210922 00032295	长盈 精密	2021 年 09 月 22 日	449,160 .00	28,50 0.00	16	3. 50	678. 34		
华泰 证券	20210922 00032297	安科 生物	2021 年 09 月 22 日	580,125 .00	45,50 0.00	16	3. 50	876. 13		
华泰 证券	20210922 00032299	蓝色 光标	2021 年 09 月 22 日	472,420 .00	79,00 0.00	16	3. 50	713. 47		
华泰 证券	20210922 00032301	万达 信息	2021 年 09 月 22 日	610,416 .00	47,10 0.00	16	3. 50	921. 88		
华泰 证券	20210922 00032303	华峰 超纤	2021 年 09 月 22 日	272,440 .00	49,00 0.00	16	3. 50	411. 45		
华泰 证券	20210922 00032305	东方 国信	2021 年 09 月 22 日	302,080 .00	32,00 0.00	16	3. 50	456. 22		
华泰 证券	20210922 00032307	汤臣 倍健	2021 年 09 月 22 日	862,383 .00	33,70 0.00	16	3. 50	1,30 2.41		
华泰 证券	20210922 00032309	捷成 股份	2021 年 09 月 22 日	380,722 .00	81,70 0.00	16	3. 50	574. 98		
华泰 证券	20210922 00032311	迪安 诊断	2021 年 09 月 22 日	503,616 .00	17,20 0.00	16	3. 50	760. 59		
华泰 证券	20210922 00032313	欣 旺 达	2021 年 09 月 22 日	1,401,0 22.00	43,70 0.00	16	3. 50	2,11 5.89		
华泰 证券	20210922 00032315	卫宁 健康	2021 年 09 月 22 日	927,490 .00	67,70 0.00	16	3. 50	1,40 0.74		
华泰 证券	20210922 00032317	易 华 录	2021 年 09 月 22 日	494,540 .00	15,80 0.00	16	3. 50	746. 88		
华泰	20210922	华宇	2021 年 09	369,656	32,80	16	3.	558.		

证券	00032319	软件	月 22 日	.00	0.00		50	27		
华泰 证券	20210922 00032321	北京 君正	2021 年 09 月 22 日	1,284,3 00.00	10,00 0.00	16	3. 50	1,93 9.61		
华泰 证券	20211108 00015748	三聚 环保	2021 年 11 月 08 日	364,835 .00	55,70 0.00	14	3. 50	482. 12		
华泰 证券	20211108 00015750	长信 科技	2021 年 11 月 08 日	1,091,5 56.00	97,20 0.00	14	3. 50	1,44 2.46		
华泰 证券	20211108 00015752	安科 生物	2021 年 11 月 08 日	571,935 .00	45,50 0.00	14	3. 50	755. 79		
华泰 证券	20211108 00015754	光线 传媒	2021 年 11 月 08 日	457,146 .00	46,60 0.00	14	3. 50	604. 10		
华泰 证券	20211108 00015756	光环 新网	2021 年 11 月 08 日	583,792 .00	42,80 0.00	14	3. 50	771. 46		
华泰 证券	20211108 00015758	东方 国信	2021 年 11 月 08 日	302,400 .00	32,00 0.00	14	3. 50	399. 61		
华泰 证券	20211108 00015760	开山 股份	2021 年 11 月 08 日	274,593 .00	15,70 0.00	14	3. 50	362. 87		
华泰 证券	20211108 00015762	易 华 录	2021 年 11 月 08 日	483,638 .00	15,80 0.00	14	3. 50	639. 11		
华泰 证券	20211108 00015764	迈克 生物	2021 年 11 月 08 日	429,815 .00	15,50 0.00	14	3. 50	567. 99		
华泰 证券	20211108 00015766	机 器 人	2021 年 11 月 08 日	486,096 .00	49,40 0.00	14	3. 50	642. 36		
华泰 证券	20211108 00015768	网宿 科技	2021 年 11 月 08 日	443,251 .00	77,90 0.00	14	3. 50	585. 74		
华泰 证券	20211108 00015770	万达 信息	2021 年 11 月 08 日	528,933 .00	47,10 0.00	14	3. 50	698. 97		
华泰 证券	20211108 00015772	利 亚 德	2021 年 11 月 08 日	792,298 .00	80,60 0.00	14	3. 50	1,04 7.00		
华泰 证券	20211108 00015972	华峰 超纤	2021 年 11 月 08 日	226,870 .00	49,00 0.00	14	3. 50	299. 80		
华泰 证券	20211108 00015974	微芯 生物	2021 年 11 月 08 日	358,500 .00	10,00 0.00	14	3. 50	473. 75		
华泰 证券	20211108 00015976	晶晨 股份	2021 年 11 月 08 日	1,119,3 00.00	10,00 0.00	14	3. 50	1,47 9.12		
华泰 证券	20211108 00015978	睿创 微纳	2021 年 11 月 08 日	672,900 .00	10,00 0.00	14	3. 50	889. 22		
华泰 证券	20211108 00015980	虹软 科技	2021 年 11 月 08 日	394,200 .00	10,00 0.00	14	3. 50	520. 92		
华泰 证券	20211109 00014366	神州 泰岳	2021 年 11 月 09 日	465,600 .00	77,60 0.00	28	3. 50	1,23 0.55		

华泰 证券	20211109 00014368	特 锐 德	2021 年 11 月 09 日	700,739 .00	24,70 0.00	28	3. 50	1,85 2.01		
华泰 证券	20211109 00014370	豆神 教育	2021 年 11 月 09 日	103,875 .00	27,70 0.00	28	3. 50	274. 53		
华泰 证券	20211109 00014372	机 器 人	2021 年 11 月 09 日	481,650 .00	49,40 0.00	28	3. 50	1,27 2.97		
华泰 证券	20211109 00014374	安科 生物	2021 年 11 月 09 日	573,300 .00	45,50 0.00	28	3. 50	1,51 5.19		
华泰 证券	20211109 00014376	碧 水 源	2021 年 11 月 09 日	622,670 .00	87,70 0.00	28	3. 50	1,64 5.68		
华泰 证券	20211109 00014378	新 宙 邦	2021 年 11 月 09 日	1,504,8 00.00	11,40 0.00	28	3. 50	3,97 7.09		
华泰 证券	20211109 00014380	华策 影视	2021 年 11 月 09 日	247,599 .00	45,10 0.00	28	3. 50	654. 39		
华泰 证券	20211109 00014382	顺网 科技	2021 年 11 月 09 日	302,045 .00	19,30 0.00	28	3. 50	798. 29		
华泰 证券	20211109 00014384	华峰 超纤	2021 年 11 月 09 日	237,650 .00	49,00 0.00	28	3. 50	628. 09		
华泰 证券	20211109 00014386	长信 科技	2021 年 11 月 09 日	1,094,4 72.00	97,20 0.00	28	3. 50	2,89 2.62		
华泰 证券	20211109 00014388	捷成 股份	2021 年 11 月 09 日	376,637 .00	81,70 0.00	28	3. 50	995. 43		
华泰 证券	20211109 00014390	汤臣 倍健	2021 年 11 月 09 日	798,690 .00	33,70 0.00	28	3. 50	2,11 0.89		
华泰 证券	20211109 00014392	易 华 录	2021 年 11 月 09 日	485,376 .00	15,80 0.00	28	3. 50	1,28 2.82		
华泰 证券	20211109 00014394	万达 信息	2021 年 11 月 09 日	535,056 .00	47,10 0.00	28	3. 50	1,41 4.12		
华泰 证券	20211109 00014396	光线 传媒	2021 年 11 月 09 日	463,670 .00	46,60 0.00	28	3. 50	1,22 5.45		
华泰 证券	20211109 00014398	迪安 诊断	2021 年 11 月 09 日	548,680 .00	17,20 0.00	28	3. 50	1,45 0.13		
华泰 证券	20211109 00014400	华宇 软件	2021 年 11 月 09 日	376,872 .00	32,80 0.00	28	3. 50	996. 05		
华泰 证券	20211109 00014402	开山 股份	2021 年 11 月 09 日	285,112 .00	15,70 0.00	28	3. 50	753. 53		
华泰 证券	20211109 00014404	掌趣 科技	2021 年 11 月 09 日	465,857 .00	109,1 00.00	28	3. 50	1,23 1.23		
华泰	20211109	利	2021 年 11	817,284	80,60	28	3.	2,16		

证券	00014406	亚德	月 09 日	.00	0.00		50	0.03		
华泰 证券	20211109 00014408	晶盛 机电	2021 年 11 月 09 日	1,979,5 65.00	25,50 0.00	28	3. 50	5,23 1.86		
华泰 证券	20211109 00014410	中际 旭创	2021 年 11 月 09 日	788,514 .00	22,60 0.00	28	3. 50	2,08 3.99		
华泰 证券	20211109 00014412	光环 新网	2021 年 11 月 09 日	607,332 .00	42,80 0.00	28	3. 50	1,60 5.14		
华泰 证券	20211109 00014414	迈克 生物	2021 年 11 月 09 日	434,465 .00	15,50 0.00	28	3. 50	1,14 8.26		
华泰 证券	20211109 00014416	寒锐 钴业	2021 年 11 月 09 日	804,500 .00	10,00 0.00	28	3. 50	2,12 6.24		
华泰 证券	20211109 00014418	我武 生物	2021 年 11 月 09 日	571,480 .00	10,40 0.00	28	3. 50	1,51 0.38		
华泰 证券	20211109 00014420	普利 制药	2021 年 11 月 09 日	520,312 .00	10,40 0.00	28	3. 50	1,37 5.15		
华泰 证券	20211109 00014422	昆仑 万维	2021 年 11 月 09 日	734,500 .00	32,50 0.00	28	3. 50	1,94 1.24		
华泰 证券	20211109 00014424	万孚 生物	2021 年 11 月 09 日	369,516 .00	10,60 0.00	28	3. 50	976. 61		
华泰 证券	20211109 00014426	晶晨 股份	2021 年 11 月 09 日	1,108,6 00.00	10,00 0.00	28	3. 50	2,92 9.96		
华泰 证券	20211109 00014428	睿创 微纳	2021 年 11 月 09 日	706,200 .00	10,00 0.00	28	3. 50	1,86 6.44		
华泰 证券	20211109 00014430	微芯 生物	2021 年 11 月 09 日	359,600 .00	10,00 0.00	28	3. 50	950. 40		
华泰 证券	20211109 00014432	网宿 科技	2021 年 11 月 09 日	444,809 .00	77,90 0.00	28	3. 50	1,17 5.60		
华泰 证券	20211109 00014434	三聚 环保	2021 年 11 月 09 日	360,936 .00	55,70 0.00	28	3. 50	953. 93		
华泰 证券	20211109 00014436	长盈 精密	2021 年 11 月 09 日	444,600 .00	28,50 0.00	28	3. 50	1,17 5.05		
华泰 证券	20211109 00014438	红日 药业	2021 年 11 月 09 日	295,596 .00	71,40 0.00	28	3. 50	781. 24		
华泰 证券	20211109 00014440	欣 旺 达	2021 年 11 月 09 日	2,164,8 98.00	43,70 0.00	28	3. 50	5,72 1.68		
华泰 证券	20211109 00016994	蓝色 光标	2021 年 11 月 09 日	472,420 .00	79,00 0.00	28	3. 50	1,24 8.58		
华泰 证券	20211109 00016996	光威 复材	2021 年 11 月 09 日	943,779 .00	12,30 0.00	28	3. 50	2,49 4.35		
华泰 证券	20211109 00016998	东方 国信	2021 年 11 月 09 日	303,680 .00	32,00 0.00	28	3. 50	802. 61		
华泰	20211109	国瓷	2021 年 11	1,458,6	31,80	28	3.	3,85		

证券	00017000	材料	月 09 日	66.00	0.00		50	5.16		
华泰 证券	20211109 00017002	虹软 科技	2021 年 11 月 09 日	399,000 .00	10,00 0.00	28	3. 50	1,05 4.53		
华泰 证券	20211110 00015865	安科 生物	2021 年 11 月 10 日	292,296 .00	22,80 0.00	14	3. 50	386. 26		
华泰 证券	20211110 00015867	东方 国信	2021 年 11 月 10 日	154,721 .00	16,10 0.00	14	3. 50	204. 46		
华泰 证券	20211110 00015869	汤臣 倍健	2021 年 11 月 10 日	392,587 .00	16,90 0.00	14	3. 50	518. 79		
华泰 证券	20211110 00015871	华峰 超纤	2021 年 11 月 10 日	119,070 .00	24,50 0.00	14	3. 50	157. 35		
华泰 证券	20211110 00015873	华宇 软件	2021 年 11 月 10 日	191,730 .00	16,50 0.00	14	3. 50	253. 36		
华泰 证券	20211110 00015875	掌趣 科技	2021 年 11 月 10 日	238,380 .00	54,80 0.00	14	3. 50	315. 01		
华泰 证券	20211110 00015877	神州 泰岳	2021 年 11 月 10 日	236,340 .00	39,00 0.00	14	3. 50	312. 32		
华泰 证券	20211110 00015879	欣 旺 达	2021 年 11 月 10 日	1,166,6 13.00	21,90 0.00	14	3. 50	1,54 1.64		
华泰 证券	20211110 00015881	顺网 科技	2021 年 11 月 10 日	157,000 .00	10,00 0.00	14	3. 50	207. 47		
华泰 证券	20211110 00015883	万达 信息	2021 年 11 月 10 日	269,748 .00	23,60 0.00	14	3. 50	356. 46		
华泰 证券	20211110 00015885	机 器 人	2021 年 11 月 10 日	242,544 .00	24,80 0.00	14	3. 50	320. 51		
华泰 证券	20211110 00015887	网宿 科技	2021 年 11 月 10 日	226,200 .00	39,00 0.00	14	3. 50	298. 92		
华泰 证券	20211110 00015889	长信 科技	2021 年 11 月 10 日	610,976 .00	48,80 0.00	14	3. 50	807. 38		
华泰 证券	20211110 00015891	晶盛 机电	2021 年 11 月 10 日	1,019,9 04.00	12,80 0.00	14	3. 50	1,34 7.77		
华泰 证券	20211110 00015893	碧 水 源	2021 年 11 月 10 日	311,080 .00	44,00 0.00	14	3. 50	411. 08		
华泰 证券	20211110 00015895	光线 传媒	2021 年 11 月 10 日	230,840 .00	23,20 0.00	14	3. 50	305. 05		
华泰 证券	20211110 00015897	中际 旭创	2021 年 11 月 10 日	393,240 .00	11,30 0.00	14	3. 50	519. 65		
华泰 证券	20211110 00015899	光环 新网	2021 年 11 月 10 日	299,600 .00	21,40 0.00	14	3. 50	395. 91		
华泰 证券	20211110 00015901	红日 药业	2021 年 11 月 10 日	148,869 .00	35,70 0.00	14	3. 50	196. 73		

华泰 证券	20211110 00015903	捷成 股份	2021 年 11 月 10 日	200,410 .00	40,90 0.00	14	3. 50	264. 84		
华泰 证券	20211110 00015905	三聚 环保	2021 年 11 月 10 日	188,883 .00	27,90 0.00	14	3. 50	249. 60		
华泰 证券	20211110 00015907	特 锐 德	2021 年 11 月 10 日	362,080 .00	12,40 0.00	14	3. 50	478. 48		
华泰 证券	20211110 00015909	豆神 教育	2021 年 11 月 10 日	53,406. 00	13,80 0.00	14	3. 50	70.5 7		
华泰 证券	20211110 00015911	蓝色 光标	2021 年 11 月 10 日	241,956 .00	39,60 0.00	14	3. 50	319. 74		
华泰 证券	20211110 00015913	华策 影视	2021 年 11 月 10 日	128,482 .00	22,70 0.00	14	3. 50	169. 78		
华泰 证券	20211110 00015915	利 亚 德	2021 年 11 月 10 日	410,868 .00	40,40 0.00	14	3. 50	542. 95		
华泰 证券	20211110 00015917	国瓷 材料	2021 年 11 月 10 日	717,249 .00	15,90 0.00	14	3. 50	947. 82		
华泰 证券	20211110 00015919	昆仑 万维	2021 年 11 月 10 日	382,561 .00	16,30 0.00	14	3. 50	505. 54		
华泰 证券	20211110 00015969	易 华 录	2021 年 11 月 10 日	323,024 .00	10,40 0.00	14	3. 50	426. 87		
华泰 证券	20211110 00015971	开山 股份	2021 年 11 月 10 日	189,000 .00	10,80 0.00	14	3. 50	249. 76		
华泰 证券	20211110 00015973	万孚 生物	2021 年 11 月 10 日	363,281 .00	10,30 0.00	14	3. 50	480. 06		
华泰 证券	20211110 00017975	长盈 精密	2021 年 11 月 10 日	224,796 .00	14,30 0.00	14	3. 50	297. 06		
华泰 证券	20211110 00017977	新 宙 邦	2021 年 11 月 10 日	1,443,0 00.00	11,10 0.00	14	3. 50	1,90 6.88		
华泰 证券	20211110 00017979	普利 制药	2021 年 11 月 10 日	530,400 .00	10,20 0.00	14	3. 50	700. 91		
华泰 证券	20211110 00018325	豆神 教育	2021 年 11 月 10 日	53,406. 00	13,80 0.00	14	3. 50	70.5 7		
华泰 证券	20211110 00018327	特 锐 德	2021 年 11 月 10 日	362,080 .00	12,40 0.00	14	3. 50	478. 48		
华泰 证券	20211110 00018329	安科 生物	2021 年 11 月 10 日	292,296 .00	22,80 0.00	14	3. 50	386. 26		
华泰 证券	20211110 00018331	蓝色 光标	2021 年 11 月 10 日	241,956 .00	39,60 0.00	14	3. 50	319. 74		
华泰	20211110	东方	2021 年 11	154,721	16,10	14	3.	204.		

证券	00018333	国信	月 10 日	.00	0.00		50	46		
华泰 证券	20211110 00018335	华宇 软件	2021 年 11 月 10 日	191,730 .00	16,50 0.00	14	3. 50	253. 36		
华泰 证券	20211110 00018337	掌趣 科技	2021 年 11 月 10 日	238,380 .00	54,80 0.00	14	3. 50	315. 01		
华泰 证券	20211110 00018339	顺网 科技	2021 年 11 月 10 日	157,000 .00	10,00 0.00	14	3. 50	207. 47		
华泰 证券	20211110 00018341	欣 旺 达	2021 年 11 月 10 日	1,166,6 13.00	21,90 0.00	14	3. 50	1,54 1.64		
华泰 证券	20211110 00018343	机 器 人	2021 年 11 月 10 日	242,544 .00	24,80 0.00	14	3. 50	320. 51		
华泰 证券	20211110 00018345	长信 科技	2021 年 11 月 10 日	610,976 .00	48,80 0.00	14	3. 50	807. 38		
华泰 证券	20211110 00018347	三聚 环保	2021 年 11 月 10 日	188,883 .00	27,90 0.00	14	3. 50	249. 60		
华泰 证券	20211110 00018349	万达 信息	2021 年 11 月 10 日	269,748 .00	23,60 0.00	14	3. 50	356. 46		
华泰 证券	20211110 00018351	晶盛 机电	2021 年 11 月 10 日	1,019,9 04.00	12,80 0.00	14	3. 50	1,34 7.77		
华泰 证券	20211110 00018353	光线 传媒	2021 年 11 月 10 日	230,840 .00	23,20 0.00	14	3. 50	305. 05		
华泰 证券	20211110 00018355	国瓷 材料	2021 年 11 月 10 日	717,249 .00	15,90 0.00	14	3. 50	947. 82		
华泰 证券	20210922 00032323	开山 股份	2021 年 09 月 22 日	269,569 .00	15,70 0.00	16	3. 50	407. 12		
华泰 证券	20210922 00032325	光线 传媒	2021 年 09 月 22 日	436,642 .00	46,60 0.00	16	3. 50	659. 44		
华泰 证券	20210922 00032327	利 亚 德	2021 年 09 月 22 日	802,776 .00	80,60 0.00	16	3. 50	1,21 2.39		
华泰 证券	20210922 00032329	国瓷 材料	2021 年 09 月 22 日	1,307,6 16.00	31,80 0.00	16	3. 50	1,97 4.82		
华泰 证券	20210922 00032331	掌趣 科技	2021 年 09 月 22 日	433,127 .00	109,1 00.00	16	3. 50	654. 13		
华泰 证券	20210922 00032333	中际 旭创	2021 年 09 月 22 日	784,220 .00	22,60 0.00	16	3. 50	1,18 4.37		
华泰 证券	20210922 00032335	晶盛 机电	2021 年 09 月 22 日	1,740,1 20.00	25,50 0.00	16	3. 50	2,62 8.01		
华泰 证券	20210922 00032337	我武 生物	2021 年 09 月 22 日	606,632 .00	10,40 0.00	16	3. 50	916. 16		
华泰 证券	20210922 00032339	昆仑 万维	2021 年 09 月 22 日	586,950 .00	32,50 0.00	16	3. 50	886. 44		

华泰 证券	20210922 00032341	睿创 微纳	2021 年 09 月 22 日	904,900 .00	10,00 0.00	16	3. 50	1,36 6.62		
华泰 证券	20210922 00032343	虹软 科技	2021 年 09 月 22 日	421,200 .00	10,00 0.00	16	3. 50	636. 12		
华泰 证券	20210922 00032345	道通 科技	2021 年 09 月 22 日	769,400 .00	10,00 0.00	16	3. 50	1,16 1.98		
华泰 证券	20210922 00032347	华宇 软件	2021 年 09 月 22 日	369,656 .00	32,80 0.00	16	3. 50	558. 27		
华泰 证券	20210922 00032349	华策 影视	2021 年 09 月 22 日	267,894 .00	45,10 0.00	16	3. 50	404. 59		
华泰 证券	20210922 00032351	利 亚 德	2021 年 09 月 22 日	802,776 .00	80,60 0.00	16	3. 50	1,21 2.39		
华泰 证券	20210922 00032353	易 华 录	2021 年 09 月 22 日	494,540 .00	15,80 0.00	16	3. 50	746. 88		
华泰 证券	20210922 00032355	掌趣 科技	2021 年 09 月 22 日	433,127 .00	109,1 00.00	16	3. 50	654. 13		
华泰 证券	20210922 00032357	开山 股份	2021 年 09 月 22 日	269,569 .00	15,70 0.00	16	3. 50	407. 12		
华泰 证券	20210922 00032359	光环 新网	2021 年 09 月 22 日	575,232 .00	42,80 0.00	16	3. 50	868. 74		
华泰 证券	20210922 00032361	卫宁 健康	2021 年 09 月 22 日	927,490 .00	67,70 0.00	16	3. 50	1,40 0.74		
华泰 证券	20210922 00032363	神州 泰岳	2021 年 09 月 22 日	419,040 .00	77,60 0.00	16	3. 50	632. 85		
华泰 证券	20210922 00032365	欣 旺 达	2021 年 09 月 22 日	1,401,0 22.00	43,70 0.00	16	3. 50	2,11 5.89		
华泰 证券	20210922 00032367	北京 君正	2021 年 09 月 22 日	1,284,3 00.00	10,00 0.00	16	3. 50	1,93 9.61		
华泰 证券	20210922 00032369	顺网 科技	2021 年 09 月 22 日	255,918 .00	19,30 0.00	16	3. 50	386. 50		
华泰 证券	20210922 00032371	长信 科技	2021 年 09 月 22 日	790,236 .00	97,20 0.00	16	3. 50	1,19 3.45		
华泰 证券	20210922 00032373	景 嘉 微	2021 年 09 月 22 日	1,262,7 00.00	10,00 0.00	16	3. 50	1,90 6.99		
华泰 证券	20210922 00032375	寒锐 钴业	2021 年 09 月 22 日	818,400 .00	10,00 0.00	16	3. 50	1,23 5.99		
华泰 证券	20210922 00032377	万孚 生物	2021 年 09 月 22 日	425,696 .00	10,60 0.00	16	3. 50	642. 91		
华泰 证券	20210922 00032379	迈克 生物	2021 年 09 月 22 日	428,730 .00	15,50 0.00	16	3. 50	647. 49		

华泰 证券	20210922 00032381	普利 制药	2021 年 09 月 22 日	483,080 .00	10,40 0.00	16	3. 50	729. 57		
华泰 证券	20210922 00032383	光威 复材	2021 年 09 月 22 日	861,615 .00	12,30 0.00	16	3. 50	1,30 1.25		
华泰 证券	20210922 00032385	晶晨 股份	2021 年 09 月 22 日	1,037,4 00.00	10,00 0.00	16	3. 50	1,56 6.73		
兴业 证券	20210922 00032715	卫宁 健康	2021 年 09 月 22 日	463,060 .00	33,80 0.00	16	3. 20	639. 39		
华泰 证券	20210922 00032717	卫宁 健康	2021 年 09 月 22 日	927,490 .00	67,70 0.00	16	3. 50	1,40 0.74		
华泰 证券	20210922 00032719	卫宁 健康	2021 年 09 月 22 日	927,490 .00	67,70 0.00	16	3. 50	1,40 0.74		
华泰 证券	20210922 00032723	卫宁 健康	2021 年 09 月 22 日	464,430 .00	33,90 0.00	16	3. 50	701. 40		
华泰 证券	20210922 00032737	卫宁 健康	2021 年 09 月 22 日	464,430 .00	33,90 0.00	16	3. 50	701. 40		
华泰 证券	20210922 00033759	卫宁 健康	2021 年 09 月 22 日	927,490 .00	67,70 0.00	28	3. 50	2,45 1.30		
华泰 证券	20210922 00034271	光威 复材	2021 年 09 月 22 日	861,615 .00	12,30 0.00	16	3. 50	1,30 1.25		
华泰 证券	20210922 00034273	寒锐 钴业	2021 年 09 月 22 日	818,400 .00	10,00 0.00	16	3. 50	1,23 5.99		
华泰 证券	20210922 00034275	景 嘉 微	2021 年 09 月 22 日	1,262,7 00.00	10,00 0.00	16	3. 50	1,90 6.99		
华泰 证券	20210922 00034277	普利 制药	2021 年 09 月 22 日	483,080 .00	10,40 0.00	16	3. 50	729. 57		
华泰 证券	20210922 00034279	晶晨 股份	2021 年 09 月 22 日	1,037,4 00.00	10,00 0.00	16	3. 50	1,56 6.73		
华泰 证券	20210922 00034281	虹软 科技	2021 年 09 月 22 日	421,200 .00	10,00 0.00	16	3. 50	636. 12		
华泰 证券	20210922 00034283	道通 科技	2021 年 09 月 22 日	769,400 .00	10,00 0.00	16	3. 50	1,16 1.98		
华泰 证券	20210922 00034285	特 锐 德	2021 年 09 月 22 日	664,677 .00	24,70 0.00	16	3. 50	1,00 3.83		
华泰 证券	20210922 00034287	神州 泰岳	2021 年 09 月 22 日	419,040 .00	77,60 0.00	16	3. 50	632. 85		
华泰 证券	20210922 00034289	安科 生物	2021 年 09 月 22 日	580,125 .00	45,50 0.00	16	3. 50	876. 13		
华泰 证券	20210922 00034291	红日 药业	2021 年 09 月 22 日	326,298 .00	71,40 0.00	16	3. 50	492. 79		
华泰 证券	20210922 00034293	豆神 教育	2021 年 09 月 22 日	108,307 .00	27,70 0.00	16	3. 50	163. 57		

华泰 证券	20210922 00034295	三聚 环保	2021 年 09 月 22 日	397,141 .00	55,70 0.00	16	3. 50	599. 78		
华泰 证券	20210922 00034297	网宿 科技	2021 年 09 月 22 日	486,096 .00	77,90 0.00	16	3. 50	734. 13		
华泰 证券	20210922 00034299	长信 科技	2021 年 09 月 22 日	790,236 .00	97,20 0.00	16	3. 50	1,19 3.45		
华泰 证券	20210922 00034301	机 器 人	2021 年 09 月 22 日	513,760 .00	49,40 0.00	16	3. 50	775. 91		
华泰 证券	20210922 00034303	顺网 科技	2021 年 09 月 22 日	255,918 .00	19,30 0.00	16	3. 50	386. 50		
华泰 证券	20210922 00034305	蓝色 光标	2021 年 09 月 22 日	472,420 .00	79,00 0.00	16	3. 50	713. 47		
华泰 证券	20210922 00034307	长盈 精密	2021 年 09 月 22 日	449,160 .00	28,50 0.00	16	3. 50	678. 34		
华泰 证券	20210922 00034309	新 宙 邦	2021 年 09 月 22 日	1,622,6 76.00	11,40 0.00	16	3. 50	2,45 0.64		
华泰 证券	20210922 00034311	碧 水 源	2021 年 09 月 22 日	712,124 .00	87,70 0.00	16	3. 50	1,07 5.48		
华泰 证券	20210922 00034313	华策 影视	2021 年 09 月 22 日	267,894 .00	45,10 0.00	16	3. 50	404. 59		
华泰 证券	20210922 00037305	微芯 生物	2021 年 09 月 22 日	388,700 .00	10,00 0.00	16	3. 50	587. 03		
华泰 证券	20210922 00037307	晶盛 机电	2021 年 09 月 22 日	1,740,1 20.00	25,50 0.00	16	3. 50	2,62 8.01		
华泰 证券	20210922 00037309	光线 传媒	2021 年 09 月 22 日	436,642 .00	46,60 0.00	16	3. 50	659. 44		
华泰 证券	20210922 00037311	国瓷 材料	2021 年 09 月 22 日	1,307,6 16.00	31,80 0.00	16	3. 50	1,97 4.82		
华泰 证券	20210922 00037313	光环 新网	2021 年 09 月 22 日	575,232 .00	42,80 0.00	16	3. 50	868. 74		
华泰 证券	20210922 00037315	我武 生物	2021 年 09 月 22 日	606,632 .00	10,40 0.00	16	3. 50	916. 16		
华泰 证券	20210922 00037317	昆仑 万维	2021 年 09 月 22 日	586,950 .00	32,50 0.00	16	3. 50	886. 44		
华泰 证券	20210922 00037319	特 锐 德	2021 年 09 月 22 日	664,677 .00	24,70 0.00	16	3. 50	1,00 3.83		
华泰 证券	20210922 00037321	神州 泰岳	2021 年 09 月 22 日	419,040 .00	77,60 0.00	16	3. 50	632. 85		
华泰 证券	20210922 00037323	豆神 教育	2021 年 09 月 22 日	108,307 .00	27,70 0.00	16	3. 50	163. 57		

华泰 证券	20210922 00037325	万孚 生物	2021 年 09 月 22 日	425,696 .00	10,60 0.00	16	3. 50	642. 91		
华泰 证券	20210922 00037327	迈克 生物	2021 年 09 月 22 日	428,730 .00	15,50 0.00	16	3. 50	647. 49		
华泰 证券	20210922 00037329	红日 药业	2021 年 09 月 22 日	326,298 .00	71,40 0.00	16	3. 50	492. 79		
华泰 证券	20210922 00037331	新 宙 邦	2021 年 09 月 22 日	1,622,6 76.00	11,40 0.00	16	3. 50	2,45 0.64		
华泰 证券	20210922 00037333	顺网 科技	2021 年 09 月 22 日	255,918 .00	19,30 0.00	16	3. 50	386. 50		
华泰 证券	20210922 00037335	安科 生物	2021 年 09 月 22 日	580,125 .00	45,50 0.00	16	3. 50	876. 13		
华泰 证券	20210922 00037337	万达 信息	2021 年 09 月 22 日	610,416 .00	47,10 0.00	16	3. 50	921. 88		
华泰 证券	20210922 00037339	机 器 人	2021 年 09 月 22 日	513,760 .00	49,40 0.00	16	3. 50	775. 91		
华泰 证券	20210922 00037341	网宿 科技	2021 年 09 月 22 日	486,096 .00	77,90 0.00	16	3. 50	734. 13		
华泰 证券	20210922 00037343	华策 影视	2021 年 09 月 22 日	267,894 .00	45,10 0.00	16	3. 50	404. 59		
华泰 证券	20210922 00037345	汤臣 倍健	2021 年 09 月 22 日	862,383 .00	33,70 0.00	16	3. 50	1,30 2.41		
华泰 证券	20210922 00037347	寒锐 钴业	2021 年 09 月 22 日	818,400 .00	10,00 0.00	16	3. 50	1,23 5.99		
华泰 证券	20210922 00037349	碧 水 源	2021 年 09 月 22 日	712,124 .00	87,70 0.00	16	3. 50	1,07 5.48		
华泰 证券	20210922 00037351	东方 国信	2021 年 09 月 22 日	302,080 .00	32,00 0.00	16	3. 50	456. 22		
华泰 证券	20210922 00037353	欣 旺 达	2021 年 09 月 22 日	1,401,0 22.00	43,70 0.00	16	3. 50	2,11 5.89		
华泰 证券	20210922 00037355	景 嘉 微	2021 年 09 月 22 日	1,262,7 00.00	10,00 0.00	16	3. 50	1,90 6.99		
华泰 证券	20210922 00037357	北京 君正	2021 年 09 月 22 日	1,284,3 00.00	10,00 0.00	16	3. 50	1,93 9.61		
华泰 证券	20210922 00037359	长盈 精密	2021 年 09 月 22 日	449,160 .00	28,50 0.00	16	3. 50	678. 34		
华泰 证券	20210922 00037361	蓝色 光标	2021 年 09 月 22 日	472,420 .00	79,00 0.00	16	3. 50	713. 47		
华泰	20210922	三聚	2021 年 09	397,141	55,70	16	3.	599.		

证券	00037363	环保	月 22 日	.00	0.00		50	78		
华泰 证券	20210922 00037365	长信 科技	2021 年 09 月 22 日	790,236 .00	97,20 0.00		3. 16	1,19 3.45		
华泰 证券	20210922 00037367	华峰 超纤	2021 年 09 月 22 日	272,440 .00	49,00 0.00		3. 16	411. 45		
华泰 证券	20210922 00037369	捷成 股份	2021 年 09 月 22 日	380,722 .00	81,70 0.00		3. 16	574. 98		
华泰 证券	20210922 00037371	易 华 录	2021 年 09 月 22 日	494,540 .00	15,80 0.00		3. 16	746. 88		
华泰 证券	20210922 00037373	普利 制药	2021 年 09 月 22 日	483,080 .00	10,40 0.00		3. 16	729. 57		
华泰 证券	20210922 00037375	睿创 微纳	2021 年 09 月 22 日	904,900 .00	10,00 0.00		3. 16	1,36 6.62		
华泰 证券	20210922 00037377	光线 传媒	2021 年 09 月 22 日	436,642 .00	46,60 0.00		3. 16	659. 44		
华泰 证券	20210922 00037379	迪安 诊断	2021 年 09 月 22 日	503,616 .00	17,20 0.00		3. 16	760. 59		
华泰 证券	20210922 00037381	卫宁 健康	2021 年 09 月 22 日	927,490 .00	67,70 0.00		3. 16	1,40 0.74		
华泰 证券	20210922 00037383	开山 股份	2021 年 09 月 22 日	269,569 .00	15,70 0.00		3. 16	407. 12		
华泰 证券	20210922 00037385	华宇 软件	2021 年 09 月 22 日	369,656 .00	32,80 0.00		3. 16	558. 27		
华泰 证券	20210922 00037387	国瓷 材料	2021 年 09 月 22 日	1,307,6 16.00	31,80 0.00		3. 16	1,97 4.82		
华泰 证券	20210922 00037389	利 亚 德	2021 年 09 月 22 日	802,776 .00	80,60 0.00		3. 16	1,21 2.39		
华泰 证券	20210922 00037391	中际 旭创	2021 年 09 月 22 日	784,220 .00	22,60 0.00		3. 16	1,18 4.37		
华泰 证券	20210922 00037393	掌趣 科技	2021 年 09 月 22 日	433,127 .00	109,1 00.00		3. 16	654. 13		
华泰 证券	20210922 00037395	晶盛 机电	2021 年 09 月 22 日	1,740,1 20.00	25,50 0.00		3. 16	2,62 8.01		
华泰 证券	20210922 00037397	昆仑 万维	2021 年 09 月 22 日	586,950 .00	32,50 0.00		3. 16	886. 44		
华泰 证券	20210922 00037399	我武 生物	2021 年 09 月 22 日	606,632 .00	10,40 0.00		3. 16	916. 16		
华泰 证券	20210922 00037401	光环 新网	2021 年 09 月 22 日	575,232 .00	42,80 0.00		3. 16	868. 74		
华泰 证券	20210922 00037403	迈克 生物	2021 年 09 月 22 日	428,730 .00	15,50 0.00		3. 16	647. 49		
华泰	20210922	万孚	2021 年 09	425,696	10,60	16	3.	642.		

证券	00037405	生物	月 22 日	.00	0.00		50	91		
华泰 证券	20211110 00018357	中际 旭创	2021 年 11 月 10 日	393,240 .00	11,30 0.00		3. 14	519. 65		
华泰 证券	20211110 00018359	光环 新网	2021 年 11 月 10 日	299,600 .00	21,40 0.00		3. 14	395. 91		
华泰 证券	20211110 00018361	昆仑 万维	2021 年 11 月 10 日	382,561 .00	16,30 0.00		3. 14	505. 54		
华泰 证券	20211110 00018363	捷成 股份	2021 年 11 月 10 日	200,410 .00	40,90 0.00		3. 14	264. 84		
华泰 证券	20211110 00018365	红日 药业	2021 年 11 月 10 日	148,869 .00	35,70 0.00		3. 14	196. 73		
华泰 证券	20211110 00018367	汤臣 倍健	2021 年 11 月 10 日	392,587 .00	16,90 0.00		3. 14	518. 79		
华泰 证券	20211110 00018369	华峰 超纤	2021 年 11 月 10 日	119,070 .00	24,50 0.00		3. 14	157. 35		
华泰 证券	20211110 00018371	网宿 科技	2021 年 11 月 10 日	226,200 .00	39,00 0.00		3. 14	298. 92		
华泰 证券	20211110 00018373	碧 水 源	2021 年 11 月 10 日	311,080 .00	44,00 0.00		3. 14	411. 08		
华泰 证券	20211110 00018375	长盈 精密	2021 年 11 月 10 日	224,796 .00	14,30 0.00		3. 14	297. 06		
华泰 证券	20211110 00018377	利 亚 德	2021 年 11 月 10 日	410,868 .00	40,40 0.00		3. 14	542. 95		
华泰 证券	20211110 00018379	华策 影视	2021 年 11 月 10 日	128,482 .00	22,70 0.00		3. 14	169. 78		
华泰 证券	20211110 00018381	神州 泰岳	2021 年 11 月 10 日	236,340 .00	39,00 0.00		3. 14	312. 32		
兴业 证券	20211110 00019625	蓝色 光标	2021 年 11 月 10 日	241,345 .00	39,50 0.00		3. 14	291. 59		
兴业 证券	20211110 00019627	国瓷 材料	2021 年 11 月 10 日	717,249 .00	15,90 0.00		3. 14	866. 58		
兴业 证券	20211110 00019629	晶盛 机电	2021 年 11 月 10 日	1,011,9 36.00	12,70 0.00		3. 14	1,22 2.62		
兴业 证券	20211110 00019631	中际 旭创	2021 年 11 月 10 日	393,240 .00	11,30 0.00		3. 14	475. 11		
兴业 证券	20211110 00019633	昆仑 万维	2021 年 11 月 10 日	380,214 .00	16,20 0.00		3. 14	459. 37		
兴业 证券	20211110 00019635	长信 科技	2021 年 11 月 10 日	608,472 .00	48,60 0.00		3. 14	735. 15		
兴业 证券	20211110 00019637	光线 传媒	2021 年 11 月 10 日	231,835 .00	23,30 0.00		3. 14	280. 10		
兴业	20211110	睿创	2021 年 11	706,700	10,00		3. 14	853.		

证券	00019639	微纳	月 10 日	.00	0.00		20	83		
兴业 证券	20211110 00019641	光环 新网	2021 年 11 月 10 日	299,600 .00	21,40 0.00		3. 14	361. 98		
兴业 证券	20211110 00019643	掌趣 科技	2021 年 11 月 10 日	237,075 .00	54,50 0.00		3. 14	286. 43		
兴业 证券	20211110 00019645	捷成 股份	2021 年 11 月 10 日	199,920 .00	40,80 0.00		3. 14	241. 54		
兴业 证券	20211110 00019647	利 亚 德	2021 年 11 月 10 日	409,851 .00	40,30 0.00		3. 14	495. 18		
兴业 证券	20211110 00019649	汤臣 倍健	2021 年 11 月 10 日	390,264 .00	16,80 0.00		3. 14	471. 52		
兴业 证券	20211110 00019651	华峰 超纤	2021 年 11 月 10 日	119,070 .00	24,50 0.00		3. 14	143. 86		
兴业 证券	20211110 00019653	迪安 诊断	2021 年 11 月 10 日	555,216 .00	17,20 0.00		3. 14	670. 81		
兴业 证券	20211110 00019655	机 器 人	2021 年 11 月 10 日	241,566 .00	24,70 0.00		3. 14	291. 86		
兴业 证券	20211110 00019657	万达 信息	2021 年 11 月 10 日	268,605 .00	23,50 0.00		3. 14	324. 53		
兴业 证券	20211110 00019659	东方 国信	2021 年 11 月 10 日	153,760 .00	16,00 0.00		3. 14	185. 77		
兴业 证券	20211110 00019661	网宿 科技	2021 年 11 月 10 日	225,620 .00	38,90 0.00		3. 14	272. 59		
兴业 证券	20211110 00019663	红日 药业	2021 年 11 月 10 日	148,869 .00	35,70 0.00		3. 14	179. 86		
兴业 证券	20211110 00019665	碧 水 源	2021 年 11 月 10 日	309,666 .00	43,80 0.00		3. 14	374. 14		
兴业 证券	20211110 00019667	三聚 环保	2021 年 11 月 10 日	188,206 .00	27,80 0.00		3. 14	227. 39		
兴业 证券	20211110 00019669	新 宙 邦	2021 年 11 月 10 日	1,482,0 00.00	11,40 0.00		3. 14	1,79 0.55		
兴业 证券	20211110 00019671	豆神 教育	2021 年 11 月 10 日	53,406. 00	13,80 0.00		3. 14	64.5 3		
兴业 证券	20211110 00019673	特 锐 德	2021 年 11 月 10 日	359,160 .00	12,30 0.00		3. 14	433. 94		
兴业 证券	20211110 00019675	虹软 科技	2021 年 11 月 10 日	414,700 .00	10,00 0.00		3. 14	501. 04		
兴业 证券	20211110 00019677	长盈 精密	2021 年 11 月 10 日	223,224 .00	14,20 0.00		3. 14	269. 70		

兴业 证券	20211110 00019679	安科 生物	2021 年 11 月 10 日	291,014 .00	22,70 0.00	14	3. 20	351. 60		
兴业 证券	20211110 00019681	华宇 软件	2021 年 11 月 10 日	190,568 .00	16,40 0.00	14	3. 20	230. 24		
兴业 证券	20211110 00019683	华策 影视	2021 年 11 月 10 日	127,350 .00	22,50 0.00	14	3. 20	153. 86		
兴业 证券	20211110 00019685	开山 股份	2021 年 11 月 10 日	274,750 .00	15,70 0.00	14	3. 20	331. 95		
兴业 证券	20211110 00019687	神州 泰岳	2021 年 11 月 10 日	235,128 .00	38,80 0.00	14	3. 20	284. 08		
兴业 证券	20211110 00019689	易 华 录	2021 年 11 月 10 日	490,748 .00	15,80 0.00	14	3. 20	592. 92		
兴业 证券	20211110 00019691	欣 旺 达	2021 年 11 月 10 日	1,161,2 86.00	21,80 0.00	14	3. 20	1,40 3.06		
兴业 证券	20211110 00019693	北京 君正	2021 年 11 月 10 日	1,465,0 00.00	10,00 0.00	14	3. 20	1,77 0.01		
兴业 证券	20211110 00019695	顺网 科技	2021 年 11 月 10 日	303,010 .00	19,30 0.00	14	3. 20	366. 10		
华泰 证券	20211110 00019969	迪安 诊断	2021 年 11 月 10 日	568,128 .00	17,60 0.00	14	3. 50	750. 76		
华泰 证券	20211110 00019971	迈克 生物	2021 年 11 月 10 日	320,992 .00	11,20 0.00	14	3. 50	424. 18		
华泰 证券	20211110 00019973	我武 生物	2021 年 11 月 10 日	922,420 .00	17,00 0.00	14	3. 50	1,21 8.95		
华泰 证券	20211110 00019975	光威 复材	2021 年 11 月 10 日	1,264,6 04.00	16,40 0.00	14	3. 50	1,67 1.13		
华泰 证券	20211119 00035887	道通 科技	2021 年 11 月 19 日	708,700 .00	10,00 0.00	14	3. 50	936. 52		
华泰 证券	20211119 00035889	三聚 环保	2021 年 11 月 19 日	406,610 .00	55,70 0.00	14	3. 50	537. 32		
华泰 证券	20211119 00035891	机 器 人	2021 年 11 月 19 日	496,964 .00	49,40 0.00	14	3. 50	656. 72		
华泰 证券	20211119 00035893	碧 水 源	2021 年 11 月 19 日	620,039 .00	87,70 0.00	14	3. 50	819. 36		
华泰 证券	20211119 00035895	掌趣 科技	2021 年 11 月 19 日	466,948 .00	109,1 00.00	14	3. 50	617. 06		
华泰 证券	20211119 00035897	卫宁 健康	2021 年 11 月 19 日	1,012,7 92.00	67,70 0.00	14	3. 50	1,33 8.37		
华泰 证券	20211119 00035899	欣 旺	2021 年 11 月 19 日	2,233,5 07.00	43,70 0.00	14	3. 50	2,95 1.51		

		达								
华泰 证券	20211119 00035901	顺网 科技	2021 年 11 月 19 日	301,080 .00	19,30 0.00	14	3. 50	397. 87		
华泰 证券	20211119 00035903	光威 复材	2021 年 11 月 19 日	999,990 .00	12,30 0.00	14	3. 50	1,32 1.45		
华泰 证券	20211119 00035905	晶晨 股份	2021 年 11 月 19 日	1,213,0 00.00	10,00 0.00	14	3. 50	1,60 2.94		
华泰 证券	20211119 00035907	寒锐 钴业	2021 年 11 月 19 日	793,700 .00	10,00 0.00	14	3. 50	1,04 8.85		
华泰 证券	20211119 00035909	普利 制药	2021 年 11 月 19 日	569,400 .00	10,40 0.00	14	3. 50	752. 44		
华泰 证券	20211119 00035911	新 宙 邦	2021 年 11 月 19 日	1,399,2 36.00	11,40 0.00	14	3. 50	1,84 9.04		
华泰 证券	20211119 00035913	红日 药业	2021 年 11 月 19 日	298,452 .00	71,40 0.00	14	3. 50	394. 39		
华泰 证券	20211119 00035915	捷成 股份	2021 年 11 月 19 日	415,036 .00	81,70 0.00	14	3. 50	548. 46		
华泰 证券	20211119 00035917	光威 复材	2021 年 11 月 19 日	999,990 .00	12,30 0.00	14	3. 50	1,32 1.45		
华泰 证券	20211119 00035919	特 锐 德	2021 年 11 月 19 日	743,470 .00	24,70 0.00	14	3. 50	982. 47		
华泰 证券	20211119 00035921	豆神 教育	2021 年 11 月 19 日	108,307 .00	27,70 0.00	14	3. 50	143. 12		
华泰 证券	20211119 00035923	睿创 微纳	2021 年 11 月 19 日	770,000 .00	10,00 0.00	14	3. 50	1,01 7.53		
华泰 证券	20211119 00035925	虹软 科技	2021 年 11 月 19 日	458,700 .00	10,00 0.00	14	3. 50	606. 16		
华泰 证券	20211119 00035927	道通 科技	2021 年 11 月 19 日	708,700 .00	10,00 0.00	14	3. 50	936. 52		
华泰 证券	20211119 00035929	微芯 生物	2021 年 11 月 19 日	372,500 .00	10,00 0.00	14	3. 50	492. 25		
华泰 证券	20211119 00035931	晶晨 股份	2021 年 11 月 19 日	1,213,0 00.00	10,00 0.00	14	3. 50	1,60 2.94		
华泰 证券	20211119 00035933	长盈 精密	2021 年 11 月 19 日	487,065 .00	28,50 0.00	14	3. 50	643. 64		
华泰 证券	20211119 00035935	安科 生物	2021 年 11 月 19 日	573,755 .00	45,50 0.00	14	3. 50	758. 20		
华泰 证券	20211119 00035937	蓝色 光标	2021 年 11 月 19 日	543,520 .00	79,00 0.00	14	3. 50	718. 24		
华泰 证券	20211119 00035939	华策 影视	2021 年 11 月 19 日	267,894 .00	45,10 0.00	14	3. 50	354. 01		
华泰	20211119	利	2021 年 11	838,240	80,60	14	3.	1,10		

证券	00035941	亚德	月 19 日	.00	0.00		50	7.71		
华泰 证券	20211119 00035943	华宇 软件	2021 年 11 月 19 日	379,496 .00	32,80 0.00	14	3. 50	501. 49		
华泰 证券	20211119 00035945	掌趣 科技	2021 年 11 月 19 日	466,948 .00	109,1 00.00	14	3. 50	617. 06		
华泰 证券	20211119 00035947	易 华 录	2021 年 11 月 19 日	527,404 .00	15,80 0.00	14	3. 50	696. 95		
华泰 证券	20211119 00035949	神州 泰岳	2021 年 11 月 19 日	460,168 .00	77,60 0.00	14	3. 50	608. 10		
华泰 证券	20211119 00035951	欣 旺 达	2021 年 11 月 19 日	2,233,5 07.00	43,70 0.00	14	3. 50	2,95 1.51		
华泰 证券	20211119 00035953	顺网 科技	2021 年 11 月 19 日	301,080 .00	19,30 0.00	14	3. 50	397. 87		
华泰 证券	20211119 00035955	北京 君正	2021 年 11 月 19 日	1,319,0 00.00	10,00 0.00	14	3. 50	1,74 3.02		
华泰 证券	20211119 00035957	长信 科技	2021 年 11 月 19 日	1,210,1 40.00	97,20 0.00	14	3. 50	1,59 9.16		
华泰 证券	20211119 00035959	光线 传媒	2021 年 11 月 19 日	467,864 .00	46,60 0.00	14	3. 50	618. 27		
华泰 证券	20211119 00035961	国瓷 材料	2021 年 11 月 19 日	1,412,2 38.00	31,80 0.00	14	3. 50	1,86 6.23		
华泰 证券	20211119 00035963	昆仑 万维	2021 年 11 月 19 日	740,675 .00	32,50 0.00	14	3. 50	978. 78		
华泰 证券	20211119 00035965	我武 生物	2021 年 11 月 19 日	583,440 .00	10,40 0.00	14	3. 50	771. 00		
华泰 证券	20211119 00035967	万达 信息	2021 年 11 月 19 日	546,360 .00	47,10 0.00	14	3. 50	722. 00		
华泰 证券	20211119 00035969	光环 新网	2021 年 11 月 19 日	627,020 .00	42,80 0.00	14	3. 50	828. 59		
华泰 证券	20211119 00035971	中际 旭创	2021 年 11 月 19 日	763,880 .00	22,60 0.00	14	3. 50	1,00 9.44		
华泰 证券	20211119 00035973	三聚 环保	2021 年 11 月 19 日	406,610 .00	55,70 0.00	14	3. 50	537. 32		
华泰 证券	20211119 00035975	迪安 诊断	2021 年 11 月 19 日	564,160 .00	17,20 0.00	14	3. 50	745. 52		
华泰 证券	20211119 00035977	汤臣 倍健	2021 年 11 月 19 日	816,888 .00	33,70 0.00	14	3. 50	1,07 9.49		
华泰 证券	20211119 00035979	华峰 超纤	2021 年 11 月 19 日	241,570 .00	49,00 0.00	14	3. 50	319. 23		
华泰 证券	20211119 00035981	东方 国信	2021 年 11 月 19 日	346,880 .00	32,00 0.00	14	3. 50	458. 39		

华泰 证券	20211119 00035983	卫宁 健康	2021 年 11 月 19 日	1,012,7 92.00	67,70 0.00	14	3. 50	1,33 8.37		
华泰 证券	20211119 00035985	开山 股份	2021 年 11 月 19 日	261,248 .00	15,70 0.00	14	3. 50	345. 23		
华泰 证券	20211119 00035987	晶盛 机电	2021 年 11 月 19 日	1,837,0 20.00	25,50 0.00	14	3. 50	2,42 7.56		
华泰 证券	20211119 00035989	万孚 生物	2021 年 11 月 19 日	375,028 .00	10,60 0.00	14	3. 50	495. 59		
华泰 证券	20211119 00035991	迈克 生物	2021 年 11 月 19 日	450,430 .00	15,50 0.00	14	3. 50	595. 23		
华泰 证券	20211119 00035997	新 宙 邦	2021 年 11 月 19 日	1,399,2 36.00	11,40 0.00	14	3. 50	1,84 9.04		
华泰 证券	20211119 00035999	红日 药业	2021 年 11 月 19 日	298,452 .00	71,40 0.00	14	3. 50	394. 39		
华泰 证券	20211119 00036001	捷成 股份	2021 年 11 月 19 日	415,036 .00	81,70 0.00	14	3. 50	548. 46		
华泰 证券	20211119 00036003	豆神 教育	2021 年 11 月 19 日	108,307 .00	27,70 0.00	14	3. 50	143. 12		
华泰 证券	20211119 00036005	安科 生物	2021 年 11 月 19 日	573,755 .00	45,50 0.00	14	3. 50	758. 20		
华泰 证券	20210924 00011733	神州 泰岳	2021 年 09 月 24 日	417,488 .00	77,60 0.00	14	3. 50	551. 70		
华泰 证券	20210924 00011735	特 锐 德	2021 年 09 月 24 日	682,214 .00	24,70 0.00	14	3. 50	901. 52		
华泰 证券	20210924 00011737	安科 生物	2021 年 09 月 24 日	573,300 .00	45,50 0.00	14	3. 50	757. 60		
华泰 证券	20210924 00011739	新 宙 邦	2021 年 09 月 24 日	1,683,5 52.00	11,40 0.00	14	3. 50	2,22 4.76		
华泰 证券	20210924 00011741	机 器 人	2021 年 09 月 24 日	522,158 .00	49,40 0.00	14	3. 50	690. 01		
华泰 证券	20210924 00011743	长盈 精密	2021 年 09 月 24 日	445,740 .00	28,50 0.00	14	3. 50	589. 03		
华泰 证券	20210924 00011745	长信 科技	2021 年 09 月 24 日	778,572 .00	97,20 0.00	14	3. 50	1,02 8.86		
华泰 证券	20210924 00011747	汤臣 倍健	2021 年 09 月 24 日	917,651 .00	33,70 0.00	14	3. 50	1,21 2.65		
华泰 证券	20210924 00011749	万达 信息	2021 年 09 月 24 日	604,293 .00	47,10 0.00	14	3. 50	798. 55		
华泰 证券	20210924 00011751	欣 旺	2021 年 09 月 24 日	1,464,3 87.00	43,70 0.00	14	3. 50	1,93 5.14		

		达								
华泰 证券	20210924 00011753	迪安 诊断	2021 年 09 月 24 日	512,388 .00	17,20 0.00	14	3. 50	677. 10		
华泰 证券	20210924 00011755	光线 传媒	2021 年 09 月 24 日	458,544 .00	46,60 0.00	14	3. 50	605. 95		
华泰 证券	20210924 00011757	卫宁 健康	2021 年 09 月 24 日	979,619 .00	67,70 0.00	14	3. 50	1,29 4.53		
华泰 证券	20210924 00011759	利 亚 德	2021 年 09 月 24 日	849,524 .00	80,60 0.00	14	3. 50	1,12 2.62		
华泰 证券	20210924 00011761	掌趣 科技	2021 年 09 月 24 日	437,491 .00	109,1 00.00	14	3. 50	578. 13		
华泰 证券	20210924 00011763	国瓷 材料	2021 年 09 月 24 日	1,356,9 06.00	31,80 0.00	14	3. 50	1,79 3.11		
华泰 证券	20210924 00011765	普利 制药	2021 年 09 月 24 日	461,968 .00	10,40 0.00	14	3. 50	610. 48		
华泰 证券	20210924 00011767	景 嘉 微	2021 年 09 月 24 日	1,244,8 00.00	10,00 0.00	14	3. 50	1,64 4.96		
华泰 证券	20210924 00011769	特 锐 德	2021 年 09 月 24 日	682,214 .00	24,70 0.00	14	3. 50	901. 52		
华泰 证券	20210924 00011771	安科 生物	2021 年 09 月 24 日	573,300 .00	45,50 0.00	14	3. 50	757. 60		
华泰 证券	20210924 00011773	神州 泰岳	2021 年 09 月 24 日	417,488 .00	77,60 0.00	14	3. 50	551. 70		
华泰 证券	20210924 00011775	机 器 人	2021 年 09 月 24 日	522,158 .00	49,40 0.00	14	3. 50	690. 01		
华泰 证券	20210924 00011777	蓝色 光标	2021 年 09 月 24 日	477,160 .00	79,00 0.00	14	3. 50	630. 55		
华泰 证券	20210924 00011779	碧 水 源	2021 年 09 月 24 日	734,049 .00	87,70 0.00	14	3. 50	970. 02		
华泰 证券	20210924 00011781	三聚 环保	2021 年 09 月 24 日	389,900 .00	55,70 0.00	14	3. 50	515. 24		
华泰 证券	20210924 00011783	华策 影视	2021 年 09 月 24 日	270,149 .00	45,10 0.00	14	3. 50	356. 99		
华泰 证券	20210924 00011785	万达 信息	2021 年 09 月 24 日	604,293 .00	47,10 0.00	14	3. 50	798. 55		
华泰 证券	20210924 00011787	华峰 超纤	2021 年 09 月 24 日	265,090 .00	49,00 0.00	14	3. 50	350. 31		
华泰 证券	20210924 00011789	掌趣 科技	2021 年 09 月 24 日	437,491 .00	109,1 00.00	14	3. 50	578. 13		

华泰 证券	20210924 00011791	我武 生物	2021 年 09 月 24 日	587,080 .00	10,40 0.00	14	3. 50	775. 81		
华泰 证券	20210924 00011793	光威 复材	2021 年 09 月 24 日	843,411 .00	12,30 0.00	14	3. 50	1,11 4.54		
华泰 证券	20210924 00011999	景 嘉 微	2021 年 09 月 24 日	1,244,8 00.00	10,00 0.00	14	3. 50	1,64 4.96		
华泰 证券	20210924 00012001	虹软 科技	2021 年 09 月 24 日	421,300 .00	10,00 0.00	14	3. 50	556. 73		
华泰 证券	20210924 00012037	豆神 教育	2021 年 09 月 24 日	108,307 .00	27,70 0.00	14	3. 50	143. 12		
华泰 证券	20210924 00012039	新 宙 邦	2021 年 09 月 24 日	1,683,5 52.00	11,40 0.00	14	3. 50	2,22 4.76		
华泰 证券	20210924 00012041	网宿 科技	2021 年 09 月 24 日	475,969 .00	77,90 0.00	14	3. 50	628. 98		
华泰 证券	20210924 00012043	长信 科技	2021 年 09 月 24 日	778,572 .00	97,20 0.00	14	3. 50	1,02 8.86		
华泰 证券	20210924 00012045	红日 药业	2021 年 09 月 24 日	331,296 .00	71,40 0.00	14	3. 50	437. 80		
华泰 证券	20210924 00012047	汤臣 倍健	2021 年 09 月 24 日	917,651 .00	33,70 0.00	14	3. 50	1,21 2.65		
华泰 证券	20210924 00012049	顺网 科技	2021 年 09 月 24 日	253,409 .00	19,30 0.00	14	3. 50	334. 87		
华泰 证券	20210924 00012051	东方 国信	2021 年 09 月 24 日	316,800 .00	32,00 0.00	14	3. 50	418. 64		
华泰 证券	20210924 00012053	长盈 精密	2021 年 09 月 24 日	445,740 .00	28,50 0.00	14	3. 50	589. 03		
华泰 证券	20210924 00012055	捷成 股份	2021 年 09 月 24 日	375,003 .00	81,70 0.00	14	3. 50	495. 55		
华泰 证券	20210924 00012057	易 华 录	2021 年 09 月 24 日	505,284 .00	15,80 0.00	14	3. 50	667. 72		
华泰 证券	20210924 00012059	欣 旺 达	2021 年 09 月 24 日	1,464,3 87.00	43,70 0.00	14	3. 50	1,93 5.14		
华泰 证券	20210924 00012061	迪安 诊断	2021 年 09 月 24 日	512,388 .00	17,20 0.00	14	3. 50	677. 10		
华泰 证券	20210924 00012063	北京 君正	2021 年 09 月 24 日	1,279,7 00.00	10,00 0.00	14	3. 50	1,69 1.08		
华泰 证券	20210924 00012065	卫宁 健康	2021 年 09 月 24 日	979,619 .00	67,70 0.00	14	3. 50	1,29 4.53		
华泰 证券	20210924 00012067	华宇 软件	2021 年 09 月 24 日	372,608 .00	32,80 0.00	14	3. 50	492. 39		

华泰 证券	20210924 00012069	光线 传媒	2021 年 09 月 24 日	458,544 .00	46,60 0.00	14	3. 50	605. 95		
华泰 证券	20210924 00012071	开山 股份	2021 年 09 月 24 日	271,139 .00	15,70 0.00	14	3. 50	358. 30		
华泰 证券	20210924 00012073	国瓷 材料	2021 年 09 月 24 日	1,356,9 06.00	31,80 0.00	14	3. 50	1,79 3.11		
华泰 证券	20210924 00012075	万孚 生物	2021 年 09 月 24 日	443,080 .00	10,60 0.00	14	3. 50	585. 52		
华泰 证券	20210924 00012077	晶盛 机电	2021 年 09 月 24 日	1,739,3 55.00	25,50 0.00	14	3. 50	2,29 8.50		
华泰 证券	20210924 00012079	昆仑 万维	2021 年 09 月 24 日	585,000 .00	32,50 0.00	14	3. 50	773. 06		
华泰 证券	20210924 00012081	迈克 生物	2021 年 09 月 24 日	440,665 .00	15,50 0.00	14	3. 50	582. 32		
华泰 证券	20210924 00012083	利 亚 德	2021 年 09 月 24 日	849,524 .00	80,60 0.00	14	3. 50	1,12 2.62		
华泰 证券	20210924 00012085	寒锐 钴业	2021 年 09 月 24 日	816,500 .00	10,00 0.00	14	3. 50	1,07 8.98		
华泰 证券	20210924 00012087	普利 制药	2021 年 09 月 24 日	461,968 .00	10,40 0.00	14	3. 50	610. 48		
华泰 证券	20210924 00012089	中际 旭创	2021 年 09 月 24 日	783,090 .00	22,60 0.00	14	3. 50	1,03 4.83		
华泰 证券	20210924 00012091	光环 新网	2021 年 09 月 24 日	572,664 .00	42,80 0.00	14	3. 50	756. 76		
华泰 证券	20210924 00012101	睿创 微纳	2021 年 09 月 24 日	884,300 .00	10,00 0.00	14	3. 50	1,16 8.57		
华泰 证券	20210924 00012103	晶晨 股份	2021 年 09 月 24 日	1,006,6 00.00	10,00 0.00	14	3. 50	1,33 0.19		
华泰 证券	20210924 00012105	道通 科技	2021 年 09 月 24 日	813,000 .00	10,00 0.00	14	3. 50	1,07 4.35		
华泰 证券	20210924 00012107	微芯 生物	2021 年 09 月 24 日	389,500 .00	10,00 0.00	14	3. 50	514. 71		
华泰 证券	20210924 00012163	豆神 教育	2021 年 09 月 24 日	108,307 .00	27,70 0.00	14	3. 50	143. 12		
华泰 证券	20210924 00012165	红日 药业	2021 年 09 月 24 日	331,296 .00	71,40 0.00	14	3. 50	437. 80		
华泰 证券	20210924 00012167	蓝色 光标	2021 年 09 月 24 日	477,160 .00	79,00 0.00	14	3. 50	630. 55		
华泰 证券	20210924 00012169	碧 水 源	2021 年 09 月 24 日	734,049 .00	87,70 0.00	14	3. 50	970. 02		
华泰 证券	20210924 00012171	华策 影视	2021 年 09 月 24 日	270,149 .00	45,10 0.00	14	3. 50	356. 99		

华泰 证券	20210924 00012173	东方 国信	2021 年 09 月 24 日	316,800 .00	32,00 0.00	14	3. 50	418. 64		
华泰 证券	20210924 00012175	易 华 录	2021 年 09 月 24 日	505,284 .00	15,80 0.00	14	3. 50	667. 72		
华泰 证券	20210924 00012177	捷成 股份	2021 年 09 月 24 日	375,003 .00	81,70 0.00	14	3. 50	495. 55		
华泰 证券	20210924 00012179	光环 新网	2021 年 09 月 24 日	572,664 .00	42,80 0.00	14	3. 50	756. 76		
华泰 证券	20210924 00012181	华峰 超纤	2021 年 09 月 24 日	265,090 .00	49,00 0.00	14	3. 50	350. 31		
华泰 证券	20210924 00013219	道通 科技	2021 年 09 月 24 日	813,000 .00	10,00 0.00	14	3. 50	1,07 4.35		
华泰 证券	20210924 00013347	北京 君正	2021 年 09 月 24 日	1,279,7 00.00	10,00 0.00	14	3. 50	1,69 1.08		
华泰 证券	20210924 00013349	中际 旭创	2021 年 09 月 24 日	783,090 .00	22,60 0.00	14	3. 50	1,03 4.83		
华泰 证券	20210924 00013351	开山 股份	2021 年 09 月 24 日	271,139 .00	15,70 0.00	14	3. 50	358. 30		
华泰 证券	20210924 00013353	顺网 科技	2021 年 09 月 24 日	253,409 .00	19,30 0.00	14	3. 50	334. 87		
华泰 证券	20210924 00013355	晶盛 机电	2021 年 09 月 24 日	1,739,3 55.00	25,50 0.00	14	3. 50	2,29 8.50		
华泰 证券	20210924 00013357	三聚 环保	2021 年 09 月 24 日	389,900 .00	55,70 0.00	14	3. 50	515. 24		
华泰 证券	20210924 00013359	我武 生物	2021 年 09 月 24 日	587,080 .00	10,40 0.00	14	3. 50	775. 81		
华泰 证券	20210924 00013361	昆仑 万维	2021 年 09 月 24 日	585,000 .00	32,50 0.00	14	3. 50	773. 06		
华泰 证券	20210924 00013363	迈克 生物	2021 年 09 月 24 日	440,665 .00	15,50 0.00	14	3. 50	582. 32		
华泰 证券	20210924 00013365	网宿 科技	2021 年 09 月 24 日	475,969 .00	77,90 0.00	14	3. 50	628. 98		
华泰 证券	20210924 00013367	万孚 生物	2021 年 09 月 24 日	443,080 .00	10,60 0.00	14	3. 50	585. 52		
华泰 证券	20210924 00013369	华宇 软件	2021 年 09 月 24 日	372,608 .00	32,80 0.00	14	3. 50	492. 39		
华泰 证券	20210924 00013371	寒锐 钴业	2021 年 09 月 24 日	816,500 .00	10,00 0.00	14	3. 50	1,07 8.98		
华泰 证券	20210924 00013373	光威 复材	2021 年 09 月 24 日	843,411 .00	12,30 0.00	14	3. 50	1,11 4.54		
华泰 证券	20210924 00013377	晶晨 股份	2021 年 09 月 24 日	1,006,6 00.00	10,00 0.00	14	3. 50	1,33 0.19		
华泰	20210924	微芯	2021 年 09	389,500	10,00	14	3.	514.		

证券	00013379	生物	月 24 日	.00	0.00		50	71		
华泰 证券	20210924 00013381	睿创 微纳	2021 年 09 月 24 日	884,300 .00	10,00 0.00		3. 14	1,16 8.57		
华泰 证券	20210924 00013383	虹软 科技	2021 年 09 月 24 日	421,300 .00	10,00 0.00		3. 14	556. 73		
华泰 证券	20210927 00013629	机 器 人	2021 年 09 月 27 日	503,880 .00	49,40 0.00		3. 14	665. 86		
华泰 证券	20210927 00013633	碧 水 源	2021 年 09 月 27 日	698,969 .00	87,70 0.00		3. 14	923. 66		
华泰 证券	20210927 00013635	国瓷 材料	2021 年 09 月 27 日	1,384,8 90.00	31,80 0.00		3. 14	1,83 0.09		
华泰 证券	20210927 00013641	迈克 生物	2021 年 09 月 27 日	445,935 .00	15,50 0.00		3. 14	589. 29		
华泰 证券	20210927 00013645	光环 新网	2021 年 09 月 27 日	571,380 .00	42,80 0.00		3. 14	755. 06		
华泰 证券	20210927 00013647	网宿 科技	2021 年 09 月 27 日	463,505 .00	77,90 0.00		3. 14	612. 51		
华泰 证券	20210927 00013667	开山 股份	2021 年 09 月 27 日	285,112 .00	15,70 0.00		3. 14	376. 77		
华泰 证券	20210927 00013707	华宇 软件	2021 年 09 月 27 日	366,704 .00	32,80 0.00		3. 14	484. 59		
华泰 证券	20210927 00013711	汤臣 倍健	2021 年 09 月 27 日	955,732 .00	33,70 0.00		3. 14	1,26 2.97		
华泰 证券	20210927 00013721	欣 旺 达	2021 年 09 月 27 日	1,551,3 50.00	43,70 0.00		3. 14	2,05 0.06		
华泰 证券	20210927 00013737	迪安 诊断	2021 年 09 月 27 日	516,000 .00	17,20 0.00		3. 14	681. 88		
华泰 证券	20210927 00013753	捷成 股份	2021 年 09 月 27 日	364,382 .00	81,70 0.00		3. 14	481. 52		
华泰 证券	20210927 00014577	特 锐 德	2021 年 09 月 27 日	645,658 .00	24,70 0.00		3. 14	853. 22		
华泰 证券	20210927 00014667	晶盛 机电	2021 年 09 月 27 日	1,727,3 70.00	25,50 0.00		3. 14	2,28 2.66		
华泰 证券	20210927 00014669	顺网 科技	2021 年 09 月 27 日	238,162 .00	19,30 0.00		3. 14	314. 72		
华泰 证券	20210927 00014687	长信 科技	2021 年 09 月 27 日	755,244 .00	97,20 0.00		3. 14	998. 03		
华泰 证券	20210927 00014715	光线 传媒	2021 年 09 月 27 日	463,670 .00	46,60 0.00		3. 14	612. 72		

本期 2020 年 1 月 1 日至 2020 年 12 月 31 日										
关联方名称	合约编号	证券名称	成交时间	交易金额	交易数量 (单位:)	出借期限(单位:)	费率	利息收入	期末证券出借业务余额	期末应收利息余额
华泰证券	20200930 00014180	卫宁健康	2020 年 9 月 30 日	1,061,424.0 0	54,600.00	14	3.5	1,402. 64	-	-
华泰证券	20200930 00014180	昆仑万维	2020 年 9 月 30 日	890,910.00	34,200.00	14	3.5	1,177. 31	-	-
华泰证券	20200930 00014180	卫宁健康	2020 年 9 月 30 日	332,424.00	17,100.00	14	3.5	439.2 9	-	-
华泰证券	20200930 00014180	华测检测	2020 年 9 月 30 日	1,353,422.0 0	55,400.00	14	3.5	1,788. 50	-	-
华泰证券	20200930 00014180	易华录	2020 年 9 月 30 日	348,500.00	10,000.00	14	3.5	460.5 3	-	-
华泰证券	20200930 00014190	中科创达	2020 年 9 月 30 日	861,600.00	10,000.00	14	3.5	1,138. 58	-	-
华泰证券	20200930 00014190	旋极信息	2020 年 9 月 30 日	325,890.00	51,000.00	14	3.5	430.6 5	-	-
华泰证券	20200930 00014190	国瓷材料	2020 年 9 月 30 日	1,199,945.0 0	32,300.00	14	3.5	1,585. 69	-	-
华泰证券	20200930 00014190	长信科技	2020 年 9 月 30 日	1,025,046.0 0	102,300.0 0	14	3.5	1,354. 56	-	-
华泰证券	20200930 00014190	顺网科技	2020 年 9	306,383.00	17,300.00	14	3.5	404.8 8	-	-

			月 30 日							
华泰证 券	20200930 00014200	东方国 信	2020 年 9 月 30 日	459,108.00	35,100.00	14	3.5	606.7	-	-
华泰证 券	20200930 00014200	万孚生 物	2020 年 9 月 30 日	830,500.00	10,000.00	14	3.5	1,097. 48	-	-
华泰证 券	20200930 00014200	阳光电 源	2020 年 9 月 30 日	1,165,576.0 0	42,400.00	14	3.5	1,540. 27	-	-
华泰证 券	20200930 00014200	长盈精 密	2020 年 9 月 30 日	543,780.00	22,800.00	14	3.5	718.5 9	-	-
华泰证 券	20200930 00014200	铁汉生 态	2020 年 9 月 30 日	260,985.00	68,500.00	14	3.5	344.8 8	-	-
华泰证 券	20200930 00014210	开山股 份	2020 年 9 月 30 日	234,158.00	14,200.00	14	3.5	309.4 3	-	-
华泰证 券	20200930 00014210	景 嘉 微	2020 年 9 月 30 日	631,300.00	10,000.00	14	3.5	834.2 4	-	-
华泰证 券	20200930 00014210	普利制 药	2020 年 9 月 30 日	398,100.00	10,000.00	14	3.5	526.0 8	-	-
华泰证 券	20200930 00014210	华策影 视	2020 年 9 月 30 日	391,419.00	51,300.00	14	3.5	517.2 5	-	-
华泰证 券	20200930 00014210	大富科 技	2020 年 9 月 30 日	211,200.00	16,000.00	14	3.5	279.0 9	-	-
华泰证	20200930	蓝色光	2020	608,390.00	83,000.00	14	3.5	803.9	-	-

券	00014220	标	年 9 月 30 日					7		
华泰证 券	20200930 00014220	安科生 物	2020 年 9 月 30 日	645,158.00	39,800.00	14	3.5	852.5 6	-	-
华泰证 券	20200930 00014220	机 器 人	2020 年 9 月 30 日	750,993.00	51,900.00	14	3.5	992.4 1	-	-
华泰证 券	20200930 00014220	利 亚 德	2020 年 9 月 30 日	569,829.00	74,100.00	14	3.5	753.0 1	-	-
华泰证 券	20200930 00014220	易 华 录	2020 年 9 月 30 日	470,475.00	13,500.00	14	3.5	621.7 2	-	-
华泰证 券	20200930 00014230	掌趣科 技	2020 年 9 月 30 日	782,936.00	114,800.0 0	14	3.5	1,034. 62	-	-
华泰证 券	20200930 00014230	网宿科 技	2020 年 9 月 30 日	651,240.00	81,000.00	14	3.5	860.5 9	-	-
华泰证 券	20200930 00014230	寒锐钻 业	2020 年 9 月 30 日	612,500.00	10,000.00	14	3.5	809.4	-	-
华泰证 券	20200930 00014230	晶盛机 电	2020 年 9 月 30 日	818,355.00	26,700.00	14	3.5	1,081. 43	-	-
华泰证 券	20200930 00014230	万达信 息	2020 年 9 月 30 日	826,248.00	34,600.00	14	3.5	1,091. 86	-	-
华泰证 券	20200930 00014240	碧 水 源	2020 年 9 月 30 日	687,300.00	79,000.00	14	3.5	908.2 4	-	-

华泰证 券	20200930 00014240	欧普康 视	2020 年 9 月 30 日	783,972.00	12,600.00	14	3.5	1,035. 99	-	-
华泰证 券	20200930 00014240	捷成股 份	2020 年 9 月 30 日	502,788.00	85,800.00	14	3.5	664.4 2	-	-
华泰证 券	20200930 00014240	特 锐 德	2020 年 9 月 30 日	439,485.00	24,900.00	14	3.5	580.7 6	-	-
华泰证 券	20200930 00014240	神州泰 岳	2020 年 9 月 30 日	452,325.00	81,500.00	14	3.5	597.7 3	-	-
华泰证 券	20200930 00014250	三聚环 保	2020 年 9 月 30 日	389,610.00	58,500.00	14	3.5	514.8 6	-	-
华泰证 券	20200930 00014250	迪安诊 断	2020 年 9 月 30 日	718,027.00	18,100.00	14	3.5	948.8 5	-	-
华泰证 券	20200930 00014250	中科创 达	2020 年 9 月 30 日	1,008,072.0 0	11,700.00	14	3.5	1,332. 13	-	-
华泰证 券	20200930 00014250	光线传 媒	2020 年 9 月 30 日	813,008.00	48,800.00	14	3.5	1,074. 36	-	-
华泰证 券	20200930 00014250	华宇软 件	2020 年 9 月 30 日	647,419.00	27,100.00	14	3.5	855.5 4	-	-
华泰证 券	20200930 00014260	我武生 物	2020 年 9 月 30 日	736,482.00	13,100.00	14	3.5	973.2 4	-	-
华泰证 券	20200930 00014260	豆神教 育	2020 年 9 月 30 日	532,627.00	28,900.00	14	3.5	703.8 5	-	-

华泰证 券	20200930 00014260	华峰超 纤	2020 年 9 月 30 日	253,818.00	35,400.00	14	3.5	335.4 1	-	-
华泰证 券	20200930 00014260	贝达药 业	2020 年 9 月 30 日	1,137,600.0 0	10,000.00	14	3.5	1,503. 30	-	-
华泰证 券	20200930 00014260	豆神教 育	2020 年 9 月 30 日	801,705.00	43,500.00	14	3.5	1,059. 43	-	-
华泰证 券	20200930 00014270	华策影 视	2020 年 9 月 30 日	585,984.00	76,800.00	14	3.5	774.3 6	-	-
华泰证 券	20200930 00014270	特 锐 德	2020 年 9 月 30 日	656,580.00	37,200.00	14	3.5	867.6 5	-	-
华泰证 券	20200930 00014270	机 器 人	2020 年 9 月 30 日	1,128,660.0 0	78,000.00	14	3.5	1,491. 49	-	-
华泰证 券	20200930 00014270	安科生 物	2020 年 9 月 30 日	967,737.00	59,700.00	14	3.5	1,278. 83	-	-
华泰证 券	20200930 00014270	蓝色光 标	2020 年 9 月 30 日	912,585.00	124,500.0 0	14	3.5	1,205. 95	-	-
华泰证 券	20200930 00014280	长盈精 密	2020 年 9 月 30 日	815,670.00	34,200.00	14	3.5	1,077. 88	-	-
华泰证 券	20200930 00014280	阳光电 源	2020 年 9 月 30 日	1,748,364.0 0	63,600.00	14	3.5	2,310. 41	-	-
华泰证 券	20200930 00014280	碧 水 源	2020 年 9 月 30 日	1,030,950.0 0	118,500.0 0	14	3.5	1,362. 37	-	-

华泰证 券	20200930 00014280	华宇软 件	2020 年 9 月 30 日	967,545.00	40,500.00	14	3.5	1,278. 58	-	-
华泰证 券	20200930 00014280	华测检 测	2020 年 9 月 30 日	2,030,133.0 0	83,100.00	14	3.5	2,682. 75	-	-
华泰证 券	20200930 00014290	昆仑万 维	2020 年 9 月 30 日	1,336,365.0 0	51,300.00	14	3.5	1,765. 96	-	-
华泰证 券	20200930 00014290	捷成股 份	2020 年 9 月 30 日	754,182.00	128,700.0 0	14	3.5	996.6 3	-	-
华泰证 券	20200930 00014290	万达信 息	2020 年 9 月 30 日	1,239,372.0 0	51,900.00	14	3.5	1,637. 79	-	-
华泰证 券	20200930 00014290	东方国 信	2020 年 9 月 30 日	690,624.00	52,800.00	14	3.5	912.6 4	-	-
华泰证 券	20200930 00014290	长信科 技	2020 年 9 月 30 日	1,527,048.0 0	152,400.0 0	14	3.5	2,017. 94	-	-
华泰证 券	20200930 00014300	晶盛机 电	2020 年 9 月 30 日	1,232,130.0 0	40,200.00	14	3.5	1,628. 22	-	-
华泰证 券	20200930 00014300	神州泰 岳	2020 年 9 月 30 日	679,320.00	122,400.0 0	14	3.5	897.7	-	-
华泰证 券	20200930 00014300	国瓷材 料	2020 年 9 月 30 日	1,783,200.0 0	48,000.00	14	3.5	2,356. 44	-	-
华泰证 券	20200930 00014300	利亚 德	2020 年 9 月 30 日	853,590.00	111,000.0 0	14	3.5	1,127. 99	-	-

华泰证 券	20200930 00014300	卫宁健 康	2020 年 9 月 30 日	1,592,136.0 0	81,900.00	14	3.5	2,103. 96	-	-
华泰证 券	20200930 00014310	铁汉生 态	2020 年 9 月 30 日	390,906.00	102,600.0 0	14	3.5	516.5 7	-	-
华泰证 券	20200930 00014310	网宿科 技	2020 年 9 月 30 日	976,860.00	121,500.0 0	14	3.5	1,290. 89	-	-
华泰证 券	20200930 00014310	华峰超 纤	2020 年 9 月 30 日	380,727.00	53,100.00	14	3.5	503.1 2	-	-
华泰证 券	20200930 00014310	掌趣科 技	2020 年 9 月 30 日	1,174,404.0 0	172,200.0 0	14	3.5	1,551. 94	-	-
华泰证 券	20201009 00032690	昆仑万 维	2020 年 10 月 9 日	918,612.00	34,200.00	14	3.5	1,213. 92	-	-
华泰证 券	20201009 00032690	卫宁健 康	2020 年 10 月 9 日	338,300.00	17,000.00	14	3.5	447.0 5	-	-
华泰证 券	20201009 00033580	寒锐钻 业	2020 年 10 月 9 日	633,200.00	10,000.00	14	3.5	836.7 5	-	-
华泰证 券	20201009 00033580	易 华 录	2020 年 10 月 9 日	900,000.00	25,000.00	14	3.5	1,189. 32	-	-
华泰证 券	20201009 00033590	万孚生 物	2020 年 10 月 9 日	928,400.00	11,000.00	14	3.5	1,226. 85	-	-
华泰证 券	20201009 00033590	我武生 物	2020 年 10 月 9 日	1,375,440.0 0	24,000.00	14	3.5	1,817. 60	-	-

华泰证 券	20201009 00033590	欧普康 视	2020 年 10 月 9 日	1,470,390.0 0	23,000.00	14	3.5	1,943. 07	-	-
华泰证 券	20201009 00033960	特 锐 德	2020 年 10 月 9 日	224,688.00	12,400.00	14	3.5	296.9 2	-	-
华泰证 券	20201009 00033960	长信科 技	2020 年 10 月 9 日	533,400.00	50,800.00	14	3.5	704.8 7	-	-
华泰证 券	20201009 00033970	华测检 测	2020 年 10 月 9 日	719,369.00	27,700.00	14	3.5	950.6 2	-	-
华泰证 券	20201009 00033970	长盈精 密	2020 年 10 月 9 日	295,032.00	11,400.00	14	3.5	389.8 8	-	-
华泰证 券	20201009 00033970	旋极信 息	2020 年 10 月 9 日	166,770.00	25,500.00	14	3.5	220.3 8	-	-
华泰证 券	20201009 00033970	蓝色光 标	2020 年 10 月 9 日	313,325.00	41,500.00	14	3.5	414.0 5	-	-
华泰证 券	20201009 00033970	网宿科 技	2020 年 10 月 9 日	334,935.00	40,500.00	14	3.5	442.6 1	-	-
华泰证 券	20201009 00033980	碧 水 源	2020 年 10 月 9 日	354,315.00	39,500.00	14	3.5	468.2 2	-	-
华泰证 券	20201009 00033980	三聚环 保	2020 年 10 月 9 日	200,604.00	29,200.00	14	3.5	265.0 9	-	-
华泰证 券	20201009 00033980	机 器 人	2020 年 10 月 9 日	386,620.00	26,000.00	14	3.5	510.9 1	-	-

华泰证 券	20201009 00033980	昆仑万 维	2020 年 10 月 9 日	459,306.00	17,100.00	14	3.5	606.9 6	-	-
华泰证 券	20201222 00000670	神州泰 岳	2020 年 12 月 22 日	842,592.00	157,200.0 0	14	3.5	715.7 9	803,292.00	737.27
华泰证 券	20201222 00000670	网宿科 技	2020 年 12 月 22 日	1,055,040.0 0	157,000.0 0	14	3.5	896.2 7	1,081,730.00	923.16
华泰证 券	20201222 00000670	安科生 物	2020 年 12 月 22 日	1,194,960.0 0	76,600.00	14	3.5	1,015. 14	1,124,488.00	1,045.59
华泰证 券	20201222 00000680	豆神教 育	2020 年 12 月 22 日	573,236.00	55,600.00	14	3.5	486.9 7	542,656.00	501.58
华泰证 券	20201222 00000680	掌趣科 技	2020 年 12 月 22 日	1,148,160.0 0	220,800.0 0	14	3.5	975.3 8	1,128,288.00	1,004.64
华泰证 券	20201222 00000680	国瓷材 料	2020 年 12 月 22 日	2,775,696.0 0	61,600.00	14	3.5	2,357. 99	2,778,776.00	2,428.73
华泰证 券	20201222 00000680	利亚 德	2020 年 12 月 22 日	952,740.00	142,200.0 0	14	3.5	809.3 7	904,392.00	833.65
华泰证 券	20201222 00000680	蓝色光 标	2020 年 12 月 22 日	951,216.00	159,600.0 0	14	3.5	808.0 7	957,600.00	832.31
华泰证 券	20201222 00000690	开山股 份	2020 年 12 月 22 日	390,176.00	27,400.00	14	3.5	331.4 6	374,010.00	341.4
华泰证 券	20201222 00000690	阳光电 源	2020 年 12 月 22 日	5,132,640.0 0	81,600.00	14	3.5	4,360. 25	5,898,048.00	4,491.06

华泰证 券	20201222 00000690	华宇软 件	2020 年 12 月 22 日	1,234,530.0 0	52,200.00	14	3.5	1,048. 75	1,246,014.00	1,080.21
华泰证 券	20201222 00000690	晶盛机 电	2020 年 12 月 22 日	1,641,202.0 0	51,400.00	14	3.5	1,394. 23	1,546,112.00	1,436.05
华泰证 券	20201222 00000690	万孚生 物	2020 年 12 月 22 日	1,726,200.0 0	20,000.00	14	3.5	1,466. 43	1,784,200.00	1,510.43
华泰证 券	20201222 00000700	中科创 达	2020 年 12 月 22 日	2,637,772.0 0	23,600.00	14	3.5	2,240. 83	2,761,200.00	2,308.05
华泰证 券	20201222 00000700	欧普康 视	2020 年 12 月 22 日	1,921,722.0 0	24,200.00	14	3.5	1,632. 53	1,982,464.00	1,681.51
华泰证 券	20201222 00000700	顺网科 技	2020 年 12 月 22 日	525,224.00	33,200.00	14	3.5	446.1 9	569,380.00	459.57
华泰证 券	20201222 00000700	迈克生 物	2020 年 12 月 22 日	1,467,024.0 0	31,200.00	14	3.5	1,246. 26	1,453,920.00	1,283.65
华泰证 券	20201222 00000700	大富科 技	2020 年 12 月 22 日	311,696.00	30,800.00	14	3.5	264.7 9	318,164.00	272.73
华泰证 券	20201222 00000700	旋极信 息	2020 年 12 月 22 日	427,056.00	98,400.00	14	3.5	362.7 9	416,232.00	373.67
华泰证 券	20201222 00000710	碧 水 源	2020 年 12 月 22 日	1,391,220.0 0	177,000.0 0	14	3.5	1,181. 86	1,354,050.00	1,217.32
华泰证 券	20201222 00000710	我武生 物	2020 年 12 月 22 日	1,770,552.0 0	25,200.00	14	3.5	1,504. 11	1,932,840.00	1,549.23

华泰证 券	20201222 00000710	三聚环 保	2020 年 12 月 22 日	672,288.00	112,800.0 0	14	3.5	571.1 2	640,704.00	588.25
华泰证 券	20201222 00000710	华策影 视	2020 年 12 月 22 日	607,858.00	98,200.00	14	3.5	516.3 8	606,876.00	531.88
华泰证 券	20201222 00000710	长信科 技	2020 年 12 月 22 日	1,748,664.0 0	195,600.0 0	14	3.5	1,485. 52	1,738,884.00	1,530.08
华泰证 券	20201222 00000720	汤臣倍 健	2020 年 12 月 22 日	1,631,824.0 0	63,200.00	14	3.5	1,386. 26	1,526,280.00	1,427.85
华泰证 券	20201222 00000720	迪安诊 断	2020 年 12 月 22 日	1,284,120.0 0	34,800.00	14	3.5	1,090. 88	1,192,944.00	1,123.61
华泰证 券	20201222 00000720	易 华 录	2020 年 12 月 22 日	814,944.00	31,200.00	14	3.5	692.3 1	956,280.00	713.08
华泰证 券	20201222 00000720	华峰超 纤	2020 年 12 月 22 日	600,240.00	98,400.00	14	3.5	509.9 1	581,544.00	525.21
华泰证 券	20201222 00000720	捷成股 份	2020 年 12 月 22 日	775,500.00	165,000.0 0	16	3.5	658.8	532,950.00	678.56
华泰证 券	20201222 00000730	东方国 信	2020 年 12 月 22 日	792,272.00	67,600.00	14	3.5	673.0 5	740,220.00	693.24
华泰证 券	20201222 00000730	万达信 息	2020 年 12 月 22 日	1,337,328.0 0	66,600.00	14	3.5	1,136. 08	1,444,554.00	1,170.16
华泰证 券	20201224 00001180	普利制 药	2020 年 12 月 24 日	426,615.00	10,500.00	14	3.5	281.8 8	439,845.00	290.34

华泰证 券	20201224 00001180	光威复 材	2020 年 12 月 24 日	896,064.00	10,400.00	14	3.5	592.0 6	926,120.00	609.82
华泰证 券	20201224 00001180	晶晨股 份	2020 年 12 月 24 日	751,800.00	10,000.00	14	3.5	496.7 4	787,300.00	511.64
华泰证 券	20201224 00001180	微芯生 物	2020 年 12 月 24 日	371,200.00	10,000.00	14	3.5	245.2 6	370,100.00	252.62
华泰证 券	20201224 00001180	虹软科 技	2020 年 12 月 24 日	677,300.00	10,000.00	14	3.5	447.5 1	699,200.00	460.94
华泰证 券	20201224 00001190	睿创微 纳	2020 年 12 月 24 日	1,070,900.0 0	10,000.00	14	3.5	707.5 8	1,110,000.00	728.81
华泰证 券	20201224 00001190	欧普康 视	2020 年 12 月 24 日	987,360.00	12,100.00	14	3.5	652.3 8	991,232.00	671.95
华泰证 券	20201224 00001190	神州泰 岳	2020 年 12 月 24 日	396,930.00	78,600.00	14	3.5	262.2 6	401,646.00	270.13
华泰证 券	20201224 00001190	特 锐 德	2020 年 12 月 24 日	698,400.00	24,000.00	14	3.5	461.4 6	704,640.00	475.3
华泰证 券	20201224 00001200	安科生 物	2020 年 12 月 24 日	576,798.00	38,300.00	14	3.5	381.1 1	562,244.00	392.54
华泰证 券	20201224 00001200	机 器 人	2020 年 12 月 24 日	617,520.00	49,800.00	14	3.5	408.0 2	612,540.00	420.26
华泰证 券	20201224 00001200	蓝色光 标	2020 年 12 月 24 日	450,072.00	79,800.00	14	3.5	297.3 8	478,800.00	306.3

华泰证 券	20201224 00001200	碧 水 源	2020 年 12 月 24 日	677,910.00	88,500.00	14	3.5	447.9 2	677,025.00	461.36
华泰证 券	20201224 00001200	豆神教 育	2020 年 12 月 24 日	276,888.00	27,800.00	14	3.5	182.9 5	271,328.00	188.44
华泰证 券	20201224 00001200	华测检 测	2020 年 12 月 24 日	1,698,410.0 0	66,500.00	14	3.5	1,122. 20	1,820,105.00	1,155.86
华泰证 券	20201224 00001210	网宿科 技	2020 年 12 月 24 日	521,240.00	78,500.00	14	3.5	344.4	540,865.00	354.73
华泰证 券	20201224 00001210	掌趣科 技	2020 年 12 月 24 日	531,024.00	110,400.0 0	14	3.5	350.8 7	564,144.00	361.39
华泰证 券	20201224 00001210	国瓷材 料	2020 年 12 月 24 日	1,362,900.0 0	30,800.00	14	3.5	900.5 1	1,389,388.00	927.53
华泰证 券	20201224 00001210	利 亚 德	2020 年 12 月 24 日	457,173.00	71,100.00	14	3.5	302.0 7	452,196.00	311.13
华泰证 券	20201224 00001210	开山股 份	2020 年 12 月 24 日	190,430.00	13,700.00	14	3.5	125.8 2	187,005.00	129.6
华泰证 券	20201224 00001220	华宇软 件	2020 年 12 月 24 日	607,347.00	26,100.00	14	3.5	401.2 9	623,007.00	413.33
华泰证 券	20201224 00001220	迈克生 物	2020 年 12 月 24 日	706,680.00	15,600.00	14	3.5	466.9 3	726,960.00	480.94
华泰证 券	20201224 00001220	阳光电 源	2020 年 12 月 24 日	2,872,320.0 0	40,800.00	14	3.5	1,897. 84	2,949,024.00	1,954.77

华泰证 券	20201224 00001220	万孚生 物	2020 年 12 月 24 日	863,200.00	10,000.00	14	3.5	570.3 5	892,100.00	587.46
华泰证 券	20201224 00001220	晶盛机 电	2020 年 12 月 24 日	844,245.00	25,700.00	14	3.5	557.8 2	773,056.00	574.56
华泰证 券	20201224 00001230	中科创 达	2020 年 12 月 24 日	1,323,960.0 0	11,800.00	14	3.5	874.7 8	1,380,600.00	901.03
华泰证 券	20201224 00001230	旋极信 息	2020 年 12 月 24 日	202,212.00	49,200.00	14	3.5	133.6 1	208,116.00	137.62
华泰证 券	20201224 00001230	昆仑万 维	2020 年 12 月 24 日	637,632.00	32,800.00	14	3.5	421.3	654,360.00	433.94
华泰证 券	20201224 00001230	我武生 物	2020 年 12 月 24 日	946,260.00	12,600.00	14	3.5	625.2 3	966,420.00	643.98
华泰证 券	20201224 00001240	迪安诊 断	2020 年 12 月 24 日	591,600.00	17,400.00	14	3.5	390.8 9	596,472.00	402.62
华泰证 券	20201224 00001240	长盈精 密	2020 年 12 月 24 日	592,320.00	24,000.00	14	3.5	391.3 7	591,600.00	403.11
华泰证 券	20201224 00001240	华策影 视	2020 年 12 月 24 日	298,037.00	49,100.00	14	3.5	196.9 2	303,438.00	202.83
华泰证 券	20201009 00033980	华宇软 件	2020 年 10 月 9 日	328,725.00	13,500.00	14	3.5	434.4	-	-
华泰证 券	20201224 00001240	三聚环 保	2020 年 12 月 24 日	320,352.00	56,400.00	14	3.5	211.6 7	320,352.00	218.02

华泰证 券	20201224 00001240	长信科 技	2020 年 12 月 24 日	844,992.00	97,800.00	14	3.5	558.3 1	869,442.00	575.06
华泰证 券	20201224 00001240	大富科 技	2020 年 12 月 24 日	150,304.00	15,400.00	14	3.5	99.31	159,082.00	102.29
华泰证 券	20201224 00001250	顺网科 技	2020 年 12 月 24 日	274,730.00	16,600.00	14	3.5	181.5 2	284,690.00	186.97
华泰证 券	20201224 00001250	易 华 录	2020 年 12 月 24 日	400,140.00	15,600.00	14	3.5	264.3 9	478,140.00	272.32
华泰证 券	20201224 00001250	捷成股 份	2020 年 12 月 24 日	381,975.00	82,500.00	14	3.5	252.3 8	266,475.00	259.96
华泰证 券	20201224 00001250	北京君 正	2020 年 12 月 24 日	956,800.00	10,000.00	14	3.5	632.1 9	914,900.00	651.16
华泰证 券	20201224 00001250	汤臣倍 健	2020 年 12 月 24 日	769,144.00	31,600.00	14	3.5	508.2	763,140.00	523.45
华泰证 券	20201224 00001260	东方国 信	2020 年 12 月 24 日	364,702.00	33,800.00	14	3.5	240.9 7	370,110.00	248.2
华泰证 券	20201224 00001260	万达信 息	2020 年 12 月 24 日	698,301.00	33,300.00	14	3.5	461.3 9	722,277.00	475.23
华泰证 券	20201224 00001260	华峰超 纤	2020 年 12 月 24 日	287,820.00	49,200.00	14	3.5	190.1 7	290,772.00	195.88
华泰证 券	20201225 00000130	晶盛机 电	2020 年 12 月 25 日	861,440.00	25,600.00	14	3.5	487.8 7	770,048.00	502.51

华泰证 券	20201225 00000130	华宇软 件	2020 年 12 月 25 日	596,180.00	26,000.00	14	3.5	337.6 4	620,620.00	347.77
华泰证 券	20201225 00000140	特 锐 德	2020 年 12 月 25 日	697,920.00	24,000.00	14	3.5	395.2 6	704,640.00	407.12
华泰证 券	20201225 00000140	汤臣倍 健	2020 年 12 月 25 日	767,880.00	31,600.00	14	3.5	434.8 8	763,140.00	447.93
华泰证 券	20201225 00000140	国瓷材 料	2020 年 12 月 25 日	1,403,864.0 0	30,800.00	14	3.5	795.0 7	1,389,388.00	818.92
华泰证 券	20201225 00000140	豆神教 育	2020 年 12 月 25 日	266,880.00	27,800.00	14	3.5	151.1 5	271,328.00	155.68
华泰证 券	20201225 00000170	华测检 测	2020 年 12 月 25 日	1,691,640.0 0	66,600.00	14	3.5	958.0 5	1,822,842.00	986.79
华泰证 券	20201225 00000170	利 亚 德	2020 年 12 月 25 日	448,720.00	71,000.00	14	3.5	254.1 3	451,560.00	261.75
华泰证 券	20201225 00000170	三聚环 保	2020 年 12 月 25 日	327,684.00	56,400.00	14	3.5	185.5 8	320,352.00	191.15
华泰证 券	20201225 00000170	掌趣科 技	2020 年 12 月 25 日	550,896.00	110,400.0 0	14	3.5	312	564,144.00	321.36
华泰证 券	20201225 00000180	捷成股 份	2020 年 12 月 25 日	305,620.00	82,600.00	14	3.5	173.0 9	266,798.00	178.28
华泰证 券	20201225 00000180	神州泰 岳	2020 年 12 月 25 日	399,288.00	78,600.00	14	3.5	226.1 3	401,646.00	232.92

华泰证 券	20201225 00000180	网宿科 技	2020 年 12 月 25 日	527,406.00	78,600.00	14	3.5	298.6 9	541,554.00	307.65
华泰证 券	20201225 00000180	蓝色光 标	2020 年 12 月 25 日	454,062.00	79,800.00	14	3.5	257.1 5	478,800.00	264.87
华泰证 券	20201225 00000180	长信科 技	2020 年 12 月 25 日	841,080.00	97,800.00	14	3.5	476.3 4	869,442.00	490.63
华泰证 券	20201225 00000190	碧 水 源	2020 年 12 月 25 日	673,360.00	88,600.00	14	3.5	381.3 5	677,790.00	392.79
华泰证 券	20201225 00000190	安科生 物	2020 年 12 月 25 日	572,236.00	38,200.00	14	3.5	324.0 8	560,776.00	333.8
华泰证 券	20201225 00000190	阳光电 源	2020 年 12 月 25 日	3,047,760.0 0	40,800.00	14	3.5	1,726. 08	2,949,024.00	1,777.86
华泰证 券	20201225 00000200	万达信 息	2020 年 12 月 25 日	692,884.00	33,200.00	14	3.5	392.4 1	720,108.00	404.18
华泰证 券	20201225 00000200	东方国 信	2020 年 12 月 25 日	364,364.00	33,800.00	14	3.5	206.3 6	370,110.00	212.55
华泰证 券	20201225 00000210	机 器 人	2020 年 12 月 25 日	616,524.00	49,800.00	14	3.5	349.1 6	612,540.00	359.64
华泰证 券	20201225 00000210	旋极信 息	2020 年 12 月 25 日	206,640.00	49,200.00	14	3.5	117.0 3	208,116.00	120.54
华泰证 券	20201225 00000210	华峰超 纤	2020 年 12 月 25 日	284,868.00	49,200.00	14	3.5	161.3 3	290,772.00	166.17

华泰证 券	20201225 00000210	华策影 视	2020 年 12 月 25 日	296,450.00	49,000.00	14	3.5	167.8 9	302,820.00	172.93
华泰证 券	20201225 00000320	光威复 材	2020 年 12 月 25 日	2,262,886.0 0	25,400.00	14	3.5	1,281. 57	2,261,870.00	1,320.02
华泰证 券	20201225 00000330	普利制 药	2020 年 12 月 25 日	1,090,334.0 0	26,600.00	14	3.5	617.5	1,114,274.00	636.03
华泰证 券	20201225 00000350	迈克生 物	2020 年 12 月 25 日	1,761,012.0 0	39,600.00	14	3.5	997.3 4	1,845,360.00	1,027.26
华泰证 券	20201225 00000360	迪安诊 断	2020 年 12 月 25 日	1,575,288.0 0	44,200.00	14	3.5	892.1 5	1,515,176.00	918.92
华泰证 券	20201225 00000360	易 华 录	2020 年 12 月 25 日	1,074,384.0 0	43,200.00	14	3.5	608.4 7	1,324,080.00	626.72
华泰证 券	20201225 00000360	顺网科 技	2020 年 12 月 25 日	720,510.00	43,800.00	14	3.5	408.0 6	751,170.00	420.3
华泰证 券	20201225 00000370	中科创 达	2020 年 12 月 25 日	3,313,128.0 0	31,200.00	14	3.5	1,876. 37	3,650,400.00	1,932.66
华泰证 券	20201225 00000370	开山股 份	2020 年 12 月 25 日	495,250.00	35,000.00	14	3.5	280.4 8	477,750.00	288.9
华泰证 券	20201225 00000370	我武生 物	2020 年 12 月 25 日	2,326,240.0 0	31,000.00	14	3.5	1,317. 45	2,377,700.00	1,356.97
华泰证 券	20201225 00000380	大富科 技	2020 年 12 月 25 日	379,392.00	38,400.00	14	3.5	214.8 7	396,672.00	221.31

华泰证 券	20201225 00000380	欧普康 视	2020 年 12 月 25 日	2,855,364.0 0	35,400.00	14	3.5	1,617. 12	2,899,968.00	1,665.63
华泰证 券	20201230 00000950	睿创微 纳	2020 年 12 月 30 日	1,145,200.0 0	10,000.00	14	3.5	108.1	1,110,000.00	111.34
华泰证 券	20201230 00000960	豆神教 育	2020 年 12 月 30 日	271,328.00	27,800.00	14	3.5	25.61	271,328.00	26.38
华泰证 券	20201230 00000960	机 器 人	2020 年 12 月 30 日	600,588.00	49,800.00	14	3.5	56.69	612,540.00	58.39
华泰证 券	20201230 00000960	网宿科 技	2020 年 12 月 30 日	525,165.00	78,500.00	14	3.5	49.57	540,865.00	51.06
华泰证 券	20201230 00000960	华测检 测	2020 年 12 月 30 日	1,810,795.0 0	66,500.00	14	3.5	170.9 2	1,820,105.00	176.05
华泰证 券	20201230 00000960	蓝色光 标	2020 年 12 月 30 日	474,012.00	79,800.00	14	3.5	44.74	478,800.00	46.08
华泰证 券	20201230 00000970	华峰超 纤	2020 年 12 月 30 日	288,312.00	49,200.00	14	3.5	27.21	290,772.00	28.03
华泰证 券	20201230 00000970	万达信 息	2020 年 12 月 30 日	706,626.00	33,300.00	14	3.5	66.7	722,277.00	68.7
华泰证 券	20201230 00000970	阳光电 源	2020 年 12 月 30 日	2,773,176.0 0	40,800.00	14	3.5	261.7 6	2,949,024.00	269.61
华泰证 券	20201230 00000970	华宇软 件	2020 年 12 月 30 日	612,306.00	26,100.00	14	3.5	57.8	623,007.00	59.53

华泰证 券	20201230 00000970	东方国 信	2020 年 12 月 30 日	362,336.00	33,800.00	14	3.5	34.2	370,110.00	35.23
华泰证 券	20201230 00000970	长信科 技	2020 年 12 月 30 日	860,640.00	97,800.00	14	3.5	81.24	869,442.00	83.67
华泰证 券	20201230 00000980	三聚环 保	2020 年 12 月 30 日	316,968.00	56,400.00	14	3.5	29.92	320,352.00	30.82
华泰证 券	20201230 00000980	汤臣倍 健	2020 年 12 月 30 日	767,880.00	31,600.00	14	3.5	72.48	763,140.00	74.66
华泰证 券	20201230 00000980	碧 水 源	2020 年 12 月 30 日	660,210.00	88,500.00	14	3.5	62.32	677,025.00	64.19
华泰证 券	20201230 00000980	华策影 视	2020 年 12 月 30 日	295,582.00	49,100.00	14	3.5	27.9	303,438.00	28.74
华泰证 券	20201230 00000980	万孚生 物	2020 年 12 月 30 日	895,300.00	10,000.00	14	3.5	84.51	892,100.00	87.04
华泰证 券	20201230 00000990	寒锐钻 业	2020 年 12 月 30 日	878,200.00	10,000.00	14	3.5	82.89	949,100.00	85.38
华泰证 券	20201230 00000990	景 嘉 微	2020 年 12 月 30 日	695,200.00	10,000.00	14	3.5	65.62	699,100.00	67.59
华泰证 券	20201230 00000990	利 亚 德	2020 年 12 月 30 日	451,485.00	71,100.00	14	3.5	42.62	452,196.00	43.89
华泰证 券	20201230 00000990	掌趣科 技	2020 年 12 月 30 日	567,456.00	110,400.0 0	14	3.5	53.56	564,144.00	55.17

华泰证 券	20201230 00001000	国瓷材 料	2020 年 12 月 30 日	1,372,140.0 0	30,800.00	14	3.5	129.5 2	1,389,388.00	133.4
华泰证 券	20201230 00001000	晶盛机 电	2020 年 12 月 30 日	780,766.00	25,700.00	14	3.5	73.7	773,056.00	75.91
华泰证 券	20201230 00001000	我武生 物	2020 年 12 月 30 日	957,600.00	12,600.00	14	3.5	90.39	966,420.00	93.1
华泰证 券	20201230 00001000	旋极信 息	2020 年 12 月 30 日	204,672.00	49,200.00	14	3.5	19.32	208,116.00	19.9
华泰证 券	20201230 00001000	安科生 物	2020 年 12 月 30 日	554,967.00	38,300.00	14	3.5	52.38	562,244.00	53.96
华泰证 券	20201230 00001010	特 锐 德	2020 年 12 月 30 日	708,960.00	24,000.00	14	3.5	66.92	704,640.00	68.93
华泰证 券	20201230 00001010	神州泰 岳	2020 年 12 月 30 日	401,646.00	78,600.00	14	3.5	37.91	401,646.00	39.05
华泰证 券	20201231 00009560	晶晨股 份	2020 年 12 月 31 日	2,361,900.0 0	30,000.00	14	3.5	-	2,361,900.00	-
华泰证 券	20201231 00009570	虹软科 技	2020 年 12 月 31 日	2,097,600.0 0	30,000.00	14	3.5	-	2,097,600.00	-
华泰证 券	20201231 00009570	睿创微 纳	2020 年 12 月 31 日	3,330,000.0 0	30,000.00	14	3.5	-	3,330,000.00	-
华泰证 券	20201231 00009590	光威复 材	2020 年 12 月 31 日	2,778,360.0 0	31,200.00	14	3.5	-	2,778,360.00	-

华泰证 券	20201231 00009590	普利制 药	2020 年 12 月 31 日	1,319,535.0 0	31,500.00	14	3.5	-	1,319,535.00	-
华泰证 券	20201231 00009590	安科生 物	2020 年 12 月 31 日	1,686,732.0 0	114,900.0 0	14	3.5	-	1,686,732.00	-
华泰证 券	20201231 00009590	碧 水 源	2020 年 12 月 31 日	2,031,075.0 0	265,500.0 0	14	3.5	-	2,031,075.00	-
华泰证 券	20201231 00009590	华测检 测	2020 年 12 月 31 日	5,460,315.0 0	199,500.0 0	14	3.5	-	5,460,315.00	-
华泰证 券	20201231 00009600	蓝色光 标	2020 年 12 月 31 日	1,436,400.0 0	239,400.0 0	14	3.5	-	1,436,400.00	-
华泰证 券	20201231 00009600	长信科 技	2020 年 12 月 31 日	2,608,326.0 0	293,400.0 0	14	3.5	-	2,608,326.00	-
华泰证 券	20201231 00009600	长盈精 密	2020 年 12 月 31 日	1,774,800.0 0	72,000.00	14	3.5	-	1,774,800.00	-
华泰证 券	20201231 00009600	三聚环 保	2020 年 12 月 31 日	961,056.00	169,200.0 0	14	3.5	-	961,056.00	-
华泰证 券	20201231 00009600	晶盛机 电	2020 年 12 月 31 日	2,319,168.0 0	77,100.00	14	3.5	-	2,319,168.00	-
华泰证 券	20201231 00009610	豆神教 育	2020 年 12 月 31 日	813,984.00	83,400.00	14	3.5	-	813,984.00	-
华泰证 券	20201231 00009610	顺网科 技	2020 年 12 月 31 日	854,070.00	49,800.00	14	3.5	-	854,070.00	-

华泰证 券	20201231 00009610	特 锐 德	2020 年 12 月 31 日	2,113,920.0 0	72,000.00	14	3.5	-	2,113,920.00	-
华泰证 券	20201231 00009610	网宿科 技	2020 年 12 月 31 日	1,622,595.0 0	235,500.0 0	14	3.5	-	1,622,595.00	-
华泰证 券	20201231 00009610	我武生 物	2020 年 12 月 31 日	2,899,260.0 0	37,800.00	14	3.5	-	2,899,260.00	-
华泰证 券	20201231 00009620	中科创 达	2020 年 12 月 31 日	4,141,800.0 0	35,400.00	14	3.5	-	4,141,800.00	-
华泰证 券	20201231 00009620	利 亚 德	2020 年 12 月 31 日	1,356,588.0 0	213,300.0 0	14	3.5	-	1,356,588.00	-
华泰证 券	20201231 00009620	掌趣科 技	2020 年 12 月 31 日	1,692,432.0 0	331,200.0 0	14	3.5	-	1,692,432.00	-
华泰证 券	20201231 00009620	国瓷材 料	2020 年 12 月 31 日	4,168,164.0 0	92,400.00	14	3.5	-	4,168,164.00	-
华泰证 券	20201231 00009620	万达信 息	2020 年 12 月 31 日	2,166,831.0 0	99,900.00	14	3.5	-	2,166,831.00	-
华泰证 券	20201231 00009630	欧普康 视	2020 年 12 月 31 日	2,973,696.0 0	36,300.00	14	3.5	-	2,973,696.00	-
华泰证 券	20201231 00009630	昆仑万 维	2020 年 12 月 31 日	1,963,080.0 0	98,400.00	14	3.5	-	1,963,080.00	-
华泰证 券	20201231 00009630	寒锐钻 业	2020 年 12 月 31 日	2,847,300.0 0	30,000.00	14	3.5	-	2,847,300.00	-

华泰证 券	20201231 00009630	景 嘉 微	2020 年 12 月 31 日	2,097,300.0 0	30,000.00	14	3.5	-	2,097,300.00	-
华泰证 券	20201231 00009630	华峰超 纤	2020 年 12 月 31 日	872,316.00	147,600.0 0	14	3.5	-	872,316.00	-
华泰证 券	20201231 00009640	万孚生 物	2020 年 12 月 31 日	2,676,300.0 0	30,000.00	14	3.5	-	2,676,300.00	-
华泰证 券	20201231 00009640	汤臣倍 健	2020 年 12 月 31 日	2,289,420.0 0	94,800.00	14	3.5	-	2,289,420.00	-
华泰证 券	20201231 00009640	华策影 视	2020 年 12 月 31 日	910,314.00	147,300.0 0	14	3.5	-	910,314.00	-
华泰证 券	20201231 00009650	大富科 技	2020 年 12 月 31 日	477,246.00	46,200.00	14	3.5	-	477,246.00	-
华泰证 券	20201231 00009840	易 华 录	2020 年 12 月 31 日	1,434,420.0 0	46,800.00	14	3.5	-	1,434,420.00	-
华泰证 券	20201231 00009840	华宇软 件	2020 年 12 月 31 日	1,869,021.0 0	78,300.00	14	3.5	-	1,869,021.00	-
华泰证 券	20201231 00009850	迪安诊 断	2020 年 12 月 31 日	1,789,416.0 0	52,200.00	14	3.5	-	1,789,416.00	-
华泰证 券	20201231 00009850	欣 旺 达	2020 年 12 月 31 日	4,053,720.0 0	132,000.0 0	14	3.5	-	4,053,720.00	-
华泰证 券	20201231 00009850	开山股 份	2020 年 12 月 31 日	561,015.00	41,100.00	14	3.5	-	561,015.00	-

华泰证 券	20201231 00009860	北京君 正	2020 年 12 月 31 日	2,744,700.0 0	30,000.00	14	3.5	-	2,744,700.00	-
华泰证 券	20201231 00009920	机 器 人	2020 年 12 月 31 日	1,837,620.0 0	149,400.0 0	14	3.5	-	1,837,620.00	-
华泰证 券	20201231 00009930	迈克生 物	2020 年 12 月 31 日	2,180,880.0 0	46,800.00	14	3.5	-	2,180,880.00	-
华泰证 券	20201231 00009930	阳光电 源	2020 年 12 月 31 日	8,847,072.0 0	122,400.0 0	14	3.5	-	8,847,072.00	-
华泰证 券	20201231 00009930	微芯生 物	2020 年 12 月 31 日	1,110,300.0 0	30,000.00	14	3.5	-	1,110,300.00	-
华泰证 券	20201231 00009930	神州泰 岳	2020 年 12 月 31 日	1,204,938.0 0	235,800.0 0	14	3.5	-	1,204,938.00	-
华泰证 券	20201231 00009930	旋极信 息	2020 年 12 月 31 日	624,348.00	147,600.0 0	14	3.5	-	624,348.00	-
华泰证 券	20201231 00009940	东方国 信	2020 年 12 月 31 日	1,110,330.0 0	101,400.0 0	14	3.5	-	1,110,330.00	-
华泰证 券	20201009 00033990	掌趣科 技	2020 年 10 月 9 日	406,966.00	57,400.00	14	3.5	537.7 9	-	-
华泰证 券	20201009 00033990	国瓷材 料	2020 年 10 月 9 日	627,200.00	16,000.00	14	3.5	828.8 2	-	-
华泰证 券	20201009 00033990	神州泰 岳	2020 年 10 月 9 日	236,640.00	40,800.00	14	3.5	312.7 1	-	-

华泰证 券	20201009 00033990	东方国 信	2020 年 10 月 9 日	235,312.00	17,600.00	14	3.5	310.9 6	-	-
华泰证 券	20201009 00033990	万达信 息	2020 年 10 月 9 日	413,124.00	17,300.00	14	3.5	545.9 3	-	-
华泰证 券	20201009 00034000	卫宁健 康	2020 年 10 月 9 日	543,270.00	27,300.00	14	3.5	717.9 1	-	-
华泰证 券	20201009 00034000	捷成股 份	2020 年 10 月 9 日	252,252.00	42,900.00	14	3.5	333.3 4	-	-
华泰证 券	20201009 00034000	光线传 媒	2020 年 10 月 9 日	351,360.00	24,400.00	14	3.5	464.3 1	-	-
华泰证 券	20201009 00034000	利 亚 德	2020 年 10 月 9 日	292,300.00	37,000.00	14	3.5	386.2 6	-	-
华泰证 券	20201009 00034000	阳光电 源	2020 年 10 月 9 日	677,552.00	21,200.00	14	3.5	895.3 6	-	-
华泰证 券	20201009 00034010	华策影 视	2020 年 10 月 9 日	199,168.00	25,600.00	14	3.5	263.1 9	-	-
华泰证 券	20201009 00034010	晶盛机 电	2020 年 10 月 9 日	427,728.00	13,400.00	14	3.5	565.2 3	-	-
华泰证 券	20201009 00034010	网宿科 技	2020 年 10 月 9 日	334,935.00	40,500.00	14	3.5	442.6 1	-	-
华泰证 券	20201009 00034010	三聚环 保	2020 年 10 月 9 日	200,604.00	29,200.00	14	3.5	265.0 9	-	-

华泰证 券	20201009 00034010	华宇软 件	2020 年 10 月 9 日	328,725.00	13,500.00	14	3.5	434.4	-	-
华泰证 券	20201009 00034020	旋极信 息	2020 年 10 月 9 日	166,770.00	25,500.00	14	3.5	220.3 8	-	-
华泰证 券	20201009 00034020	机 器 人	2020 年 10 月 9 日	386,620.00	26,000.00	14	3.5	510.9 1	-	-
华泰证 券	20201009 00034020	光线传 媒	2020 年 10 月 9 日	351,360.00	24,400.00	14	3.5	464.3 1	-	-
华泰证 券	20201009 00034020	万达信 息	2020 年 10 月 9 日	413,124.00	17,300.00	14	3.5	545.9 3	-	-
华泰证 券	20201009 00034020	华峰超 纤	2020 年 10 月 9 日	134,343.00	17,700.00	14	3.5	177.5 3	-	-
华泰证 券	20201009 00034030	东方国 信	2020 年 10 月 9 日	235,312.00	17,600.00	14	3.5	310.9 6	-	-
华泰证 券	20201009 00034030	安科生 物	2020 年 10 月 9 日	329,743.00	19,900.00	14	3.5	435.7 4	-	-
华泰证 券	20201009 00034030	豆神教 育	2020 年 10 月 9 日	265,640.00	14,500.00	14	3.5	351.0 3	-	-
华泰证 券	20201009 00034030	阳光电 源	2020 年 10 月 9 日	677,552.00	21,200.00	14	3.5	895.3 6	-	-
华泰证 券	20201009 00034030	长信科 技	2020 年 10 月 9 日	533,400.00	50,800.00	14	3.5	704.8 7	-	-

华泰证 券	20201009 00034040	神州泰 岳	2020 年 10 月 9 日	236,640.00	40,800.00	14	3.5	312.7 1	-	-
华泰证 券	20201009 00034040	晶盛机 电	2020 年 10 月 9 日	427,728.00	13,400.00	14	3.5	565.2 3	-	-
华泰证 券	20201009 00034040	华测检 测	2020 年 10 月 9 日	719,369.00	27,700.00	14	3.5	950.6 2	-	-
华泰证 券	20201009 00034040	特 锐 德	2020 年 10 月 9 日	224,688.00	12,400.00	14	3.5	296.9 2	-	-
华泰证 券	20201009 00034040	碧 水 源	2020 年 10 月 9 日	354,315.00	39,500.00	14	3.5	468.2 2	-	-
华泰证 券	20201009 00034050	卫宁健 康	2020 年 10 月 9 日	543,270.00	27,300.00	14	3.5	717.9 1	-	-
华泰证 券	20201009 00034050	华策影 视	2020 年 10 月 9 日	199,168.00	25,600.00	14	3.5	263.1 9	-	-
华泰证 券	20201009 00034050	国瓷材 料	2020 年 10 月 9 日	627,200.00	16,000.00	14	3.5	828.8 2	-	-
华泰证 券	20201009 00034050	蓝色光 标	2020 年 10 月 9 日	313,325.00	41,500.00	14	3.5	414.0 5	-	-
华泰证 券	20201009 00034050	捷成股 份	2020 年 10 月 9 日	252,252.00	42,900.00	14	3.5	333.3 4	-	-
华泰证 券	20201009 00034060	利 亚 德	2020 年 10 月 9 日	292,300.00	37,000.00	14	3.5	386.2 6	-	-

华泰证 券	20201009 00034060	长盈精 密	2020 年 10 月 9 日	295,032.00	11,400.00	14	3.5	389.8 8	-	-
华泰证 券	20201009 00034060	昆仑万 维	2020 年 10 月 9 日	459,306.00	17,100.00	14	3.5	606.9 6	-	-
华泰证 券	20201009 00034060	掌趣科 技	2020 年 10 月 9 日	406,966.00	57,400.00	14	3.5	537.7 9	-	-
华泰证 券	20201009 00034920	旋极信 息	2020 年 10 月 9 日	333,540.00	51,000.00	14	3.5	440.7 6	-	-
华泰证 券	20201009 00034930	欧普康 视	2020 年 10 月 9 日	805,518.00	12,600.00	14	3.5	1,064. 47	-	-
华泰证 券	20201009 00034930	东方国 信	2020 年 10 月 9 日	469,287.00	35,100.00	14	3.5	620.1 5	-	-
华泰证 券	20201009 00034930	迪安诊 断	2020 年 10 月 9 日	735,098.00	18,200.00	14	3.5	971.4 1	-	-
华泰证 券	20201009 00034930	机 器 人	2020 年 10 月 9 日	771,753.00	51,900.00	14	3.5	1,019. 85	-	-
华泰证 券	20201009 00034930	寒锐钻 业	2020 年 10 月 9 日	633,200.00	10,000.00	14	3.5	836.7 5	-	-
华泰证 券	20201009 00034940	网宿科 技	2020 年 10 月 9 日	669,870.00	81,000.00	14	3.5	885.2 1	-	-
华泰证 券	20201009 00034940	蓝色光 标	2020 年 10 月 9 日	626,650.00	83,000.00	14	3.5	828.1	-	-

华泰证 券	20201009 00034940	国瓷材 料	2020 年 10 月 9 日	1,258,320.0 0	32,100.00	14	3.5	1,662. 83	-	-
华泰证 券	20201009 00034940	三聚环 保	2020 年 10 月 9 日	401,895.00	58,500.00	14	3.5	531.0 9	-	-
华泰证 券	20201009 00034940	华策影 视	2020 年 10 月 9 日	399,114.00	51,300.00	14	3.5	527.4 2	-	-
华泰证 券	20201009 00034950	光线传 媒	2020 年 10 月 9 日	702,720.00	48,800.00	14	3.5	928.6 2	-	-
华泰证 券	20201009 00034950	大富科 技	2020 年 10 月 9 日	218,155.00	16,100.00	14	3.5	288.2 8	-	-
华泰证 券	20201009 00034950	晶盛机 电	2020 年 10 月 9 日	852,264.00	26,700.00	14	3.5	1,126. 24	-	-
华泰证 券	20201009 00034950	捷成股 份	2020 年 10 月 9 日	504,504.00	85,800.00	14	3.5	666.6 9	-	-
华泰证 券	20201009 00034950	顺网科 技	2020 年 10 月 9 日	316,400.00	17,500.00	14	3.5	418.1 1	-	-
华泰证 券	20201009 00034960	万达信 息	2020 年 10 月 9 日	826,248.00	34,600.00	14	3.5	1,091. 86	-	-
华泰证 券	20201009 00034960	长盈精 密	2020 年 10 月 9 日	590,064.00	22,800.00	14	3.5	779.7 5	-	-
华泰证 券	20201009 00034960	卫宁健 康	2020 年 10 月 9 日	1,086,540.0 0	54,600.00	14	3.5	1,435. 83	-	-

华泰证 券	20201009 00034960	华宇软 件	2020 年 10 月 9 日	659,885.00	27,100.00	14	3.5	872.0 2	-	-
华泰证 券	20201009 00034960	景 嘉 微	2020 年 10 月 9 日	643,000.00	10,000.00	14	3.5	849.7	-	-
华泰证 券	20201009 00034970	特 锐 德	2020 年 10 月 9 日	451,188.00	24,900.00	14	3.5	596.2 3	-	-
华泰证 券	20201009 00034970	我武生 物	2020 年 10 月 9 日	750,761.00	13,100.00	14	3.5	992.1 1	-	-
华泰证 券	20201009 00034970	贝达药 业	2020 年 10 月 9 日	1,140,600.0 0	10,000.00	14	3.5	1,507. 27	-	-
华泰证 券	20201009 00034970	欣 旺 达	2020 年 10 月 9 日	1,363,466.0 0	45,800.00	14	3.5	1,801. 78	-	-
华泰证 券	20201009 00034970	华峰超 纤	2020 年 10 月 9 日	268,686.00	35,400.00	14	3.5	355.0 6	-	-
华泰证 券	20201009 00034980	开山股 份	2020 年 10 月 9 日	235,296.00	14,400.00	14	3.5	310.9 4	-	-
华泰证 券	20201009 00034980	掌趣科 技	2020 年 10 月 9 日	813,932.00	114,800.0 0	14	3.5	1,075. 58	-	-
华泰证 券	20201009 00034980	碧 水 源	2020 年 10 月 9 日	708,630.00	79,000.00	14	3.5	936.4 3	-	-
华泰证 券	20201009 00034980	万孚生 物	2020 年 10 月 9 日	844,000.00	10,000.00	14	3.5	1,115. 32	-	-

华泰证 券	20201009 00034980	神州泰 岳	2020 年 10 月 9 日	472,700.00	81,500.00	14	3.5	624.6 6	-	-
华泰证 券	20201009 00034990	利 亚 德	2020 年 10 月 9 日	585,390.00	74,100.00	14	3.5	773.5 7	-	-
华泰证 券	20201009 00034990	华测检 测	2020 年 10 月 9 日	1,438,738.0 0	55,400.00	14	3.5	1,901. 24	-	-
华泰证 券	20201009 00034990	安科生 物	2020 年 10 月 9 日	659,486.00	39,800.00	14	3.5	871.4 9	-	-
华泰证 券	20201009 00034990	易 华 录	2020 年 10 月 9 日	486,000.00	13,500.00	14	3.5	642.2 3	-	-
华泰证 券	20201009 00034990	阳光电 源	2020 年 10 月 9 日	1,355,104.0 0	42,400.00	14	3.5	1,790. 73	-	-
华泰证 券	20201009 00035000	豆神教 育	2020 年 10 月 9 日	529,448.00	28,900.00	14	3.5	699.6 5	-	-
华泰证 券	20201009 00035000	长信科 技	2020 年 10 月 9 日	1,066,800.0 0	101,600.0 0	14	3.5	1,409. 74	-	-
华泰证 券	20201009 00035000	铁汉生 态	2020 年 10 月 9 日	268,617.00	68,700.00	14	3.5	354.9 7	-	-
华泰证 券	20201009 00035000	普利制 药	2020 年 10 月 9 日	413,400.00	10,000.00	14	3.5	546.2 9	-	-
华泰证 券	20201009 00035000	易 华 录	2020 年 10 月 9 日	360,000.00	10,000.00	14	3.5	475.7 3	-	-

华泰证 券	20201012 00019910	卫宁健 康	2020 年 10 月 12 日	1,678,950.0 0	81,900.00	14	3.5	2,218. 68	-	-
华泰证 券	20201012 00019910	捷成股 份	2020 年 10 月 12 日	786,357.00	128,700.0 0	14	3.5	1,039. 14	-	-
华泰证 券	20201012 00019910	阳光电 源	2020 年 10 月 12 日	2,049,192.0 0	63,600.00	14	3.5	2,707. 94	-	-
华泰证 券	20201012 00019910	神州泰 岳	2020 年 10 月 12 日	740,520.00	122,400.0 0	14	3.5	978.5 7	-	-
华泰证 券	20201012 00019920	蓝色光 标	2020 年 10 月 12 日	969,855.00	124,500.0 0	14	3.5	1,281. 63	-	-
华泰证 券	20201012 00019920	华峰超 纤	2020 年 10 月 12 日	416,835.00	53,100.00	14	3.5	550.8 3	-	-
华泰证 券	20201012 00019920	铁汉生 态	2020 年 10 月 12 日	422,712.00	102,600.0 0	14	3.5	558.6	-	-
华泰证 券	20201012 00020410	掌趣科 技	2020 年 10 月 12 日	1,255,338.0 0	172,200.0 0	14	3.5	1,658. 89	-	-
华泰证 券	20201012 00020410	旋极信 息	2020 年 10 月 12 日	529,380.00	76,500.00	14	3.5	699.5 6	-	-
华泰证 券	20201012 00020410	机 器 人	2020 年 10 月 12 日	1,194,960.0 0	78,000.00	14	3.5	1,579. 10	-	-
华泰证 券	20201012 00020410	光线传 媒	2020 年 10 月 12 日	1,046,760.0 0	73,200.00	14	3.5	1,383. 26	-	-

华泰证 券	20201012 00020420	豆神教 育	2020 年 10 月 12 日	822,150.00	43,500.00	14	3.5	1,086. 44	-	-
华泰证 券	20201012 00020420	三聚环 保	2020 年 10 月 12 日	607,068.00	87,600.00	14	3.5	802.2 2	-	-
华泰证 券	20201012 00020420	特 锐 德	2020 年 10 月 12 日	729,120.00	37,200.00	14	3.5	963.5 1	-	-
华泰证 券	20201012 00020420	东方国 信	2020 年 10 月 12 日	727,584.00	52,800.00	14	3.5	961.4 8	-	-
华泰证 券	20201012 00020420	晶盛机 电	2020 年 10 月 12 日	1,319,766.0 0	40,200.00	14	3.5	1,744. 03	-	-
华泰证 券	20201012 00020430	碧 水 源	2020 年 10 月 12 日	1,081,905.0 0	118,500.0 0	14	3.5	1,429. 70	-	-
华泰证 券	20201012 00020430	华策影 视	2020 年 10 月 12 日	611,328.00	76,800.00	14	3.5	807.8 5	-	-
华泰证 券	20201012 00020430	利 亚 德	2020 年 10 月 12 日	909,090.00	111,000.0 0	14	3.5	1,201. 33	-	-
华泰证 券	20201012 00020430	长盈精 密	2020 年 10 月 12 日	908,352.00	34,200.00	14	3.5	1,200. 36	-	-
华泰证 券	20201012 00020430	网宿科 技	2020 年 10 月 12 日	1,038,825.0 0	121,500.0 0	14	3.5	1,372. 77	-	-
华泰证 券	20201012 00020440	安科生 物	2020 年 10 月 12 日	1,017,885.0 0	59,700.00	14	3.5	1,345. 10	-	-

华泰证 券	20201012 00020440	昆仑万 维	2020 年 10 月 12 日	1,412,802.0 0	51,300.00	14	3.5	1,866. 97	-	-
华泰证 券	20201012 00020440	万达信 息	2020 年 10 月 12 日	1,307,880.0 0	51,900.00	14	3.5	1,728. 32	-	-
华泰证 券	20201012 00020440	华测检 测	2020 年 10 月 12 日	2,241,207.0 0	83,100.00	14	3.5	2,961. 68	-	-
华泰证 券	20201012 00020440	华宇软 件	2020 年 10 月 12 日	998,325.00	40,500.00	14	3.5	1,319. 25	-	-
华泰证 券	20201012 00021040	卫宁健 康	2020 年 10 月 12 日	2,238,600.0 0	109,200.0 0	14	3.5	2,958. 24	-	-
华泰证 券	20201012 00021050	掌趣科 技	2020 年 10 月 12 日	1,673,784.0 0	229,600.0 0	14	3.5	2,211. 85	-	-
华泰证 券	20201012 00021050	顺网科 技	2020 年 10 月 12 日	653,940.00	34,600.00	14	3.5	864.1 6	-	-
华泰证 券	20201012 00021050	迪安诊 断	2020 年 10 月 12 日	1,480,942.0 0	36,200.00	14	3.5	1,957. 02	-	-
华泰证 券	20201012 00021050	昆仑万 维	2020 年 10 月 12 日	1,883,736.0 0	68,400.00	14	3.5	2,489. 30	-	-
华泰证 券	20201012 00021050	华峰超 纤	2020 年 10 月 12 日	555,780.00	70,800.00	14	3.5	734.4 5	-	-
华泰证 券	20201012 00021060	万达信 息	2020 年 10 月 12 日	1,743,840.0 0	69,200.00	14	3.5	2,304. 43	-	-

华泰证 券	20201012 00021060	卫宁健 康	2020 年 10 月 12 日	697,000.00	34,000.00	14	3.5	921.0 6	-	-
华泰证 券	20201012 00021060	机 器 人	2020 年 10 月 12 日	1,590,216.0 0	103,800.0 0	14	3.5	2,101. 42	-	-
华泰证 券	20201012 00021060	安科生 物	2020 年 10 月 12 日	1,357,180.0 0	79,600.00	14	3.5	1,793. 47	-	-
华泰证 券	20201012 00021060	大富科 技	2020 年 10 月 12 日	445,120.00	32,000.00	14	3.5	588.2 1	-	-
华泰证 券	20201012 00021070	我武生 物	2020 年 10 月 12 日	1,534,010.0 0	26,200.00	14	3.5	2,027. 14	-	-
华泰证 券	20201012 00021070	国瓷材 料	2020 年 10 月 12 日	2,648,376.0 0	64,800.00	14	3.5	3,499. 74	-	-
华泰证 券	20201012 00021070	开山股 份	2020 年 10 月 12 日	494,728.00	28,400.00	14	3.5	653.7 7	-	-
华泰证 券	20201012 00021070	长盈精 密	2020 年 10 月 12 日	1,211,136.0 0	45,600.00	14	3.5	1,600. 48	-	-
华泰证 券	20201012 00021070	碧 水 源	2020 年 10 月 12 日	1,442,540.0 0	158,000.0 0	14	3.5	1,906. 27	-	-
华泰证 券	20201012 00021080	铁汉生 态	2020 年 10 月 12 日	564,440.00	137,000.0 0	14	3.5	745.8 9	-	-
华泰证 券	20201012 00021080	网宿科 技	2020 年 10 月 12 日	1,385,100.0 0	162,000.0 0	14	3.5	1,830. 36	-	-

华泰证 券	20201012 00021080	中科创 达	2020 年 10 月 12 日	954,300.00	10,000.00	14	3.5	1,261. 08	-	-
华泰证 券	20201012 00021080	旋极信 息	2020 年 10 月 12 日	705,840.00	102,000.0 0	14	3.5	932.7 4	-	-
华泰证 券	20201012 00021080	寒锐钻 业	2020 年 10 月 12 日	1,321,200.0 0	20,000.00	14	3.5	1,745. 92	-	-
华泰证 券	20201012 00021090	华测检 测	2020 年 10 月 12 日	2,988,276.0 0	110,800.0 0	14	3.5	3,948. 91	-	-
华泰证 券	20201012 00021090	捷成股 份	2020 年 10 月 12 日	1,048,476.0 0	171,600.0 0	14	3.5	1,385. 53	-	-
华泰证 券	20201012 00021090	特 锐 德	2020 年 10 月 12 日	976,080.00	49,800.00	14	3.5	1,289. 86	-	-
华泰证 券	20201012 00021090	光线传 媒	2020 年 10 月 12 日	1,395,680.0 0	97,600.00	14	3.5	1,844. 35	-	-
华泰证 券	20201012 00021110	中科创 达	2020 年 10 月 12 日	2,233,062.0 0	23,400.00	14	3.5	2,950. 92	-	-
华泰证 券	20201012 00021110	万孚生 物	2020 年 10 月 12 日	1,772,000.0 0	20,000.00	14	3.5	2,341. 64	-	-
华泰证 券	20201012 00021120	欧普康 视	2020 年 10 月 12 日	1,653,876.0 0	25,200.00	14	3.5	2,185. 54	-	-
华泰证 券	20201012 00021120	长信科 技	2020 年 10 月 12 日	2,209,792.0 0	204,800.0 0	14	3.5	2,920. 17	-	-

华泰证 券	20201012 00021120	利 亚 德	2020 年 10 月 12 日	1,213,758.0 0	148,200.0 0	14	3.5	1,603. 94	-	-
华泰证 券	20201012 00021120	普利制 药	2020 年 10 月 12 日	939,600.00	20,000.00	14	3.5	1,241. 65	-	-
华泰证 券	20201012 00021120	东方国 信	2020 年 10 月 12 日	967,356.00	70,200.00	14	3.5	1,278. 33	-	-
华泰证 券	20201012 00021130	华策影 视	2020 年 10 月 12 日	816,696.00	102,600.0 0	14	3.5	1,079. 24	-	-
华泰证 券	20201012 00021130	阳光电 源	2020 年 10 月 12 日	2,732,256.0 0	84,800.00	14	3.5	3,610. 59	-	-
华泰证 券	20201012 00021130	蓝色光 标	2020 年 10 月 12 日	1,293,140.0 0	166,000.0 0	14	3.5	1,708. 84	-	-
华泰证 券	20201012 00021130	景 嘉 微	2020 年 10 月 12 日	1,352,000.0 0	20,000.00	14	3.5	1,786. 62	-	-
华泰证 券	20201012 00021130	豆神教 育	2020 年 10 月 12 日	1,092,420.0 0	57,800.00	14	3.5	1,443. 60	-	-
华泰证 券	20201012 00021140	三聚环 保	2020 年 10 月 12 日	810,810.00	117,000.0 0	14	3.5	1,071. 46	-	-
华泰证 券	20201012 00021140	易 华 录	2020 年 10 月 12 日	1,012,230.0 0	27,000.00	14	3.5	1,337. 63	-	-
华泰证 券	20201012 00021140	神州泰 岳	2020 年 10 月 12 日	986,150.00	163,000.0 0	14	3.5	1,303. 16	-	-

华泰证 券	20201012 00021140	华宇软 件	2020 年 10 月 12 日	1,336,030.0 0	54,200.00	14	3.5	1,765. 52	-	-
华泰证 券	20201012 00021140	贝达药 业	2020 年 10 月 12 日	2,354,000.0 0	20,000.00	14	3.5	3,110. 73	-	-
华泰证 券	20201012 00021150	晶盛机 电	2020 年 10 月 12 日	1,753,122.0 0	53,400.00	14	3.5	2,316. 69	-	-
华泰证 券	20201013 00000850	旋极信 息	2020 年 10 月 13 日	183,696.00	25,800.00	14	3.5	242.7 5	-	-
华泰证 券	20201013 00000850	昆仑万 维	2020 年 10 月 13 日	450,468.00	17,200.00	14	3.5	595.2 8	-	-
华泰证 券	20201013 00000850	光线传 媒	2020 年 10 月 13 日	335,298.00	24,600.00	14	3.5	443.0 9	-	-
华泰证 券	20201013 00000860	捷成股 份	2020 年 10 月 13 日	267,651.00	43,100.00	14	3.5	353.6 9	-	-
华泰证 券	20201013 00000860	卫宁健 康	2020 年 10 月 13 日	755,380.00	35,800.00	14	3.5	998.2 1	-	-
华泰证 券	20201013 00000860	欣旺 达	2020 年 10 月 13 日	720,360.00	23,000.00	14	3.5	951.9 3	-	-
华泰证 券	20201013 00000860	铁汉生 态	2020 年 10 月 13 日	144,136.00	34,400.00	14	3.5	190.4 7	-	-
华泰证 券	20201013 00000860	华宇软 件	2020 年 10 月 13 日	334,424.00	13,600.00	14	3.5	441.9 3	-	-

华泰证 券	20201013 00000870	掌趣科 技	2020 年 10 月 13 日	417,316.00	57,800.00	14	3.5	551.4 7	-	-
华泰证 券	20201013 00000870	阳光电 源	2020 年 10 月 13 日	671,960.00	21,400.00	14	3.5	887.9 7	-	-
华泰证 券	20201013 00000870	晶盛机 电	2020 年 10 月 13 日	464,670.00	13,500.00	14	3.5	614.0 5	-	-
华泰证 券	20201013 00000870	利亚 德	2020 年 10 月 13 日	303,314.00	37,400.00	14	3.5	400.8 2	-	-
华泰证 券	20201013 00000870	国瓷材 料	2020 年 10 月 13 日	660,100.00	16,100.00	14	3.5	872.3	-	-
华泰证 券	20201013 00000880	华峰超 纤	2020 年 10 月 13 日	139,620.00	17,900.00	14	3.5	184.5	-	-
华泰证 券	20201013 00000880	蓝色光 标	2020 年 10 月 13 日	328,548.00	41,800.00	14	3.5	434.1 7	-	-
华泰证 券	20201013 00000880	碧 水 源	2020 年 10 月 13 日	362,976.00	39,800.00	14	3.5	479.6 6	-	-
华泰证 券	20201013 00000880	三聚环 保	2020 年 10 月 13 日	208,088.00	29,600.00	14	3.5	274.9 8	-	-
华泰证 券	20201013 00000880	机 器 人	2020 年 10 月 13 日	398,240.00	26,200.00	14	3.5	526.2 6	-	-
华泰证 券	20201013 00000890	网宿科 技	2020 年 10 月 13 日	346,800.00	40,800.00	14	3.5	458.2 8	-	-

华泰证 券	20201013 00000890	华测检 测	2020 年 10 月 13 日	744,651.00	27,900.00	14	3.5	984.0 3	-	-
华泰证 券	20201013 00000890	东方国 信	2020 年 10 月 13 日	241,782.00	17,700.00	14	3.5	319.5 1	-	-
华泰证 券	20201013 00000890	万达信 息	2020 年 10 月 13 日	431,520.00	17,400.00	14	3.5	570.2 4	-	-
华泰证 券	20201013 00000890	长信科 技	2020 年 10 月 13 日	551,880.00	51,100.00	14	3.5	729.2 9	-	-
华泰证 券	20201013 00000900	华策影 视	2020 年 10 月 13 日	203,562.00	25,800.00	14	3.5	269	-	-
华泰证 券	20201013 00000900	长盈精 密	2020 年 10 月 13 日	309,510.00	11,400.00	14	3.5	409.0 1	-	-
华泰证 券	20201013 00000900	豆神教 育	2020 年 10 月 13 日	291,270.00	14,600.00	14	3.5	384.9	-	-
华泰证 券	20201013 00000900	安科生 物	2020 年 10 月 13 日	343,800.00	20,000.00	14	3.5	454.3 2	-	-
华泰证 券	20201013 00000900	神州泰 岳	2020 年 10 月 13 日	248,244.00	41,100.00	14	3.5	328.0 5	-	-
华泰证 券	20201013 00000910	特 锐 德	2020 年 10 月 13 日	245,952.00	12,600.00	14	3.5	325.0 2	-	-
华泰证 券	20201014 00014290	神州泰 岳	2020 年 10 月 14 日	502,040.00	81,500.00	14	3.5	663.4 3	-	-

华泰证 券	20201014 00014290	光线传 媒	2020 年 10 月 14 日	636,352.00	48,800.00	14	3.5	840.9 2	-	-
华泰证 券	20201014 00014290	华宇软 件	2020 年 10 月 14 日	660,427.00	27,100.00	14	3.5	872.7 3	-	-
华泰证 券	20201014 00014290	中科创 达	2020 年 10 月 14 日	1,114,542.0 0	11,700.00	14	3.5	1,472. 83	-	-
华泰证 券	20201014 00014300	捷成股 份	2020 年 10 月 14 日	518,232.00	85,800.00	14	3.5	684.8 3	-	-
华泰证 券	20201014 00014300	我武生 物	2020 年 10 月 14 日	762,551.00	13,100.00	14	3.5	1,007. 69	-	-
华泰证 券	20201014 00014300	特 锐 德	2020 年 10 月 14 日	495,012.00	24,900.00	14	3.5	654.1 4	-	-
华泰证 券	20201014 00014300	贝达药 业	2020 年 10 月 14 日	1,166,900.0 0	10,000.00	14	3.5	1,542. 02	-	-
华泰证 券	20201014 00014300	豆神教 育	2020 年 10 月 14 日	567,885.00	28,900.00	14	3.5	750.4 4	-	-
华泰证 券	20201014 00014310	华峰超 纤	2020 年 10 月 14 日	278,598.00	35,400.00	14	3.5	368.1 6	-	-
华泰证 券	20201014 00014310	寒锐钻 业	2020 年 10 月 14 日	669,000.00	10,000.00	14	3.5	884.0 6	-	-
华泰证 券	20201014 00014310	欧普康 视	2020 年 10 月 14 日	834,498.00	12,600.00	14	3.5	1,102. 76	-	-

华泰证 券	20201014 00014310	网宿科 技	2020 年 10 月 14 日	675,540.00	81,000.00	14	3.5	892.7	-	-
华泰证 券	20201014 00014310	掌趣科 技	2020 年 10 月 14 日	809,340.00	114,800.0 0	14	3.5	1,069. 52	-	-
华泰证 券	20201014 00014320	晶盛机 电	2020 年 10 月 14 日	902,460.00	26,700.00	14	3.5	1,192. 57	-	-
华泰证 券	20201014 00014320	碧 水 源	2020 年 10 月 14 日	700,730.00	79,000.00	14	3.5	925.9 9	-	-
华泰证 券	20201014 00014320	易 华 录	2020 年 10 月 14 日	509,220.00	13,500.00	14	3.5	672.9 2	-	-
华泰证 券	20201014 00014320	万达信 息	2020 年 10 月 14 日	847,700.00	34,600.00	14	3.5	1,120. 21	-	-
华泰证 券	20201014 00014320	东方国 信	2020 年 10 月 14 日	470,691.00	35,100.00	14	3.5	622	-	-
华泰证 券	20201014 00014330	铁汉生 态	2020 年 10 月 14 日	274,000.00	68,500.00	14	3.5	362.0 8	-	-
华泰证 券	20201014 00014330	旋极信 息	2020 年 10 月 14 日	355,980.00	51,000.00	14	3.5	470.4 2	-	-
华泰证 券	20201014 00014330	华测检 测	2020 年 10 月 14 日	1,508,542.0 0	55,400.00	14	3.5	1,993. 49	-	-
华泰证 券	20201014 00014330	普利制 药	2020 年 10 月 14 日	454,700.00	10,000.00	14	3.5	600.8 7	-	-

华泰证 券	20201014 00014330	易 华 录	2020 年 10 月 14 日	377,200.00	10,000.00	14	3.5	498.4 6	-	-
华泰证 券	20201014 00014340	安科生 物	2020 年 10 月 14 日	675,008.00	39,800.00	14	3.5	892	-	-
华泰证 券	20201014 00014340	卫宁健 康	2020 年 10 月 14 日	361,494.00	17,100.00	14	3.5	477.7	-	-
华泰证 券	20201014 00014340	万孚生 物	2020 年 10 月 14 日	886,500.00	10,000.00	14	3.5	1,171. 48	-	-
华泰证 券	20201014 00014340	国瓷材 料	2020 年 10 月 14 日	1,356,600.0 0	32,300.00	14	3.5	1,792. 70	-	-
华泰证 券	20201014 00014340	顺网科 技	2020 年 10 月 14 日	317,282.00	17,300.00	14	3.5	419.2 8	-	-
华泰证 券	20201014 00014350	景 嘉 微	2020 年 10 月 14 日	644,800.00	10,000.00	14	3.5	852.0 8	-	-
华泰证 券	20201014 00014350	中科创 达	2020 年 10 月 14 日	952,600.00	10,000.00	14	3.5	1,258. 83	-	-
华泰证 券	20201014 00014350	机 器 人	2020 年 10 月 14 日	785,766.00	51,900.00	14	3.5	1,038. 36	-	-
华泰证 券	20201014 00014350	长盈精 密	2020 年 10 月 14 日	614,232.00	22,800.00	14	3.5	811.6 9	-	-
华泰证 券	20201014 00014350	利 亚 德	2020 年 10 月 14 日	577,239.00	74,100.00	14	3.5	762.8	-	-

华泰证 券	20201014 00014360	开山股 份	2020 年 10 月 14 日	248,926.00	14,200.00	14	3.5	328.9 5	-	-
华泰证 券	20201014 00014360	阳光电 源	2020 年 10 月 14 日	1,339,840.0 0	42,400.00	14	3.5	1,770. 55	-	-
华泰证 券	20201014 00014360	蓝色光 标	2020 年 10 月 14 日	629,970.00	83,000.00	14	3.5	832.4 8	-	-
华泰证 券	20201014 00014360	长信科 技	2020 年 10 月 14 日	1,080,288.0 0	102,300.0 0	14	3.5	1,427. 57	-	-
华泰证 券	20201014 00014360	大富科 技	2020 年 10 月 14 日	215,520.00	16,000.00	14	3.5	284.8	-	-
华泰证 券	20201014 00014370	华策影 视	2020 年 10 月 14 日	384,750.00	51,300.00	14	3.5	508.4 3	-	-
华泰证 券	20201014 00014370	昆仑万 维	2020 年 10 月 14 日	909,036.00	34,200.00	14	3.5	1,201. 26	-	-
华泰证 券	20201014 00014380	卫宁健 康	2020 年 10 月 14 日	1,154,244.0 0	54,600.00	14	3.5	1,525. 30	-	-
华泰证 券	20201014 00014560	长盈精 密	2020 年 10 月 14 日	921,348.00	34,200.00	14	3.5	1,217. 53	-	-
华泰证 券	20201014 00014560	蓝色光 标	2020 年 10 月 14 日	944,955.00	124,500.0 0	14	3.5	1,248. 73	-	-
华泰证 券	20201014 00014570	卫宁健 康	2020 年 10 月 14 日	1,731,366.0 0	81,900.00	14	3.5	2,287. 94	-	-

华泰证 券	20201014 00014570	华峰超 纤	2020 年 10 月 14 日	417,897.00	53,100.00	14	3.5	552.2 4	-	-
华泰证 券	20201014 00014570	铁汉生 态	2020 年 10 月 14 日	410,400.00	102,600.0 0	14	3.5	542.3 3	-	-
华泰证 券	20201014 00014570	网宿科 技	2020 年 10 月 14 日	1,013,310.0 0	121,500.0 0	14	3.5	1,339. 06	-	-
华泰证 券	20201014 00014570	华宇软 件	2020 年 10 月 14 日	986,985.00	40,500.00	14	3.5	1,304. 27	-	-
华泰证 券	20201014 00014580	神州泰 岳	2020 年 10 月 14 日	753,984.00	122,400.0 0	14	3.5	996.3 7	-	-
华泰证 券	20201014 00014580	国瓷材 料	2020 年 10 月 14 日	2,016,000.0 0	48,000.00	14	3.5	2,664. 08	-	-
华泰证 券	20201014 00014580	利 亚 德	2020 年 10 月 14 日	864,690.00	111,000.0 0	14	3.5	1,142. 66	-	-
华泰证 券	20201014 00014580	华测检 测	2020 年 10 月 14 日	2,262,813.0 0	83,100.00	14	3.5	2,990. 23	-	-
华泰证 券	20201014 00014580	东方国 信	2020 年 10 月 14 日	708,048.00	52,800.00	14	3.5	935.6 6	-	-
华泰证 券	20201014 00014590	晶盛机 电	2020 年 10 月 14 日	1,358,760.0 0	40,200.00	14	3.5	1,795. 56	-	-
华泰证 券	20201014 00014590	掌趣科 技	2020 年 10 月 14 日	1,214,010.0 0	172,200.0 0	14	3.5	1,604. 27	-	-

华泰证 券	20201014 00014590	昆仑万 维	2020 年 10 月 14 日	1,363,554.0 0	51,300.00	14	3.5	1,801. 89	-	-
华泰证 券	20201014 00014590	捷成股 份	2020 年 10 月 14 日	777,348.00	128,700.0 0	14	3.5	1,027. 24	-	-
华泰证 券	20201014 00014590	长信科 技	2020 年 10 月 14 日	1,609,344.0 0	152,400.0 0	14	3.5	2,126. 70	-	-
华泰证 券	20201014 00014600	万达信 息	2020 年 10 月 14 日	1,271,550.0 0	51,900.00	14	3.5	1,680. 31	-	-
华泰证 券	20201014 00014600	华策影 视	2020 年 10 月 14 日	576,000.00	76,800.00	14	3.5	761.1 7	-	-
华泰证 券	20201014 00014600	豆神教 育	2020 年 10 月 14 日	854,775.00	43,500.00	14	3.5	1,129. 56	-	-
华泰证 券	20201014 00014600	阳光电 源	2020 年 10 月 14 日	2,009,760.0 0	63,600.00	14	3.5	2,655. 83	-	-
华泰证 券	20201014 00014600	碧 水 源	2020 年 10 月 14 日	1,051,095.0 0	118,500.0 0	14	3.5	1,388. 99	-	-
华泰证 券	20201014 00014610	光线传 媒	2020 年 10 月 14 日	954,528.00	73,200.00	14	3.5	1,261. 38	-	-
华泰证 券	20201014 00014610	三聚环 保	2020 年 10 月 14 日	614,952.00	87,600.00	14	3.5	812.6 4	-	-
华泰证 券	20201014 00014610	机 器 人	2020 年 10 月 14 日	1,180,920.0 0	78,000.00	14	3.5	1,560. 55	-	-

华泰证 券	20201014 00014610	旋极信 息	2020 年 10 月 14 日	533,970.00	76,500.00	14	3.5	705.6 2	-	-
华泰证 券	20201014 00014610	特 锐 德	2020 年 10 月 14 日	739,536.00	37,200.00	14	3.5	977.2 7	-	-
华泰证 券	20201014 00014620	安科生 物	2020 年 10 月 14 日	1,012,512.0 0	59,700.00	14	3.5	1,338. 00	-	-
华泰证 券	20201014 00015470	迪安诊 断	2020 年 10 月 14 日	796,581.00	18,100.00	14	3.5	1,052. 66	-	-
华泰证 券	20201014 00015470	三聚环 保	2020 年 10 月 14 日	410,670.00	58,500.00	14	3.5	542.6 9	-	-
华泰证 券	20201023 00025430	特 锐 德	2020 年 10 月 23 日	241,924.00	12,400.00	14	3.5	319.6 9	-	-
华泰证 券	20201023 00025440	华测检 测	2020 年 10 月 23 日	709,397.00	27,700.00	14	3.5	937.4 4	-	-
华泰证 券	20201023 00025440	华宇软 件	2020 年 10 月 23 日	310,500.00	13,500.00	14	3.5	410.3 2	-	-
华泰证 券	20201023 00025440	阳光电 源	2020 年 10 月 23 日	592,964.00	21,200.00	14	3.5	783.5 8	-	-
华泰证 券	20201023 00025440	旋极信 息	2020 年 10 月 23 日	162,180.00	25,500.00	14	3.5	214.3 2	-	-
华泰证 券	20201023 00025440	寒锐钻 业	2020 年 10 月 23 日	674,800.00	10,000.00	14	3.5	891.7 3	-	-

华泰证 券	20201023 00025470	特 锐 德	2020 年 10 月 23 日	241,924.00	12,400.00	14	3.5	319.6 9	-	-
华泰证 券	20201023 00025470	神州泰 岳	2020 年 10 月 23 日	237,048.00	40,800.00	14	3.5	313.2 5	-	-
华泰证 券	20201023 00025470	神州泰 岳	2020 年 10 月 23 日	237,048.00	40,800.00	14	3.5	313.2 5	-	-
华泰证 券	20201023 00025470	豆神教 育	2020 年 10 月 23 日	238,815.00	14,500.00	14	3.5	315.5 9	-	-
华泰证 券	20201023 00025480	安科生 物	2020 年 10 月 23 日	326,957.00	19,900.00	14	3.5	432.0 6	-	-
华泰证 券	20201023 00025480	华测检 测	2020 年 10 月 23 日	709,397.00	27,700.00	14	3.5	937.4 4	-	-
华泰证 券	20201023 00025480	网宿科 技	2020 年 10 月 23 日	332,100.00	40,500.00	14	3.5	438.8 6	-	-
华泰证 券	20201023 00025480	机 器 人	2020 年 10 月 23 日	392,340.00	26,000.00	14	3.5	518.4 6	-	-
华泰证 券	20201023 00025480	机 器 人	2020 年 10 月 23 日	392,340.00	26,000.00	14	3.5	518.4 6	-	-
华泰证 券	20201023 00025490	网宿科 技	2020 年 10 月 23 日	332,100.00	40,500.00	14	3.5	438.8 6	-	-
华泰证 券	20201023 00025490	蓝色光 标	2020 年 10 月 23 日	306,685.00	41,500.00	14	3.5	405.2 7	-	-

华泰证 券	20201023 00025490	蓝色光 标	2020 年 10 月 23 日	306,685.00	41,500.00	14	3.5	405.2 7	-	-
华泰证 券	20201023 00025870	碧 水 源	2020 年 10 月 23 日	319,950.00	39,500.00	14	3.5	422.8	-	-
华泰证 券	20201023 00025870	碧 水 源	2020 年 10 月 23 日	319,950.00	39,500.00	14	3.5	422.8	-	-
华泰证 券	20201023 00025870	三聚环 保	2020 年 10 月 23 日	226,592.00	29,200.00	14	3.5	299.4 3	-	-
华泰证 券	20201023 00025880	三聚环 保	2020 年 10 月 23 日	226,592.00	29,200.00	14	3.5	299.4 3	-	-
华泰证 券	20201023 00025880	长信科 技	2020 年 10 月 23 日	521,716.00	50,800.00	14	3.5	689.4 3	-	-
华泰证 券	20201023 00025880	长盈精 密	2020 年 10 月 23 日	281,466.00	11,400.00	14	3.5	371.9 5	-	-
华泰证 券	20201023 00025880	长信科 技	2020 年 10 月 23 日	521,716.00	50,800.00	14	3.5	689.4 3	-	-
华泰证 券	20201023 00025880	华策影 视	2020 年 10 月 23 日	190,464.00	25,600.00	14	3.5	251.6 9	-	-
华泰证 券	20201023 00025890	长盈精 密	2020 年 10 月 23 日	281,466.00	11,400.00	14	3.5	371.9 5	-	-
华泰证 券	20201023 00025890	东方国 信	2020 年 10 月 23 日	230,560.00	17,600.00	14	3.5	304.6 8	-	-

华泰证 券	20201023 00025890	华策影 视	2020 年 10 月 23 日	190,464.00	25,600.00	14	3.5	251.6 9	-	-
华泰证 券	20201023 00025890	东方国 信	2020 年 10 月 23 日	230,560.00	17,600.00	14	3.5	304.6 8	-	-
华泰证 券	20201023 00025890	万达信 息	2020 年 10 月 23 日	416,411.00	17,300.00	14	3.5	550.2 7	-	-
华泰证 券	20201023 00025900	万达信 息	2020 年 10 月 23 日	416,411.00	17,300.00	14	3.5	550.2 7	-	-
华泰证 券	20201023 00025900	华峰超 纤	2020 年 10 月 23 日	132,042.00	17,700.00	14	3.5	174.4 9	-	-
华泰证 券	20201023 00025940	捷成股 份	2020 年 10 月 23 日	236,379.00	42,900.00	14	3.5	312.3 7	-	-
华泰证 券	20201023 00025940	捷成股 份	2020 年 10 月 23 日	236,379.00	42,900.00	14	3.5	312.3 7	-	-
华泰证 券	20201023 00025940	光线传 媒	2020 年 10 月 23 日	301,096.00	24,400.00	14	3.5	397.8 9	-	-
华泰证 券	20201023 00025940	光线传 媒	2020 年 10 月 23 日	301,096.00	24,400.00	14	3.5	397.8 9	-	-
华泰证 券	20201023 00025940	卫宁健 康	2020 年 10 月 23 日	523,614.00	27,300.00	14	3.5	691.9 4	-	-
华泰证 券	20201023 00025950	卫宁健 康	2020 年 10 月 23 日	523,614.00	27,300.00	14	3.5	691.9 4	-	-

华泰证 券	20201023 00025950	华宇软 件	2020 年 10 月 23 日	310,500.00	13,500.00	14	3.5	410.3 2	-	-
华泰证 券	20201023 00025950	阳光电 源	2020 年 10 月 23 日	592,964.00	21,200.00	14	3.5	783.5 8	-	-
华泰证 券	20201023 00025950	国瓷材 料	2020 年 10 月 23 日	652,480.00	16,000.00	14	3.5	862.2 3	-	-
华泰证 券	20201023 00025950	利亚 德	2020 年 10 月 23 日	282,310.00	37,000.00	14	3.5	373.0 6	-	-
华泰证 券	20201023 00025960	国瓷材 料	2020 年 10 月 23 日	652,480.00	16,000.00	14	3.5	862.2 3	-	-
华泰证 券	20201023 00025960	掌趣科 技	2020 年 10 月 23 日	375,970.00	57,400.00	14	3.5	496.8 3	-	-
华泰证 券	20201023 00025960	利亚 德	2020 年 10 月 23 日	282,310.00	37,000.00	14	3.5	373.0 6	-	-
华泰证 券	20201023 00025960	掌趣科 技	2020 年 10 月 23 日	375,970.00	57,400.00	14	3.5	496.8 3	-	-
华泰证 券	20201023 00025960	晶盛机 电	2020 年 10 月 23 日	379,354.00	13,400.00	14	3.5	501.3	-	-
华泰证 券	20201023 00025970	晶盛机 电	2020 年 10 月 23 日	379,354.00	13,400.00	14	3.5	501.3	-	-
华泰证 券	20201023 00025970	昆仑万 维	2020 年 10 月 23 日	429,894.00	17,100.00	14	3.5	568.0 9	-	-

华泰证 券	20201023 00025970	旋极信 息	2020 年 10 月 23 日	162,180.00	25,500.00	14	3.5	214.3 2	-	-
华泰证 券	20201023 00025970	昆仑万 维	2020 年 10 月 23 日	429,894.00	17,100.00	14	3.5	568.0 9	-	-
华泰证 券	20201023 00025970	万孚生 物	2020 年 10 月 23 日	880,330.00	11,000.00	14	3.5	1,163. 33	-	-
华泰证 券	20201023 00025980	我武生 物	2020 年 10 月 23 日	1,374,240.0 0	24,000.00	14	3.5	1,816. 01	-	-
华泰证 券	20201023 00025980	易 华 录	2020 年 10 月 23 日	850,000.00	25,000.00	14	3.5	1,123. 25	-	-
华泰证 券	20201023 00025980	欧普康 视	2020 年 10 月 23 日	1,439,110.0 0	23,000.00	14	3.5	1,901. 74	-	-
华泰证 券	20201023 00026290	特 锐 德	2020 年 10 月 23 日	485,799.00	24,900.00	14	3.5	641.9 7	-	-
华泰证 券	20201023 00026290	安科生 物	2020 年 10 月 23 日	653,914.00	39,800.00	14	3.5	864.1 3	-	-
华泰证 券	20201023 00026290	网宿科 技	2020 年 10 月 23 日	664,200.00	81,000.00	14	3.5	877.7 2	-	-
华泰证 券	20201023 00026300	豆神教 育	2020 年 10 月 23 日	475,983.00	28,900.00	14	3.5	629	-	-
华泰证 券	20201023 00026300	神州泰 岳	2020 年 10 月 23 日	473,515.00	81,500.00	14	3.5	625.7 3	-	-

华泰证 券	20201023 00026300	华测检 测	2020 年 10 月 23 日	1,418,794.0 0	55,400.00	14	3.5	1,874. 89	-	-
华泰证 券	20201023 00026300	机 器 人	2020 年 10 月 23 日	783,171.00	51,900.00	14	3.5	1,034. 93	-	-
华泰证 券	20201023 00026300	蓝色光 标	2020 年 10 月 23 日	613,370.00	83,000.00	14	3.5	810.5 5	-	-
华泰证 券	20201023 00026310	长信科 技	2020 年 10 月 23 日	1,043,432.0 0	101,600.0 0	14	3.5	1,378. 86	-	-
华泰证 券	20201023 00026310	碧 水 源	2020 年 10 月 23 日	639,900.00	79,000.00	14	3.5	845.6 1	-	-
华泰证 券	20201023 00026310	顺网科 技	2020 年 10 月 23 日	319,550.00	17,500.00	14	3.5	422.2 7	-	-
华泰证 券	20201023 00026310	大富科 技	2020 年 10 月 23 日	219,926.00	16,100.00	14	3.5	290.6 2	-	-
华泰证 券	20201023 00026310	三聚环 保	2020 年 10 月 23 日	453,960.00	58,500.00	14	3.5	599.8 9	-	-
华泰证 券	20201023 00026320	长盈精 密	2020 年 10 月 23 日	562,932.00	22,800.00	14	3.5	743.9	-	-
华泰证 券	20201023 00026320	东方国 信	2020 年 10 月 23 日	459,810.00	35,100.00	14	3.5	607.6 2	-	-
华泰证 券	20201023 00026320	华策影 视	2020 年 10 月 23 日	381,672.00	51,300.00	14	3.5	504.3 7	-	-

华泰证 券	20201023 00026320	欣旺 达	2020 年 10 月 23 日	1,209,120.0 0	45,800.00	14	3.5	1,597. 81	-	-
华泰证 券	20201023 00026320	万达信 息	2020 年 10 月 23 日	832,822.00	34,600.00	14	3.5	1,100. 55	-	-
华泰证 券	20201023 00026330	华峰超 纤	2020 年 10 月 23 日	264,084.00	35,400.00	14	3.5	348.9 8	-	-
华泰证 券	20201023 00026330	光线传 媒	2020 年 10 月 23 日	602,192.00	48,800.00	14	3.5	795.7 8	-	-
华泰证 券	20201023 00026330	易华 录	2020 年 10 月 23 日	340,000.00	10,000.00	14	3.5	449.3	-	-
华泰证 券	20201023 00026330	捷成股 份	2020 年 10 月 23 日	472,758.00	85,800.00	14	3.5	624.7 3	-	-
华泰证 券	20201023 00026330	易华 录	2020 年 10 月 23 日	459,000.00	13,500.00	14	3.5	606.5 5	-	-
华泰证 券	20201023 00026340	铁汉生 态	2020 年 10 月 23 日	258,999.00	68,700.00	14	3.5	342.2 6	-	-
华泰证 券	20201023 00026340	迪安诊 断	2020 年 10 月 23 日	694,876.00	18,200.00	14	3.5	918.2 6	-	-
华泰证 券	20201023 00026340	卫宁健 康	2020 年 10 月 23 日	1,047,228.0 0	54,600.00	14	3.5	1,383. 88	-	-
华泰证 券	20201023 00026340	开山股 份	2020 年 10 月 23 日	232,848.00	14,400.00	14	3.5	307.7	-	-

华泰证 券	20201023 00026340	华宇软 件	2020 年 10 月 23 日	623,300.00	27,100.00	14	3.5	823.6 7	-	-
华泰证 券	20201023 00026350	卫宁健 康	2020 年 10 月 23 日	326,060.00	17,000.00	14	3.5	430.8 8	-	-
华泰证 券	20201023 00026350	阳光电 源	2020 年 10 月 23 日	1,185,928.0 0	42,400.00	14	3.5	1,567. 16	-	-
华泰证 券	20201023 00026350	国瓷材 料	2020 年 10 月 23 日	1,309,038.0 0	32,100.00	14	3.5	1,729. 85	-	-
华泰证 券	20201023 00026350	我武生 物	2020 年 10 月 23 日	750,106.00	13,100.00	14	3.5	991.2 4	-	-
华泰证 券	20201023 00026350	掌趣科 技	2020 年 10 月 23 日	751,940.00	114,800.0 0	14	3.5	993.6 6	-	-
华泰证 券	20201023 00026360	利 亚 德	2020 年 10 月 23 日	565,383.00	74,100.00	14	3.5	747.1 4	-	-
华泰证 券	20201023 00026360	晶盛机 电	2020 年 10 月 23 日	755,877.00	26,700.00	14	3.5	998.8 7	-	-
华泰证 券	20201023 00026360	旋极信 息	2020 年 10 月 23 日	324,360.00	51,000.00	14	3.5	428.6 3	-	-
华泰证 券	20201023 00026360	昆仑万 维	2020 年 10 月 23 日	859,788.00	34,200.00	14	3.5	1,136. 18	-	-
华泰证 券	20201023 00026360	景 嘉 微	2020 年 10 月 23 日	597,600.00	10,000.00	14	3.5	789.7 1	-	-

华泰证 券	20201023 00026370	欧普康 视	2020 年 10 月 23 日	788,382.00	12,600.00	14	3.5	1,041. 82	-	-
华泰证 券	20201023 00026370	万孚生 物	2020 年 10 月 23 日	800,300.00	10,000.00	14	3.5	1,057. 57	-	-
华泰证 券	20201023 00026370	贝达药 业	2020 年 10 月 23 日	1,040,000.0 0	10,000.00	14	3.5	1,374. 33	-	-
华泰证 券	20201023 00026370	寒锐钻 业	2020 年 10 月 23 日	674,800.00	10,000.00	14	3.5	891.7 3	-	-
华泰证 券	20201023 00026370	普利制 药	2020 年 10 月 23 日	431,600.00	10,000.00	14	3.5	570.3 5	-	-
华泰证 券	20201026 00019310	豆神教 育	2020 年 10 月 26 日	920,176.00	57,800.00	14	3.5	1,215. 98	-	-
华泰证 券	20201026 00019310	特 锐 德	2020 年 10 月 26 日	1,065,222.0 0	49,800.00	14	3.5	1,407. 66	-	-
华泰证 券	20201026 00019320	神州泰 岳	2020 年 10 月 26 日	948,660.00	163,000.0 0	14	3.5	1,253. 62	-	-
华泰证 券	20201026 00019320	安科生 物	2020 年 10 月 26 日	1,316,584.0 0	79,600.00	14	3.5	1,739. 82	-	-
华泰证 券	20201026 00019320	华测检 测	2020 年 10 月 26 日	2,825,400.0 0	110,800.0 0	14	3.5	3,733. 67	-	-
华泰证 券	20201026 00019320	网宿科 技	2020 年 10 月 26 日	1,315,440.0 0	162,000.0 0	14	3.5	1,738. 31	-	-

华泰证 券	20201026 00019320	蓝色光 标	2020 年 10 月 26 日	1,248,320.0 0	166,000.0 0	14	3.5	1,649. 61	-	-
华泰证 券	20201026 00019330	碧 水 源	2020 年 10 月 26 日	1,262,420.0 0	158,000.0 0	14	3.5	1,668. 25	-	-
华泰证 券	20201026 00019330	机 器 人	2020 年 10 月 26 日	1,595,406.0 0	103,800.0 0	14	3.5	2,108. 28	-	-
华泰证 券	20201026 00019330	顺网科 技	2020 年 10 月 26 日	623,838.00	34,600.00	14	3.5	824.3 8	-	-
华泰证 券	20201026 00019330	三聚环 保	2020 年 10 月 26 日	912,600.00	117,000.0 0	14	3.5	1,205. 97	-	-
华泰证 券	20201026 00019330	长盈精 密	2020 年 10 月 26 日	1,141,824.0 0	45,600.00	14	3.5	1,508. 88	-	-
华泰证 券	20201026 00019340	长信科 技	2020 年 10 月 26 日	2,101,248.0 0	204,800.0 0	14	3.5	2,776. 73	-	-
华泰证 券	20201026 00019340	华策影 视	2020 年 10 月 26 日	740,772.00	102,600.0 0	14	3.5	978.9 1	-	-
华泰证 券	20201026 00019340	大富科 技	2020 年 10 月 26 日	441,920.00	32,000.00	14	3.5	583.9 8	-	-
华泰证 券	20201026 00019340	东方国 信	2020 年 10 月 26 日	920,322.00	70,200.00	14	3.5	1,216. 18	-	-
华泰证 券	20201026 00019340	铁汉生 态	2020 年 10 月 26 日	526,080.00	137,000.0 0	14	3.5	695.2	-	-

华泰证 券	20201026 00019350	捷成股 份	2020 年 10 月 26 日	942,084.00	171,600.0 0	14	3.5	1,244. 93	-	-
华泰证 券	20201026 00019350	万达信 息	2020 年 10 月 26 日	1,604,748.0 0	69,200.00	14	3.5	2,120. 62	-	-
华泰证 券	20201026 00019350	华峰超 纤	2020 年 10 月 26 日	523,212.00	70,800.00	14	3.5	691.4 1	-	-
华泰证 券	20201026 00019350	卫宁健 康	2020 年 10 月 26 日	2,061,696.0 0	109,200.0 0	14	3.5	2,724. 46	-	-
华泰证 券	20201026 00019350	易 华 录	2020 年 10 月 26 日	872,100.00	27,000.00	14	3.5	1,152. 45	-	-
华泰证 券	20201026 00019360	迪安诊 断	2020 年 10 月 26 日	1,419,040.0 0	36,200.00	14	3.5	1,875. 21	-	-
华泰证 券	20201026 00019360	光线传 媒	2020 年 10 月 26 日	1,215,120.0 0	97,600.00	14	3.5	1,605. 74	-	-
华泰证 券	20201026 00019360	卫宁健 康	2020 年 10 月 26 日	641,920.00	34,000.00	14	3.5	848.2 8	-	-
华泰证 券	20201026 00019360	利 亚 德	2020 年 10 月 26 日	1,145,586.0 0	148,200.0 0	14	3.5	1,513. 85	-	-
华泰证 券	20201026 00019360	开山股 份	2020 年 10 月 26 日	449,004.00	28,400.00	14	3.5	593.3 4	-	-
华泰证 券	20201026 00019370	国瓷材 料	2020 年 10 月 26 日	2,664,576.0 0	64,800.00	14	3.5	3,521. 15	-	-

华泰证 券	20201026 00019370	华宇软 件	2020 年 10 月 26 日	1,300,800.0 0	54,200.00	14	3.5	1,718. 96	-	-
华泰证 券	20201026 00019370	掌趣科 技	2020 年 10 月 26 日	1,515,360.0 0	229,600.0 0	14	3.5	2,002. 50	-	-
华泰证 券	20201026 00019370	阳光电 源	2020 年 10 月 26 日	2,545,696.0 0	84,800.00	14	3.5	3,364. 05	-	-
华泰证 券	20201026 00019370	晶盛机 电	2020 年 10 月 26 日	1,542,192.0 0	53,400.00	14	3.5	2,037. 96	-	-
华泰证 券	20201026 00019380	旋极信 息	2020 年 10 月 26 日	635,460.00	102,000.0 0	14	3.5	839.7 4	-	-
华泰证 券	20201026 00019380	景嘉 微	2020 年 10 月 26 日	1,211,800.0 0	20,000.00	14	3.5	1,601. 35	-	-
华泰证 券	20201026 00019380	我武生 物	2020 年 10 月 26 日	1,563,092.0 0	26,200.00	14	3.5	2,065. 57	-	-
华泰证 券	20201026 00019380	昆仑万 维	2020 年 10 月 26 日	1,777,032.0 0	68,400.00	14	3.5	2,348. 29	-	-
华泰证 券	20201026 00019380	万孚生 物	2020 年 10 月 26 日	1,609,200.0 0	20,000.00	14	3.5	2,126. 50	-	-
华泰证 券	20201026 00019390	寒锐钻 业	2020 年 10 月 26 日	1,385,600.0 0	20,000.00	14	3.5	1,831. 02	-	-
华泰证 券	20201026 00019390	中科创 达	2020 年 10 月 26 日	829,800.00	10,000.00	14	3.5	1,096. 55	-	-

华泰证 券	20201026 00019390	中科创 达	2020 年 10 月 26 日	1,941,732.0 0	23,400.00	14	3.5	2,565. 94	-	-
华泰证 券	20201026 00019390	普利制 药	2020 年 10 月 26 日	843,200.00	20,000.00	14	3.5	1,114. 26	-	-
华泰证 券	20201026 00019390	贝达药 业	2020 年 10 月 26 日	2,096,000.0 0	20,000.00	14	3.5	2,769. 80	-	-
华泰证 券	20201026 00019400	欧普康 视	2020 年 10 月 26 日	1,592,640.0 0	25,200.00	14	3.5	2,104. 62	-	-
华泰证 券	20201026 00019810	机 器 人	2020 年 10 月 26 日	1,198,860.0 0	78,000.00	14	3.5	1,584. 25	-	-
华泰证 券	20201026 00019810	蓝色光 标	2020 年 10 月 26 日	936,240.00	124,500.0 0	14	3.5	1,237. 21	-	-
华泰证 券	20201026 00019810	阳光电 源	2020 年 10 月 26 日	1,909,272.0 0	63,600.00	14	3.5	2,523. 04	-	-
华泰证 券	20201026 00019810	晶盛机 电	2020 年 10 月 26 日	1,160,976.0 0	40,200.00	14	3.5	1,534. 19	-	-
华泰证 券	20201026 00019810	豆神教 育	2020 年 10 月 26 日	692,520.00	43,500.00	14	3.5	915.1 4	-	-
华泰证 券	20201026 00019820	旋极信 息	2020 年 10 月 26 日	476,595.00	76,500.00	14	3.5	629.8	-	-
华泰证 券	20201026 00019820	卫宁健 康	2020 年 10 月 26 日	1,546,272.0 0	81,900.00	14	3.5	2,043. 35	-	-

华泰证 券	20201026 00019820	铁汉生 态	2020 年 10 月 26 日	393,984.00	102,600.0 0	14	3.5	520.6 4	-	-
华泰证 券	20201026 00019820	利 亚 德	2020 年 10 月 26 日	858,030.00	111,000.0 0	14	3.5	1,133. 86	-	-
华泰证 券	20201026 00019820	掌趣科 技	2020 年 10 月 26 日	1,136,520.0 0	172,200.0 0	14	3.5	1,501. 87	-	-
华泰证 券	20201026 00019830	三聚环 保	2020 年 10 月 26 日	683,280.00	87,600.00	14	3.5	902.9 3	-	-
华泰证 券	20201026 00019830	东方国 信	2020 年 10 月 26 日	692,208.00	52,800.00	14	3.5	914.7 3	-	-
华泰证 券	20201026 00019830	碧 水 源	2020 年 10 月 26 日	946,815.00	118,500.0 0	14	3.5	1,251. 18	-	-
华泰证 券	20201026 00019830	长盈精 密	2020 年 10 月 26 日	856,368.00	34,200.00	14	3.5	1,131. 66	-	-
华泰证 券	20201026 00019830	安科生 物	2020 年 10 月 26 日	987,438.00	59,700.00	14	3.5	1,304. 87	-	-
华泰证 券	20201026 00019840	万达信 息	2020 年 10 月 26 日	1,203,561.0 0	51,900.00	14	3.5	1,590. 47	-	-
华泰证 券	20201026 00019840	光线传 媒	2020 年 10 月 26 日	911,340.00	73,200.00	14	3.5	1,204. 31	-	-
华泰证 券	20201026 00019840	华宇软 件	2020 年 10 月 26 日	972,000.00	40,500.00	14	3.5	1,284. 47	-	-

华泰证 券	20201026 00019840	特锐 德	2020 年 10 月 26 日	795,708.00	37,200.00	14	3.5	1,051. 50	-	-
华泰证 券	20201026 00019840	华策影 视	2020 年 10 月 26 日	554,496.00	76,800.00	14	3.5	732.7 5	-	-
华泰证 券	20201026 00019850	华测检 测	2020 年 10 月 26 日	2,119,050.0 0	83,100.00	14	3.5	2,800. 25	-	-
华泰证 券	20201026 00019850	网宿科 技	2020 年 10 月 26 日	986,580.00	121,500.0 0	14	3.5	1,303. 73	-	-
华泰证 券	20201026 00019850	捷成股 份	2020 年 10 月 26 日	706,563.00	128,700.0 0	14	3.5	933.7	-	-
华泰证 券	20201026 00019850	昆仑万 维	2020 年 10 月 26 日	1,332,774.0 0	51,300.00	14	3.5	1,761. 22	-	-
华泰证 券	20201026 00019850	华峰超 纤	2020 年 10 月 26 日	392,409.00	53,100.00	14	3.5	518.5 6	-	-
华泰证 券	20201026 00019860	神州泰 岳	2020 年 10 月 26 日	712,368.00	122,400.0 0	14	3.5	941.3 7	-	-
华泰证 券	20201027 00009270	神州泰 岳	2020 年 10 月 27 日	234,681.00	41,100.00	14	3.5	310.1 2	-	-
华泰证 券	20201027 00009270	安科生 物	2020 年 10 月 27 日	328,400.00	20,000.00	14	3.5	433.9 7	-	-
华泰证 券	20201027 00009270	豆神教 育	2020 年 10 月 27 日	223,234.00	14,600.00	14	3.5	295	-	-

华泰证 券	20201027 00009270	特 锐 德	2020 年 10 月 27 日	261,450.00	12,600.00	14	3.5	345.5	-	-
华泰证 券	20201027 00009280	华宇软 件	2020 年 10 月 27 日	323,000.00	13,600.00	14	3.5	426.8 3	-	-
华泰证 券	20201027 00009280	网宿科 技	2020 年 10 月 27 日	325,992.00	40,800.00	14	3.5	430.7 9	-	-
华泰证 券	20201027 00009280	华峰超 纤	2020 年 10 月 27 日	130,670.00	17,900.00	14	3.5	172.6 8	-	-
华泰证 券	20201027 00009280	国瓷材 料	2020 年 10 月 27 日	680,225.00	16,100.00	14	3.5	898.8 9	-	-
华泰证 券	20201027 00009280	晶盛机 电	2020 年 10 月 27 日	392,580.00	13,500.00	14	3.5	518.7 8	-	-
华泰证 券	20201027 00009290	万达信 息	2020 年 10 月 27 日	400,722.00	17,400.00	14	3.5	529.5 4	-	-
华泰证 券	20201027 00009290	阳光电 源	2020 年 10 月 27 日	653,128.00	21,400.00	14	3.5	863.0 9	-	-
华泰证 券	20201027 00009290	掌趣科 技	2020 年 10 月 27 日	382,636.00	57,800.00	14	3.5	505.6 4	-	-
华泰证 券	20201027 00009290	华测检 测	2020 年 10 月 27 日	739,071.00	27,900.00	14	3.5	976.6 6	-	-
华泰证 券	20201027 00009290	利 亚 德	2020 年 10 月 27 日	290,972.00	37,400.00	14	3.5	384.5 1	-	-

华泰证 券	20201027 00009300	长信科 技	2020 年 10 月 27 日	519,687.00	51,100.00	14	3.5	686.7 5	-	-
华泰证 券	20201027 00009940	三聚环 保	2020 年 10 月 27 日	225,256.00	29,600.00	14	3.5	297.6 7	-	-
华泰证 券	20201027 00009940	华策影 视	2020 年 10 月 27 日	183,696.00	25,800.00	14	3.5	242.7 5	-	-
华泰证 券	20201027 00009950	长盈精 密	2020 年 10 月 27 日	283,404.00	11,400.00	14	3.5	374.5 1	-	-
华泰证 券	20201027 00009950	昆仑万 维	2020 年 10 月 27 日	443,760.00	17,200.00	14	3.5	586.4 1	-	-
华泰证 券	20201027 00009950	旋极信 息	2020 年 10 月 27 日	156,864.00	25,800.00	14	3.5	207.2 9	-	-
华泰证 券	20201027 00009950	卫宁健 康	2020 年 10 月 27 日	683,064.00	35,800.00	14	3.5	902.6 5	-	-
华泰证 券	20201027 00009950	光线传 媒	2020 年 10 月 27 日	309,222.00	24,600.00	14	3.5	408.6 3	-	-
华泰证 券	20201027 00009960	欣旺 达	2020 年 10 月 27 日	637,100.00	23,000.00	14	3.5	841.9 1	-	-
华泰证 券	20201027 00009960	捷成股 份	2020 年 10 月 27 日	231,016.00	43,100.00	14	3.5	305.2 8	-	-
华泰证 券	20201027 00009960	铁汉生 态	2020 年 10 月 27 日	131,752.00	34,400.00	14	3.5	174.1 1	-	-

华泰证 券	20201027 00009960	碧 水 源	2020 年 10 月 27 日	317,604.00	39,800.00	14	3.5	419.7	-	-
华泰证 券	20201027 00009960	蓝色光 标	2020 年 10 月 27 日	305,558.00	41,800.00	14	3.5	403.7 8	-	-
华泰证 券	20201027 00009970	东方国 信	2020 年 10 月 27 日	229,392.00	17,700.00	14	3.5	303.1 3	-	-
华泰证 券	20201027 00009970	机 器 人	2020 年 10 月 27 日	395,620.00	26,200.00	14	3.5	522.8	-	-
华泰证 券	20201028 00013260	铁汉生 态	2020 年 10 月 28 日	262,355.00	68,500.00	14	3.5	346.6 9	-	-
华泰证 券	20201028 00013260	东方国 信	2020 年 10 月 28 日	439,803.00	35,100.00	14	3.5	581.1 9	-	-
华泰证 券	20201028 00013260	华测检 测	2020 年 10 月 28 日	1,495,800.0 0	55,400.00	14	3.5	1,976. 65	-	-
华泰证 券	20201028 00013270	国瓷材 料	2020 年 10 月 28 日	1,356,600.0 0	32,300.00	14	3.5	1,792. 70	-	-
华泰证 券	20201028 00013270	普利制 药	2020 年 10 月 28 日	427,400.00	10,000.00	14	3.5	564.8	-	-
华泰证 券	20201028 00013270	安科生 物	2020 年 10 月 28 日	642,770.00	39,800.00	14	3.5	849.4	-	-
华泰证 券	20201028 00013270	万达信 息	2020 年 10 月 28 日	781,960.00	34,600.00	14	3.5	1,033. 33	-	-

华泰证 券	20201028 00013270	景 嘉 微	2020 年 10 月 28 日	610,000.00	10,000.00	14	3.5	806.0 9	-	-
华泰证 券	20201028 00013280	卫宁健 康	2020 年 10 月 28 日	322,848.00	17,100.00	14	3.5	426.6 3	-	-
华泰证 券	20201028 00013280	旋极信 息	2020 年 10 月 28 日	311,100.00	51,000.00	14	3.5	411.1 1	-	-
华泰证 券	20201028 00013280	万孚生 物	2020 年 10 月 28 日	809,100.00	10,000.00	14	3.5	1,069. 20	-	-
华泰证 券	20201028 00013280	机 器 人	2020 年 10 月 28 日	772,272.00	51,900.00	14	3.5	1,020. 53	-	-
华泰证 券	20201028 00013280	利 亚 德	2020 年 10 月 28 日	573,534.00	74,100.00	14	3.5	757.9 1	-	-
华泰证 券	20201028 00013290	中科创 达	2020 年 10 月 28 日	831,900.00	10,000.00	14	3.5	1,099. 33	-	-
华泰证 券	20201028 00013290	阳光电 源	2020 年 10 月 28 日	1,336,872.0 0	42,400.00	14	3.5	1,766. 63	-	-
华泰证 券	20201028 00013290	开山股 份	2020 年 10 月 28 日	228,620.00	14,200.00	14	3.5	302.1 1	-	-
华泰证 券	20201028 00013290	华策影 视	2020 年 10 月 28 日	372,438.00	51,300.00	14	3.5	492.1 6	-	-
华泰证 券	20201028 00013290	蓝色光 标	2020 年 10 月 28 日	607,560.00	83,000.00	14	3.5	802.8 7	-	-

华泰证 券	20201028 00013300	大富科 技	2020 年 10 月 28 日	192,800.00	16,000.00	14	3.5	254.7 8	-	-
华泰证 券	20201028 00013300	长信科 技	2020 年 10 月 28 日	1,078,242.0 0	102,300.0 0	14	3.5	1,424. 86	-	-
华泰证 券	20201028 00013300	卫宁健 康	2020 年 10 月 28 日	1,030,848.0 0	54,600.00	14	3.5	1,362. 23	-	-
华泰证 券	20201028 00013300	昆仑万 维	2020 年 10 月 28 日	899,460.00	34,200.00	14	3.5	1,188. 61	-	-
华泰证 券	20201028 00013300	捷成股 份	2020 年 10 月 28 日	472,758.00	85,800.00	14	3.5	624.7 3	-	-
华泰证 券	20201028 00013310	贝达药 业	2020 年 10 月 28 日	1,084,200.0 0	10,000.00	14	3.5	1,432. 73	-	-
华泰证 券	20201028 00013310	华宇软 件	2020 年 10 月 28 日	634,953.00	27,100.00	14	3.5	839.0 7	-	-
华泰证 券	20201028 00013310	豆神教 育	2020 年 10 月 28 日	421,940.00	28,900.00	14	3.5	557.5 8	-	-
华泰证 券	20201028 00013310	欧普康 视	2020 年 10 月 28 日	857,178.00	12,600.00	14	3.5	1,132. 73	-	-
华泰证 券	20201028 00013310	寒锐钻 业	2020 年 10 月 28 日	698,600.00	10,000.00	14	3.5	923.1 8	-	-
华泰证 券	20201028 00013320	三聚环 保	2020 年 10 月 28 日	440,505.00	58,500.00	14	3.5	582.1 1	-	-

华泰证 券	20201028 00013320	神州泰 岳	2020 年 10 月 28 日	467,810.00	81,500.00	14	3.5	618.2	-	-
华泰证 券	20201028 00013320	特 锐 德	2020 年 10 月 28 日	529,623.00	24,900.00	14	3.5	699.8 8	-	-
华泰证 券	20201028 00013320	我武生 物	2020 年 10 月 28 日	788,358.00	13,100.00	14	3.5	1,041. 79	-	-
华泰证 券	20201028 00013320	网宿科 技	2020 年 10 月 28 日	656,100.00	81,000.00	14	3.5	867.0 1	-	-
华泰证 券	20201028 00013330	掌趣科 技	2020 年 10 月 28 日	770,308.00	114,800.0 0	14	3.5	1,017. 94	-	-
华泰证 券	20201028 00013330	晶盛机 电	2020 年 10 月 28 日	792,189.00	26,700.00	14	3.5	1,046. 85	-	-
华泰证 券	20201028 00013330	光线传 媒	2020 年 10 月 28 日	624,152.00	48,800.00	14	3.5	824.8	-	-
华泰证 券	20201028 00013330	易 华 录	2020 年 10 月 28 日	431,460.00	13,500.00	14	3.5	570.1 6	-	-
华泰证 券	20201028 00013330	华峰超 纤	2020 年 10 月 28 日	266,562.00	35,400.00	14	3.5	352.2 5	-	-
华泰证 券	20201028 00013340	中科创 达	2020 年 10 月 28 日	973,323.00	11,700.00	14	3.5	1,286. 21	-	-
华泰证 券	20201028 00013340	碧 水 源	2020 年 10 月 28 日	631,210.00	79,000.00	14	3.5	834.1 2	-	-

华泰证 券	20201028 00013500	长信科 技	2020 年 10 月 28 日	1,606,296.0 0	152,400.0 0	14	3.5	2,122. 67	-	-
华泰证 券	20201028 00013500	晶盛机 电	2020 年 10 月 28 日	1,192,734.0 0	40,200.00	14	3.5	1,576. 16	-	-
华泰证 券	20201028 00013500	华策影 视	2020 年 10 月 28 日	557,568.00	76,800.00	14	3.5	736.8 1	-	-
华泰证 券	20201028 00013510	碧 水 源	2020 年 10 月 28 日	946,815.00	118,500.0 0	14	3.5	1,251. 18	-	-
华泰证 券	20201028 00013560	蓝色光 标	2020 年 10 月 28 日	911,340.00	124,500.0 0	14	3.5	1,204. 31	-	-
华泰证 券	20201028 00013560	华峰超 纤	2020 年 10 月 28 日	399,843.00	53,100.00	14	3.5	528.3 8	-	-
华泰证 券	20201028 00013560	长盈精 密	2020 年 10 月 28 日	886,464.00	34,200.00	14	3.5	1,171. 43	-	-
华泰证 券	20201028 00013560	网宿科 技	2020 年 10 月 28 日	984,150.00	121,500.0 0	14	3.5	1,300. 52	-	-
华泰证 券	20201028 00013560	卫宁健 康	2020 年 10 月 28 日	1,546,272.0 0	81,900.00	14	3.5	2,043. 35	-	-
华泰证 券	20201028 00013570	铁汉生 态	2020 年 10 月 28 日	392,958.00	102,600.0 0	14	3.5	519.2 8	-	-
华泰证 券	20201028 00013570	神州泰 岳	2020 年 10 月 28 日	702,576.00	122,400.0 0	14	3.5	928.4 3	-	-

华泰证 券	20201028 00013570	华宇软 件	2020 年 10 月 28 日	948,915.00	40,500.00	14	3.5	1,253. 96	-	-
华泰证 券	20201028 00013570	利 亚 德	2020 年 10 月 28 日	859,140.00	111,000.0 0	14	3.5	1,135. 33	-	-
华泰证 券	20201028 00013570	国瓷材 料	2020 年 10 月 28 日	2,016,000.0 0	48,000.00	14	3.5	2,664. 08	-	-
华泰证 券	20201028 00013580	东方国 信	2020 年 10 月 28 日	661,584.00	52,800.00	14	3.5	874.2 6	-	-
华泰证 券	20201028 00013580	华测检 测	2020 年 10 月 28 日	2,243,700.0 0	83,100.00	14	3.5	2,964. 98	-	-
华泰证 券	20201028 00013580	捷成股 份	2020 年 10 月 28 日	709,137.00	128,700.0 0	14	3.5	937.1	-	-
华泰证 券	20201028 00013580	掌趣科 技	2020 年 10 月 28 日	1,155,462.0 0	172,200.0 0	14	3.5	1,526. 91	-	-
华泰证 券	20201028 00013580	豆神教 育	2020 年 10 月 28 日	635,100.00	43,500.00	14	3.5	839.2 6	-	-
华泰证 券	20201028 00013590	旋极信 息	2020 年 10 月 28 日	466,650.00	76,500.00	14	3.5	616.6 6	-	-
华泰证 券	20201028 00013590	光线传 媒	2020 年 10 月 28 日	936,228.00	73,200.00	14	3.5	1,237. 19	-	-
华泰证 券	20201028 00013590	昆仑万 维	2020 年 10 月 28 日	1,349,190.0 0	51,300.00	14	3.5	1,782. 91	-	-

华泰证 券	20201028 00013590	机 器 人	2020 年 10 月 28 日	1,160,640.0 0	78,000.00	14	3.5	1,533. 75	-	-
华泰证 券	20201028 00013590	阳光电 源	2020 年 10 月 28 日	2,005,308.0 0	63,600.00	14	3.5	2,649. 95	-	-
华泰证 券	20201028 00013600	三聚环 保	2020 年 10 月 28 日	659,628.00	87,600.00	14	3.5	871.6 8	-	-
华泰证 券	20201028 00013600	特 锐 德	2020 年 10 月 28 日	791,244.00	37,200.00	14	3.5	1,045. 60	-	-
华泰证 券	20201028 00013600	安科生 物	2020 年 10 月 28 日	964,155.00	59,700.00	14	3.5	1,274. 10	-	-
华泰证 券	20201028 00013600	万达信 息	2020 年 10 月 28 日	1,172,940.0 0	51,900.00	14	3.5	1,550. 00	-	-
华泰证 券	20201028 00013750	长盈精 密	2020 年 10 月 28 日	590,976.00	22,800.00	14	3.5	780.9 6	-	-
华泰证 券	20201028 00013750	易 华 录	2020 年 10 月 28 日	319,600.00	10,000.00	14	3.5	422.3 4	-	-
华泰证 券	20201028 00013760	顺网科 技	2020 年 10 月 28 日	318,493.00	17,300.00	14	3.5	420.8 8	-	-
华泰证 券	20201028 00013760	迪安诊 断	2020 年 10 月 28 日	718,570.00	18,100.00	14	3.5	949.5 7	-	-
华泰证 券	20201106 00027850	神州泰 岳	2020 年 11 月 6 日	230,112.00	40,800.00	14	3.5	304.0 9	-	-

华泰证 券	20201106 00027850	三聚环 保	2020 年 11 月 6 日	236,228.00	29,200.00	14	3.5	312.1 7	-	-
华泰证 券	20201106 00027860	华策影 视	2020 年 11 月 6 日	185,088.00	25,600.00	14	3.5	244.5 9	-	-
华泰证 券	20201106 00027860	长盈精 密	2020 年 11 月 6 日	281,808.00	11,400.00	14	3.5	372.4	-	-
华泰证 券	20201106 00027860	长信科 技	2020 年 11 月 6 日	510,032.00	50,800.00	14	3.5	673.9 9	-	-
华泰证 券	20201106 00027860	东方国 信	2020 年 11 月 6 日	217,712.00	17,600.00	14	3.5	287.7	-	-
华泰证 券	20201106 00027860	万达信 息	2020 年 11 月 6 日	380,081.00	17,300.00	14	3.5	502.2 6	-	-
华泰证 券	20201106 00027870	华峰超 纤	2020 年 11 月 6 日	121,245.00	17,700.00	14	3.5	160.2 2	-	-
华泰证 券	20201106 00028460	晶盛机 电	2020 年 11 月 6 日	402,938.00	13,400.00	14	3.5	532.4 7	-	-
华泰证 券	20201106 00028460	东方国 信	2020 年 11 月 6 日	217,712.00	17,600.00	14	3.5	287.7	-	-
华泰证 券	20201106 00028460	旋极信 息	2020 年 11 月 6 日	142,035.00	25,500.00	14	3.5	187.6 9	-	-
华泰证 券	20201106 00028460	国瓷材 料	2020 年 11 月 6 日	642,560.00	16,000.00	14	3.5	849.1 2	-	-

华泰证 券	20201106 00028470	昆仑万 维	2020 年 11 月 6 日	391,590.00	17,100.00	14	3.5	517.4 7	-	-
华泰证 券	20201106 00028470	华宇软 件	2020 年 11 月 6 日	325,080.00	13,500.00	14	3.5	429.5 8	-	-
华泰证 券	20201106 00028470	神州泰 岳	2020 年 11 月 6 日	230,112.00	40,800.00	14	3.5	304.0 9	-	-
华泰证 券	20201106 00028470	特 锐 德	2020 年 11 月 6 日	288,672.00	12,400.00	14	3.5	381.4 7	-	-
华泰证 券	20201106 00028470	阳光电 源	2020 年 11 月 6 日	920,080.00	21,200.00	14	3.5	1,215. 86	-	-
华泰证 券	20201106 00028480	捷成股 份	2020 年 11 月 6 日	217,074.00	42,900.00	14	3.5	286.8 6	-	-
华泰证 券	20201106 00028480	卫宁健 康	2020 年 11 月 6 日	506,142.00	27,300.00	14	3.5	668.8 5	-	-
华泰证 券	20201106 00028480	华宇软 件	2020 年 11 月 6 日	325,080.00	13,500.00	14	3.5	429.5 8	-	-
华泰证 券	20201106 00028480	晶盛机 电	2020 年 11 月 6 日	402,938.00	13,400.00	14	3.5	532.4 7	-	-
华泰证 券	20201106 00028480	利 亚 德	2020 年 11 月 6 日	264,550.00	37,000.00	14	3.5	349.5 9	-	-
华泰证 券	20201106 00028490	华测检 测	2020 年 11 月 6 日	751,501.00	27,700.00	14	3.5	993.0 8	-	-

华泰证 券	20201106 00028490	昆仑万 维	2020 年 11 月 6 日	391,590.00	17,100.00	14	3.5	517.4 7	-	-
华泰证 券	20201106 00028490	网宿科 技	2020 年 11 月 6 日	326,835.00	40,500.00	14	3.5	431.9	-	-
华泰证 券	20201106 00028490	蓝色光 标	2020 年 11 月 6 日	299,215.00	41,500.00	14	3.5	395.4	-	-
华泰证 券	20201106 00028490	特 锐 德	2020 年 11 月 6 日	288,672.00	12,400.00	14	3.5	381.4 7	-	-
华泰证 券	20201106 00028820	东方国 信	2020 年 11 月 6 日	434,187.00	35,100.00	14	3.5	573.7 6	-	-
华泰证 券	20201106 00028820	机 器 人	2020 年 11 月 6 日	710,511.00	51,900.00	14	3.5	938.9 2	-	-
华泰证 券	20201106 00028820	寒锐钻 业	2020 年 11 月 6 日	690,600.00	10,000.00	14	3.5	912.6 1	-	-
华泰证 券	20201106 00028820	贝达药 业	2020 年 11 月 6 日	1,104,400.0 0	10,000.00	14	3.5	1,459. 43	-	-
华泰证 券	20201106 00028820	欧普康 视	2020 年 11 月 6 日	857,304.00	12,600.00	14	3.5	1,132. 90	-	-
华泰证 券	20201106 00028830	景 嘉 微	2020 年 11 月 6 日	627,000.00	10,000.00	14	3.5	828.5 6	-	-
华泰证 券	20201106 00028830	铁汉生 态	2020 年 11 月 6 日	255,564.00	68,700.00	14	3.5	337.7 2	-	-

华泰证 券	20201106 00028830	利 亚 德	2020 年 11 月 6 日	529,815.00	74,100.00	14	3.5	700.1 3	-	-
华泰证 券	20201106 00028830	我武生 物	2020 年 11 月 6 日	797,528.00	13,100.00	14	3.5	1,053. 91	-	-
华泰证 券	20201106 00028830	开山股 份	2020 年 11 月 6 日	229,824.00	14,400.00	14	3.5	303.7	-	-
华泰证 券	20201106 00028840	光线传 媒	2020 年 11 月 6 日	581,208.00	48,800.00	14	3.5	768.0 5	-	-
华泰证 券	20201106 00028840	卫宁健 康	2020 年 11 月 6 日	1,012,284.0 0	54,600.00	14	3.5	1,337. 70	-	-
华泰证 券	20201106 00028840	华策影 视	2020 年 11 月 6 日	370,899.00	51,300.00	14	3.5	490.1 3	-	-
华泰证 券	20201106 00028840	旋极信 息	2020 年 11 月 6 日	284,070.00	51,000.00	14	3.5	375.3 9	-	-
华泰证 券	20201106 00028840	华宇软 件	2020 年 11 月 6 日	652,568.00	27,100.00	14	3.5	862.3 5	-	-
华泰证 券	20201106 00028850	阳光电 源	2020 年 11 月 6 日	1,840,160.0 0	42,400.00	14	3.5	2,431. 71	-	-
华泰证 券	20201106 00028850	碧 水 源	2020 年 11 月 6 日	646,220.00	79,000.00	14	3.5	853.9 6	-	-
华泰证 券	20201106 00028850	掌趣科 技	2020 年 11 月 6 日	763,420.00	114,800.0 0	14	3.5	1,008. 83	-	-

华泰证 券	20201106 00028850	长信科 技	2020 年 11 月 6 日	1,020,064.0 0	101,600.0 0	14	3.5	1,347. 98	-	-
华泰证 券	20201106 00028850	网宿科 技	2020 年 11 月 6 日	653,670.00	81,000.00	14	3.5	863.8	-	-
华泰证 券	20201106 00028860	华峰超 纤	2020 年 11 月 6 日	242,490.00	35,400.00	14	3.5	320.4 4	-	-
华泰证 券	20201106 00028860	特 锐 德	2020 年 11 月 6 日	579,672.00	24,900.00	14	3.5	766.0 2	-	-
华泰证 券	20201106 00028860	易 华 录	2020 年 11 月 6 日	453,600.00	13,500.00	14	3.5	599.4 2	-	-
华泰证 券	20201106 00028860	国瓷材 料	2020 年 11 月 6 日	1,289,136.0 0	32,100.00	14	3.5	1,703. 55	-	-
华泰证 券	20201106 00028860	神州泰 岳	2020 年 11 月 6 日	459,660.00	81,500.00	14	3.5	607.4 3	-	-
华泰证 券	20201106 00028870	顺网科 技	2020 年 11 月 6 日	297,850.00	17,500.00	14	3.5	393.6	-	-
华泰证 券	20201106 00028870	蓝色光 标	2020 年 11 月 6 日	598,430.00	83,000.00	14	3.5	790.8 1	-	-
华泰证 券	20201106 00028870	豆神教 育	2020 年 11 月 6 日	393,907.00	28,900.00	14	3.5	520.5 4	-	-
华泰证 券	20201106 00028870	长盈精 密	2020 年 11 月 6 日	563,616.00	22,800.00	14	3.5	744.8	-	-

华泰证 券	20201106 00028870	大富科 技	2020 年 11 月 6 日	203,021.00	16,100.00	14	3.5	268.2 9	-	-
华泰证 券	20201106 00028880	安科生 物	2020 年 11 月 6 日	658,690.00	39,800.00	14	3.5	870.4 4	-	-
华泰证 券	20200826 00000570	顺网科 技	2020 年 8 月 26 日	375,375.00	17,500.00	14	3.5	496.0 5	-	-
华泰证 券	20200826 00000570	大富科 技	2020 年 8 月 26 日	228,298.00	16,100.00	14	3.5	301.6 9	-	-
华泰证 券	20200826 00000580	迪安诊 断	2020 年 8 月 26 日	765,128.00	18,200.00	14	3.5	1,011. 09	-	-
华泰证 券	20200826 00000580	贝达药 业	2020 年 8 月 26 日	1,260,400.0 0	10,000.00	14	3.5	1,665. 58	-	-
华泰证 券	20200826 00000580	开山股 份	2020 年 8 月 26 日	271,728.00	14,400.00	14	3.5	359.0 8	-	-
华泰证 券	20200831 00000560	国瓷材 料	2020 年 8 月 31 日	2,662,632.0 0	64,800.00	14	3.5	3,518. 58	-	-
华泰证 券	20200831 00000560	长信科 技	2020 年 8 月 31 日	2,414,592.0 0	204,800.0 0	14	3.5	3,190. 80	-	-
华泰证 券	20200831 00018260	安科生 物	2020 年 8 月 31 日	1,045,347.0 0	59,700.00	14	3.5	1,381. 39	-	-
华泰证 券	20200831 00018260	特 锐 德	2020 年 8 月 31 日	766,692.00	37,200.00	14	3.5	1,013. 16	-	-

华泰证 券	20200831 00018270	网宿科 技	2020 年 8 月 31 日	1,112,940.0 0	121,500.0 0	14	3.5	1,470. 71	-	-
华泰证 券	20200831 00018270	光线传 媒	2020 年 8 月 31 日	1,185,840.0 0	73,200.00	14	3.5	1,567. 05	-	-
华泰证 券	20200831 00018270	长盈精 密	2020 年 8 月 31 日	829,692.00	34,200.00	14	3.5	1,096. 41	-	-
华泰证 券	20200831 00018270	豆神教 育	2020 年 8 月 31 日	849,120.00	43,500.00	14	3.5	1,122. 08	-	-
华泰证 券	20200831 00018270	卫宁健 康	2020 年 8 月 31 日	1,736,280.0 0	81,900.00	14	3.5	2,294. 44	-	-
华泰证 券	20200831 00018280	碧 水 源	2020 年 8 月 31 日	1,153,005.0 0	118,500.0 0	14	3.5	1,523. 66	-	-
华泰证 券	20200831 00018280	昆仑万 维	2020 年 8 月 31 日	1,428,705.0 0	51,300.00	14	3.5	1,887. 99	-	-
华泰证 券	20200831 00018280	利 亚 德	2020 年 8 月 31 日	763,680.00	111,000.0 0	14	3.5	1,009. 18	-	-
华泰证 券	20200831 00018280	华峰超 纤	2020 年 8 月 31 日	381,789.00	53,100.00	14	3.5	504.5 2	-	-
华泰证 券	20200831 00018280	旋极信 息	2020 年 8 月 31 日	512,550.00	76,500.00	14	3.5	677.3 2	-	-
华泰证 券	20200831 00018290	神州泰 岳	2020 年 8 月 31 日	806,616.00	122,400.0 0	14	3.5	1,065. 92	-	-

华泰证 券	20200831 00018290	蓝色光 标	2020 年 8 月 31 日	956,160.00	124,500.0 0	14	3.5	1,263. 53	-	-
华泰证 券	20200831 00018290	东方国 信	2020 年 8 月 31 日	749,760.00	52,800.00	14	3.5	990.7 8	-	-
华泰证 券	20200831 00018290	机 器 人	2020 年 8 月 31 日	1,234,740.0 0	78,000.00	14	3.5	1,631. 67	-	-
华泰证 券	20200831 00018290	晶盛机 电	2020 年 8 月 31 日	1,047,612.0 0	40,200.00	14	3.5	1,384. 38	-	-
华泰证 券	20200831 00018300	掌趣科 技	2020 年 8 月 31 日	1,525,692.0 0	172,200.0 0	14	3.5	2,016. 15	-	-
华泰证 券	20200831 00018300	三聚环 保	2020 年 8 月 31 日	559,764.00	87,600.00	14	3.5	739.7 1	-	-
华泰证 券	20200831 00018300	华策影 视	2020 年 8 月 31 日	638,976.00	76,800.00	14	3.5	844.3 9	-	-
华泰证 券	20200831 00018300	铁汉生 态	2020 年 8 月 31 日	320,112.00	102,600.0 0	14	3.5	423.0 2	-	-
华泰证 券	20200831 00018300	捷成股 份	2020 年 8 月 31 日	740,025.00	128,700.0 0	14	3.5	977.9 2	-	-
华泰证 券	20200831 00018310	阳光电 源	2020 年 8 月 31 日	1,394,748.0 0	63,600.00	14	3.5	1,843. 11	-	-
华泰证 券	20200831 00018310	华测检 测	2020 年 8 月 31 日	2,273,616.0 0	83,100.00	14	3.5	3,004. 51	-	-

华泰证 券	20200831 00018310	华宇软 件	2020 年 8 月 31 日	1,067,580.0 0	40,500.00	14	3.5	1,410. 77	-	-
华泰证 券	20200831 00018310	万达信 息	2020 年 8 月 31 日	1,377,945.0 0	51,900.00	14	3.5	1,820. 91	-	-
华泰证 券	20200831 00018310	豆神教 育	2020 年 8 月 31 日	1,128,256.0 0	57,800.00	14	3.5	1,490. 95	-	-
华泰证 券	20200831 00018320	东方国 信	2020 年 8 月 31 日	996,840.00	70,200.00	14	3.5	1,317. 29	-	-
华泰证 券	20200831 00018320	网宿科 技	2020 年 8 月 31 日	1,483,920.0 0	162,000.0 0	14	3.5	1,960. 95	-	-
华泰证 券	20200831 00018320	寒锐钻 业	2020 年 8 月 31 日	1,473,800.0 0	20,000.00	14	3.5	1,947. 58	-	-
华泰证 券	20200831 00018320	碧 水 源	2020 年 8 月 31 日	1,537,340.0 0	158,000.0 0	14	3.5	2,031. 54	-	-
华泰证 券	20200831 00018320	神州泰 岳	2020 年 8 月 31 日	1,074,170.0 0	163,000.0 0	14	3.5	1,419. 48	-	-
华泰证 券	20200831 00018330	光线传 媒	2020 年 8 月 31 日	1,581,120.0 0	97,600.00	14	3.5	2,089. 40	-	-
华泰证 券	20200831 00018330	华宇软 件	2020 年 8 月 31 日	1,428,712.0 0	54,200.00	14	3.5	1,888. 00	-	-
华泰证 券	20200831 00018330	贝达药 业	2020 年 8 月 31 日	2,616,800.0 0	20,000.00	14	3.5	3,458. 02	-	-

华泰证 券	20200831 00018330	三聚环 保	2020 年 8 月 31 日	747,630.00	117,000.0 0	14	3.5	987.9 7	-	-
华泰证 券	20200831 00018330	利 亚 德	2020 年 8 月 31 日	1,019,616.0 0	148,200.0 0	14	3.5	1,347. 39	-	-
华泰证 券	20200831 00018340	顺网科 技	2020 年 8 月 31 日	733,866.00	34,600.00	14	3.5	969.7 8	-	-
华泰证 券	20200831 00018340	机 器 人	2020 年 8 月 31 日	1,643,154.0 0	103,800.0 0	14	3.5	2,171. 37	-	-
华泰证 券	20200831 00018340	景 嘉 微	2020 年 8 月 31 日	1,463,400.0 0	20,000.00	14	3.5	1,933. 83	-	-
华泰证 券	20200831 00018340	迪安诊 断	2020 年 8 月 31 日	1,551,532.0 0	36,200.00	14	3.5	2,050. 30	-	-
华泰证 券	20200831 00018340	昆仑万 维	2020 年 8 月 31 日	1,904,940.0 0	68,400.00	14	3.5	2,517. 32	-	-
华泰证 券	20200831 00018350	华峰超 纤	2020 年 8 月 31 日	509,052.00	70,800.00	14	3.5	672.7	-	-
华泰证 券	20200831 00018350	万达信 息	2020 年 8 月 31 日	1,837,260.0 0	69,200.00	14	3.5	2,427. 88	-	-
华泰证 券	20200831 00018350	阳光电 源	2020 年 8 月 31 日	1,859,664.0 0	84,800.00	14	3.5	2,457. 48	-	-
华泰证 券	20200831 00018350	捷成股 份	2020 年 8 月 31 日	986,700.00	171,600.0 0	14	3.5	1,303. 89	-	-

华泰证 券	20200831 00018350	旋极信 息	2020 年 8 月 31 日	683,400.00	102,000.0 0	14	3.5	903.0 9	-	-
华泰证 券	20200831 00018360	中科创 达	2020 年 8 月 31 日	2,152,800.0 0	23,400.00	14	3.5	2,844. 85	-	-
华泰证 券	20200831 00018360	特 锐 德	2020 年 8 月 31 日	1,026,378.0 0	49,800.00	14	3.5	1,356. 32	-	-
华泰证 券	20200831 00018360	我武生 物	2020 年 8 月 31 日	1,565,712.0 0	26,200.00	14	3.5	2,069. 04	-	-
华泰证 券	20200831 00018360	易 华 录	2020 年 8 月 31 日	1,054,890.0 0	27,000.00	14	3.5	1,394. 00	-	-
华泰证 券	20200831 00018360	欧普康 视	2020 年 8 月 31 日	1,645,812.0 0	25,200.00	14	3.5	2,174. 89	-	-
华泰证 券	20200831 00018370	掌趣科 技	2020 年 8 月 31 日	2,034,256.0 0	229,600.0 0	14	3.5	2,688. 20	-	-
华泰证 券	20200831 00018370	长盈精 密	2020 年 8 月 31 日	1,106,256.0 0	45,600.00	14	3.5	1,461. 88	-	-
华泰证 券	20200831 00018370	开山股 份	2020 年 8 月 31 日	556,924.00	28,400.00	14	3.5	735.9 6	-	-
华泰证 券	20200831 00018370	晶盛机 电	2020 年 8 月 31 日	1,391,604.0 0	53,400.00	14	3.5	1,838. 96	-	-
华泰证 券	20200831 00018370	安科生 物	2020 年 8 月 31 日	1,393,796.0 0	79,600.00	14	3.5	1,841. 86	-	-

华泰证 券	20200831 00018380	中科创 达	2020 年 8 月 31 日	920,000.00	10,000.00	14	3.5	1,215. 75	-	-
华泰证 券	20200831 00018380	铁汉生 态	2020 年 8 月 31 日	427,440.00	137,000.0 0	14	3.5	564.8 5	-	-
华泰证 券	20200831 00018380	蓝色光 标	2020 年 8 月 31 日	1,274,880.0 0	166,000.0 0	14	3.5	1,684. 71	-	-
华泰证 券	20200831 00018380	万孚生 物	2020 年 8 月 31 日	1,976,000.0 0	20,000.00	14	3.5	2,611. 22	-	-
华泰证 券	20200831 00018380	大富科 技	2020 年 8 月 31 日	456,640.00	32,000.00	14	3.5	603.4 3	-	-
华泰证 券	20200831 00018390	卫宁健 康	2020 年 8 月 31 日	2,315,040.0 0	109,200.0 0	14	3.5	3,059. 25	-	-
华泰证 券	20200831 00018390	华策影 视	2020 年 8 月 31 日	853,632.00	102,600.0 0	14	3.5	1,128. 05	-	-
华泰证 券	20200831 00018390	卫宁健 康	2020 年 8 月 31 日	720,800.00	34,000.00	14	3.5	952.5 1	-	-
华泰证 券	20200831 00018390	华测检 测	2020 年 8 月 31 日	3,031,488.0 0	110,800.0 0	14	3.5	4,006. 01	-	-
华泰证 券	20200831 00018390	普利制 药	2020 年 8 月 31 日	967,200.00	20,000.00	14	3.5	1,278. 12	-	-
华泰证 券	20200902 00000190	长信科 技	2020 年 9 月 2 日	1,260,336.0 0	102,300.0 0	14	3.5	1,665. 49	-	-

华泰证 券	20200902 00000190	易 华 录	2020 年 9 月 2 日	382,900.00	10,000.00	14	3.5	505.9 9	-	-
华泰证 券	20200902 00000200	国瓷材 料	2020 年 9 月 2 日	1,440,580.0 0	32,300.00	14	3.5	1,903. 68	-	-
华泰证 券	20200902 00000210	中科创 达	2020 年 9 月 2 日	904,800.00	10,000.00	14	3.5	1,195. 66	-	-
华泰证 券	20200902 00012430	蓝色光 标	2020 年 9 月 2 日	1,012,185.0 0	124,500.0 0	14	3.5	1,337. 57	-	-
华泰证 券	20200902 00012430	长盈精 密	2020 年 9 月 2 日	884,070.00	34,200.00	14	3.5	1,168. 27	-	-
华泰证 券	20200902 00012430	碧 水 源	2020 年 9 月 2 日	1,225,290.0 0	118,500.0 0	14	3.5	1,619. 18	-	-
华泰证 券	20200902 00012430	华测检 测	2020 年 9 月 2 日	2,256,165.0 0	83,100.00	14	3.5	2,981. 45	-	-
华泰证 券	20200902 00012430	昆仑万 维	2020 年 9 月 2 日	1,499,499.0 0	51,300.00	14	3.5	1,981. 54	-	-
华泰证 券	20200902 00012440	捷成股 份	2020 年 9 月 2 日	770,913.00	128,700.0 0	14	3.5	1,018. 74	-	-
华泰证 券	20200902 00012440	特 锐 德	2020 年 9 月 2 日	799,800.00	37,200.00	14	3.5	1,056. 91	-	-
华泰证 券	20200902 00012440	长信科 技	2020 年 9 月 2 日	1,877,568.0 0	152,400.0 0	14	3.5	2,481. 14	-	-

华泰证 券	20200902 00012440	华策影 视	2020 年 9 月 2 日	683,520.00	76,800.00	14	3.5	903.2 5	-	-
华泰证 券	20200902 00012440	东方国 信	2020 年 9 月 2 日	772,992.00	52,800.00	14	3.5	1,021. 48	-	-
华泰证 券	20200902 00012450	华峰超 纤	2020 年 9 月 2 日	413,649.00	53,100.00	14	3.5	546.6 2	-	-
华泰证 券	20200902 00012450	三聚环 保	2020 年 9 月 2 日	598,308.00	87,600.00	14	3.5	790.6 4	-	-
华泰证 券	20200902 00012450	网宿科 技	2020 年 9 月 2 日	1,159,110.0 0	121,500.0 0	14	3.5	1,531. 73	-	-
华泰证 券	20200902 00012450	利 亚 德	2020 年 9 月 2 日	906,870.00	111,000.0 0	14	3.5	1,198. 40	-	-
华泰证 券	20200902 00012450	卫宁健 康	2020 年 9 月 2 日	1,710,891.0 0	81,900.00	14	3.5	2,260. 89	-	-
华泰证 券	20200902 00012460	旋极信 息	2020 年 9 月 2 日	549,270.00	76,500.00	14	3.5	725.8 4	-	-
华泰证 券	20200902 00012460	铁汉生 态	2020 年 9 月 2 日	396,036.00	102,600.0 0	14	3.5	523.3 5	-	-
华泰证 券	20200902 00012460	国瓷材 料	2020 年 9 月 2 日	2,140,800.0 0	48,000.00	14	3.5	2,829. 00	-	-
华泰证 券	20200902 00012460	光线传 媒	2020 年 9 月 2 日	1,250,256.0 0	73,200.00	14	3.5	1,652. 17	-	-

华泰证 券	20200902 00012460	掌趣科 技	2020 年 9 月 2 日	1,573,908.0 0	172,200.0 0	14	3.5	2,079. 87	-	-
华泰证 券	20200902 00012470	阳光电 源	2020 年 9 月 2 日	1,415,736.0 0	63,600.00	14	3.5	1,870. 85	-	-
华泰证 券	20200902 00012470	华宇软 件	2020 年 9 月 2 日	1,059,480.0 0	40,500.00	14	3.5	1,400. 07	-	-
华泰证 券	20200902 00012470	万达信 息	2020 年 9 月 2 日	1,402,857.0 0	51,900.00	14	3.5	1,853. 83	-	-
华泰证 券	20200902 00012470	晶盛机 电	2020 年 9 月 2 日	1,043,994.0 0	40,200.00	14	3.5	1,379. 60	-	-
华泰证 券	20200902 00012470	神州泰 岳	2020 年 9 月 2 日	875,160.00	122,400.0 0	14	3.5	1,156. 50	-	-
华泰证 券	20200902 00012480	机 器 人	2020 年 9 月 2 日	1,291,680.0 0	78,000.00	14	3.5	1,706. 91	-	-
华泰证 券	20200902 00012480	安科生 物	2020 年 9 月 2 日	1,053,108.0 0	59,700.00	14	3.5	1,391. 65	-	-
华泰证 券	20200902 00012480	豆神教 育	2020 年 9 月 2 日	923,940.00	43,500.00	14	3.5	1,220. 96	-	-
华泰证 券	20200902 00012480	长盈精 密	2020 年 9 月 2 日	589,380.00	22,800.00	14	3.5	778.8 5	-	-
华泰证 券	20200902 00012480	晶盛机 电	2020 年 9 月 2 日	693,399.00	26,700.00	14	3.5	916.3	-	-

华泰证 券	20201106 00028880	捷成股 份	2020 年 11 月 6 日	434,148.00	85,800.00	14	3.5	573.7 1	-	-
华泰证 券	20201106 00028880	晶盛机 电	2020 年 11 月 6 日	802,869.00	26,700.00	14	3.5	1,060. 96	-	-
华泰证 券	20201106 00028880	易 华 录	2020 年 11 月 6 日	336,000.00	10,000.00	14	3.5	444.0 1	-	-
华泰证 券	20201106 00028880	三聚环 保	2020 年 11 月 6 日	473,265.00	58,500.00	14	3.5	625.4	-	-
华泰证 券	20201106 00028890	迪安诊 断	2020 年 11 月 6 日	627,536.00	18,200.00	14	3.5	829.2 7	-	-
华泰证 券	20201106 00028890	普利制 药	2020 年 11 月 6 日	439,900.00	10,000.00	14	3.5	581.3 1	-	-
华泰证 券	20201106 00028890	万孚生 物	2020 年 11 月 6 日	740,500.00	10,000.00	14	3.5	978.5 5	-	-
华泰证 券	20201106 00028890	昆仑万 维	2020 年 11 月 6 日	783,180.00	34,200.00	14	3.5	1,034. 95	-	-
华泰证 券	20201106 00028890	欣 旺 达	2020 年 11 月 6 日	1,382,702.0 0	45,800.00	14	3.5	1,827. 20	-	-
华泰证 券	20201106 00028900	卫宁健 康	2020 年 11 月 6 日	315,180.00	17,000.00	14	3.5	416.5	-	-
华泰证 券	20201106 00028910	万达信 息	2020 年 11 月 6 日	760,162.00	34,600.00	14	3.5	1,004. 53	-	-

华泰证 券	20201106 00028910	华测检 测	2020 年 11 月 6 日	1,503,002.0 0	55,400.00	14	3.5	1,986. 17	-	-
华泰证 券	20201106 00029290	万孚生 物	2020 年 11 月 6 日	814,550.00	11,000.00	14	3.5	1,076. 40	-	-
华泰证 券	20201106 00029290	我武生 物	2020 年 11 月 6 日	1,461,120.0 0	24,000.00	14	3.5	1,930. 82	-	-
华泰证 券	20201106 00029300	欧普康 视	2020 年 11 月 6 日	1,564,920.0 0	23,000.00	14	3.5	2,067. 99	-	-
华泰证 券	20201106 00029300	易 华 录	2020 年 11 月 6 日	840,000.00	25,000.00	14	3.5	1,110. 03	-	-
华泰证 券	20201106 00029300	寒锐钻 业	2020 年 11 月 6 日	690,600.00	10,000.00	14	3.5	912.6 1	-	-
华泰证 券	20201106 00029300	华测检 测	2020 年 11 月 6 日	751,501.00	27,700.00	14	3.5	993.0 8	-	-
华泰证 券	20201106 00029310	阳光电 源	2020 年 11 月 6 日	920,080.00	21,200.00	14	3.5	1,215. 86	-	-
华泰证 券	20201106 00029310	国瓷材 料	2020 年 11 月 6 日	642,560.00	16,000.00	14	3.5	849.1 2	-	-
华泰证 券	20201106 00029310	安科生 物	2020 年 11 月 6 日	329,345.00	19,900.00	14	3.5	435.2 2	-	-
华泰证 券	20201106 00029310	机 器 人	2020 年 11 月 6 日	355,940.00	26,000.00	14	3.5	470.3 6	-	-

华泰证 券	20201106 00029310	掌趣科 技	2020 年 11 月 6 日	381,710.00	57,400.00	14	3.5	504.4 2	-	-
华泰证 券	20201106 00029320	旋极信 息	2020 年 11 月 6 日	142,035.00	25,500.00	14	3.5	187.6 9	-	-
华泰证 券	20201106 00029320	光线传 媒	2020 年 11 月 6 日	290,604.00	24,400.00	14	3.5	384.0 2	-	-
华泰证 券	20201106 00029320	豆神教 育	2020 年 11 月 6 日	197,635.00	14,500.00	14	3.5	261.1 7	-	-
华泰证 券	20201106 00029320	碧 水 源	2020 年 11 月 6 日	323,110.00	39,500.00	14	3.5	426.9 8	-	-
华泰证 券	20201106 00029320	机 器 人	2020 年 11 月 6 日	355,940.00	26,000.00	14	3.5	470.3 6	-	-
华泰证 券	20201106 00029330	碧 水 源	2020 年 11 月 6 日	323,110.00	39,500.00	14	3.5	426.9 8	-	-
华泰证 券	20201106 00029330	长信科 技	2020 年 11 月 6 日	510,032.00	50,800.00	14	3.5	673.9 9	-	-
华泰证 券	20201106 00029330	万达信 息	2020 年 11 月 6 日	380,081.00	17,300.00	14	3.5	502.2 6	-	-
华泰证 券	20201106 00029330	华策影 视	2020 年 11 月 6 日	185,088.00	25,600.00	14	3.5	244.5 9	-	-
华泰证 券	20201106 00029330	光线传 媒	2020 年 11 月 6 日	290,604.00	24,400.00	14	3.5	384.0 2	-	-

华泰证 券	20201106 00029340	掌趣科 技	2020 年 11 月 6 日	381,710.00	57,400.00	14	3.5	504.4 2	-	-
华泰证 券	20201106 00029340	网宿科 技	2020 年 11 月 6 日	326,835.00	40,500.00	14	3.5	431.9	-	-
华泰证 券	20201106 00029340	蓝色光 标	2020 年 11 月 6 日	299,215.00	41,500.00	14	3.5	395.4	-	-
华泰证 券	20201106 00029340	长盈精 密	2020 年 11 月 6 日	281,808.00	11,400.00	14	3.5	372.4	-	-
华泰证 券	20201106 00029340	捷成股 份	2020 年 11 月 6 日	217,074.00	42,900.00	14	3.5	286.8 6	-	-
华泰证 券	20201106 00029350	卫宁健 康	2020 年 11 月 6 日	506,142.00	27,300.00	14	3.5	668.8 5	-	-
华泰证 券	20201106 00029350	利 亚 德	2020 年 11 月 6 日	264,550.00	37,000.00	14	3.5	349.5 9	-	-
华泰证 券	20201106 00029350	三聚环 保	2020 年 11 月 6 日	236,228.00	29,200.00	14	3.5	312.1 7	-	-
华泰证 券	20201109 00019360	特 锐 德	2020 年 11 月 9 日	1,178,268.0 0	49,800.00	14	3.5	1,557. 04	-	-
华泰证 券	20201109 00019360	安科生 物	2020 年 11 月 9 日	1,361,160.0 0	79,600.00	14	3.5	1,798. 73	-	-
华泰证 券	20201109 00020260	网宿科 技	2020 年 11 月 9 日	997,515.00	121,500.0 0	14	3.5	1,318. 18	-	-

华泰证 券	20201109 00020260	神州泰 岳	2020 年 11 月 9 日	706,248.00	122,400.0 0	14	3.5	933.2 8	-	-
华泰证 券	20201109 00020260	昆仑万 维	2020 年 11 月 9 日	1,210,680.0 0	51,300.00	14	3.5	1,599. 87	-	-
华泰证 券	20201109 00020260	捷成股 份	2020 年 11 月 9 日	675,675.00	128,700.0 0	14	3.5	892.8 8	-	-
华泰证 券	20201109 00020260	华峰超 纤	2020 年 11 月 9 日	373,824.00	53,100.00	14	3.5	494	-	-
华泰证 券	20201109 00020270	特 锐 德	2020 年 11 月 9 日	880,152.00	37,200.00	14	3.5	1,163. 09	-	-
华泰证 券	20201109 00020270	华测检 测	2020 年 11 月 9 日	2,242,038.0 0	83,100.00	14	3.5	2,962. 78	-	-
华泰证 券	20201109 00020270	光线传 媒	2020 年 11 月 9 日	891,576.00	73,200.00	14	3.5	1,178. 19	-	-
华泰证 券	20201109 00020270	安科生 物	2020 年 11 月 9 日	1,020,870.0 0	59,700.00	14	3.5	1,349. 05	-	-
华泰证 券	20201109 00020270	碧 水 源	2020 年 11 月 9 日	987,105.00	118,500.0 0	14	3.5	1,304. 43	-	-
华泰证 券	20201109 00020280	华策影 视	2020 年 11 月 9 日	566,016.00	76,800.00	14	3.5	747.9 7	-	-
华泰证 券	20201109 00020280	三聚环 保	2020 年 11 月 9 日	702,552.00	87,600.00	14	3.5	928.4	-	-

华泰证 券	20201109 00020280	利 亚 德	2020 年 11 月 9 日	836,940.00	111,000.0 0	14	3.5	1,105. 99	-	-
华泰证 券	20201109 00020280	华宇软 件	2020 年 11 月 9 日	1,040,445.0 0	40,500.00	14	3.5	1,374. 91	-	-
华泰证 券	20201109 00020280	卫宁健 康	2020 年 11 月 9 日	1,571,661.0 0	81,900.00	14	3.5	2,076. 90	-	-
华泰证 券	20201109 00020290	万达信 息	2020 年 11 月 9 日	1,194,738.0 0	51,900.00	14	3.5	1,578. 81	-	-
华泰证 券	20201109 00020290	长盈精 密	2020 年 11 月 9 日	885,438.00	34,200.00	14	3.5	1,170. 08	-	-
华泰证 券	20201109 00020290	豆神教 育	2020 年 11 月 9 日	604,215.00	43,500.00	14	3.5	798.4 5	-	-
华泰证 券	20201109 00020290	东方国 信	2020 年 11 月 9 日	668,976.00	52,800.00	14	3.5	884.0 3	-	-
华泰证 券	20201109 00020290	阳光电 源	2020 年 11 月 9 日	2,817,480.0 0	63,600.00	14	3.5	3,723. 21	-	-
华泰证 券	20201109 00020300	掌趣科 技	2020 年 11 月 9 日	1,184,736.0 0	172,200.0 0	14	3.5	1,565. 59	-	-
华泰证 券	20201109 00020300	机 器 人	2020 年 11 月 9 日	1,099,020.0 0	78,000.00	14	3.5	1,452. 32	-	-
华泰证 券	20201109 00020300	铁汉生 态	2020 年 11 月 9 日	384,750.00	102,600.0 0	14	3.5	508.4 3	-	-

华泰证 券	20201109 00020300	旋极信 息	2020 年 11 月 9 日	435,285.00	76,500.00	14	3.5	575.2 1	-	-
华泰证 券	20201109 00020300	晶盛机 电	2020 年 11 月 9 日	1,279,566.0 0	40,200.00	14	3.5	1,690. 90	-	-
华泰证 券	20201109 00020310	蓝色光 标	2020 年 11 月 9 日	913,830.00	124,500.0 0	14	3.5	1,207. 60	-	-
华泰证 券	20201109 00021120	网宿科 技	2020 年 11 月 9 日	1,330,020.0 0	162,000.0 0	14	3.5	1,757. 58	-	-
华泰证 券	20201109 00021120	捷成股 份	2020 年 11 月 9 日	900,900.00	171,600.0 0	14	3.5	1,190. 51	-	-
华泰证 券	20201109 00021120	顺网科 技	2020 年 11 月 9 日	602,732.00	34,600.00	14	3.5	796.4 9	-	-
华泰证 券	20201109 00021130	易 华 录	2020 年 11 月 9 日	923,670.00	27,000.00	14	3.5	1,220. 60	-	-
华泰证 券	20201109 00021130	华峰超 纤	2020 年 11 月 9 日	498,432.00	70,800.00	14	3.5	658.6 6	-	-
华泰证 券	20201109 00021130	国瓷材 料	2020 年 11 月 9 日	2,610,144.0 0	64,800.00	14	3.5	3,449. 22	-	-
华泰证 券	20201109 00021130	迪安诊 断	2020 年 11 月 9 日	1,277,498.0 0	36,200.00	14	3.5	1,688. 17	-	-
华泰证 券	20201109 00021130	万孚生 物	2020 年 11 月 9 日	1,485,000.0 0	20,000.00	14	3.5	1,962. 38	-	-

华泰证 券	20201109 00021140	我武生 物	2020 年 11 月 9 日	1,589,292.0 0	26,200.00	14	3.5	2,100. 20	-	-
华泰证 券	20201109 00021140	普利制 药	2020 年 11 月 9 日	878,600.00	20,000.00	14	3.5	1,161. 04	-	-
华泰证 券	20201109 00021140	铁汉生 态	2020 年 11 月 9 日	513,750.00	137,000.0 0	14	3.5	678.9	-	-
华泰证 券	20201109 00021140	长信科 技	2020 年 11 月 9 日	2,160,640.0 0	204,800.0 0	14	3.5	2,855. 21	-	-
华泰证 券	20201109 00021140	豆神教 育	2020 年 11 月 9 日	802,842.00	57,800.00	14	3.5	1,060. 93	-	-
华泰证 券	20201109 00021150	神州泰 岳	2020 年 11 月 9 日	940,510.00	163,000.0 0	14	3.5	1,242. 85	-	-
华泰证 券	20201109 00021150	碧 水 源	2020 年 11 月 9 日	1,316,140.0 0	158,000.0 0	14	3.5	1,739. 24	-	-
华泰证 券	20201109 00021150	东方国 信	2020 年 11 月 9 日	889,434.00	70,200.00	14	3.5	1,175. 36	-	-
华泰证 券	20201109 00021150	机 器 人	2020 年 11 月 9 日	1,462,542.0 0	103,800.0 0	14	3.5	1,932. 70	-	-
华泰证 券	20201109 00021150	华测检 测	2020 年 11 月 9 日	2,989,384.0 0	110,800.0 0	14	3.5	3,950. 37	-	-
华泰证 券	20201109 00021160	长盈精 密	2020 年 11 月 9 日	1,180,584.0 0	45,600.00	14	3.5	1,560. 10	-	-

华泰证 券	20201109 00021160	大富科 技	2020 年 11 月 9 日	419,840.00	32,000.00	14	3.5	554.8	-	-
华泰证 券	20201109 00021160	三聚环 保	2020 年 11 月 9 日	938,340.00	117,000.0 0	14	3.5	1,239. 99	-	-
华泰证 券	20201109 00021160	蓝色光 标	2020 年 11 月 9 日	1,218,440.0 0	166,000.0 0	14	3.5	1,610. 13	-	-
华泰证 券	20201109 00021160	华策影 视	2020 年 11 月 9 日	756,162.00	102,600.0 0	14	3.5	999.2 4	-	-
华泰证 券	20201109 00021170	万达信 息	2020 年 11 月 9 日	1,592,984.0 0	69,200.00	14	3.5	2,105. 08	-	-
华泰证 券	20201109 00021170	卫宁健 康	2020 年 11 月 9 日	2,095,548.0 0	109,200.0 0	14	3.5	2,769. 20	-	-
华泰证 券	20201109 00021170	卫宁健 康	2020 年 11 月 9 日	652,460.00	34,000.00	14	3.5	862.2	-	-
华泰证 券	20201109 00021170	光线传 媒	2020 年 11 月 9 日	1,188,768.0 0	97,600.00	14	3.5	1,570. 92	-	-
华泰证 券	20201109 00021170	开山股 份	2020 年 11 月 9 日	474,848.00	28,400.00	14	3.5	627.5	-	-
华泰证 券	20201109 00021180	利亚 德	2020 年 11 月 9 日	1,117,428.0 0	148,200.0 0	14	3.5	1,476. 64	-	-
华泰证 券	20201109 00021180	掌趣科 技	2020 年 11 月 9 日	1,579,648.0 0	229,600.0 0	14	3.5	2,087. 45	-	-

华泰证 券	20201109 00021180	华宇软 件	2020 年 11 月 9 日	1,392,398.0 0	54,200.00	14	3.5	1,840. 01	-	-
华泰证 券	20201109 00021180	晶盛机 电	2020 年 11 月 9 日	1,699,722.0 0	53,400.00	14	3.5	2,246. 13	-	-
华泰证 券	20201109 00021180	景 嘉 微	2020 年 11 月 9 日	1,316,000.0 0	20,000.00	14	3.5	1,739. 05	-	-
华泰证 券	20201109 00021190	阳光电 源	2020 年 11 月 9 日	3,756,640.0 0	84,800.00	14	3.5	4,964. 28	-	-
华泰证 券	20201109 00021190	昆仑万 维	2020 年 11 月 9 日	1,614,240.0 0	68,400.00	14	3.5	2,133. 17	-	-
华泰证 券	20201109 00021190	旋极信 息	2020 年 11 月 9 日	580,380.00	102,000.0 0	14	3.5	766.9 5	-	-
华泰证 券	20201109 00021190	中科创 达	2020 年 11 月 9 日	922,400.00	10,000.00	14	3.5	1,218. 92	-	-
华泰证 券	20201109 00021190	寒锐钻 业	2020 年 11 月 9 日	1,447,000.0 0	20,000.00	14	3.5	1,912. 16	-	-
华泰证 券	20201109 00021200	欧普康 视	2020 年 11 月 9 日	1,728,720.0 0	25,200.00	14	3.5	2,284. 45	-	-
华泰证 券	20201109 00021200	中科创 达	2020 年 11 月 9 日	2,158,416.0 0	23,400.00	14	3.5	2,852. 28	-	-
华泰证 券	20201109 00021200	贝达药 业	2020 年 11 月 9 日	2,207,000.0 0	20,000.00	14	3.5	2,916. 48	-	-

华泰证 券	20200902 00012490	开山股 份	2020 年 9 月 2 日	274,344.00	14,200.00	14	3.5	362.5 4	-	-
华泰证 券	20200902 00012490	华测检 测	2020 年 9 月 2 日	1,504,110.0 0	55,400.00	14	3.5	1,987. 63	-	-
华泰证 券	20200902 00012490	旋极信 息	2020 年 9 月 2 日	366,180.00	51,000.00	14	3.5	483.8 9	-	-
华泰证 券	20200902 00012490	掌趣科 技	2020 年 9 月 2 日	1,049,272.0 0	114,800.0 0	14	3.5	1,386. 58	-	-
华泰证 券	20200902 00012490	万孚生 物	2020 年 9 月 2 日	1,019,800.0 0	10,000.00	14	3.5	1,347. 63	-	-
华泰证 券	20200902 00012500	阳光电 源	2020 年 9 月 2 日	943,824.00	42,400.00	14	3.5	1,247. 23	-	-
华泰证 券	20200902 00012500	华策影 视	2020 年 9 月 2 日	456,570.00	51,300.00	14	3.5	603.3 4	-	-
华泰证 券	20200902 00012500	东方国 信	2020 年 9 月 2 日	513,864.00	35,100.00	14	3.5	679.0 5	-	-
华泰证 券	20200902 00012500	普利制 药	2020 年 9 月 2 日	474,600.00	10,000.00	14	3.5	627.1 7	-	-
华泰证 券	20200902 00012500	顺网科 技	2020 年 9 月 2 日	368,836.00	17,300.00	14	3.5	487.4	-	-
华泰证 券	20200902 00012510	景嘉 微	2020 年 9 月 2 日	734,000.00	10,000.00	14	3.5	969.9 6	-	-

华泰证 券	20200902 00012510	中科创 达	2020 年 9 月 2 日	1,058,616.0 0	11,700.00	14	3.5	1,398. 93	-	-
华泰证 券	20200902 00012510	铁汉生 态	2020 年 9 月 2 日	264,410.00	68,500.00	14	3.5	349.4 1	-	-
华泰证 券	20200902 00012510	华宇软 件	2020 年 9 月 2 日	708,936.00	27,100.00	14	3.5	936.8 4	-	-
华泰证 券	20200902 00012510	迪安诊 断	2020 年 9 月 2 日	776,671.00	18,100.00	14	3.5	1,026. 35	-	-
华泰证 券	20200902 00012520	三聚环 保	2020 年 9 月 2 日	399,555.00	58,500.00	14	3.5	528	-	-
华泰证 券	20200902 00012520	我武生 物	2020 年 9 月 2 日	789,668.00	13,100.00	14	3.5	1,043. 52	-	-
华泰证 券	20200902 00012520	昆仑万 维	2020 年 9 月 2 日	999,666.00	34,200.00	14	3.5	1,321. 03	-	-
华泰证 券	20200902 00012520	神州泰 岳	2020 年 9 月 2 日	582,725.00	81,500.00	14	3.5	770.0 5	-	-
华泰证 券	20200902 00012520	卫宁健 康	2020 年 9 月 2 日	1,140,594.0 0	54,600.00	14	3.5	1,507. 26	-	-
华泰证 券	20200902 00012530	卫宁健 康	2020 年 9 月 2 日	357,219.00	17,100.00	14	3.5	472.0 5	-	-
华泰证 券	20200902 00012530	豆神教 育	2020 年 9 月 2 日	613,836.00	28,900.00	14	3.5	811.1 6	-	-

华泰证 券	20200902 00012530	华峰超 纤	2020 年 9 月 2 日	275,766.00	35,400.00	14	3.5	364.4 2	-	-
华泰证 券	20200902 00012530	万达信 息	2020 年 9 月 2 日	935,238.00	34,600.00	14	3.5	1,235. 89	-	-
华泰证 券	20200902 00012530	特 锐 德	2020 年 9 月 2 日	535,350.00	24,900.00	14	3.5	707.4 5	-	-
华泰证 券	20200902 00012540	光线传 媒	2020 年 9 月 2 日	833,504.00	48,800.00	14	3.5	1,101. 45	-	-
华泰证 券	20200902 00012540	欧普康 视	2020 年 9 月 2 日	851,760.00	12,600.00	14	3.5	1,125. 57	-	-
华泰证 券	20200902 00012540	贝达药 业	2020 年 9 月 2 日	1,296,900.0 0	10,000.00	14	3.5	1,713. 81	-	-
华泰证 券	20200902 00012540	机 器 人	2020 年 9 月 2 日	859,464.00	51,900.00	14	3.5	1,135. 75	-	-
华泰证 券	20200902 00012540	利 亚 德	2020 年 9 月 2 日	605,397.00	74,100.00	14	3.5	800.0 1	-	-
华泰证 券	20200902 00012550	碧 水 源	2020 年 9 月 2 日	816,860.00	79,000.00	14	3.5	1,079. 45	-	-
华泰证 券	20200902 00012550	易 华 录	2020 年 9 月 2 日	516,915.00	13,500.00	14	3.5	683.0 9	-	-
华泰证 券	20200902 00012550	大富科 技	2020 年 9 月 2 日	242,880.00	16,000.00	14	3.5	320.9 6	-	-

华泰证 券	20200902 00012550	安科生 物	2020 年 9 月 2 日	702,072.00	39,800.00	14	3.5	927.7 7	-	-
华泰证 券	20200902 00012550	寒锐钻 业	2020 年 9 月 2 日	690,100.00	10,000.00	14	3.5	911.9 4	-	-
华泰证 券	20200902 00012560	捷成股 份	2020 年 9 月 2 日	513,942.00	85,800.00	14	3.5	679.1 6	-	-
华泰证 券	20200902 00012560	网宿科 技	2020 年 9 月 2 日	772,740.00	81,000.00	14	3.5	1,021. 15	-	-
华泰证 券	20200902 00012560	蓝色光 标	2020 年 9 月 2 日	674,790.00	83,000.00	14	3.5	891.7 1	-	-
华泰证 券	20200904 00003320	神州泰 岳	2020 年 9 月 4 日	281,112.00	40,800.00	14	3.5	371.4 8	-	-
华泰证 券	20200904 00003320	特 锐 德	2020 年 9 月 4 日	252,960.00	12,400.00	14	3.5	334.2 8	-	-
华泰证 券	20200904 00003360	寒锐钻 业	2020 年 9 月 4 日	679,800.00	10,000.00	14	3.5	898.3 3	-	-
华泰证 券	20200904 00003450	国瓷材 料	2020 年 9 月 4 日	672,160.00	16,000.00	14	3.5	888.2 4	-	-
华泰证 券	20200904 00003450	旋极信 息	2020 年 9 月 4 日	191,505.00	25,500.00	14	3.5	253.0 7	-	-
华泰证 券	20200904 00003450	昆仑万 维	2020 年 9 月 4 日	474,525.00	17,100.00	14	3.5	627.0 7	-	-

华泰证 券	20200904 00003450	晶盛机 电	2020 年 9 月 4 日	344,380.00	13,400.00	14	3.5	455.0 9	-	-
华泰证 券	20200904 00003450	阳光电 源	2020 年 9 月 4 日	464,068.00	21,200.00	14	3.5	613.2 5	-	-
华泰证 券	20200904 00003460	掌趣科 技	2020 年 9 月 4 日	499,954.00	57,400.00	14	3.5	660.6 7	-	-
华泰证 券	20200904 00003460	捷成股 份	2020 年 9 月 4 日	251,823.00	42,900.00	14	3.5	332.7 8	-	-
华泰证 券	20200904 00003460	华宇软 件	2020 年 9 月 4 日	342,900.00	13,500.00	14	3.5	453.1 3	-	-
华泰证 券	20200904 00003460	利亚 德	2020 年 9 月 4 日	305,620.00	37,000.00	14	3.5	403.8 7	-	-
华泰证 券	20200904 00003460	卫宁健 康	2020 年 9 月 4 日	565,656.00	27,300.00	14	3.5	747.5	-	-
华泰证 券	20200904 00003470	光线传 媒	2020 年 9 月 4 日	426,756.00	24,400.00	14	3.5	563.9 4	-	-
华泰证 券	20200904 00003470	万达信 息	2020 年 9 月 4 日	463,813.00	17,300.00	14	3.5	612.9 1	-	-
华泰证 券	20200904 00003470	东方国 信	2020 年 9 月 4 日	264,352.00	17,600.00	14	3.5	349.3 3	-	-
华泰证 券	20200904 00003470	华策影 视	2020 年 9 月 4 日	236,800.00	25,600.00	14	3.5	312.9 2	-	-

华泰证 券	20200904 00003470	长盈精 密	2020 年 9 月 4 日	282,378.00	11,400.00	14	3.5	373.1 5	-	-
华泰证 券	20200904 00003480	长信科 技	2020 年 9 月 4 日	614,680.00	50,800.00	14	3.5	812.2 8	-	-
华泰证 券	20200904 00003480	机 器 人	2020 年 9 月 4 日	423,800.00	26,000.00	14	3.5	560.0 4	-	-
华泰证 券	20200904 00003480	三聚环 保	2020 年 9 月 4 日	207,612.00	29,200.00	14	3.5	274.3 5	-	-
华泰证 券	20200904 00003480	碧 水 源	2020 年 9 月 4 日	402,110.00	39,500.00	14	3.5	531.3 8	-	-
华泰证 券	20200904 00003480	网宿科 技	2020 年 9 月 4 日	389,205.00	40,500.00	14	3.5	514.3 2	-	-
华泰证 券	20200904 00003490	蓝色光 标	2020 年 9 月 4 日	339,470.00	41,500.00	14	3.5	448.6	-	-
华泰证 券	20200904 00003490	华测检 测	2020 年 9 月 4 日	732,942.00	27,700.00	14	3.5	968.5 6	-	-
华泰证 券	20200908 00005620	阳光电 源	2020 年 9 月 8 日	456,436.00	21,200.00	14	3.5	603.1 7	-	-
华泰证 券	20200908 00005620	长信科 技	2020 年 9 月 8 日	641,604.00	50,800.00	14	3.5	847.8 6	-	-
华泰证 券	20200908 00005620	网宿科 技	2020 年 9 月 8 日	412,290.00	40,500.00	14	3.5	544.8 3	-	-

华泰证 券	20200908 00005620	万达信 息	2020 年 9 月 8 日	461,391.00	17,300.00	14	3.5	609.7 1	-	-
华泰证 券	20200908 00005620	三聚环 保	2020 年 9 月 8 日	209,948.00	29,200.00	14	3.5	277.4 4	-	-
华泰证 券	20200908 00005630	机 器 人	2020 年 9 月 8 日	440,440.00	26,000.00	14	3.5	582.0 3	-	-
华泰证 券	20200908 00005630	旋极信 息	2020 年 9 月 8 日	211,395.00	25,500.00	14	3.5	279.3 5	-	-
华泰证 券	20201110 00008870	网宿科 技	2020 年 11 月 10 日	325,992.00	40,800.00	14	3.5	430.7 9	-	-
华泰证 券	20201110 00008870	华峰超 纤	2020 年 11 月 10 日	124,405.00	17,900.00	14	3.5	164.4	-	-
华泰证 券	20201110 00008870	华宇软 件	2020 年 11 月 10 日	342,992.00	13,600.00	14	3.5	453.2 5	-	-
华泰证 券	20201110 00008870	长盈精 密	2020 年 11 月 10 日	287,394.00	11,400.00	14	3.5	379.7 8	-	-
华泰证 券	20201110 00008870	捷成股 份	2020 年 11 月 10 日	225,844.00	43,100.00	14	3.5	298.4 5	-	-
华泰证 券	20201110 00008880	光线传 媒	2020 年 11 月 10 日	298,890.00	24,600.00	14	3.5	394.9 7	-	-
华泰证 券	20201110 00008880	欣 旺 达	2020 年 11 月 10 日	713,230.00	23,000.00	14	3.5	942.5 1	-	-

华泰证 券	20201110 00008880	华策影 视	2020 年 11 月 10 日	193,758.00	25,800.00	14	3.5	256.0 4	-	-
华泰证 券	20201110 00008880	旋极信 息	2020 年 11 月 10 日	142,932.00	25,800.00	14	3.5	188.8 8	-	-
华泰证 券	20201110 00008880	利亚 德	2020 年 11 月 10 日	284,240.00	37,400.00	14	3.5	375.6 1	-	-
华泰证 券	20201110 00008890	卫宁健 康	2020 年 11 月 10 日	665,164.00	35,800.00	14	3.5	878.9 9	-	-
华泰证 券	20201110 00008890	阳光电 源	2020 年 11 月 10 日	1,010,080.0 0	21,400.00	14	3.5	1,334. 79	-	-
华泰证 券	20201110 00008890	碧 水 源	2020 年 11 月 10 日	341,086.00	39,800.00	14	3.5	450.7 3	-	-
华泰证 券	20201110 00008890	长信科 技	2020 年 11 月 10 日	526,841.00	51,100.00	14	3.5	696.2	-	-
华泰证 券	20201110 00008890	晶盛机 电	2020 年 11 月 10 日	433,620.00	13,500.00	14	3.5	573.0 1	-	-
华泰证 券	20201110 00008900	国瓷材 料	2020 年 11 月 10 日	648,669.00	16,100.00	14	3.5	857.1 9	-	-
华泰证 券	20201110 00008900	神州泰 岳	2020 年 11 月 10 日	233,037.00	41,100.00	14	3.5	307.9 5	-	-
华泰证 券	20201110 00008900	掌趣科 技	2020 年 11 月 10 日	384,948.00	57,800.00	14	3.5	508.7	-	-

华泰证 券	20201110 00008900	特 锐 德	2020 年 11 月 10 日	279,468.00	12,600.00	14	3.5	369.3 1	-	-
华泰证 券	20201110 00008910	万达信 息	2020 年 11 月 10 日	394,980.00	17,400.00	14	3.5	521.9 5	-	-
华泰证 券	20201110 00008910	安科生 物	2020 年 11 月 10 日	344,600.00	20,000.00	14	3.5	455.3 8	-	-
华泰证 券	20201110 00008910	豆神教 育	2020 年 11 月 10 日	205,422.00	14,600.00	14	3.5	271.4 6	-	-
华泰证 券	20201110 00008910	华测检 测	2020 年 11 月 10 日	750,789.00	27,900.00	14	3.5	992.1 4	-	-
华泰证 券	20201110 00008910	蓝色光 标	2020 年 11 月 10 日	298,034.00	41,800.00	14	3.5	393.8 4	-	-
华泰证 券	20201110 00008920	三聚环 保	2020 年 11 月 10 日	223,776.00	29,600.00	14	3.5	295.7 1	-	-
华泰证 券	20201110 00008920	机 器 人	2020 年 11 月 10 日	363,656.00	26,200.00	14	3.5	480.5 6	-	-
华泰证 券	20201110 00008920	东方国 信	2020 年 11 月 10 日	221,958.00	17,700.00	14	3.5	293.3 1	-	-
华泰证 券	20201110 00008920	铁汉生 态	2020 年 11 月 10 日	126,248.00	34,400.00	14	3.5	166.8 3	-	-
华泰证 券	20201110 00008920	昆仑万 维	2020 年 11 月 10 日	407,296.00	17,200.00	14	3.5	538.2 3	-	-

华泰证 券	20201111 00013680	机 器 人	2020 年 11 月 11 日	1,068,600.0 0	78,000.00	14	3.5	1,412. 12	-	-
华泰证 券	20201111 00013680	东方国 信	2020 年 11 月 11 日	648,912.00	52,800.00	14	3.5	857.5 2	-	-
华泰证 券	20201111 00013680	三聚环 保	2020 年 11 月 11 日	649,992.00	87,600.00	14	3.5	858.9 4	-	-
华泰证 券	20201111 00013680	华测检 测	2020 年 11 月 11 日	2,197,164.0 0	83,100.00	14	3.5	2,903. 48	-	-
华泰证 券	20201111 00013690	蓝色光 标	2020 年 11 月 11 日	867,765.00	124,500.0 0	14	3.5	1,146. 72	-	-
华泰证 券	20201111 00013690	捷成股 份	2020 年 11 月 11 日	671,814.00	128,700.0 0	14	3.5	887.7 8	-	-
华泰证 券	20201111 00013690	豆神教 育	2020 年 11 月 11 日	590,295.00	43,500.00	14	3.5	780.0 6	-	-
华泰证 券	20201111 00013690	万达信 息	2020 年 11 月 11 日	1,190,067.0 0	51,900.00	14	3.5	1,572. 63	-	-
华泰证 券	20201111 00013690	掌趣科 技	2020 年 11 月 11 日	1,095,192.0 0	172,200.0 0	14	3.5	1,447. 26	-	-
华泰证 券	20201111 00014710	东方国 信	2020 年 11 月 11 日	431,379.00	35,100.00	14	3.5	570.0 5	-	-
华泰证 券	20201111 00014710	机 器 人	2020 年 11 月 11 日	711,030.00	51,900.00	14	3.5	939.6	-	-

华泰证 券	20201111 00014710	迪安诊 断	2020 年 11 月 11 日	611,780.00	18,100.00	14	3.5	808.4 5	-	-
华泰证 券	20201111 00014710	三聚环 保	2020 年 11 月 11 日	434,070.00	58,500.00	14	3.5	573.6 1	-	-
华泰证 券	20201111 00014720	大富科 技	2020 年 11 月 11 日	201,920.00	16,000.00	14	3.5	266.8 3	-	-
华泰证 券	20201111 00014720	蓝色光 标	2020 年 11 月 11 日	578,510.00	83,000.00	14	3.5	764.4 8	-	-
华泰证 券	20201111 00014720	豆神教 育	2020 年 11 月 11 日	392,173.00	28,900.00	14	3.5	518.2 4	-	-
华泰证 券	20201111 00014720	万达信 息	2020 年 11 月 11 日	793,378.00	34,600.00	14	3.5	1,048. 42	-	-
华泰证 券	20201111 00014720	长盈精 密	2020 年 11 月 11 日	561,336.00	22,800.00	14	3.5	741.7 9	-	-
华泰证 券	20201111 00014730	捷成股 份	2020 年 11 月 11 日	447,876.00	85,800.00	14	3.5	591.8 5	-	-
华泰证 券	20201111 00014730	安科生 物	2020 年 11 月 11 日	672,222.00	39,800.00	14	3.5	888.3 2	-	-
华泰证 券	20201111 00014730	华测检 测	2020 年 11 月 11 日	1,464,776.0 0	55,400.00	14	3.5	1,935. 65	-	-
华泰证 券	20201111 00014730	易 华 录	2020 年 11 月 11 日	440,910.00	13,500.00	14	3.5	582.6 5	-	-

华泰证 券	20201111 00014730	掌趣科 技	2020 年 11 月 11 日	730,128.00	114,800.0 0	14	3.5	964.8 4	-	-
华泰证 券	20201111 00014740	特 锐 德	2020 年 11 月 11 日	524,892.00	24,900.00	14	3.5	693.6 3	-	-
华泰证 券	20201111 00014740	华峰超 纤	2020 年 11 月 11 日	249,216.00	35,400.00	14	3.5	329.3 3	-	-
华泰证 券	20201111 00014740	顺网科 技	2020 年 11 月 11 日	289,256.00	17,300.00	14	3.5	382.2 4	-	-
华泰证 券	20201111 00014740	易 华 录	2020 年 11 月 11 日	326,600.00	10,000.00	14	3.5	431.5 9	-	-
华泰证 券	20201111 00014740	神州泰 岳	2020 年 11 月 11 日	447,435.00	81,500.00	14	3.5	591.2 7	-	-
华泰证 券	20201111 00014750	国瓷材 料	2020 年 11 月 11 日	1,210,281.0 0	32,300.00	14	3.5	1,599. 35	-	-
华泰证 券	20201111 00014750	晶盛机 电	2020 年 11 月 11 日	818,622.00	26,700.00	14	3.5	1,081. 78	-	-
华泰证 券	20201111 00014750	长信科 技	2020 年 11 月 11 日	1,026,069.0 0	102,300.0 0	14	3.5	1,355. 92	-	-
华泰证 券	20201111 00014750	网宿科 技	2020 年 11 月 11 日	632,610.00	81,000.00	14	3.5	835.9 7	-	-
华泰证 券	20201111 00014750	碧 水 源	2020 年 11 月 11 日	678,610.00	79,000.00	14	3.5	896.7 6	-	-

华泰证 券	20201111 00014760	阳光电 源	2020 年 11 月 11 日	1,845,248.0 0	42,400.00	14	3.5	2,438. 43	-	-
华泰证 券	20201111 00014760	华宇软 件	2020 年 11 月 11 日	666,931.00	27,100.00	14	3.5	881.3 3	-	-
华泰证 券	20201111 00014760	旋极信 息	2020 年 11 月 11 日	274,890.00	51,000.00	14	3.5	363.2 6	-	-
华泰证 券	20201111 00014760	卫宁健 康	2020 年 11 月 11 日	305,235.00	17,100.00	14	3.5	403.3 6	-	-
华泰证 券	20201111 00014760	卫宁健 康	2020 年 11 月 11 日	974,610.00	54,600.00	14	3.5	1,287. 92	-	-
华泰证 券	20201111 00014770	光线传 媒	2020 年 11 月 11 日	575,352.00	48,800.00	14	3.5	760.3 1	-	-
华泰证 券	20201111 00014770	华策影 视	2020 年 11 月 11 日	372,951.00	51,300.00	14	3.5	492.8 4	-	-
华泰证 券	20201111 00014770	开山股 份	2020 年 11 月 11 日	222,940.00	14,200.00	14	3.5	294.6 1	-	-
华泰证 券	20201111 00014770	昆仑万 维	2020 年 11 月 11 日	781,470.00	34,200.00	14	3.5	1,032. 69	-	-
华泰证 券	20201111 00014770	利亚 德	2020 年 11 月 11 日	549,822.00	74,100.00	14	3.5	726.5 7	-	-
华泰证 券	20201111 00014780	我武生 物	2020 年 11 月 11 日	776,437.00	13,100.00	14	3.5	1,026. 04	-	-

华泰证 券	20201111 00014780	铁汉生 态	2020 年 11 月 11 日	243,860.00	68,500.00	14	3.5	322.2 5	-	-
华泰证 券	20201111 00014780	中科创 达	2020 年 11 月 11 日	1,028,196.0 0	11,700.00	14	3.5	1,358. 73	-	-
华泰证 券	20201111 00014780	中科创 达	2020 年 11 月 11 日	878,800.00	10,000.00	14	3.5	1,161. 31	-	-
华泰证 券	20201111 00014780	万孚生 物	2020 年 11 月 11 日	709,900.00	10,000.00	14	3.5	938.1 1	-	-
华泰证 券	20201111 00014790	贝达药 业	2020 年 11 月 11 日	1,072,300.0 0	10,000.00	14	3.5	1,417. 01	-	-
华泰证 券	20201111 00014790	普利制 药	2020 年 11 月 11 日	413,800.00	10,000.00	14	3.5	546.8 2	-	-
华泰证 券	20200908 00005630	万孚生 物	2020 年 9 月 8 日	992,420.00	11,000.00	14	3.5	1,311. 45	-	-
华泰证 券	20200908 00005630	欧普康 视	2020 年 9 月 8 日	1,357,230.0 0	23,000.00	14	3.5	1,793. 53	-	-
华泰证 券	20200908 00005750	华测检 测	2020 年 9 月 8 日	692,223.00	27,700.00	14	3.5	914.7 5	-	-
华泰证 券	20200908 00005750	安科生 物	2020 年 9 月 8 日	339,892.00	19,900.00	14	3.5	449.1 6	-	-
华泰证 券	20200908 00005750	东方国 信	2020 年 9 月 8 日	271,920.00	17,600.00	14	3.5	359.3 3	-	-

华泰证 券	20200908 00005760	神州泰 岳	2020 年 9 月 8 日	305,592.00	40,800.00	14	3.5	403.8 3	-	-
华泰证 券	20200908 00005760	碧 水 源	2020 年 9 月 8 日	416,725.00	39,500.00	14	3.5	550.6 9	-	-
华泰证 券	20200908 00005760	卫宁健 康	2020 年 9 月 8 日	576,576.00	27,300.00	14	3.5	761.9 3	-	-
华泰证 券	20200908 00005760	华峰超 纤	2020 年 9 月 8 日	150,273.00	17,700.00	14	3.5	198.5 8	-	-
华泰证 券	20200908 00005760	光线传 媒	2020 年 9 月 8 日	398,940.00	24,400.00	14	3.5	527.1 9	-	-
华泰证 券	20200908 00005770	华宇软 件	2020 年 9 月 8 日	344,790.00	13,500.00	14	3.5	455.6 3	-	-
华泰证 券	20200908 00005770	国瓷材 料	2020 年 9 月 8 日	656,000.00	16,000.00	14	3.5	866.8 8	-	-
华泰证 券	20200908 00005770	掌趣科 技	2020 年 9 月 8 日	524,636.00	57,400.00	14	3.5	693.2 9	-	-
华泰证 券	20200908 00005770	利 亚 德	2020 年 9 月 8 日	306,360.00	37,000.00	14	3.5	404.8 4	-	-
华泰证 券	20200908 00005770	长盈精 密	2020 年 9 月 8 日	279,642.00	11,400.00	14	3.5	369.5 4	-	-
华泰证 券	20200908 00005780	捷成股 份	2020 年 9 月 8 日	274,131.00	42,900.00	14	3.5	362.2 6	-	-

华泰证 券	20200908 00005780	昆仑万 维	2020 年 9 月 8 日	471,276.00	17,100.00	14	3.5	622.7 8	-	-
华泰证 券	20200908 00005780	蓝色光 标	2020 年 9 月 8 日	353,580.00	41,500.00	14	3.5	467.2 4	-	-
华泰证 券	20200908 00005780	晶盛机 电	2020 年 9 月 8 日	374,530.00	13,400.00	14	3.5	494.9 3	-	-
华泰证 券	20200908 00005780	华策影 视	2020 年 9 月 8 日	242,688.00	25,600.00	14	3.5	320.7	-	-
华泰证 券	20200908 00005790	特 锐 德	2020 年 9 月 8 日	249,612.00	12,400.00	14	3.5	329.8 5	-	-
华泰证 券	20200908 00005790	我武生 物	2020 年 9 月 8 日	1,428,000.0 0	24,000.00	14	3.5	1,887. 06	-	-
华泰证 券	20200908 00005790	豆神教 育	2020 年 9 月 8 日	301,020.00	14,500.00	14	3.5	397.7 9	-	-
华泰证 券	20200908 00005790	易 华 录	2020 年 9 月 8 日	956,250.00	25,000.00	14	3.5	1,263. 65	-	-
华泰证 券	20200909 00000610	铁汉生 态	2020 年 9 月 9 日	287,166.00	68,700.00	14	3.5	379.4 8	-	-
华泰证 券	20200909 00000610	易 华 录	2020 年 9 月 9 日	364,000.00	10,000.00	14	3.5	481.0 1	-	-
华泰证 券	20200909 00013890	光线传 媒	2020 年 9 月 9 日	768,112.00	48,800.00	14	3.5	1,015. 03	-	-

华泰证 券	20200909 00013890	国瓷材 料	2020 年 9 月 9 日	1,245,801.0 0	32,100.00	14	3.5	1,646. 29	-	-
华泰证 券	20200909 00013890	东方国 信	2020 年 9 月 9 日	512,811.00	35,100.00	14	3.5	677.6 6	-	-
华泰证 券	20200909 00013900	网宿科 技	2020 年 9 月 9 日	774,360.00	81,000.00	14	3.5	1,023. 29	-	-
华泰证 券	20200909 00013900	三聚环 保	2020 年 9 月 9 日	385,515.00	58,500.00	14	3.5	509.4 5	-	-
华泰证 券	20200909 00013900	机 器 人	2020 年 9 月 9 日	839,742.00	51,900.00	14	3.5	1,109. 69	-	-
华泰证 券	20200909 00013910	华峰超 纤	2020 年 9 月 9 日	300,546.00	35,400.00	14	3.5	397.1 6	-	-
华泰证 券	20200909 00013910	旋极信 息	2020 年 9 月 9 日	405,960.00	51,000.00	14	3.5	536.4 6	-	-
华泰证 券	20200909 00013910	掌趣科 技	2020 年 9 月 9 日	982,688.00	114,800.0 0	14	3.5	1,298. 59	-	-
华泰证 券	20200909 00013910	景 嘉 微	2020 年 9 月 9 日	654,800.00	10,000.00	14	3.5	865.3	-	-
华泰证 券	20200909 00013920	欣 旺 达	2020 年 9 月 9 日	1,181,640.0 0	45,800.00	14	3.5	1,561. 50	-	-
华泰证 券	20200909 00013920	华宇软 件	2020 年 9 月 9 日	663,950.00	27,100.00	14	3.5	877.3 9	-	-

华泰证 券	20200909 00013920	寒锐钻 业	2020 年 9 月 9 日	662,000.00	10,000.00	14	3.5	874.8 1	-	-
华泰证 券	20200909 00013920	蓝色光 标	2020 年 9 月 9 日	658,190.00	83,000.00	14	3.5	869.7 8	-	-
华泰证 券	20200909 00013920	华策影 视	2020 年 9 月 9 日	447,849.00	51,300.00	14	3.5	591.8 2	-	-
华泰证 券	20200909 00013930	迪安诊 断	2020 年 9 月 9 日	709,800.00	18,200.00	14	3.5	937.9 8	-	-
华泰证 券	20200909 00013930	开山股 份	2020 年 9 月 9 日	244,512.00	14,400.00	14	3.5	323.1 1	-	-
华泰证 券	20200909 00013930	欧普康 视	2020 年 9 月 9 日	729,162.00	12,600.00	14	3.5	963.5 6	-	-
华泰证 券	20200909 00013930	贝达药 业	2020 年 9 月 9 日	1,103,300.0 0	10,000.00	14	3.5	1,457. 97	-	-
华泰证 券	20200909 00013930	卫宁健 康	2020 年 9 月 9 日	1,097,460.0 0	54,600.00	14	3.5	1,450. 26	-	-
华泰证 券	20200909 00013940	万达信 息	2020 年 9 月 9 日	878,494.00	34,600.00	14	3.5	1,160. 90	-	-
华泰证 券	20200909 00013940	长盈精 密	2020 年 9 月 9 日	515,052.00	22,800.00	14	3.5	680.6 2	-	-
华泰证 券	20200909 00013940	华测检 测	2020 年 9 月 9 日	1,303,562.0 0	55,400.00	14	3.5	1,722. 61	-	-

华泰证 券	20200909 00013940	大富科 技	2020 年 9 月 9 日	251,804.00	16,100.00	14	3.5	332.7 5	-	-
华泰证 券	20200909 00013940	捷成股 份	2020 年 9 月 9 日	514,800.00	85,800.00	14	3.5	680.2 9	-	-
华泰证 券	20200909 00013950	顺网科 技	2020 年 9 月 9 日	369,775.00	17,500.00	14	3.5	488.6 5	-	-
华泰证 券	20200909 00013950	晶盛机 电	2020 年 9 月 9 日	688,059.00	26,700.00	14	3.5	909.2 5	-	-
华泰证 券	20200909 00013950	碧 水 源	2020 年 9 月 9 日	760,770.00	79,000.00	14	3.5	1,005. 33	-	-
华泰证 券	20200909 00013950	利 亚 德	2020 年 9 月 9 日	633,555.00	74,100.00	14	3.5	837.2 2	-	-
华泰证 券	20200909 00013950	万孚生 物	2020 年 9 月 9 日	856,500.00	10,000.00	14	3.5	1,131. 84	-	-
华泰证 券	20200909 00013960	昆仑万 维	2020 年 9 月 9 日	868,680.00	34,200.00	14	3.5	1,147. 93	-	-
华泰证 券	20200909 00013960	安科生 物	2020 年 9 月 9 日	643,168.00	39,800.00	14	3.5	849.9 3	-	-
华泰证 券	20200909 00013960	豆神教 育	2020 年 9 月 9 日	591,294.00	28,900.00	14	3.5	781.3 8	-	-
华泰证 券	20200909 00013960	卫宁健 康	2020 年 9 月 9 日	341,700.00	17,000.00	14	3.5	451.5 5	-	-

华泰证 券	20200909 00013960	易 华 录	2020 年 9 月 9 日	491,400.00	13,500.00	14	3.5	649.3 7	-	-
华泰证 券	20200909 00013970	普利制 药	2020 年 9 月 9 日	458,000.00	10,000.00	14	3.5	605.2 3	-	-
华泰证 券	20200909 00013970	阳光电 源	2020 年 9 月 9 日	864,112.00	42,400.00	14	3.5	1,141. 90	-	-
华泰证 券	20200909 00013970	长信科 技	2020 年 9 月 9 日	1,228,344.0 0	101,600.0 0	14	3.5	1,623. 22	-	-
华泰证 券	20200909 00013970	神州泰 岳	2020 年 9 月 9 日	569,685.00	81,500.00	14	3.5	752.8 2	-	-
华泰证 券	20200909 00013970	我武生 物	2020 年 9 月 9 日	753,381.00	13,100.00	14	3.5	995.5 7	-	-
华泰证 券	20200909 00013980	特 锐 德	2020 年 9 月 9 日	481,815.00	24,900.00	14	3.5	636.7	-	-
华泰证 券	20200914 00017440	网宿科 技	2020 年 9 月 14 日	1,462,860.0 0	162,000.0 0	14	3.5	1,933. 12	-	-
华泰证 券	20200914 00017450	东方国 信	2020 年 9 月 14 日	991,224.00	70,200.00	14	3.5	1,309. 87	-	-
华泰证 券	20200914 00017450	旋极信 息	2020 年 9 月 14 日	703,800.00	102,000.0 0	14	3.5	930.0 5	-	-
华泰证 券	20200914 00017450	豆神教 育	2020 年 9 月 14 日	1,124,788.0 0	57,800.00	14	3.5	1,486. 37	-	-

华泰证 券	20200914 00017450	捷成股 份	2020 年 9 月 14 日	1,129,128.0 0	171,600.0 0	14	3.5	1,492. 11	-	-
华泰证 券	20200914 00017450	寒锐钻 业	2020 年 9 月 14 日	1,397,600.0 0	20,000.00	14	3.5	1,846. 88	-	-
华泰证 券	20200914 00017460	阳光电 源	2020 年 9 月 14 日	2,079,296.0 0	84,800.00	14	3.5	2,747. 72	-	-
华泰证 券	20200914 00017460	中科创 达	2020 年 9 月 14 日	1,962,090.0 0	23,400.00	14	3.5	2,592. 84	-	-
华泰证 券	20200914 00017460	易 华 录	2020 年 9 月 14 日	985,770.00	27,000.00	14	3.5	1,302. 66	-	-
华泰证 券	20200914 00017460	我武生 物	2020 年 9 月 14 日	1,515,670.0 0	26,200.00	14	3.5	2,002. 91	-	-
华泰证 券	20200914 00017460	特 锐 德	2020 年 9 月 14 日	928,770.00	49,800.00	14	3.5	1,227. 34	-	-
华泰证 券	20200914 00017470	景 嘉 微	2020 年 9 月 14 日	1,331,400.0 0	20,000.00	14	3.5	1,759. 40	-	-
华泰证 券	20200914 00017470	迪安诊 断	2020 年 9 月 14 日	1,555,876.0 0	36,200.00	14	3.5	2,056. 04	-	-
华泰证 券	20200914 00017470	机 器 人	2020 年 9 月 14 日	1,622,394.0 0	103,800.0 0	14	3.5	2,143. 94	-	-
华泰证 券	20200914 00017470	万达信 息	2020 年 9 月 14 日	1,799,892.0 0	69,200.00	14	3.5	2,378. 50	-	-

华泰证 券	20200914 00017470	顺网科 技	2020 年 9 月 14 日	679,198.00	34,600.00	14	3.5	897.5 4	-	-
华泰证 券	20200914 00017480	昆仑万 维	2020 年 9 月 14 日	2,100,564.0 0	68,400.00	14	3.5	2,775. 83	-	-
华泰证 券	20200914 00017480	华峰超 纤	2020 年 9 月 14 日	560,736.00	70,800.00	14	3.5	740.9 9	-	-
华泰证 券	20200914 00017480	国瓷材 料	2020 年 9 月 14 日	2,569,968.0 0	64,800.00	14	3.5	3,396. 13	-	-
华泰证 券	20200914 00017480	长信科 技	2020 年 9 月 14 日	2,283,520.0 0	204,800.0 0	14	3.5	3,017. 60	-	-
华泰证 券	20200914 00017480	欧普康 视	2020 年 9 月 14 日	1,466,388.0 0	25,200.00	14	3.5	1,937. 78	-	-
华泰证 券	20200914 00017490	蓝色光 标	2020 年 9 月 14 日	1,256,620.0 0	166,000.0 0	14	3.5	1,660. 58	-	-
华泰证 券	20200914 00017490	大富科 技	2020 年 9 月 14 日	454,080.00	32,000.00	14	3.5	600.0 5	-	-
华泰证 券	20200914 00017490	普利制 药	2020 年 9 月 14 日	896,200.00	20,000.00	14	3.5	1,184. 30	-	-
华泰证 券	20200914 00017490	万孚生 物	2020 年 9 月 14 日	1,698,000.0 0	20,000.00	14	3.5	2,243. 85	-	-
华泰证 券	20200914 00017490	华策影 视	2020 年 9 月 14 日	865,944.00	102,600.0 0	14	3.5	1,144. 32	-	-

华泰证 券	20200914 00017500	卫宁健 康	2020 年 9 月 14 日	674,560.00	34,000.00	14	3.5	891.4 1	-	-
华泰证 券	20200914 00017500	开山股 份	2020 年 9 月 14 日	490,752.00	28,400.00	14	3.5	648.5 1	-	-
华泰证 券	20200914 00017500	卫宁健 康	2020 年 9 月 14 日	2,166,528.0 0	109,200.0 0	14	3.5	2,863. 00	-	-
华泰证 券	20200914 00017500	长盈精 密	2020 年 9 月 14 日	1,130,880.0 0	45,600.00	14	3.5	1,494. 42	-	-
华泰证 券	20200914 00017500	掌趣科 技	2020 年 9 月 14 日	1,834,504.0 0	229,600.0 0	14	3.5	2,424. 24	-	-
华泰证 券	20200914 00017510	中科创 达	2020 年 9 月 14 日	838,500.00	10,000.00	14	3.5	1,108. 05	-	-
华泰证 券	20200914 00017510	铁汉生 态	2020 年 9 月 14 日	550,740.00	137,000.0 0	14	3.5	727.7 8	-	-
华泰证 券	20200914 00017510	安科生 物	2020 年 9 月 14 日	1,272,804.0 0	79,600.00	14	3.5	1,681. 97	-	-
华泰证 券	20200914 00017510	晶盛机 电	2020 年 9 月 14 日	1,650,594.0 0	53,400.00	14	3.5	2,181. 21	-	-
华泰证 券	20200914 00017510	华测检 测	2020 年 9 月 14 日	2,645,904.0 0	110,800.0 0	14	3.5	3,496. 48	-	-
华泰证 券	20200914 00017520	神州泰 岳	2020 年 9 月 14 日	1,035,050.0 0	163,000.0 0	14	3.5	1,367. 78	-	-

华泰证 券	20200914 00017520	光线传 媒	2020 年 9 月 14 日	1,618,208.0 0	97,600.00	14	3.5	2,138. 41	-	-
华泰证 券	20200914 00017520	华宇软 件	2020 年 9 月 14 日	1,310,556.0 0	54,200.00	14	3.5	1,731. 86	-	-
华泰证 券	20200914 00017520	碧 水 源	2020 年 9 月 14 日	1,504,160.0 0	158,000.0 0	14	3.5	1,987. 70	-	-
华泰证 券	20200914 00017520	三聚环 保	2020 年 9 月 14 日	765,180.00	117,000.0 0	14	3.5	1,011. 16	-	-
华泰证 券	20200914 00017530	利 亚 德	2020 年 9 月 14 日	1,345,656.0 0	148,200.0 0	14	3.5	1,778. 24	-	-
华泰证 券	20200914 00017530	贝达药 业	2020 年 9 月 14 日	2,163,200.0 0	20,000.00	14	3.5	2,858. 60	-	-
华泰证 券	20201111 00014790	景 嘉 微	2020 年 11 月 11 日	616,400.00	10,000.00	14	3.5	814.5 5	-	-
华泰证 券	20201111 00014790	寒锐钻 业	2020 年 11 月 11 日	683,500.00	10,000.00	14	3.5	903.2 2	-	-
华泰证 券	20201111 00014790	欧普康 视	2020 年 11 月 11 日	836,640.00	12,600.00	14	3.5	1,105. 59	-	-
华泰证 券	20201111 00014800	神州泰 岳	2020 年 11 月 11 日	671,976.00	122,400.0 0	14	3.5	887.9 9	-	-
华泰证 券	20201111 00014800	特 锐 德	2020 年 11 月 11 日	784,176.00	37,200.00	14	3.5	1,036. 26	-	-

华泰证 券	20201111 00014800	国瓷材 料	2020 年 11 月 11 日	1,798,560.0 0	48,000.00	14	3.5	2,376. 74	-	-
华泰证 券	20201111 00014800	华峰超 纤	2020 年 11 月 11 日	373,824.00	53,100.00	14	3.5	494	-	-
华泰证 券	20201111 00014800	晶盛机 电	2020 年 11 月 11 日	1,232,532.0 0	40,200.00	14	3.5	1,628. 75	-	-
华泰证 券	20201111 00014810	长信科 技	2020 年 11 月 11 日	1,528,572.0 0	152,400.0 0	14	3.5	2,019. 96	-	-
华泰证 券	20201111 00014810	长盈精 密	2020 年 11 月 11 日	842,004.00	34,200.00	14	3.5	1,112. 68	-	-
华泰证 券	20201111 00014810	网宿科 技	2020 年 11 月 11 日	948,915.00	121,500.0 0	14	3.5	1,253. 96	-	-
华泰证 券	20201111 00014810	安科生 物	2020 年 11 月 11 日	1,008,333.0 0	59,700.00	14	3.5	1,332. 48	-	-
华泰证 券	20201111 00014810	碧 水 源	2020 年 11 月 11 日	1,017,915.0 0	118,500.0 0	14	3.5	1,345. 14	-	-
华泰证 券	20201111 00014820	旋极信 息	2020 年 11 月 11 日	412,335.00	76,500.00	14	3.5	544.8 9	-	-
华泰证 券	20201111 00014820	阳光电 源	2020 年 11 月 11 日	2,767,872.0 0	63,600.00	14	3.5	3,657. 65	-	-
华泰证 券	20201111 00014820	华策影 视	2020 年 11 月 11 日	558,336.00	76,800.00	14	3.5	737.8 2	-	-

华泰证 券	20201111 00014820	光线传 媒	2020 年 11 月 11 日	863,028.00	73,200.00	14	3.5	1,140. 46	-	-
华泰证 券	20201111 00014820	卫宁健 康	2020 年 11 月 11 日	1,461,915.0 0	81,900.00	14	3.5	1,931. 87	-	-
华泰证 券	20201111 00014830	华宇软 件	2020 年 11 月 11 日	996,705.00	40,500.00	14	3.5	1,317. 11	-	-
华泰证 券	20201111 00014830	利 亚 德	2020 年 11 月 11 日	823,620.00	111,000.0 0	14	3.5	1,088. 39	-	-
华泰证 券	20201111 00014830	昆仑万 维	2020 年 11 月 11 日	1,172,205.0 0	51,300.00	14	3.5	1,549. 03	-	-
华泰证 券	20201111 00014830	铁汉生 态	2020 年 11 月 11 日	365,256.00	102,600.0 0	14	3.5	482.6 7	-	-
华泰证 券	20201120 00021160	华测检 测	2020 年 11 月 20 日	1,440,954.0 0	55,400.00	14	3.5	1,904. 17	-	-
华泰证 券	20201120 00021160	欣 旺 达	2020 年 11 月 20 日	1,288,354.0 0	45,800.00	14	3.5	1,702. 52	-	-
华泰证 券	20201120 00021160	万达信 息	2020 年 11 月 20 日	746,322.00	34,600.00	14	3.5	986.2 4	-	-
华泰证 券	20201120 00021170	万孚生 物	2020 年 11 月 20 日	674,600.00	10,000.00	14	3.5	891.4 6	-	-
华泰证 券	20201120 00021170	昆仑万 维	2020 年 11 月 20 日	765,738.00	34,200.00	14	3.5	1,011. 90	-	-

华泰证 券	20201120 00021170	迪安诊 断	2020 年 11 月 20 日	613,158.00	18,200.00	17	3.5	983.9	-	-
华泰证 券	20201120 00021170	易 华 录	2020 年 11 月 20 日	314,300.00	10,000.00	14	3.5	415.3 4	-	-
华泰证 券	20201120 00021170	普利制 药	2020 年 11 月 20 日	409,600.00	10,000.00	14	3.5	541.2 7	-	-
华泰证 券	20201120 00021180	晶盛机 电	2020 年 11 月 20 日	774,300.00	26,700.00	14	3.5	1,023. 21	-	-
华泰证 券	20201120 00021180	三聚环 保	2020 年 11 月 20 日	421,200.00	58,500.00	14	3.5	556.6	-	-
华泰证 券	20201120 00021180	大富科 技	2020 年 11 月 20 日	197,869.00	16,100.00	14	3.5	261.4 8	-	-
华泰证 券	20201120 00021180	捷成股 份	2020 年 11 月 20 日	447,018.00	85,800.00	14	3.5	590.7 2	-	-
华泰证 券	20201120 00021180	长盈精 密	2020 年 11 月 20 日	598,728.00	22,800.00	14	3.5	791.2	-	-
华泰证 券	20201120 00021190	安科生 物	2020 年 11 月 20 日	654,710.00	39,800.00	14	3.5	865.1 8	-	-
华泰证 券	20201120 00021190	蓝色光 标	2020 年 11 月 20 日	573,530.00	83,000.00	14	3.5	757.9	-	-
华泰证 券	20201120 00021190	易 华 录	2020 年 11 月 20 日	424,305.00	13,500.00	14	3.5	560.7 1	-	-

华泰证 券	20201120 00021190	华峰超 纤	2020 年 11 月 20 日	252,402.00	35,400.00	14	3.5	333.5 4	-	-
华泰证 券	20201120 00021190	顺网科 技	2020 年 11 月 20 日	287,175.00	17,500.00	14	3.5	379.4 9	-	-
华泰证 券	20201120 00021200	长信科 技	2020 年 11 月 20 日	1,002,792.0 0	101,600.0 0	14	3.5	1,325. 16	-	-
华泰证 券	20201120 00021200	国瓷材 料	2020 年 11 月 20 日	1,264,740.0 0	32,100.00	14	3.5	1,671. 31	-	-
华泰证 券	20201120 00021200	网宿科 技	2020 年 11 月 20 日	634,230.00	81,000.00	14	3.5	838.1 1	-	-
华泰证 券	20201120 00021200	特 锐 德	2020 年 11 月 20 日	561,495.00	24,900.00	14	3.5	742	-	-
华泰证 券	20201120 00021200	阳光电 源	2020 年 11 月 20 日	1,936,408.0 0	42,400.00	14	3.5	2,558. 90	-	-
华泰证 券	20201120 00021210	掌趣科 技	2020 年 11 月 20 日	717,500.00	114,800.0 0	14	3.5	948.1 5	-	-
华泰证 券	20201120 00021210	光线传 媒	2020 年 11 月 20 日	613,904.00	48,800.00	14	3.5	811.2 5	-	-
华泰证 券	20201120 00021210	开山股 份	2020 年 11 月 20 日	221,184.00	14,400.00	14	3.5	292.2 9	-	-
华泰证 券	20201120 00021210	卫宁健 康	2020 年 11 月 20 日	903,084.00	54,600.00	14	3.5	1,193. 40	-	-

华泰证 券	20201120 00021210	利 亚 德	2020 年 11 月 20 日	573,534.00	74,100.00	14	3.5	757.9 1	-	-
华泰证 券	20201120 00021220	景 嘉 微	2020 年 11 月 20 日	599,500.00	10,000.00	14	3.5	792.2 2	-	-
华泰证 券	20201120 00021220	铁汉生 态	2020 年 11 月 20 日	233,580.00	68,700.00	14	3.5	308.6 7	-	-
华泰证 券	20201120 00021220	我武生 物	2020 年 11 月 20 日	796,480.00	13,100.00	14	3.5	1,052. 52	-	-
华泰证 券	20201120 00021220	寒锐钻 业	2020 年 11 月 20 日	725,100.00	10,000.00	14	3.5	958.2	-	-
华泰证 券	20201120 00021220	欧普康 视	2020 年 11 月 20 日	822,780.00	12,600.00	14	3.5	1,087. 28	-	-
华泰证 券	20201120 00021230	机 器 人	2020 年 11 月 20 日	720,372.00	51,900.00	14	3.5	951.9 5	-	-
华泰证 券	20201120 00021230	贝达药 业	2020 年 11 月 20 日	1,088,700.0 0	10,000.00	14	3.5	1,438. 68	-	-
华泰证 券	20201120 00021230	东方国 信	2020 年 11 月 20 日	439,452.00	35,100.00	14	3.5	580.7 2	-	-
华泰证 券	20201120 00021270	寒锐钻 业	2020 年 11 月 20 日	725,100.00	10,000.00	14	3.5	958.2	-	-
华泰证 券	20201120 00021270	特 锐 德	2020 年 11 月 20 日	279,620.00	12,400.00	14	3.5	369.5 1	-	-

华泰证 券	20201120 00021280	蓝色光 标	2020 年 11 月 20 日	286,765.00	41,500.00	14	3.5	378.9 5	-	-
华泰证 券	20201120 00021280	万达信 息	2020 年 11 月 20 日	373,161.00	17,300.00	14	3.5	493.1 2	-	-
华泰证 券	20201120 00021280	晶盛机 电	2020 年 11 月 20 日	388,600.00	13,400.00	14	3.5	513.5 2	-	-
华泰证 券	20201120 00021280	晶盛机 电	2020 年 11 月 20 日	388,600.00	13,400.00	14	3.5	513.5 2	-	-
华泰证 券	20201120 00021280	长信科 技	2020 年 11 月 20 日	501,396.00	50,800.00	14	3.5	662.5 8	-	-
华泰证 券	20201120 00021290	网宿科 技	2020 年 11 月 20 日	317,115.00	40,500.00	14	3.5	419.0 6	-	-
华泰证 券	20201120 00021290	华宇软 件	2020 年 11 月 20 日	328,455.00	13,500.00	14	3.5	434.0 4	-	-
华泰证 券	20201120 00021290	华策影 视	2020 年 11 月 20 日	187,904.00	25,600.00	14	3.5	248.3 1	-	-
华泰证 券	20201120 00021290	利 亚 德	2020 年 11 月 20 日	286,380.00	37,000.00	14	3.5	378.4 4	-	-
华泰证 券	20201120 00021290	昆仑万 维	2020 年 11 月 20 日	382,869.00	17,100.00	14	3.5	505.9 5	-	-
华泰证 券	20201120 00021300	东方国 信	2020 年 11 月 20 日	220,352.00	17,600.00	14	3.5	291.1 9	-	-

华泰证 券	20201120 00021300	三聚环 保	2020 年 11 月 20 日	210,240.00	29,200.00	14	3.5	277.8 3	-	-
华泰证 券	20201120 00021300	机 器 人	2020 年 11 月 20 日	360,880.00	26,000.00	14	3.5	476.8 9	-	-
华泰证 券	20201120 00021300	机 器 人	2020 年 11 月 20 日	360,880.00	26,000.00	14	3.5	476.8 9	-	-
华泰证 券	20201120 00021300	东方国 信	2020 年 11 月 20 日	220,352.00	17,600.00	14	3.5	291.1 9	-	-
华泰证 券	20201120 00021310	三聚环 保	2020 年 11 月 20 日	210,240.00	29,200.00	14	3.5	277.8 3	-	-
华泰证 券	20201120 00021310	捷成股 份	2020 年 11 月 20 日	223,509.00	42,900.00	14	3.5	295.3 6	-	-
华泰证 券	20201120 00021310	捷成股 份	2020 年 11 月 20 日	223,509.00	42,900.00	14	3.5	295.3 6	-	-
华泰证 券	20201120 00021310	华测检 测	2020 年 11 月 20 日	720,477.00	27,700.00	14	3.5	952.0 9	-	-
华泰证 券	20201120 00021310	华测检 测	2020 年 11 月 20 日	720,477.00	27,700.00	14	3.5	952.0 9	-	-
华泰证 券	20201120 00021320	豆神教 育	2020 年 11 月 20 日	193,285.00	14,500.00	14	3.5	255.4 2	-	-
华泰证 券	20201120 00021320	蓝色光 标	2020 年 11 月 20 日	286,765.00	41,500.00	14	3.5	378.9 5	-	-

华泰证 券	20201120 00021320	安科生 物	2020 年 11 月 20 日	327,355.00	19,900.00	14	3.5	432.5 9	-	-
华泰证 券	20201120 00021320	万达信 息	2020 年 11 月 20 日	373,161.00	17,300.00	14	3.5	493.1 2	-	-
华泰证 券	20201120 00021320	特 锐 德	2020 年 11 月 20 日	279,620.00	12,400.00	14	3.5	369.5 1	-	-
华泰证 券	20201120 00021330	华峰超 纤	2020 年 11 月 20 日	126,201.00	17,700.00	14	3.5	166.7 7	-	-
华泰证 券	20201120 00021330	掌趣科 技	2020 年 11 月 20 日	358,750.00	57,400.00	14	3.5	474.0 8	-	-
华泰证 券	20201120 00021330	掌趣科 技	2020 年 11 月 20 日	358,750.00	57,400.00	14	3.5	474.0 8	-	-
华泰证 券	20201120 00021330	神州泰 岳	2020 年 11 月 20 日	249,696.00	40,800.00	14	3.5	329.9 7	-	-
华泰证 券	20201120 00021330	神州泰 岳	2020 年 11 月 20 日	249,696.00	40,800.00	14	3.5	329.9 7	-	-
华泰证 券	20201120 00021340	国瓷材 料	2020 年 11 月 20 日	630,400.00	16,000.00	14	3.5	833.0 5	-	-
华泰证 券	20201120 00021340	国瓷材 料	2020 年 11 月 20 日	630,400.00	16,000.00	14	3.5	833.0 5	-	-
华泰证 券	20201120 00021340	长信科 技	2020 年 11 月 20 日	501,396.00	50,800.00	14	3.5	662.5 8	-	-

华泰证 券	20201120 00021340	网宿科 技	2020 年 11 月 20 日	317,115.00	40,500.00	14	3.5	419.0 6	-	-
华泰证 券	20201120 00021340	碧 水 源	2020 年 11 月 20 日	341,675.00	39,500.00	14	3.5	451.5 1	-	-
华泰证 券	20201120 00021350	碧 水 源	2020 年 11 月 20 日	341,675.00	39,500.00	14	3.5	451.5 1	-	-
华泰证 券	20201120 00021350	阳光电 源	2020 年 11 月 20 日	968,204.00	21,200.00	14	3.5	1,279. 45	-	-
华泰证 券	20201120 00021350	阳光电 源	2020 年 11 月 20 日	968,204.00	21,200.00	14	3.5	1,279. 45	-	-
华泰证 券	20201120 00021350	华宇软 件	2020 年 11 月 20 日	328,455.00	13,500.00	14	3.5	434.0 4	-	-
华泰证 券	20200914 00017530	华宇软 件	2020 年 9 月 14 日	979,290.00	40,500.00	14	3.5	1,294. 10	-	-
华泰证 券	20200914 00017530	万达信 息	2020 年 9 月 14 日	1,349,919.0 0	51,900.00	14	3.5	1,783. 87	-	-
华泰证 券	20200914 00017530	华测检 测	2020 年 9 月 14 日	1,984,428.0 0	83,100.00	14	3.5	2,622. 36	-	-
华泰证 券	20200914 00017540	卫宁健 康	2020 年 9 月 14 日	1,624,896.0 0	81,900.00	14	3.5	2,147. 25	-	-
华泰证 券	20200914 00017540	昆仑万 维	2020 年 9 月 14 日	1,575,423.0 0	51,300.00	14	3.5	2,081. 87	-	-

华泰证 券	20200914 00017540	碧 水 源	2020 年 9 月 14 日	1,128,120.0 0	118,500.0 0	14	3.5	1,490. 77	-	-
华泰证 券	20200914 00017540	华策影 视	2020 年 9 月 14 日	648,192.00	76,800.00	14	3.5	856.5 6	-	-
华泰证 券	20200914 00017540	特 锐 德	2020 年 9 月 14 日	693,780.00	37,200.00	14	3.5	916.8 1	-	-
华泰证 券	20200914 00017550	豆神教 育	2020 年 9 月 14 日	846,510.00	43,500.00	14	3.5	1,118. 64	-	-
华泰证 券	20200914 00017550	光线传 媒	2020 年 9 月 14 日	1,213,656.0 0	73,200.00	14	3.5	1,603. 81	-	-
华泰证 券	20200914 00017550	长盈精 密	2020 年 9 月 14 日	848,160.00	34,200.00	14	3.5	1,120. 82	-	-
华泰证 券	20200914 00017550	利 亚 德	2020 年 9 月 14 日	1,007,880.0 0	111,000.0 0	14	3.5	1,331. 88	-	-
华泰证 券	20200914 00017550	安科生 物	2020 年 9 月 14 日	954,603.00	59,700.00	14	3.5	1,261. 48	-	-
华泰证 券	20200914 00017560	网宿科 技	2020 年 9 月 14 日	1,097,145.0 0	121,500.0 0	14	3.5	1,449. 84	-	-
华泰证 券	20200914 00017560	机 器 人	2020 年 9 月 14 日	1,219,140.0 0	78,000.00	14	3.5	1,611. 05	-	-
华泰证 券	20200914 00017560	晶盛机 电	2020 年 9 月 14 日	1,242,582.0 0	40,200.00	14	3.5	1,642. 03	-	-

华泰证 券	20200914 00017560	三聚环 保	2020 年 9 月 14 日	572,904.00	87,600.00	14	3.5	757.0 7	-	-
华泰证 券	20200914 00017560	掌趣科 技	2020 年 9 月 14 日	1,375,878.0 0	172,200.0 0	14	3.5	1,818. 18	-	-
华泰证 券	20200914 00017570	东方国 信	2020 年 9 月 14 日	745,536.00	52,800.00	14	3.5	985.2	-	-
华泰证 券	20200914 00017570	旋极信 息	2020 年 9 月 14 日	527,850.00	76,500.00	14	3.5	697.5 4	-	-
华泰证 券	20200914 00017570	华峰超 纤	2020 年 9 月 14 日	420,552.00	53,100.00	14	3.5	555.7 5	-	-
华泰证 券	20200914 00017570	蓝色光 标	2020 年 9 月 14 日	942,465.00	124,500.0 0	14	3.5	1,245. 44	-	-
华泰证 券	20200914 00017570	神州泰 岳	2020 年 9 月 14 日	777,240.00	122,400.0 0	14	3.5	1,027. 10	-	-
华泰证 券	20200914 00017580	捷成股 份	2020 年 9 月 14 日	846,846.00	128,700.0 0	14	3.5	1,119. 08	-	-
华泰证 券	20200914 00017580	阳光电 源	2020 年 9 月 14 日	1,559,472.0 0	63,600.00	14	3.5	2,060. 79	-	-
华泰证 券	20200914 00017580	铁汉生 态	2020 年 9 月 14 日	412,452.00	102,600.0 0	14	3.5	545.0 4	-	-
华泰证 券	20200916 00013690	易 华 录	2020 年 9 月 16 日	361,200.00	10,000.00	14	3.5	477.3 1	-	-

华泰证 券	20200916 00013700	国瓷材 料	2020 年 9 月 16 日	1,271,651.0 0	32,300.00	14	3.5	1,680. 44	-	-
华泰证 券	20200916 00013700	长信科 技	2020 年 9 月 16 日	1,090,518.0 0	102,300.0 0	14	3.5	1,441. 08	-	-
华泰证 券	20200916 00013700	中科创 达	2020 年 9 月 16 日	857,800.00	10,000.00	14	3.5	1,133. 55	-	-
华泰证 券	20200916 00014800	蓝色光 标	2020 年 9 月 16 日	1,022,145.0 0	124,500.0 0	14	3.5	1,350. 73	-	-
华泰证 券	20200916 00014810	华测检 测	2020 年 9 月 16 日	1,956,174.0 0	83,100.00	14	3.5	2,585. 02	-	-
华泰证 券	20200916 00014810	昆仑万 维	2020 年 9 月 16 日	1,494,369.0 0	51,300.00	14	3.5	1,974. 76	-	-
华泰证 券	20200916 00014810	捷成股 份	2020 年 9 月 16 日	810,810.00	128,700.0 0	14	3.5	1,071. 46	-	-
华泰证 券	20200916 00014810	碧 水 源	2020 年 9 月 16 日	1,111,530.0 0	118,500.0 0	14	3.5	1,468. 85	-	-
华泰证 券	20200916 00014810	长盈精 密	2020 年 9 月 16 日	853,290.00	34,200.00	14	3.5	1,127. 59	-	-
华泰证 券	20200916 00014820	机 器 人	2020 年 9 月 16 日	1,184,820.0 0	78,000.00	14	3.5	1,565. 70	-	-
华泰证 券	20200916 00014820	阳光电 源	2020 年 9 月 16 日	1,672,044.0 0	63,600.00	14	3.5	2,209. 55	-	-

华泰证 券	20200916 00014820	华宇软 件	2020 年 9 月 16 日	976,050.00	40,500.00	14	3.5	1,289. 82	-	-
华泰证 券	20200916 00014820	安科生 物	2020 年 9 月 16 日	958,185.00	59,700.00	14	3.5	1,266. 21	-	-
华泰证 券	20200916 00014820	豆神教 育	2020 年 9 月 16 日	840,420.00	43,500.00	14	3.5	1,110. 59	-	-
华泰证 券	20200916 00014830	特 锐 德	2020 年 9 月 16 日	679,644.00	37,200.00	14	3.5	898.1 3	-	-
华泰证 券	20200916 00014830	华策影 视	2020 年 9 月 16 日	635,904.00	76,800.00	14	3.5	840.3 3	-	-
华泰证 券	20200916 00014830	东方国 信	2020 年 9 月 16 日	712,800.00	52,800.00	14	3.5	941.9 4	-	-
华泰证 券	20200916 00014830	万达信 息	2020 年 9 月 16 日	1,302,171.0 0	51,900.00	14	3.5	1,720. 78	-	-
华泰证 券	20200916 00014830	晶盛机 电	2020 年 9 月 16 日	1,203,588.0 0	40,200.00	14	3.5	1,590. 50	-	-
华泰证 券	20200916 00014840	神州泰 岳	2020 年 9 月 16 日	756,432.00	122,400.0 0	14	3.5	999.6	-	-
华泰证 券	20200916 00014840	长信科 技	2020 年 9 月 16 日	1,624,584.0 0	152,400.0 0	14	3.5	2,146. 83	-	-
华泰证 券	20200916 00014840	华峰超 纤	2020 年 9 月 16 日	392,409.00	53,100.00	14	3.5	518.5 6	-	-

华泰证 券	20200916 00014840	铁汉生 态	2020 年 9 月 16 日	393,984.00	102,600.0 0	14	3.5	520.6 4	-	-
华泰证 券	20200916 00014840	掌趣科 技	2020 年 9 月 16 日	1,332,828.0 0	172,200.0 0	14	3.5	1,761. 29	-	-
华泰证 券	20200916 00014850	光线传 媒	2020 年 9 月 16 日	1,187,304.0 0	73,200.00	14	3.5	1,568. 98	-	-
华泰证 券	20200916 00014850	三聚环 保	2020 年 9 月 16 日	566,772.00	87,600.00	14	3.5	748.9 7	-	-
华泰证 券	20200916 00014850	国瓷材 料	2020 年 9 月 16 日	1,889,760.0 0	48,000.00	14	3.5	2,497. 26	-	-
华泰证 券	20200916 00014850	利亚 德	2020 年 9 月 16 日	956,820.00	111,000.0 0	14	3.5	1,264. 41	-	-
华泰证 券	20200916 00014850	网宿科 技	2020 年 9 月 16 日	1,075,275.0 0	121,500.0 0	14	3.5	1,420. 94	-	-
华泰证 券	20200916 00014860	旋极信 息	2020 年 9 月 16 日	524,025.00	76,500.00	14	3.5	692.4 8	-	-
华泰证 券	20200916 00014860	卫宁健 康	2020 年 9 月 16 日	1,645,371.0 0	81,900.00	14	3.5	2,174. 30	-	-
华泰证 券	20200916 00015210	长盈精 密	2020 年 9 月 16 日	568,860.00	22,800.00	14	3.5	751.7 3	-	-
华泰证 券	20200916 00015220	华策影 视	2020 年 9 月 16 日	424,764.00	51,300.00	14	3.5	561.3 1	-	-

华泰证 券	20200916 00015220	景 嘉 微	2020 年 9 月 16 日	645,100.00	10,000.00	14	3.5	852.4 8	-	-
华泰证 券	20200916 00015220	普利制 药	2020 年 9 月 16 日	446,000.00	10,000.00	14	3.5	589.3 7	-	-
华泰证 券	20200916 00015220	东方国 信	2020 年 9 月 16 日	473,850.00	35,100.00	14	3.5	626.1 8	-	-
华泰证 券	20200916 00015220	阳光电 源	2020 年 9 月 16 日	1,114,696.0 0	42,400.00	14	3.5	1,473. 03	-	-
华泰证 券	20200916 00015230	开山股 份	2020 年 9 月 16 日	243,672.00	14,200.00	14	3.5	322	-	-
华泰证 券	20200916 00015230	顺网科 技	2020 年 9 月 16 日	329,565.00	17,300.00	14	3.5	435.5 1	-	-
华泰证 券	20200916 00015230	万孚生 物	2020 年 9 月 16 日	865,000.00	10,000.00	14	3.5	1,143. 07	-	-
华泰证 券	20200916 00015230	旋极信 息	2020 年 9 月 16 日	349,350.00	51,000.00	14	3.5	461.6 5	-	-
华泰证 券	20201120 00021350	旋极信 息	2020 年 11 月 20 日	134,385.00	25,500.00	14	3.5	177.5 9	-	-
华泰证 券	20201120 00021360	光线传 媒	2020 年 11 月 20 日	306,952.00	24,400.00	14	3.5	405.6 3	-	-
华泰证 券	20201120 00021360	卫宁健 康	2020 年 11 月 20 日	451,542.00	27,300.00	14	3.5	596.7	-	-

华泰证 券	20201120 00021360	卫宁健 康	2020 年 11 月 20 日	451,542.00	27,300.00	14	3.5	596.7	-	-
华泰证 券	20201120 00021360	光线传 媒	2020 年 11 月 20 日	306,952.00	24,400.00	14	3.5	405.6 3	-	-
华泰证 券	20201120 00021360	华策影 视	2020 年 11 月 20 日	187,904.00	25,600.00	14	3.5	248.3 1	-	-
华泰证 券	20201120 00021370	旋极信 息	2020 年 11 月 20 日	134,385.00	25,500.00	14	3.5	177.5 9	-	-
华泰证 券	20201120 00021370	利 亚 德	2020 年 11 月 20 日	286,380.00	37,000.00	14	3.5	378.4 4	-	-
华泰证 券	20201120 00021370	昆仑万 维	2020 年 11 月 20 日	382,869.00	17,100.00	14	3.5	505.9 5	-	-
华泰证 券	20201120 00021370	易 华 录	2020 年 11 月 20 日	785,750.00	25,000.00	14	3.5	1,038. 34	-	-
华泰证 券	20201120 00021370	万孚生 物	2020 年 11 月 20 日	742,060.00	11,000.00	14	3.5	980.6 1	-	-
华泰证 券	20201120 00021380	我武生 物	2020 年 11 月 20 日	1,459,200.0 0	24,000.00	14	3.5	1,928. 28	-	-
华泰证 券	20201120 00021380	欧普康 视	2020 年 11 月 20 日	1,501,900.0 0	23,000.00	14	3.5	1,984. 71	-	-
华泰证 券	20201120 00022580	豆神教 育	2020 年 11 月 20 日	385,237.00	28,900.00	14	3.5	509.0 8	-	-

华泰证 券	20201120 00022580	碧 水 源	2020 年 11 月 20 日	683,350.00	79,000.00	14	3.5	903.0 2	-	-
华泰证 券	20201120 00022580	神州泰 岳	2020 年 11 月 20 日	498,780.00	81,500.00	14	3.5	659.1 2	-	-
华泰证 券	20201120 00022590	华策影 视	2020 年 11 月 20 日	376,542.00	51,300.00	14	3.5	497.5 9	-	-
华泰证 券	20201120 00022590	华宇软 件	2020 年 11 月 20 日	659,343.00	27,100.00	14	3.5	871.3	-	-
华泰证 券	20201120 00022590	旋极信 息	2020 年 11 月 20 日	268,770.00	51,000.00	14	3.5	355.1 7	-	-
华泰证 券	20201120 00022590	卫宁健 康	2020 年 11 月 20 日	281,180.00	17,000.00	14	3.5	371.5 7	-	-
华泰证 券	20201123 00015940	神州泰 岳	2020 年 11 月 23 日	753,984.00	122,400.0 0	14	3.5	996.3 7	-	-
华泰证 券	20201123 00015940	网宿科 技	2020 年 11 月 23 日	952,560.00	121,500.0 0	14	3.5	1,258. 78	-	-
华泰证 券	20201123 00015950	昆仑万 维	2020 年 11 月 23 日	1,156,302.0 0	51,300.00	14	3.5	1,528. 02	-	-
华泰证 券	20201123 00015950	华峰超 纤	2020 年 11 月 23 日	380,196.00	53,100.00	14	3.5	502.4 2	-	-
华泰证 券	20201123 00015950	捷成股 份	2020 年 11 月 23 日	664,092.00	128,700.0 0	14	3.5	877.5 8	-	-

华泰证 券	20201123 00015950	特 锐 德	2020 年 11 月 23 日	875,316.00	37,200.00	14	3.5	1,156. 70	-	-
华泰证 券	20201123 00015950	华测检 测	2020 年 11 月 23 日	2,184,699.0 0	83,100.00	14	3.5	2,887. 01	-	-
华泰证 券	20201123 00015960	光线传 媒	2020 年 11 月 23 日	916,464.00	73,200.00	14	3.5	1,211. 08	-	-
华泰证 券	20201123 00015960	碧 水 源	2020 年 11 月 23 日	1,006,065.0 0	118,500.0 0	14	3.5	1,329. 48	-	-
华泰证 券	20201123 00015960	安科生 物	2020 年 11 月 23 日	983,259.00	59,700.00	14	3.5	1,299. 34	-	-
华泰证 券	20201123 00015960	利 亚 德	2020 年 11 月 23 日	851,370.00	111,000.0 0	14	3.5	1,125. 06	-	-
华泰证 券	20201123 00015960	华策影 视	2020 年 11 月 23 日	554,496.00	76,800.00	14	3.5	732.7 5	-	-
华泰证 券	20201123 00015970	卫宁健 康	2020 年 11 月 23 日	1,366,911.0 0	81,900.00	14	3.5	1,806. 33	-	-
华泰证 券	20201123 00015970	三聚环 保	2020 年 11 月 23 日	630,720.00	87,600.00	14	3.5	833.4 8	-	-
华泰证 券	20201123 00015970	豆神教 育	2020 年 11 月 23 日	572,895.00	43,500.00	14	3.5	757.0 6	-	-
华泰证 券	20201123 00015970	阳光电 源	2020 年 11 月 23 日	3,237,240.0 0	63,600.00	14	3.5	4,277. 91	-	-

华泰证 券	20201123 00015970	华宇软 件	2020 年 11 月 23 日	1,030,725.0 0	40,500.00	14	3.5	1,362. 07	-	-
华泰证 券	20201123 00015980	机 器 人	2020 年 11 月 23 日	1,074,060.0 0	78,000.00	14	3.5	1,419. 33	-	-
华泰证 券	20201123 00015980	万达信 息	2020 年 11 月 23 日	1,147,509.0 0	51,900.00	14	3.5	1,516. 40	-	-
华泰证 券	20201123 00015980	旋极信 息	2020 年 11 月 23 日	403,155.00	76,500.00	14	3.5	532.7 6	-	-
华泰证 券	20201123 00015980	东方国 信	2020 年 11 月 23 日	676,896.00	52,800.00	14	3.5	894.5	-	-
华泰证 券	20201123 00015980	晶盛机 电	2020 年 11 月 23 日	1,178,664.0 0	40,200.00	14	3.5	1,557. 57	-	-
华泰证 券	20201123 00015990	掌趣科 技	2020 年 11 月 23 日	1,069,362.0 0	172,200.0 0	14	3.5	1,413. 13	-	-
华泰证 券	20201123 00015990	蓝色光 标	2020 年 11 月 23 日	839,130.00	124,500.0 0	14	3.5	1,108. 88	-	-
华泰证 券	20201123 00015990	铁汉生 态	2020 年 11 月 23 日	346,788.00	102,600.0 0	14	3.5	458.2 7	-	-
华泰证 券	20201123 00015990	长盈精 密	2020 年 11 月 23 日	1,177,848.0 0	45,600.00	14	3.5	1,556. 49	-	-
华泰证 券	20201123 00016470	蓝色光 标	2020 年 11 月 23 日	1,118,840.0 0	166,000.0 0	14	3.5	1,478. 51	-	-

华泰证 券	20201123 00016480	大富科 技	2020 年 11 月 23 日	389,440.00	32,000.00	14	3.5	514.6 3	-	-
华泰证 券	20201123 00016480	顺网科 技	2020 年 11 月 23 日	580,242.00	34,600.00	14	3.5	766.7 7	-	-
华泰证 券	20201123 00016480	易 华 录	2020 年 11 月 23 日	824,850.00	27,000.00	14	3.5	1,090. 01	-	-
华泰证 券	20201123 00016480	神州泰 岳	2020 年 11 月 23 日	1,004,080.0 0	163,000.0 0	14	3.5	1,326. 86	-	-
华泰证 券	20201123 00016480	网宿科 技	2020 年 11 月 23 日	1,270,080.0 0	162,000.0 0	14	3.5	1,678. 37	-	-
华泰证 券	20201123 00016490	华字软 件	2020 年 11 月 23 日	1,379,390.0 0	54,200.00	14	3.5	1,822. 82	-	-
华泰证 券	20201123 00016490	卫宁健 康	2020 年 11 月 23 日	567,460.00	34,000.00	14	3.5	749.8 8	-	-
华泰证 券	20201123 00016490	开山股 份	2020 年 11 月 23 日	426,852.00	28,400.00	14	3.5	564.0 7	-	-
华泰证 券	20201123 00016490	我武生 物	2020 年 11 月 23 日	1,525,364.0 0	26,200.00	14	3.5	2,015. 72	-	-
华泰证 券	20201123 00016490	利 亚 德	2020 年 11 月 23 日	1,136,694.0 0	148,200.0 0	14	3.5	1,502. 10	-	-
华泰证 券	20201123 00016500	昆仑万 维	2020 年 11 月 23 日	1,541,736.0 0	68,400.00	14	3.5	2,037. 35	-	-

华泰证 券	20201123 00016500	万孚生 物	2020 年 11 月 23 日	1,350,800.0 0	20,000.00	14	3.5	1,785. 04	-	-
华泰证 券	20201123 00016500	中科创 达	2020 年 11 月 23 日	2,275,416.0 0	23,400.00	14	3.5	3,006. 89	-	-
华泰证 券	20201123 00016500	迪安诊 断	2020 年 11 月 23 日	1,232,972.0 0	36,200.00	14	3.5	1,629. 33	-	-
华泰证 券	20201123 00016500	三聚环 保	2020 年 11 月 23 日	842,400.00	117,000.0 0	14	3.5	1,113. 20	-	-
华泰证 券	20201123 00016510	捷成股 份	2020 年 11 月 23 日	885,456.00	171,600.0 0	14	3.5	1,170. 10	-	-
华泰证 券	20201123 00016510	华测检 测	2020 年 11 月 23 日	2,912,932.0 0	110,800.0 0	14	3.5	3,849. 34	-	-
华泰证 券	20201123 00016510	安科生 物	2020 年 11 月 23 日	1,311,012.0 0	79,600.00	14	3.5	1,732. 46	-	-
华泰证 券	20201123 00016510	豆神教 育	2020 年 11 月 23 日	761,226.00	57,800.00	14	3.5	1,005. 94	-	-
华泰证 券	20201123 00016510	万达信 息	2020 年 11 月 23 日	1,530,012.0 0	69,200.00	14	3.5	2,021. 86	-	-
华泰证 券	20201123 00016520	长信科 技	2020 年 11 月 23 日	2,041,856.0 0	204,800.0 0	14	3.5	2,698. 25	-	-
华泰证 券	20201123 00016520	特 锐 德	2020 年 11 月 23 日	1,171,794.0 0	49,800.00	14	3.5	1,548. 49	-	-

华泰证 券	20201123 00016520	掌趣科 技	2020 年 11 月 23 日	1,425,816.0 0	229,600.0 0	14	3.5	1,884. 17	-	-
华泰证 券	20201123 00016520	国瓷材 料	2020 年 11 月 23 日	2,538,216.0 0	64,800.00	14	3.5	3,354. 17	-	-
华泰证 券	20201123 00016520	华峰超 纤	2020 年 11 月 23 日	506,928.00	70,800.00	14	3.5	669.8 9	-	-
华泰证 券	20201123 00016530	晶盛机 电	2020 年 11 月 23 日	1,565,688.0 0	53,400.00	14	3.5	2,069. 01	-	-
华泰证 券	20201123 00016530	碧 水 源	2020 年 11 月 23 日	1,341,420.0 0	158,000.0 0	14	3.5	1,772. 64	-	-
华泰证 券	20201123 00016530	阳光电 源	2020 年 11 月 23 日	4,316,320.0 0	84,800.00	14	3.5	5,703. 88	-	-
华泰证 券	20201123 00016530	卫宁健 康	2020 年 11 月 23 日	1,822,548.0 0	109,200.0 0	14	3.5	2,408. 44	-	-
华泰证 券	20201123 00016530	旋极信 息	2020 年 11 月 23 日	537,540.00	102,000.0 0	14	3.5	710.3 4	-	-
华泰证 券	20201123 00016540	光线传 媒	2020 年 11 月 23 日	1,221,952.0 0	97,600.00	14	3.5	1,614. 77	-	-
华泰证 券	20201123 00016540	华策影 视	2020 年 11 月 23 日	740,772.00	102,600.0 0	14	3.5	978.9 1	-	-
华泰证 券	20201123 00016540	铁汉生 态	2020 年 11 月 23 日	463,060.00	137,000.0 0	14	3.5	611.9 2	-	-

华泰证 券	20201123 00016540	中科创 达	2020 年 11 月 23 日	972,400.00	10,000.00	14	3.5	1,284. 99	-	-
华泰证 券	20201123 00016540	景 嘉 微	2020 年 11 月 23 日	1,202,000.0 0	20,000.00	14	3.5	1,588. 40	-	-
华泰证 券	20201123 00016550	普利制 药	2020 年 11 月 23 日	810,000.00	20,000.00	14	3.5	1,070. 39	-	-
华泰证 券	20201123 00016550	贝达药 业	2020 年 11 月 23 日	1,996,000.0 0	20,000.00	14	3.5	2,637. 65	-	-
华泰证 券	20201123 00016550	寒锐钻 业	2020 年 11 月 23 日	1,493,200.0 0	20,000.00	14	3.5	1,973. 21	-	-
华泰证 券	20201123 00016550	欧普康 视	2020 年 11 月 23 日	1,627,668.0 0	25,200.00	14	3.5	2,150. 91	-	-
华泰证 券	20201123 00016550	东方国 信	2020 年 11 月 23 日	899,964.00	70,200.00	14	3.5	1,189. 27	-	-
华泰证 券	20201123 00016560	机 器 人	2020 年 11 月 23 日	1,429,326.0 0	103,800.0 0	14	3.5	1,888. 81	-	-
华泰证 券	20201123 00017980	长盈精 密	2020 年 11 月 23 日	883,386.00	34,200.00	14	3.5	1,167. 37	-	-
华泰证 券	20201124 00007680	蓝色光 标	2020 年 11 月 24 日	280,896.00	41,800.00	14	3.5	371.1 9	-	-
华泰证 券	20201124 00007680	万达信 息	2020 年 11 月 24 日	403,680.00	17,400.00	14	3.5	533.4 5	-	-

华泰证 券	20201124 00007680	华测检 测	2020 年 11 月 24 日	713,682.00	27,900.00	14	3.5	943.1 1	-	-
华泰证 券	20201124 00007680	豆神教 育	2020 年 11 月 24 日	190,238.00	14,600.00	14	3.5	251.3 9	-	-
华泰证 券	20201124 00007690	机 器 人	2020 年 11 月 24 日	361,036.00	26,200.00	14	3.5	477.1	-	-
华泰证 券	20201124 00007690	三聚环 保	2020 年 11 月 24 日	209,568.00	29,600.00	14	3.5	276.9 4	-	-
华泰证 券	20201124 00007690	光线传 媒	2020 年 11 月 24 日	313,158.00	24,600.00	14	3.5	413.8 3	-	-
华泰证 券	20201124 00007690	东方国 信	2020 年 11 月 24 日	226,914.00	17,700.00	14	3.5	299.8 6	-	-
华泰证 券	20201124 00007690	欣 旺 达	2020 年 11 月 24 日	670,220.00	23,000.00	14	3.5	885.6 7	-	-
华泰证 券	20201124 00007700	晶盛机 电	2020 年 11 月 24 日	395,145.00	13,500.00	14	3.5	522.1 7	-	-
华泰证 券	20201124 00007700	安科生 物	2020 年 11 月 24 日	323,000.00	20,000.00	14	3.5	426.8 3	-	-
华泰证 券	20201124 00007700	华宇软 件	2020 年 11 月 24 日	353,464.00	13,600.00	14	3.5	467.0 9	-	-
华泰证 券	20201124 00007700	捷成股 份	2020 年 11 月 24 日	221,103.00	43,100.00	14	3.5	292.1 8	-	-

华泰证 券	20201124 00007700	碧 水 源	2020 年 11 月 24 日	338,698.00	39,800.00	14	3.5	447.5 8	-	-
华泰证 券	20201124 00007710	阳光电 源	2020 年 11 月 24 日	1,096,964.0 0	21,400.00	14	3.5	1,449. 60	-	-
华泰证 券	20201124 00007710	华峰超 纤	2020 年 11 月 24 日	126,195.00	17,900.00	14	3.5	166.7 6	-	-
华泰证 券	20201124 00007710	长信科 技	2020 年 11 月 24 日	506,401.00	51,100.00	14	3.5	669.1 9	-	-
华泰证 券	20201124 00007710	卫宁健 康	2020 年 11 月 24 日	590,342.00	35,800.00	14	3.5	780.1 2	-	-
华泰证 券	20201124 00008350	利 亚 德	2020 年 11 月 24 日	285,362.00	37,400.00	14	3.5	377.1	-	-
华泰证 券	20201124 00008360	神州泰 岳	2020 年 11 月 24 日	256,875.00	41,100.00	14	3.5	339.4 5	-	-
华泰证 券	20201124 00008360	旋极信 息	2020 年 11 月 24 日	135,966.00	25,800.00	14	3.5	179.6 7	-	-
华泰证 券	20200916 00015230	华测检 测	2020 年 9 月 16 日	1,304,116.0 0	55,400.00	14	3.5	1,723. 35	-	-
华泰证 券	20200916 00015240	晶盛机 电	2020 年 9 月 16 日	799,398.00	26,700.00	14	3.5	1,056. 38	-	-
华泰证 券	20200916 00015240	掌趣科 技	2020 年 9 月 16 日	888,552.00	114,800.0 0	14	3.5	1,174. 19	-	-

华泰证 券	20200916 00015240	网宿科 技	2020 年 9 月 16 日	716,850.00	81,000.00	14	3.5	947.2 9	-	-
华泰证 券	20200916 00015240	捷成股 份	2020 年 9 月 16 日	540,540.00	85,800.00	14	3.5	714.3 1	-	-
华泰证 券	20200916 00015240	寒锐钴 业	2020 年 9 月 16 日	693,400.00	10,000.00	14	3.5	916.3 1	-	-
华泰证 券	20200916 00015250	碧 水 源	2020 年 9 月 16 日	741,020.00	79,000.00	14	3.5	979.2 3	-	-
华泰证 券	20200916 00015250	机 器 人	2020 年 9 月 16 日	788,361.00	51,900.00	14	3.5	1,041. 79	-	-
华泰证 券	20200916 00015250	蓝色光 标	2020 年 9 月 16 日	681,430.00	83,000.00	14	3.5	900.4 9	-	-
华泰证 券	20200916 00015250	大富科 技	2020 年 9 月 16 日	219,360.00	16,000.00	14	3.5	289.8 8	-	-
华泰证 券	20200916 00015250	利 亚 德	2020 年 9 月 16 日	638,742.00	74,100.00	14	3.5	844.0 8	-	-
华泰证 券	20200916 00015260	易 华 录	2020 年 9 月 16 日	487,620.00	13,500.00	14	3.5	644.3 7	-	-
华泰证 券	20200916 00015260	安科生 物	2020 年 9 月 16 日	638,790.00	39,800.00	14	3.5	844.1 4	-	-
华泰证 券	20200916 00015260	万达信 息	2020 年 9 月 16 日	868,114.00	34,600.00	14	3.5	1,147. 18	-	-

华泰证 券	20200916 00015260	华宇软 件	2020 年 9 月 16 日	653,110.00	27,100.00	14	3.5	863.0 6	-	-
华泰证 券	20200916 00015260	三聚环 保	2020 年 9 月 16 日	378,495.00	58,500.00	14	3.5	500.1 7	-	-
华泰证 券	20200916 00015270	迪安诊 断	2020 年 9 月 16 日	747,168.00	18,100.00	14	3.5	987.3 6	-	-
华泰证 券	20200916 00015270	光线传 媒	2020 年 9 月 16 日	791,536.00	48,800.00	14	3.5	1,045. 99	-	-
华泰证 券	20200916 00015270	我武生 物	2020 年 9 月 16 日	743,425.00	13,100.00	14	3.5	982.4 1	-	-
华泰证 券	20200916 00015270	中科创 达	2020 年 9 月 16 日	1,003,626.0 0	11,700.00	14	3.5	1,326. 26	-	-
华泰证 券	20200916 00015270	神州泰 岳	2020 年 9 月 16 日	503,670.00	81,500.00	14	3.5	665.5 8	-	-
华泰证 券	20200916 00015280	欧普康 视	2020 年 9 月 16 日	728,910.00	12,600.00	14	3.5	963.2 3	-	-
华泰证 券	20200916 00015280	特 锐 德	2020 年 9 月 16 日	454,923.00	24,900.00	14	3.5	601.1 7	-	-
华泰证 券	20200916 00015280	贝达药 业	2020 年 9 月 16 日	1,136,900.0 0	10,000.00	14	3.5	1,502. 38	-	-
华泰证 券	20200916 00015280	豆神教 育	2020 年 9 月 16 日	558,348.00	28,900.00	14	3.5	737.8 4	-	-

华泰证 券	20200916 00015280	华峰超 纤	2020 年 9 月 16 日	261,606.00	35,400.00	14	3.5	345.7	-	-
华泰证 券	20200916 00015290	铁汉生 态	2020 年 9 月 16 日	263,040.00	68,500.00	14	3.5	347.6	-	-
华泰证 券	20200916 00015290	卫宁健 康	2020 年 9 月 16 日	343,539.00	17,100.00	14	3.5	453.9 8	-	-
华泰证 券	20200916 00015290	昆仑万 维	2020 年 9 月 16 日	996,246.00	34,200.00	14	3.5	1,316. 51	-	-
华泰证 券	20200916 00015290	卫宁健 康	2020 年 9 月 16 日	1,096,914.0 0	54,600.00	14	3.5	1,449. 54	-	-
华泰证 券	20200918 00003380	掌趣科 技	2020 年 9 月 18 日	441,980.00	57,400.00	21	3.5	876.0 9	-	-
华泰证 券	20200918 00003380	昆仑万 维	2020 年 9 月 18 日	486,324.00	17,100.00	21	3.5	963.9 9	-	-
华泰证 券	20200918 00003390	国瓷材 料	2020 年 9 月 18 日	618,080.00	16,000.00	21	3.5	1,225. 16	-	-
华泰证 券	20200918 00003390	华宇软 件	2020 年 9 月 18 日	337,635.00	13,500.00	21	3.5	669.2 6	-	-
华泰证 券	20200918 00003390	利亚 德	2020 年 9 月 18 日	320,420.00	37,000.00	21	3.5	635.1 4	-	-
华泰证 券	20200918 00003390	光线传 媒	2020 年 9 月 18 日	376,736.00	24,400.00	21	3.5	746.7 7	-	-

华泰证 券	20200918 00003390	阳光电 源	2020 年 9 月 18 日	593,812.00	21,200.00	21	3.5	1,177. 05	-	-
华泰证 券	20200918 00003400	晶盛机 电	2020 年 9 月 18 日	430,810.00	13,400.00	21	3.5	853.9 5	-	-
华泰证 券	20200918 00003400	华策影 视	2020 年 9 月 18 日	216,832.00	25,600.00	21	3.5	429.8	-	-
华泰证 券	20200918 00003400	东方国 信	2020 年 9 月 18 日	240,944.00	17,600.00	21	3.5	477.6	-	-
华泰证 券	20200918 00003400	神州泰 岳	2020 年 9 月 18 日	251,736.00	40,800.00	21	3.5	498.9 9	-	-
华泰证 券	20200918 00003400	万达信 息	2020 年 9 月 18 日	438,555.00	17,300.00	21	3.5	869.3	-	-
华泰证 券	20200918 00003410	卫宁健 康	2020 年 9 月 18 日	553,098.00	27,300.00	21	3.5	1,096. 35	-	-
华泰证 券	20200918 00003410	捷成股 份	2020 年 9 月 18 日	279,708.00	42,900.00	21	3.5	554.4 4	-	-
华泰证 券	20200918 00003410	旋极信 息	2020 年 9 月 18 日	182,580.00	25,500.00	21	3.5	361.9 1	-	-
华泰证 券	20200918 00003410	特 锐 德	2020 年 9 月 18 日	231,260.00	12,400.00	21	3.5	458.4	-	-
华泰证 券	20200918 00003560	碧 水 源	2020 年 9 月 18 日	377,225.00	39,500.00	21	3.5	747.7 4	-	-

华泰证 券	20200918 00003560	网宿科 技	2020 年 9 月 18 日	364,095.00	40,500.00	21	3.5	721.7 1	-	-
华泰证 券	20200918 00003570	三聚环 保	2020 年 9 月 18 日	189,508.00	29,200.00	21	3.5	375.6 4	-	-
华泰证 券	20200918 00003570	蓝色光 标	2020 年 9 月 18 日	341,130.00	41,500.00	21	3.5	676.1 9	-	-
华泰证 券	20200918 00003570	华测检 测	2020 年 9 月 18 日	659,814.00	27,700.00	21	3.5	1,307. 88	-	-
华泰证 券	20200918 00003570	机 器 人	2020 年 9 月 18 日	408,460.00	26,000.00	21	3.5	809.6 5	-	-
华泰证 券	20200918 00003570	长盈精 密	2020 年 9 月 18 日	286,482.00	11,400.00	21	3.5	567.8 6	-	-
华泰证 券	20200918 00003580	长信科 技	2020 年 9 月 18 日	551,688.00	50,800.00	21	3.5	1,093. 56	-	-
华泰证 券	20200918 00003580	寒锐钻 业	2020 年 9 月 18 日	693,000.00	10,000.00	21	3.5	1,373. 67	-	-
华泰证 券	20200922 00006840	万达信 息	2020 年 9 月 22 日	421,947.00	17,300.00	17	3.5	677.0 7	-	-
华泰证 券	20200922 00006840	网宿科 技	2020 年 9 月 22 日	349,920.00	40,500.00	17	3.5	561.5	-	-
华泰证 券	20200922 00006850	三聚环 保	2020 年 9 月 22 日	178,120.00	29,200.00	17	3.5	285.8 2	-	-

华泰证 券	20200922 00006850	机 器 人	2020 年 9 月 22 日	392,860.00	26,000.00	17	3.5	630.4	-	-
华泰证 券	20200922 00006850	旋极信 息	2020 年 9 月 22 日	176,715.00	25,500.00	17	3.5	283.5 6	-	-
华泰证 券	20200922 00006850	长信科 技	2020 年 9 月 22 日	538,480.00	50,800.00	17	3.5	864.0 7	-	-
华泰证 券	20200922 00006850	阳光电 源	2020 年 9 月 22 日	553,744.00	21,200.00	17	3.5	888.5 6	-	-
华泰证 券	20200922 00006860	豆神教 育	2020 年 9 月 22 日	272,745.00	14,500.00	17	3.5	437.6 6	-	-
华泰证 券	20200922 00006860	光线传 媒	2020 年 9 月 22 日	379,908.00	24,400.00	17	3.5	609.6 2	-	-
华泰证 券	20200922 00006860	华宇软 件	2020 年 9 月 22 日	323,730.00	13,500.00	17	3.5	519.4 7	-	-
华泰证 券	20200922 00006860	华峰超 纤	2020 年 9 月 22 日	146,202.00	17,700.00	17	3.5	234.6	-	-
华泰证 券	20200922 00006860	安科生 物	2020 年 9 月 22 日	324,171.00	19,900.00	17	3.5	520.1 8	-	-
华泰证 券	20200922 00006870	东方国 信	2020 年 9 月 22 日	238,480.00	17,600.00	17	3.5	382.6 7	-	-
华泰证 券	20200922 00006870	卫宁健 康	2020 年 9 月 22 日	542,997.00	27,300.00	17	3.5	871.3 1	-	-

华泰证 券	20200922 00006870	神州泰 岳	2020 年 9 月 22 日	245,616.00	40,800.00	17	3.5	394.1 2	-	-
华泰证 券	20200922 00006870	华测检 测	2020 年 9 月 22 日	651,504.00	27,700.00	17	3.5	1,045. 43	-	-
华泰证 券	20200922 00006870	碧 水 源	2020 年 9 月 22 日	372,880.00	39,500.00	17	3.5	598.3 4	-	-
华泰证 券	20200922 00006880	华策影 视	2020 年 9 月 22 日	210,944.00	25,600.00	17	3.5	338.4 9	-	-
华泰证 券	20200922 00006880	特 锐 德	2020 年 9 月 22 日	225,184.00	12,400.00	17	3.5	361.3 4	-	-
华泰证 券	20200922 00006880	晶盛机 电	2020 年 9 月 22 日	407,360.00	13,400.00	17	3.5	653.6 7	-	-
华泰证 券	20200922 00006880	利 亚 德	2020 年 9 月 22 日	307,840.00	37,000.00	17	3.5	493.9 7	-	-
华泰证 券	20200922 00006880	长盈精 密	2020 年 9 月 22 日	277,248.00	11,400.00	17	3.5	444.8 8	-	-
华泰证 券	20200922 00006890	蓝色光 标	2020 年 9 月 22 日	329,925.00	41,500.00	17	3.5	529.4 1	-	-
华泰证 券	20200922 00006890	捷成股 份	2020 年 9 月 22 日	259,545.00	42,900.00	17	3.5	416.4 8	-	-
华泰证 券	20200922 00006890	昆仑万 维	2020 年 9 月 22 日	468,711.00	17,100.00	17	3.5	752.1 1	-	-

华泰证 券	20200922 00006890	掌趣科 技	2020 年 9 月 22 日	420,742.00	57,400.00	17	3.5	675.1 4	-	-
华泰证 券	20200922 00006890	国瓷材 料	2020 年 9 月 22 日	591,200.00	16,000.00	17	3.5	948.6 6	-	-
华泰证 券	20200922 00006900	万孚生 物	2020 年 9 月 22 日	928,070.00	11,000.00	17	3.5	1,489. 22	-	-
华泰证 券	20200922 00006900	欧普康 视	2020 年 9 月 22 日	1,301,800.0 0	23,000.00	17	3.5	2,088. 92	-	-
华泰证 券	20200922 00006900	我武生 物	2020 年 9 月 22 日	1,318,080.0 0	24,000.00	17	3.5	2,115. 04	-	-
华泰证 券	20200922 00006900	易 华 录	2020 年 9 月 22 日	915,250.00	25,000.00	17	3.5	1,468. 65	-	-
华泰证 券	20200923 00013530	光线传 媒	2020 年 9 月 23 日	759,816.00	48,800.00	16	3.5	1,147. 51	-	-
华泰证 券	20200923 00013540	华策影 视	2020 年 9 月 23 日	416,043.00	51,300.00	16	3.5	628.3 3	-	-
华泰证 券	20200923 00013540	寒锐钻 业	2020 年 9 月 23 日	656,000.00	10,000.00	16	3.5	990.7 2	-	-
华泰证 券	20200923 00013540	机 器 人	2020 年 9 月 23 日	793,551.00	51,900.00	16	3.5	1,198. 46	-	-
华泰证 券	20200923 00013540	迪安诊 断	2020 年 9 月 23 日	763,854.00	18,200.00	16	3.5	1,153. 61	-	-

华泰证 券	20200923 00013540	网宿科 技	2020 年 9 月 23 日	704,700.00	81,000.00	16	3.5	1,064. 27	-	-
华泰证 券	20200923 00013550	三聚环 保	2020 年 9 月 23 日	368,550.00	58,500.00	16	3.5	556.6	-	-
华泰证 券	20200923 00013550	国瓷材 料	2020 年 9 月 23 日	1,203,750.0 0	32,100.00	16	3.5	1,817. 96	-	-
华泰证 券	20200923 00013550	蓝色光 标	2020 年 9 月 23 日	651,550.00	83,000.00	16	3.5	984	-	-
华泰证 券	20200923 00013550	欧普康 视	2020 年 9 月 23 日	756,000.00	12,600.00	16	3.5	1,141. 75	-	-
华泰证 券	20200923 00013550	东方国 信	2020 年 9 月 23 日	475,956.00	35,100.00	16	3.5	718.8 1	-	-
华泰证 券	20200923 00013560	旋极信 息	2020 年 9 月 23 日	354,450.00	51,000.00	16	3.5	535.3 1	-	-
华泰证 券	20200923 00013560	贝达药 业	2020 年 9 月 23 日	1,158,900.0 0	10,000.00	16	3.5	1,750. 23	-	-
华泰证 券	20200923 00013560	华峰超 纤	2020 年 9 月 23 日	285,678.00	35,400.00	16	3.5	431.4 4	-	-
华泰证 券	20200923 00013560	开山股 份	2020 年 9 月 23 日	243,648.00	14,400.00	16	3.5	367.9 7	-	-
华泰证 券	20200923 00013560	掌趣科 技	2020 年 9 月 23 日	856,408.00	114,800.0 0	16	3.5	1,293. 39	-	-

华泰证 券	20200923 00013570	欣旺 达	2020 年 9 月 23 日	1,277,820.0 0	45,800.00	16	3.5	1,929. 83	-	-
华泰证 券	20200923 00013570	华宇软 件	2020 年 9 月 23 日	649,316.00	27,100.00	16	3.5	980.6 3	-	-
华泰证 券	20200923 00013570	景嘉 微	2020 年 9 月 23 日	666,900.00	10,000.00	16	3.5	1,007. 18	-	-
华泰证 券	20200923 00013570	卫宁健 康	2020 年 9 月 23 日	1,093,092.0 0	54,600.00	16	3.5	1,650. 84	-	-
华泰证 券	20200923 00013570	特锐 德	2020 年 9 月 23 日	452,931.00	24,900.00	16	3.5	684.0 4	-	-
华泰证 券	20200923 00013580	我武生 物	2020 年 9 月 23 日	737,661.00	13,100.00	16	3.5	1,114. 05	-	-
华泰证 券	20200923 00013580	长信科 技	2020 年 9 月 23 日	1,077,976.0 0	101,600.0 0	16	3.5	1,628. 01	-	-
华泰证 券	20200923 00013580	普利制 药	2020 年 9 月 23 日	412,600.00	10,000.00	16	3.5	623.1 3	-	-
华泰证 券	20201124 00008360	国瓷材 料	2020 年 11 月 24 日	635,789.00	16,100.00	14	3.5	840.1 7	-	-
华泰证 券	20201124 00008360	昆仑万 维	2020 年 11 月 24 日	385,280.00	17,200.00	14	3.5	509.1 3	-	-
华泰证 券	20201124 00008360	华策影 视	2020 年 11 月 24 日	184,470.00	25,800.00	14	3.5	243.7 7	-	-

华泰证 券	20201124 00008370	特 锐 德	2020 年 11 月 24 日	324,954.00	12,600.00	14	3.5	429.4 2	-	-
华泰证 券	20201124 00008370	掌趣科 技	2020 年 11 月 24 日	368,186.00	57,800.00	14	3.5	486.5 5	-	-
华泰证 券	20201124 00008370	网宿科 技	2020 年 11 月 24 日	319,056.00	40,800.00	14	3.5	421.6 2	-	-
华泰证 券	20201124 00008370	铁汉生 态	2020 年 11 月 24 日	115,928.00	34,400.00	14	3.5	153.2	-	-
华泰证 券	20201125 00011620	阳光电 源	2020 年 11 月 25 日	3,075,696.0 0	63,600.00	14	3.5	4,064. 43	-	-
华泰证 券	20201125 00011880	东方国 信	2020 年 11 月 25 日	449,982.00	35,100.00	14	3.5	594.6 4	-	-
华泰证 券	20201125 00011880	机 器 人	2020 年 11 月 25 日	711,030.00	51,900.00	14	3.5	939.6	-	-
华泰证 券	20201125 00011880	迪安诊 断	2020 年 11 月 25 日	599,653.00	18,100.00	14	3.5	792.4 2	-	-
华泰证 券	20201125 00011880	三聚环 保	2020 年 11 月 25 日	414,765.00	58,500.00	14	3.5	548.1	-	-
华泰证 券	20201125 00011880	捷成股 份	2020 年 11 月 25 日	431,574.00	85,800.00	14	3.5	570.3 1	-	-
华泰证 券	20201125 00011890	安科生 物	2020 年 11 月 25 日	624,462.00	39,800.00	14	3.5	825.2 1	-	-

华泰证 券	20201125 00011890	易 华 录	2020 年 11 月 25 日	393,795.00	13,500.00	14	3.5	520.3 9	-	-
华泰证 券	20201125 00011890	华测检 测	2020 年 11 月 25 日	1,408,822.0 0	55,400.00	14	3.5	1,861. 71	-	-
华泰证 券	20201125 00011890	掌趣科 技	2020 年 11 月 25 日	731,276.00	114,800.0 0	14	3.5	966.3 6	-	-
华泰证 券	20201125 00011890	特 锐 德	2020 年 11 月 25 日	629,223.00	24,900.00	14	3.5	831.5	-	-
华泰证 券	20201125 00011900	华峰超 纤	2020 年 11 月 25 日	244,260.00	35,400.00	14	3.5	322.7 8	-	-
华泰证 券	20201125 00011900	顺网科 技	2020 年 11 月 25 日	301,366.00	17,300.00	14	3.5	398.2 5	-	-
华泰证 券	20201125 00011900	神州泰 岳	2020 年 11 月 25 日	502,040.00	81,500.00	14	3.5	663.4 3	-	-
华泰证 券	20201125 00011900	易 华 录	2020 年 11 月 25 日	291,700.00	10,000.00	14	3.5	385.4 7	-	-
华泰证 券	20201125 00011900	晶盛机 电	2020 年 11 月 25 日	762,018.00	26,700.00	14	3.5	1,006. 98	-	-
华泰证 券	20201125 00011910	国瓷材 料	2020 年 11 月 25 日	1,256,470.0 0	32,300.00	14	3.5	1,660. 38	-	-
华泰证 券	20201125 00011910	网宿科 技	2020 年 11 月 25 日	635,040.00	81,000.00	14	3.5	839.1 8	-	-

华泰证 券	20201125 00011910	长信科 技	2020 年 11 月 25 日	1,003,563.0 0	102,300.0 0	14	3.5	1,326. 18	-	-
华泰证 券	20201125 00011910	碧 水 源	2020 年 11 月 25 日	658,070.00	79,000.00	14	3.5	869.6 2	-	-
华泰证 券	20201125 00011910	华宇软 件	2020 年 11 月 25 日	697,012.00	27,100.00	14	3.5	921.0 8	-	-
华泰证 券	20201125 00011920	阳光电 源	2020 年 11 月 25 日	2,050,464.0 0	42,400.00	14	3.5	2,709. 62	-	-
华泰证 券	20201125 00011920	卫宁健 康	2020 年 11 月 25 日	271,890.00	17,100.00	14	3.5	359.2 9	-	-
华泰证 券	20201125 00011920	旋极信 息	2020 年 11 月 25 日	267,240.00	51,000.00	14	3.5	353.1 5	-	-
华泰证 券	20201125 00011920	光线传 媒	2020 年 11 月 25 日	612,440.00	48,800.00	14	3.5	809.3 2	-	-
华泰证 券	20201125 00011920	卫宁健 康	2020 年 11 月 25 日	868,140.00	54,600.00	14	3.5	1,147. 22	-	-
华泰证 券	20201125 00011930	华策影 视	2020 年 11 月 25 日	363,717.00	51,300.00	14	3.5	480.6 4	-	-
华泰证 券	20201125 00011930	开山股 份	2020 年 11 月 25 日	209,166.00	14,200.00	14	3.5	276.4 1	-	-
华泰证 券	20201125 00011930	昆仑万 维	2020 年 11 月 25 日	759,924.00	34,200.00	14	3.5	1,004. 21	-	-

华泰证 券	20201125 00011930	利 亚 德	2020 年 11 月 25 日	566,124.00	74,100.00	14	3.5	748.1 1	-	-
华泰证 券	20201125 00011930	大富科 技	2020 年 11 月 25 日	200,000.00	16,000.00	14	3.5	264.2 9	-	-
华泰证 券	20201125 00011940	蓝色光 标	2020 年 11 月 25 日	543,650.00	83,000.00	14	3.5	718.4 2	-	-
华泰证 券	20201125 00011940	豆神教 育	2020 年 11 月 25 日	364,140.00	28,900.00	14	3.5	481.2	-	-
华泰证 券	20201125 00011940	万达信 息	2020 年 11 月 25 日	806,180.00	34,600.00	14	3.5	1,065. 34	-	-
华泰证 券	20201125 00011940	我武生 物	2020 年 11 月 25 日	776,699.00	13,100.00	14	3.5	1,026. 38	-	-
华泰证 券	20201125 00011940	铁汉生 态	2020 年 11 月 25 日	228,105.00	68,500.00	14	3.5	301.4 3	-	-
华泰证 券	20201125 00011950	中科创 达	2020 年 11 月 25 日	1,017,900.0 0	11,700.00	14	3.5	1,345. 12	-	-
华泰证 券	20201125 00011950	中科创 达	2020 年 11 月 25 日	870,000.00	10,000.00	14	3.5	1,149. 68	-	-
华泰证 券	20201125 00011950	万孚生 物	2020 年 11 月 25 日	651,500.00	10,000.00	14	3.5	860.9 4	-	-
华泰证 券	20201125 00011950	贝达药 业	2020 年 11 月 25 日	911,000.00	10,000.00	14	3.5	1,203. 86	-	-

华泰证 券	20201125 00011950	普利制 药	2020 年 11 月 25 日	409,000.00	10,000.00	14	3.5	540.4 8	-	-
华泰证 券	20201125 00011960	景 嘉 微	2020 年 11 月 25 日	602,700.00	10,000.00	14	3.5	796.4 5	-	-
华泰证 券	20201125 00011960	寒锐钻 业	2020 年 11 月 25 日	714,000.00	10,000.00	14	3.5	943.5 3	-	-
华泰证 券	20201125 00011960	欧普康 视	2020 年 11 月 25 日	776,412.00	12,600.00	14	3.5	1,026. 00	-	-
华泰证 券	20201125 00012420	特 锐 德	2020 年 11 月 25 日	940,044.00	37,200.00	14	3.5	1,242. 24	-	-
华泰证 券	20201125 00012420	捷成股 份	2020 年 11 月 25 日	647,361.00	128,700.0 0	14	3.5	855.4 7	-	-
华泰证 券	20201125 00012430	晶盛机 电	2020 年 11 月 25 日	1,147,308.0 0	40,200.00	14	3.5	1,516. 13	-	-
华泰证 券	20201125 00012430	机 器 人	2020 年 11 月 25 日	1,068,600.0 0	78,000.00	14	3.5	1,412. 12	-	-
华泰证 券	20201125 00012430	国瓷材 料	2020 年 11 月 25 日	1,867,200.0 0	48,000.00	14	3.5	2,467. 44	-	-
华泰证 券	20201125 00012430	光线传 媒	2020 年 11 月 25 日	918,660.00	73,200.00	14	3.5	1,213. 98	-	-
华泰证 券	20201125 00012430	掌趣科 技	2020 年 11 月 25 日	1,096,914.0 0	172,200.0 0	14	3.5	1,449. 54	-	-

华泰证 券	20201125 00012440	长信科 技	2020 年 11 月 25 日	1,495,044.0 0	152,400.0 0	14	3.5	1,975. 65	-	-
华泰证 券	20201125 00012440	旋极信 息	2020 年 11 月 25 日	400,860.00	76,500.00	14	3.5	529.7 2	-	-
华泰证 券	20201125 00012440	卫宁健 康	2020 年 11 月 25 日	1,302,210.0 0	81,900.00	14	3.5	1,720. 83	-	-
华泰证 券	20201125 00012440	网宿科 技	2020 年 11 月 25 日	952,560.00	121,500.0 0	14	3.5	1,258. 78	-	-
华泰证 券	20201125 00012440	万达信 息	2020 年 11 月 25 日	1,209,270.0 0	51,900.00	14	3.5	1,598. 01	-	-
华泰证 券	20201125 00012450	铁汉生 态	2020 年 11 月 25 日	341,658.00	102,600.0 0	14	3.5	451.4 9	-	-
华泰证 券	20201125 00012450	神州泰 岳	2020 年 11 月 25 日	753,984.00	122,400.0 0	14	3.5	996.3 7	-	-
华泰证 券	20201125 00012450	三聚环 保	2020 年 11 月 25 日	621,084.00	87,600.00	14	3.5	820.7 4	-	-
华泰证 券	20201125 00012450	蓝色光 标	2020 年 11 月 25 日	815,475.00	124,500.0 0	14	3.5	1,077. 62	-	-
华泰证 券	20201125 00012450	利亚 德	2020 年 11 月 25 日	848,040.00	111,000.0 0	14	3.5	1,120. 66	-	-
华泰证 券	20201125 00012460	昆仑万 维	2020 年 11 月 25 日	1,139,886.0 0	51,300.00	14	3.5	1,506. 32	-	-

华泰证 券	20201125 00012460	华宇软 件	2020 年 11 月 25 日	1,041,660.0 0	40,500.00	14	3.5	1,376. 52	-	-
华泰证 券	20200923 00013590	阳光电 源	2020 年 9 月 23 日	1,264,792.0 0	42,400.00	16	3.5	1,910. 15	-	-
华泰证 券	20200923 00013590	铁汉生 态	2020 年 9 月 23 日	291,975.00	68,700.00	16	3.5	440.9 5	-	-
华泰证 券	20200923 00013590	易 华 录	2020 年 9 月 23 日	370,400.00	10,000.00	16	3.5	559.4	-	-
华泰证 券	20200923 00013590	易 华 录	2020 年 9 月 23 日	500,040.00	13,500.00	16	3.5	755.1 8	-	-
华泰证 券	20200923 00013600	昆仑万 维	2020 年 9 月 23 日	953,838.00	34,200.00	16	3.5	1,440. 53	-	-
华泰证 券	20200923 00013600	神州泰 岳	2020 年 9 月 23 日	493,890.00	81,500.00	16	3.5	745.9	-	-
华泰证 券	20200923 00013600	万孚生 物	2020 年 9 月 23 日	860,600.00	10,000.00	16	3.5	1,299. 72	-	-
华泰证 券	20200923 00013600	碧 水 源	2020 年 9 月 23 日	748,920.00	79,000.00	16	3.5	1,131. 06	-	-
华泰证 券	20200923 00013600	利 亚 德	2020 年 9 月 23 日	614,289.00	74,100.00	16	3.5	927.7 3	-	-
华泰证 券	20200923 00013610	豆神教 育	2020 年 9 月 23 日	530,604.00	28,900.00	16	3.5	801.3 4	-	-

华泰证 券	20200923 00013610	安科生 物	2020 年 9 月 23 日	685,754.00	39,800.00	16	3.5	1,035. 66	-	-
华泰证 券	20200923 00013610	华测检 测	2020 年 9 月 23 日	1,348,436.0 0	55,400.00	16	3.5	2,036. 47	-	-
华泰证 券	20200923 00013610	长盈精 密	2020 年 9 月 23 日	583,908.00	22,800.00	16	3.5	881.8 5	-	-
华泰证 券	20200923 00013610	万达信 息	2020 年 9 月 23 日	844,240.00	34,600.00	16	3.5	1,275. 01	-	-
华泰证 券	20200923 00013620	大富科 技	2020 年 9 月 23 日	222,180.00	16,100.00	16	3.5	335.5 5	-	-
华泰证 券	20200923 00013620	晶盛机 电	2020 年 9 月 23 日	862,410.00	26,700.00	16	3.5	1,302. 45	-	-
华泰证 券	20200923 00013620	顺网科 技	2020 年 9 月 23 日	330,400.00	17,500.00	16	3.5	498.9 9	-	-
华泰证 券	20200923 00013620	捷成股 份	2020 年 9 月 23 日	527,670.00	85,800.00	16	3.5	796.9 1	-	-
华泰证 券	20200923 00013620	卫宁健 康	2020 年 9 月 23 日	340,340.00	17,000.00	16	3.5	514	-	-
华泰证 券	20200928 00016900	机 器 人	2020 年 9 月 28 日	1,506,138.0 0	103,800.0 0	14	3.5	1,990. 31	-	-
华泰证 券	20200928 00016900	安科生 物	2020 年 9 月 28 日	1,269,620.0 0	79,600.00	14	3.5	1,677. 76	-	-

华泰证 券	20200928 00016900	卫宁健 康	2020 年 9 月 28 日	651,440.00	34,000.00	14	3.5	860.8 6	-	-
华泰证 券	20200928 00016900	昆仑万 维	2020 年 9 月 28 日	1,805,760.0 0	68,400.00	14	3.5	2,386. 25	-	-
华泰证 券	20200928 00016910	卫宁健 康	2020 年 9 月 28 日	2,092,272.0 0	109,200.0 0	14	3.5	2,764. 87	-	-
华泰证 券	20200928 00016910	迪安诊 断	2020 年 9 月 28 日	1,435,692.0 0	36,200.00	14	3.5	1,897. 22	-	-
华泰证 券	20200928 00016910	掌趣科 技	2020 年 9 月 28 日	1,607,200.0 0	229,600.0 0	14	3.5	2,123. 86	-	-
华泰证 券	20200928 00016910	万达信 息	2020 年 9 月 28 日	1,646,960.0 0	69,200.00	14	3.5	2,176. 40	-	-
华泰证 券	20200928 00016910	顺网科 技	2020 年 9 月 28 日	614,496.00	34,600.00	14	3.5	812.0 4	-	-
华泰证 券	20200928 00016920	华峰超 纤	2020 年 9 月 28 日	535,248.00	70,800.00	14	3.5	707.3 1	-	-
华泰证 券	20200928 00016920	中科创 达	2020 年 9 月 28 日	840,000.00	10,000.00	14	3.5	1,110. 03	-	-
华泰证 券	20200928 00016920	旋极信 息	2020 年 9 月 28 日	648,720.00	102,000.0 0	14	3.5	857.2 6	-	-
华泰证 券	20200928 00016920	铁汉生 态	2020 年 9 月 28 日	511,010.00	137,000.0 0	14	3.5	675.2 8	-	-

华泰证 券	20200928 00016920	华测检 测	2020 年 9 月 28 日	2,686,900.0 0	110,800.0 0	14	3.5	3,550. 65	-	-
华泰证 券	20200928 00016930	捷成股 份	2020 年 9 月 28 日	995,280.00	171,600.0 0	14	3.5	1,315. 23	-	-
华泰证 券	20200928 00016930	特 锐 德	2020 年 9 月 28 日	859,050.00	49,800.00	14	3.5	1,135. 21	-	-
华泰证 券	20200928 00016930	寒锐钻 业	2020 年 9 月 28 日	1,222,000.0 0	20,000.00	14	3.5	1,614. 83	-	-
华泰证 券	20200928 00016930	国瓷材 料	2020 年 9 月 28 日	2,367,792.0 0	64,800.00	14	3.5	3,128. 96	-	-
华泰证 券	20200928 00016930	大富科 技	2020 年 9 月 28 日	419,840.00	32,000.00	14	3.5	554.8	-	-
华泰证 券	20200928 00016940	我武生 物	2020 年 9 月 28 日	1,433,140.0 0	26,200.00	14	3.5	1,893. 85	-	-
华泰证 券	20200928 00016940	开山股 份	2020 年 9 月 28 日	464,340.00	28,400.00	14	3.5	613.6 1	-	-
华泰证 券	20200928 00016940	网宿科 技	2020 年 9 月 28 日	1,300,860.0 0	162,000.0 0	14	3.5	1,719. 04	-	-
华泰证 券	20200928 00016940	碧 水 源	2020 年 9 月 28 日	1,374,600.0 0	158,000.0 0	14	3.5	1,816. 49	-	-
华泰证 券	20200928 00016940	长盈精 密	2020 年 9 月 28 日	1,118,112.0 0	45,600.00	14	3.5	1,477. 55	-	-

华泰证 券	20200928 00016950	光线传 媒	2020 年 9 月 28 日	1,551,840.0 0	97,600.00	14	3.5	2,050. 71	-	-
华泰证 券	20200928 00016950	普利制 药	2020 年 9 月 28 日	804,400.00	20,000.00	14	3.5	1,062. 99	-	-
华泰证 券	20200928 00016950	豆神教 育	2020 年 9 月 28 日	1,030,574.0 0	57,800.00	14	3.5	1,361. 87	-	-
华泰证 券	20200928 00016950	长信科 技	2020 年 9 月 28 日	2,068,480.0 0	204,800.0 0	14	3.5	2,733. 43	-	-
华泰证 券	20200928 00016950	三聚环 保	2020 年 9 月 28 日	664,560.00	117,000.0 0	14	3.5	878.1 9	-	-
华泰证 券	20200928 00016960	阳光电 源	2020 年 9 月 28 日	2,352,352.0 0	84,800.00	14	3.5	3,108. 56	-	-
华泰证 券	20200928 00016960	华宇软 件	2020 年 9 月 28 日	1,270,990.0 0	54,200.00	14	3.5	1,679. 57	-	-
华泰证 券	20200928 00016960	东方国 信	2020 年 9 月 28 日	912,600.00	70,200.00	14	3.5	1,205. 97	-	-
华泰证 券	20200928 00016960	华策影 视	2020 年 9 月 28 日	780,786.00	102,600.0 0	14	3.5	1,031. 78	-	-
华泰证 券	20200928 00016960	中科创 达	2020 年 9 月 28 日	1,965,600.0 0	23,400.00	14	3.5	2,597. 48	-	-
华泰证 券	20200928 00016970	利亚 德	2020 年 9 月 28 日	1,123,356.0 0	148,200.0 0	14	3.5	1,484. 48	-	-

华泰证 券	20200928 00016970	万孚生 物	2020 年 9 月 28 日	1,680,200.0 0	20,000.00	14	3.5	2,220. 33	-	-
华泰证 券	20200928 00016970	景 嘉 微	2020 年 9 月 28 日	1,259,400.0 0	20,000.00	14	3.5	1,664. 26	-	-
华泰证 券	20200928 00016970	欧普康 视	2020 年 9 月 28 日	1,533,672.0 0	25,200.00	14	3.5	2,026. 70	-	-
华泰证 券	20200928 00016970	蓝色光 标	2020 年 9 月 28 日	1,233,380.0 0	166,000.0 0	14	3.5	1,629. 87	-	-
华泰证 券	20200928 00016980	晶盛机 电	2020 年 9 月 28 日	1,626,564.0 0	53,400.00	14	3.5	2,149. 45	-	-
华泰证 券	20200928 00016980	易 华 录	2020 年 9 月 28 日	956,340.00	27,000.00	14	3.5	1,263. 77	-	-
华泰证 券	20200928 00016980	贝达药 业	2020 年 9 月 28 日	2,212,000.0 0	20,000.00	14	3.5	2,923. 09	-	-
华泰证 券	20200928 00016980	神州泰 岳	2020 年 9 月 28 日	909,540.00	163,000.0 0	14	3.5	1,201. 93	-	-
华泰证 券	20200928 00016980	神州泰 岳	2020 年 9 月 28 日	682,992.00	122,400.0 0	14	3.5	902.5 5	-	-
华泰证 券	20200928 00016990	铁汉生 态	2020 年 9 月 28 日	382,698.00	102,600.0 0	14	3.5	505.7 2	-	-
华泰证 券	20200928 00016990	华峰超 纤	2020 年 9 月 28 日	401,436.00	53,100.00	14	3.5	530.4 8	-	-

华泰证 券	20200928 00016990	蓝色光 标	2020 年 9 月 28 日	925,035.00	124,500.0 0	14	3.5	1,222. 40	-	-
华泰证 券	20200928 00017010	捷成股 份	2020 年 9 月 28 日	746,460.00	128,700.0 0	14	3.5	986.4 2	-	-
华泰证 券	20200928 00017010	阳光电 源	2020 年 9 月 28 日	1,764,264.0 0	63,600.00	14	3.5	2,331. 42	-	-
华泰证 券	20200928 00017020	卫宁健 康	2020 年 9 月 28 日	1,569,204.0 0	81,900.00	14	3.5	2,073. 65	-	-
华泰证 券	20200928 00017020	万达信 息	2020 年 9 月 28 日	1,235,220.0 0	51,900.00	14	3.5	1,632. 30	-	-
华泰证 券	20200928 00017020	华宇软 件	2020 年 9 月 28 日	949,725.00	40,500.00	14	3.5	1,255. 03	-	-
华泰证 券	20200928 00017020	华测检 测	2020 年 9 月 28 日	2,015,175.0 0	83,100.00	14	3.5	2,662. 99	-	-
华泰证 券	20200928 00017020	昆仑万 维	2020 年 9 月 28 日	1,354,320.0 0	51,300.00	14	3.5	1,789. 69	-	-
华泰证 券	20200928 00017030	长盈精 密	2020 年 9 月 28 日	838,584.00	34,200.00	14	3.5	1,108. 16	-	-
华泰证 券	20200928 00017030	利亚 德	2020 年 9 月 28 日	841,380.00	111,000.0 0	14	3.5	1,111. 86	-	-
华泰证 券	20200928 00017030	安科生 物	2020 年 9 月 28 日	952,215.00	59,700.00	14	3.5	1,258. 32	-	-

华泰证 券	20200928 00017030	网宿科 技	2020 年 9 月 28 日	975,645.00	121,500.0 0	14	3.5	1,289. 28	-	-
华泰证 券	20200928 00017030	华策影 视	2020 年 9 月 28 日	584,448.00	76,800.00	14	3.5	772.3 3	-	-
华泰证 券	20200928 00017040	豆神教 育	2020 年 9 月 28 日	775,605.00	43,500.00	14	3.5	1,024. 94	-	-
华泰证 券	20200928 00017040	光线传 媒	2020 年 9 月 28 日	1,163,880.0 0	73,200.00	14	3.5	1,538. 03	-	-
华泰证 券	20200928 00017040	碧 水 源	2020 年 9 月 28 日	1,030,950.0 0	118,500.0 0	14	3.5	1,362. 37	-	-
华泰证 券	20200928 00017040	特 锐 德	2020 年 9 月 28 日	641,700.00	37,200.00	14	3.5	847.9 9	-	-
华泰证 券	20200928 00017040	机 器 人	2020 年 9 月 28 日	1,131,780.0 0	78,000.00	14	3.5	1,495. 61	-	-
华泰证 券	20200928 00017050	掌趣科 技	2020 年 9 月 28 日	1,205,400.0 0	172,200.0 0	14	3.5	1,592. 90	-	-
华泰证 券	20200928 00017050	旋极信 息	2020 年 9 月 28 日	486,540.00	76,500.00	14	3.5	642.9 5	-	-
华泰证 券	20200928 00017050	东方国 信	2020 年 9 月 28 日	686,400.00	52,800.00	14	3.5	907.0 6	-	-
华泰证 券	20200928 00017050	三聚环 保	2020 年 9 月 28 日	497,568.00	87,600.00	14	3.5	657.5 2	-	-

华泰证 券	20200928 00017050	晶盛机 电	2020 年 9 月 28 日	1,224,492.0 0	40,200.00	14	3.5	1,618. 13	-	-
华泰证 券	20200930 00012930	三聚环 保	2020 年 9 月 30 日	583,416.00	87,600.00	14	3.5	770.9 7	-	-
华泰证 券	20200930 00012930	旋极信 息	2020 年 9 月 30 日	488,835.00	76,500.00	14	3.5	645.9 8	-	-
华泰证 券	20200930 00012930	光线传 媒	2020 年 9 月 30 日	1,219,512.0 0	73,200.00	14	3.5	1,611. 55	-	-
华泰证 券	20201125 00012460	华峰超 纤	2020 年 11 月 25 日	366,390.00	53,100.00	14	3.5	484.1 7	-	-
华泰证 券	20201125 00012460	华策影 视	2020 年 11 月 25 日	544,512.00	76,800.00	14	3.5	719.5 5	-	-
华泰证 券	20201125 00012460	华测检 测	2020 年 11 月 25 日	2,113,233.0 0	83,100.00	14	3.5	2,792. 57	-	-
华泰证 券	20201125 00012470	豆神教 育	2020 年 11 月 25 日	548,100.00	43,500.00	14	3.5	724.3	-	-
华泰证 券	20201125 00012470	东方国 信	2020 年 11 月 25 日	676,896.00	52,800.00	14	3.5	894.5	-	-
华泰证 券	20201125 00012470	碧 水 源	2020 年 11 月 25 日	987,105.00	118,500.0 0	14	3.5	1,304. 43	-	-
华泰证 券	20201125 00012470	安科生 物	2020 年 11 月 25 日	936,693.00	59,700.00	14	3.5	1,237. 81	-	-

华泰证 券	20201217 00000190	普利制 药	2020 年 12 月 17 日	1,330,560.0 0	31,500.00	14	3.5	1,758. 29	-	-
华泰证 券	20201217 00000190	光威复 材	2020 年 12 月 17 日	2,472,600.0 0	31,200.00	14	3.5	3,267. 46	-	-
华泰证 券	20201217 00000190	虹软科 技	2020 年 12 月 17 日	2,169,300.0 0	30,000.00	14	3.5	2,866. 66	-	-
华泰证 券	20201217 00000190	晶晨股 份	2020 年 12 月 17 日	2,496,000.0 0	30,000.00	14	3.5	3,298. 38	-	-
华泰证 券	20201217 00000200	睿创微 纳	2020 年 12 月 17 日	3,225,000.0 0	30,000.00	14	3.5	4,261. 73	-	-
华泰证 券	20201217 00000200	微芯生 物	2020 年 12 月 17 日	1,207,800.0 0	30,000.00	14	3.5	1,596. 07	-	-
华泰证 券	20201217 00000200	安科生 物	2020 年 12 月 17 日	1,813,122.0 0	114,900.0 0	14	3.5	2,395. 98	-	-
华泰证 券	20201217 00000200	豆神教 育	2020 年 12 月 17 日	920,736.00	83,400.00	14	3.5	1,216. 72	-	-
华泰证 券	20201217 00000200	华测检 测	2020 年 12 月 17 日	5,173,035.0 0	199,500.0 0	14	3.5	6,836. 00	-	-
华泰证 券	20201217 00000210	特 锐 德	2020 年 12 月 17 日	1,802,160.0 0	72,000.00	14	3.5	2,381. 50	-	-
华泰证 券	20201217 00000210	神州泰 岳	2020 年 12 月 17 日	1,339,344.0 0	235,800.0 0	14	3.5	1,769. 90	-	-

华泰证 券	20201217 00000210	网宿科 技	2020 年 12 月 17 日	1,646,145.0 0	235,500.0 0	14	3.5	2,175. 33	-	-
华泰证 券	20201217 00000210	三聚环 保	2020 年 12 月 17 日	1,020,276.0 0	169,200.0 0	14	3.5	1,348. 26	-	-
华泰证 券	20201217 00000210	机 器 人	2020 年 12 月 17 日	1,945,188.0 0	149,400.0 0	14	3.5	2,570. 50	-	-
华泰证 券	20201217 00000220	长信科 技	2020 年 12 月 17 日	2,731,554.0 0	293,400.0 0	14	3.5	3,609. 66	-	-
华泰证 券	20201217 00000220	顺网科 技	2020 年 12 月 17 日	841,122.00	49,800.00	14	3.5	1,111. 52	-	-
华泰证 券	20201217 00000220	蓝色光 标	2020 年 12 月 17 日	1,434,006.0 0	239,400.0 0	14	3.5	1,894. 99	-	-
华泰证 券	20201217 00000220	碧 水 源	2020 年 12 月 17 日	2,177,100.0 0	265,500.0 0	14	3.5	2,876. 97	-	-
华泰证 券	20201217 00000220	长盈精 密	2020 年 12 月 17 日	1,698,480.0 0	72,000.00	14	3.5	2,244. 49	-	-
华泰证 券	20201217 00000230	晶盛机 电	2020 年 12 月 17 日	2,450,238.0 0	77,100.00	14	3.5	3,237. 91	-	-
华泰证 券	20201217 00000230	旋极信 息	2020 年 12 月 17 日	677,484.00	147,600.0 0	14	3.5	895.2 7	-	-
华泰证 券	20201217 00000230	我武生 物	2020 年 12 月 17 日	2,624,076.0 0	37,800.00	14	3.5	3,467. 63	-	-

华泰证 券	20201217 00000230	国瓷材 料	2020 年 12 月 17 日	3,979,668.0 0	92,400.00	14	3.5	5,259. 00	-	-
华泰证 券	20201217 00000230	昆仑万 维	2020 年 12 月 17 日	2,098,872.0 0	98,400.00	14	3.5	2,773. 59	-	-
华泰证 券	20201217 00000240	利亚 德	2020 年 12 月 17 日	1,461,105.0 0	213,300.0 0	14	3.5	1,930. 80	-	-
华泰证 券	20201217 00000240	寒锐钻 业	2020 年 12 月 17 日	2,269,200.0 0	30,000.00	14	3.5	2,998. 67	-	-
华泰证 券	20201217 00000240	中科创 达	2020 年 12 月 17 日	3,706,380.0 0	35,400.00	14	3.5	4,897. 86	-	-
华泰证 券	20201217 00000240	掌趣科 技	2020 年 12 月 17 日	1,758,672.0 0	331,200.0 0	14	3.5	2,324. 03	-	-
华泰证 券	20201217 00000240	欧普康 视	2020 年 12 月 17 日	2,873,871.0 0	36,300.00	14	3.5	3,797. 73	-	-
华泰证 券	20201217 00000240	景嘉 微	2020 年 12 月 17 日	1,909,800.0 0	30,000.00	14	3.5	2,523. 74	-	-
华泰证 券	20201217 00000250	迈克生 物	2020 年 12 月 17 日	2,194,452.0 0	46,800.00	14	3.5	2,899. 90	-	-
华泰证 券	20201217 00000250	万达信 息	2020 年 12 月 17 日	1,998,999.0 0	99,900.00	14	3.5	2,641. 61	-	-
华泰证 券	20201217 00000250	万孚生 物	2020 年 12 月 17 日	2,346,300.0 0	30,000.00	14	3.5	3,100. 56	-	-

华泰证 券	20201217 00000250	东方国 信	2020 年 12 月 17 日	1,246,206.0 0	101,400.0 0	14	3.5	1,646. 82	-	-
华泰证 券	20201217 00000250	迪安诊 断	2020 年 12 月 17 日	1,841,094.0 0	52,200.00	14	3.5	2,432. 95	-	-
华泰证 券	20201217 00000250	开山股 份	2020 年 12 月 17 日	606,636.00	41,100.00	14	3.5	801.6 5	-	-
华泰证 券	20201217 00000250	阳光电 源	2020 年 12 月 17 日	7,588,800.0 0	122,400.0 0	14	3.5	10,02 8.35	-	-
华泰证 券	20201217 00000260	汤臣倍 健	2020 年 12 月 17 日	2,502,720.0 0	94,800.00	14	3.5	3,307. 26	-	-
华泰证 券	20201217 00000260	华策影 视	2020 年 12 月 17 日	986,910.00	147,300.0 0	14	3.5	1,304. 17	-	-
华泰证 券	20201217 00000260	大富科 技	2020 年 12 月 17 日	488,796.00	46,200.00	14	3.5	645.9 3	-	-
华泰证 券	20201217 00000260	捷成股 份	2020 年 12 月 17 日	1,155,825.0 0	247,500.0 0	21	3.5	1,527. 38	799,425.00	1,573.21
华泰证 券	20201217 00000260	华峰超 纤	2020 年 12 月 17 日	944,640.00	147,600.0 0	14	3.5	1,248. 31	-	-
华泰证 券	20201217 00000270	华宇软 件	2020 年 12 月 17 日	1,946,538.0 0	78,300.00	14	3.5	2,572. 29	-	-
华泰证 券	20201217 00000270	易 华 录	2020 年 12 月 17 日	1,286,064.0 0	46,800.00	14	3.5	1,699. 49	-	-

华泰证 券	20201217 00000280	欣旺 达	2020 年 12 月 17 日	3,788,400.0 0	132,000.0 0	14	3.5	5,006. 25	-	-
华泰证 券	20201217 00000280	北京君 正	2020 年 12 月 17 日	2,790,000.0 0	30,000.00	14	3.5	3,686. 89	-	-
华泰证 券	20201218 00000370	普利制 药	2020 年 12 月 18 日	435,225.00	10,500.00	17	3.5	534.0 5	439,845.00	550.08
华泰证 券	20201218 00000370	光威复 材	2020 年 12 月 18 日	805,168.00	10,400.00	17	3.5	988	926,120.00	1,017.64
华泰证 券	20201218 00000370	晶晨股 份	2020 年 12 月 18 日	819,500.00	10,000.00	17	3.5	1,005. 59	787,300.00	1,035.76
华泰证 券	20201218 00000380	微芯生 物	2020 年 12 月 18 日	393,500.00	10,000.00	17	3.5	482.8 5	370,100.00	497.34
华泰证 券	20201218 00000380	虹软科 技	2020 年 12 月 18 日	729,000.00	10,000.00	17	3.5	894.5 4	699,200.00	921.38
华泰证 券	20201218 00000380	睿创微 纳	2020 年 12 月 18 日	1,074,000.0 0	10,000.00	17	3.5	1,317. 88	1,110,000.00	1,357.42
华泰证 券	20201218 00000380	神州泰 岳	2020 年 12 月 18 日	431,514.00	78,600.00	17	3.5	529.5	401,646.00	545.39
华泰证 券	20201218 00000380	安科生 物	2020 年 12 月 18 日	589,820.00	38,300.00	17	3.5	723.7 5	562,244.00	745.47
华泰证 券	20201218 00000380	豆神教 育	2020 年 12 月 18 日	301,352.00	27,800.00	17	3.5	369.7 8	271,328.00	380.88

华泰证 券	20201218 00000390	华测检 测	2020 年 12 月 18 日	1,762,250.0 0	66,500.00	17	3.5	2,162. 42	1,820,105.00	2,227.29
华泰证 券	20201218 00000390	特 锐 德	2020 年 12 月 18 日	610,800.00	24,000.00	17	3.5	749.5	704,640.00	771.98
华泰证 券	20201218 00000390	碧 水 源	2020 年 12 月 18 日	713,310.00	88,500.00	17	3.5	875.2 9	677,025.00	901.54
华泰证 券	20201218 00000390	三聚环 保	2020 年 12 月 18 日	332,760.00	56,400.00	17	3.5	408.3 2	320,352.00	420.57
华泰证 券	20201218 00000400	机 器 人	2020 年 12 月 18 日	639,930.00	49,800.00	17	3.5	785.2 4	612,540.00	808.8
华泰证 券	20201218 00000400	长信科 技	2020 年 12 月 18 日	890,958.00	97,800.00	17	3.5	1,093. 27	869,442.00	1,126.07
华泰证 券	20201218 00000400	网宿科 技	2020 年 12 月 18 日	547,145.00	78,500.00	17	3.5	671.3 9	540,865.00	691.53
华泰证 券	20201218 00000400	蓝色光 标	2020 年 12 月 18 日	472,416.00	79,800.00	17	3.5	579.6 9	478,800.00	597.08
华泰证 券	20201218 00000400	晶盛机 电	2020 年 12 月 18 日	826,255.00	25,700.00	17	3.5	1,013. 88	773,056.00	1,044.29
华泰证 券	20201218 00000410	顺网科 技	2020 年 12 月 18 日	274,730.00	16,600.00	17	3.5	337.1 1	284,690.00	347.23
华泰证 券	20201218 00000410	旋极信 息	2020 年 12 月 18 日	224,352.00	49,200.00	17	3.5	275.3	208,116.00	283.56

华泰证 券	20201218 00000410	我武生 物	2020 年 12 月 18 日	856,674.00	12,600.00	17	3.5	1,051. 20	966,420.00	1,082.74
华泰证 券	20201218 00000410	国瓷材 料	2020 年 12 月 18 日	1,318,240.0 0	30,800.00	17	3.5	1,617. 58	1,389,388.00	1,666.11
华泰证 券	20201218 00000410	利 亚 德	2020 年 12 月 18 日	480,636.00	71,100.00	17	3.5	589.7 8	452,196.00	607.47
华泰证 券	20201218 00000410	昆仑万 维	2020 年 12 月 18 日	681,912.00	32,800.00	17	3.5	836.7 6	654,360.00	861.86
华泰证 券	20201218 00000420	掌趣科 技	2020 年 12 月 18 日	580,704.00	110,400.0 0	17	3.5	712.5 7	564,144.00	733.95
华泰证 券	20201218 00000420	中科创 达	2020 年 12 月 18 日	1,231,330.0 0	11,800.00	17	3.5	1,510. 94	1,380,600.00	1,556.26
华泰证 券	20201218 00000420	欧普康 视	2020 年 12 月 18 日	962,313.00	12,100.00	17	3.5	1,180. 83	991,232.00	1,216.26
华泰证 券	20201218 00000420	迈克生 物	2020 年 12 月 18 日	717,132.00	15,600.00	17	3.5	879.9 8	726,960.00	906.38
华泰证 券	20201218 00000420	寒锐钻 业	2020 年 12 月 18 日	769,500.00	10,000.00	17	3.5	944.2 4	949,100.00	972.56
华泰证 券	20201218 00000430	景 嘉 微	2020 年 12 月 18 日	627,000.00	10,000.00	17	3.5	769.3 8	699,100.00	792.46
华泰证 券	20201218 00000430	万孚生 物	2020 年 12 月 18 日	780,000.00	10,000.00	17	3.5	957.1 2	892,100.00	985.83

华泰证 券	20201218 00000430	东方国 信	2020 年 12 月 18 日	408,304.00	33,800.00	17	3.5	501.0 2	370,110.00	516.05
华泰证 券	20201218 00000430	阳光电 源	2020 年 12 月 18 日	2,504,304.0 0	40,800.00	17	3.5	3,072. 97	2,949,024.00	3,165.16
华泰证 券	20201218 00000440	长盈精 密	2020 年 12 月 18 日	547,200.00	24,000.00	17	3.5	671.4 6	591,600.00	691.6
华泰证 券	20201218 00000440	万达信 息	2020 年 12 月 18 日	660,672.00	33,300.00	17	3.5	810.7	722,277.00	835.02
华泰证 券	20201218 00000440	汤臣倍 健	2020 年 12 月 18 日	818,756.00	31,600.00	17	3.5	1,004. 68	763,140.00	1,034.82
华泰证 券	20201218 00000440	华策影 视	2020 年 12 月 18 日	323,569.00	49,100.00	17	3.5	397.0 4	303,438.00	408.96
华泰证 券	20201218 00000440	大富科 技	2020 年 12 月 18 日	160,006.00	15,400.00	17	3.5	196.3 4	159,082.00	202.23
华泰证 券	20201218 00000450	迪安诊 断	2020 年 12 月 18 日	621,528.00	17,400.00	17	3.5	762.6 6	596,472.00	785.54
华泰证 券	20201218 00000450	华峰超 纤	2020 年 12 月 18 日	307,992.00	49,200.00	17	3.5	377.9 3	290,772.00	389.27
华泰证 券	20201218 00000450	开山股 份	2020 年 12 月 18 日	194,814.00	13,700.00	17	3.5	239.0 5	187,005.00	246.22
华泰证 券	20201218 00000450	华宇软 件	2020 年 12 月 18 日	639,450.00	26,100.00	17	3.5	784.6 5	623,007.00	808.19

华泰证 券	20201218 00000450	捷成股 份	2020 年 12 月 18 日	381,150.00	82,500.00	20	3.5	467.7	266,475.00	481.73
华泰证 券	20201218 00000460	北京君 正	2020 年 12 月 18 日	928,400.00	10,000.00	17	3.5	1,139. 22	914,900.00	1,173.39
华泰证 券	20201218 00000460	易 华 录	2020 年 12 月 18 日	420,576.00	15,600.00	17	3.5	516.0 8	478,140.00	531.56
华泰证 券	20201222 00000650	普利制 药	2020 年 12 月 22 日	817,740.00	21,000.00	14	3.5	694.6 8	879,690.00	715.52
华泰证 券	20201222 00000650	光威复 材	2020 年 12 月 22 日	1,664,000.0 0	20,800.00	14	3.5	1,413. 59	1,852,240.00	1,456.00
华泰证 券	20201222 00000660	虹软科 技	2020 年 12 月 22 日	1,422,800.0 0	20,000.00	14	3.5	1,208. 69	1,398,400.00	1,244.95
华泰证 券	20201222 00000660	晶晨股 份	2020 年 12 月 22 日	1,584,800.0 0	20,000.00	14	3.5	1,346. 31	1,574,600.00	1,386.70
华泰证 券	20201222 00000660	微芯生 物	2020 年 12 月 22 日	790,000.00	20,000.00	14	3.5	671.1 2	740,200.00	691.25
华泰证 券	20201222 00000660	睿创微 纳	2020 年 12 月 22 日	2,179,800.0 0	20,000.00	14	3.5	1,851. 77	2,220,000.00	1,907.33
华泰证 券	20201222 00000660	特 锐 德	2020 年 12 月 22 日	1,186,080.0 0	48,000.00	14	3.5	1,007. 59	1,409,280.00	1,037.82
华泰证 券	20201222 00000670	华测检 测	2020 年 12 月 22 日	3,364,900.0 0	133,000.0 0	14	3.5	2,858. 53	3,640,210.00	2,944.29

华泰证 券	20201222 00000670	机 器 人	2020 年 12 月 22 日	1,266,912.0 0	99,600.00	14	3.5	1,076. 26	1,225,080.00	1,108.55
兴业证 券	20200930 00013270	卫宁健 康	2020 年 9 月 30 日	1,061,424.0 0	54,600.00	14	3.2	1,282. 41	-	-
兴业证 券	20200930 00013270	迪安诊 断	2020 年 9 月 30 日	718,027.00	18,100.00	14	3.2	867.5 2	-	-
兴业证 券	20200930 00013280	网宿科 技	2020 年 9 月 30 日	651,240.00	81,000.00	14	3.2	786.8 3	-	-
兴业证 券	20200930 00013280	欧普康 视	2020 年 9 月 30 日	783,972.00	12,600.00	14	3.2	947.1 9	-	-
兴业证 券	20200930 00013280	易 华 录	2020 年 9 月 30 日	348,500.00	10,000.00	14	3.2	421.0 6	-	-
兴业证 券	20200930 00013280	中科创 达	2020 年 9 月 30 日	861,600.00	10,000.00	14	3.2	1,040. 98	-	-
兴业证 券	20200930 00013280	卫宁健 康	2020 年 9 月 30 日	332,424.00	17,100.00	14	3.2	401.6 3	-	-
兴业证 券	20200930 00013290	长信科 技	2020 年 9 月 30 日	1,018,032.0 0	101,600.0 0	14	3.2	1,229. 98	-	-
兴业证 券	20200930 00013290	贝达药 业	2020 年 9 月 30 日	1,137,600.0 0	10,000.00	14	3.2	1,374. 45	-	-
兴业证 券	20200930 00013290	华峰超 纤	2020 年 9 月 30 日	253,818.00	35,400.00	14	3.2	306.6 6	-	-

兴业证 券	20200930 00013290	晶盛机 电	2020 年 9 月 30 日	818,355.00	26,700.00	14	3.2	988.7 4	-	-
兴业证 券	20200930 00013290	昆仑万 维	2020 年 9 月 30 日	890,910.00	34,200.00	14	3.2	1,076. 40	-	-
兴业证 券	20200930 00013300	机 器 人	2020 年 9 月 30 日	750,993.00	51,900.00	14	3.2	907.3 5	-	-
兴业证 券	20200930 00013890	华字软 件	2020 年 9 月 30 日	647,419.00	27,100.00	14	3.2	782.2 1	-	-
兴业证 券	20200930 00013890	神州泰 岳	2020 年 9 月 30 日	452,325.00	81,500.00	14	3.2	546.5	-	-
兴业证 券	20200930 00013900	我武生 物	2020 年 9 月 30 日	736,482.00	13,100.00	14	3.2	889.8 2	-	-
兴业证 券	20200930 00013900	旋极信 息	2020 年 9 月 30 日	325,890.00	51,000.00	14	3.2	393.7 4	-	-
兴业证 券	20200930 00013900	铁汉生 态	2020 年 9 月 30 日	260,985.00	68,500.00	14	3.2	315.3 2	-	-
兴业证 券	20200930 00013900	国瓷材 料	2020 年 9 月 30 日	1,192,515.0 0	32,100.00	14	3.2	1,440. 79	-	-
兴业证 券	20200930 00013900	中科创 达	2020 年 9 月 30 日	1,008,072.0 0	11,700.00	14	3.2	1,217. 95	-	-
兴业证 券	20200930 00013910	阳光电 源	2020 年 9 月 30 日	1,165,576.0 0	42,400.00	14	3.2	1,408. 25	-	-

兴业证 券	20200930 00013910	三聚环 保	2020 年 9 月 30 日	389,610.00	58,500.00	14	3.2	470.7 3	-	-
兴业证 券	20200930 00013910	光线传 媒	2020 年 9 月 30 日	813,008.00	48,800.00	14	3.2	982.2 8	-	-
兴业证 券	20201224 00000990	捷成股 份	2020 年 12 月 24 日	381,975.00	82,500.00	14	3.2	230.7 5	266,475.00	237.67
兴业证 券	20201224 00000990	易 华 录	2020 年 12 月 24 日	400,140.00	15,600.00	14	3.2	241.7 2	478,140.00	248.98
兴业证 券	20201224 00001000	华峰超 纤	2020 年 12 月 24 日	287,820.00	49,200.00	14	3.2	173.8 7	290,772.00	179.09
兴业证 券	20201224 00001000	迪安诊 断	2020 年 12 月 24 日	591,600.00	17,400.00	14	3.2	357.3 9	596,472.00	368.11
兴业证 券	20201224 00001000	开山股 份	2020 年 12 月 24 日	190,430.00	13,700.00	14	3.2	115.0 4	187,005.00	118.49
兴业证 券	20201224 00001000	顺网科 技	2020 年 12 月 24 日	274,730.00	16,600.00	14	3.2	165.9 6	284,690.00	170.94
兴业证 券	20201224 00001000	长信科 技	2020 年 12 月 24 日	844,992.00	97,800.00	14	3.2	510.4 6	869,442.00	525.77
兴业证 券	20201224 00001000	东方国 信	2020 年 12 月 24 日	364,702.00	33,800.00	14	3.2	220.3 2	370,110.00	226.93
兴业证 券	20201224 00001010	万达信 息	2020 年 12 月 24 日	698,301.00	33,300.00	14	3.2	421.8 4	722,277.00	434.5

兴业证 券	20201224 00001010	汤臣倍 健	2020 年 12 月 24 日	769,144.00	31,600.00	14	3.2	464.6 4	763,140.00	478.58
兴业证 券	20201224 00001010	北京君 正	2020 年 12 月 24 日	956,800.00	10,000.00	14	3.2	578	914,900.00	595.34
兴业证 券	20201224 00001010	华策影 视	2020 年 12 月 24 日	298,037.00	49,100.00	14	3.2	180.0 4	303,438.00	185.45
兴业证 券	20201224 00001020	大富科 技	2020 年 12 月 24 日	150,304.00	15,400.00	14	3.2	90.8	159,082.00	93.52
兴业证 券	20201224 00001020	万孚生 物	2020 年 12 月 24 日	863,200.00	10,000.00	14	3.2	521.4 6	892,100.00	537.1
兴业证 券	20201224 00001020	迈克生 物	2020 年 12 月 24 日	706,680.00	15,600.00	14	3.2	426.9	726,960.00	439.71
兴业证 券	20201224 00001020	普利制 药	2020 年 12 月 24 日	426,615.00	10,500.00	14	3.2	257.7 2	439,845.00	265.45
兴业证 券	20201224 00001020	我武生 物	2020 年 12 月 24 日	946,260.00	12,600.00	14	3.2	571.6 3	966,420.00	588.78
兴业证 券	20201224 00001030	欧普康 视	2020 年 12 月 24 日	987,360.00	12,100.00	14	3.2	596.4 6	991,232.00	614.36
兴业证 券	20201224 00001030	旋极信 息	2020 年 12 月 24 日	202,212.00	49,200.00	14	3.2	122.1 6	208,116.00	125.82
兴业证 券	20201224 00001030	中科创 达	2020 年 12 月 24 日	1,323,960.0 0	11,800.00	14	3.2	799.8	1,380,600.00	823.8

兴业证 券	20201224 00001030	国瓷材 料	2020 年 12 月 24 日	1,362,900.0 0	30,800.00	14	3.2	823.3 3	1,389,388.00	848.03
兴业证 券	20201224 00001030	阳光电 源	2020 年 12 月 24 日	2,872,320.0 0	40,800.00	14	3.2	1,735. 17	2,949,024.00	1,787.22
兴业证 券	20201224 00001040	华宇软 件	2020 年 12 月 24 日	607,347.00	26,100.00	14	3.2	366.9	623,007.00	377.9
兴业证 券	20201224 00001040	晶盛机 电	2020 年 12 月 24 日	844,245.00	25,700.00	14	3.2	510.0 1	773,056.00	525.31
兴业证 券	20201224 00001040	掌趣科 技	2020 年 12 月 24 日	531,024.00	110,400.0 0	14	3.2	320.7 9	564,144.00	330.41
兴业证 券	20201224 00001040	三聚环 保	2020 年 12 月 24 日	320,352.00	56,400.00	14	3.2	193.5 2	320,352.00	199.33
兴业证 券	20201224 00001040	利 亚 德	2020 年 12 月 24 日	457,173.00	71,100.00	14	3.2	276.1 8	452,196.00	284.46
兴业证 券	20201224 00001050	网宿科 技	2020 年 12 月 24 日	521,240.00	78,500.00	14	3.2	314.8 8	540,865.00	324.33
兴业证 券	20201224 00001050	华测检 测	2020 年 12 月 24 日	1,698,410.0 0	66,500.00	14	3.2	1,026. 01	1,820,105.00	1,056.79
兴业证 券	20201224 00001050	豆神教 育	2020 年 12 月 24 日	276,888.00	27,800.00	14	3.2	167.2 7	271,328.00	172.29
兴业证 券	20201224 00001050	蓝色光 标	2020 年 12 月 24 日	450,072.00	79,800.00	14	3.2	271.8 9	478,800.00	280.04

兴业证 券	20201224 00001050	机 器 人	2020 年 12 月 24 日	617,520.00	49,800.00	14	3.2	373.0 4	612,540.00	384.23
兴业证 券	20201224 00001050	安科生 物	2020 年 12 月 24 日	576,798.00	38,300.00	14	3.2	348.4 4	562,244.00	358.9
兴业证 券	20201224 00001060	碧 水 源	2020 年 12 月 24 日	677,910.00	88,500.00	14	3.2	409.5 2	677,025.00	421.81
兴业证 券	20201224 00001060	特 锐 德	2020 年 12 月 24 日	698,400.00	24,000.00	14	3.2	421.9	704,640.00	434.56
兴业证 券	20201224 00001060	神州泰 岳	2020 年 12 月 24 日	396,930.00	78,600.00	14	3.2	239.7 9	401,646.00	246.98
兴业证 券	20201224 00001060	光威复 材	2020 年 12 月 24 日	896,064.00	10,400.00	14	3.2	541.3 1	926,120.00	557.55
兴业证 券	20201224 00001070	微芯生 物	2020 年 12 月 24 日	371,200.00	10,000.00	14	3.2	224.2 4	370,100.00	230.97
兴业证 券	20201224 00001070	虹软科 技	2020 年 12 月 24 日	677,300.00	10,000.00	14	3.2	409.1 6	699,200.00	421.43
兴业证 券	20201224 00001070	晶晨股 份	2020 年 12 月 24 日	751,800.00	10,000.00	14	3.2	454.1 6	787,300.00	467.79
兴业证 券	20201224 00001070	睿创微 纳	2020 年 12 月 24 日	1,070,900.0 0	10,000.00	14	3.2	646.9 3	1,110,000.00	666.34
兴业证 券	20201014 00015050	顺网科 技	2020 年 10 月 14 日	317,282.00	17,300.00	14	3.2	383.3 4	-	-

兴业证 券	20201014 00015050	国瓷材 料	2020 年 10 月 14 日	1,348,200.0 0	32,100.00	14	3.2	1,628. 89	-	-
兴业证 券	20201014 00015050	掌趣科 技	2020 年 10 月 14 日	809,340.00	114,800.0 0	14	3.2	977.8 4	-	-
兴业证 券	20201014 00015050	易 华 录	2020 年 10 月 14 日	509,220.00	13,500.00	14	3.2	615.2 4	-	-
兴业证 券	20201014 00015050	铁汉生 态	2020 年 10 月 14 日	274,000.00	68,500.00	14	3.2	331.0 5	-	-
兴业证 券	20201014 00015060	旋极信 息	2020 年 10 月 14 日	355,980.00	51,000.00	14	3.2	430.0 9	-	-
兴业证 券	20201014 00015060	大富科 技	2020 年 10 月 14 日	215,520.00	16,000.00	14	3.2	260.3 9	-	-
兴业证 券	20201014 00015060	中科创 达	2020 年 10 月 14 日	1,114,542.0 0	11,700.00	14	3.2	1,346. 59	-	-
兴业证 券	20201014 00015060	长盈精 密	2020 年 10 月 14 日	614,232.00	22,800.00	14	3.2	742.1 1	-	-
兴业证 券	20201014 00015060	华测检 测	2020 年 10 月 14 日	1,508,542.0 0	55,400.00	14	3.2	1,822. 62	-	-
兴业证 券	20201014 00015070	普利制 药	2020 年 10 月 14 日	454,700.00	10,000.00	14	3.2	549.3 7	-	-
兴业证 券	20201014 00015070	阳光电 源	2020 年 10 月 14 日	1,339,840.0 0	42,400.00	14	3.2	1,618. 79	-	-

兴业证 券	20201014 00015070	蓝色光 标	2020 年 10 月 14 日	629,970.00	83,000.00	14	3.2	761.1 3	-	-
兴业证 券	20201014 00015070	豆神教 育	2020 年 10 月 14 日	567,885.00	28,900.00	14	3.2	686.1 2	-	-
兴业证 券	20201014 00015070	光线传 媒	2020 年 10 月 14 日	636,352.00	48,800.00	14	3.2	768.8 4	-	-
兴业证 券	20201014 00015080	华宇软 件	2020 年 10 月 14 日	660,427.00	27,100.00	14	3.2	797.9 3	-	-
兴业证 券	20201014 00015080	特 锐 德	2020 年 10 月 14 日	495,012.00	24,900.00	14	3.2	598.0 7	-	-
兴业证 券	20201014 00015080	华策影 视	2020 年 10 月 14 日	384,750.00	51,300.00	14	3.2	464.8 5	-	-
兴业证 券	20201014 00015080	安科生 物	2020 年 10 月 14 日	675,008.00	39,800.00	14	3.2	815.5 4	-	-
兴业证 券	20201014 00015080	我武生 物	2020 年 10 月 14 日	762,551.00	13,100.00	14	3.2	921.3 1	-	-
兴业证 券	20201014 00015090	神州泰 岳	2020 年 10 月 14 日	502,040.00	81,500.00	14	3.2	606.5 6	-	-
兴业证 券	20201014 00015090	捷成股 份	2020 年 10 月 14 日	518,232.00	85,800.00	14	3.2	626.1 3	-	-
兴业证 券	20201014 00015090	万孚生 物	2020 年 10 月 14 日	886,500.00	10,000.00	14	3.2	1,071. 07	-	-

兴业证 券	20201014 00015090	碧 水 源	2020 年 10 月 14 日	700,730.00	79,000.00	14	3.2	846.6 2	-	-
兴业证 券	20201014 00015090	开山股 份	2020 年 10 月 14 日	248,926.00	14,200.00	14	3.2	300.7 5	-	-
兴业证 券	20201014 00015100	利 亚 德	2020 年 10 月 14 日	577,239.00	74,100.00	14	3.2	697.4 2	-	-
兴业证 券	20201014 00015100	万达信 息	2020 年 10 月 14 日	847,700.00	34,600.00	14	3.2	1,024. 19	-	-
兴业证 券	20201014 00015100	三聚环 保	2020 年 10 月 14 日	410,670.00	58,500.00	14	3.2	496.1 7	-	-
兴业证 券	20201014 00015100	中科创 达	2020 年 10 月 14 日	952,600.00	10,000.00	14	3.2	1,150. 93	-	-
兴业证 券	20201014 00015100	机 器 人	2020 年 10 月 14 日	785,766.00	51,900.00	14	3.2	949.3 6	-	-
兴业证 券	20201014 00015110	贝达药 业	2020 年 10 月 14 日	1,166,900.0 0	10,000.00	14	3.2	1,409. 85	-	-
兴业证 券	20201014 00015110	迪安诊 断	2020 年 10 月 14 日	796,581.00	18,100.00	14	3.2	962.4 3	-	-
兴业证 券	20201014 00015110	昆仑万 维	2020 年 10 月 14 日	909,036.00	34,200.00	14	3.2	1,098. 30	-	-
兴业证 券	20201014 00015110	晶盛机 电	2020 年 10 月 14 日	902,460.00	26,700.00	14	3.2	1,090. 35	-	-

兴业证 券	20201014 00015110	易 华 录	2020 年 10 月 14 日	377,200.00	10,000.00	14	3.2	455.7 3	-	-
兴业证 券	20201014 00015120	华峰超 纤	2020 年 10 月 14 日	278,598.00	35,400.00	14	3.2	336.6	-	-
兴业证 券	20201014 00015120	东方国 信	2020 年 10 月 14 日	470,691.00	35,100.00	14	3.2	568.6 9	-	-
兴业证 券	20201014 00015120	卫宁健 康	2020 年 10 月 14 日	1,154,244.0 0	54,600.00	14	3.2	1,394. 56	-	-
兴业证 券	20201014 00015120	欧普康 视	2020 年 10 月 14 日	834,498.00	12,600.00	14	3.2	1,008. 24	-	-
兴业证 券	20201014 00015120	长信科 技	2020 年 10 月 14 日	1,072,896.0 0	101,600.0 0	14	3.2	1,296. 27	-	-
兴业证 券	20201014 00015130	卫宁健 康	2020 年 10 月 14 日	361,494.00	17,100.00	14	3.2	436.7 6	-	-
兴业证 券	20201014 00015130	网宿科 技	2020 年 10 月 14 日	675,540.00	81,000.00	14	3.2	816.1 9	-	-
兴业证 券	20201028 00013340	华测检 测	2020 年 10 月 28 日	1,495,800.0 0	55,400.00	14	3.2	1,807. 22	-	-
兴业证 券	20201028 00013340	国瓷材 料	2020 年 10 月 28 日	1,348,200.0 0	32,100.00	14	3.2	1,628. 89	-	-
兴业证 券	20201028 00013340	光线传 媒	2020 年 10 月 28 日	624,152.00	48,800.00	14	3.2	754.1	-	-

兴业证 券	20201028 00013350	特锐 德	2020 年 10 月 28 日	529,623.00	24,900.00	14	3.2	639.8 9	-	-
兴业证 券	20201028 00013350	顺网科 技	2020 年 10 月 28 日	318,493.00	17,300.00	14	3.2	384.8	-	-
兴业证 券	20201028 00013350	迪安诊 断	2020 年 10 月 28 日	718,570.00	18,100.00	14	3.2	868.1 8	-	-
兴业证 券	20201028 00013350	易华 录	2020 年 10 月 28 日	319,600.00	10,000.00	14	3.2	386.1 4	-	-
兴业证 券	20201028 00013350	网宿科 技	2020 年 10 月 28 日	656,100.00	81,000.00	14	3.2	792.7	-	-
兴业证 券	20201028 00013360	东方国 信	2020 年 10 月 28 日	439,803.00	35,100.00	14	3.2	531.3 7	-	-
兴业证 券	20201028 00013360	安科生 物	2020 年 10 月 28 日	642,770.00	39,800.00	14	3.2	776.5 9	-	-
兴业证 券	20201028 00013360	神州泰 岳	2020 年 10 月 28 日	467,810.00	81,500.00	14	3.2	565.2 1	-	-
兴业证 券	20201028 00013360	华策影 视	2020 年 10 月 28 日	372,438.00	51,300.00	14	3.2	449.9 8	-	-
兴业证 券	20201028 00013360	万孚生 物	2020 年 10 月 28 日	809,100.00	10,000.00	14	3.2	977.5 5	-	-
兴业证 券	20201028 00013370	我武生 物	2020 年 10 月 28 日	788,358.00	13,100.00	14	3.2	952.4 9	-	-

兴业证 券	20201028 00013370	开山股 份	2020 年 10 月 28 日	228,620.00	14,200.00	14	3.2	276.2 2	-	-
兴业证 券	20201028 00013370	捷成股 份	2020 年 10 月 28 日	472,758.00	85,800.00	14	3.2	571.1 9	-	-
兴业证 券	20201028 00013370	万达信 息	2020 年 10 月 28 日	781,960.00	34,600.00	14	3.2	944.7 6	-	-
兴业证 券	20201028 00013370	碧 水 源	2020 年 10 月 28 日	631,210.00	79,000.00	14	3.2	762.6 3	-	-
兴业证 券	20201028 00013380	机 器 人	2020 年 10 月 28 日	772,272.00	51,900.00	14	3.2	933.0 6	-	-
兴业证 券	20201028 00013380	利 亚 德	2020 年 10 月 28 日	573,534.00	74,100.00	14	3.2	692.9 4	-	-
兴业证 券	20201028 00013380	三聚环 保	2020 年 10 月 28 日	440,505.00	58,500.00	14	3.2	532.2 2	-	-
兴业证 券	20201028 00013380	晶盛机 电	2020 年 10 月 28 日	792,189.00	26,700.00	14	3.2	957.1 2	-	-
兴业证 券	20201028 00013380	贝达药 业	2020 年 10 月 28 日	1,084,200.0 0	10,000.00	14	3.2	1,309. 93	-	-
兴业证 券	20201028 00013390	昆仑万 维	2020 年 10 月 28 日	899,460.00	34,200.00	14	3.2	1,086. 73	-	-
兴业证 券	20201028 00013390	长信科 技	2020 年 10 月 28 日	1,070,864.0 0	101,600.0 0	14	3.2	1,293. 82	-	-

兴业证 券	20201028 00013390	卫宁健 康	2020 年 10 月 28 日	1,030,848.0 0	54,600.00	14	3.2	1,245. 47	-	-
兴业证 券	20201028 00013390	华峰超 纤	2020 年 10 月 28 日	266,562.00	35,400.00	14	3.2	322.0 6	-	-
兴业证 券	20201028 00013390	欧普康 视	2020 年 10 月 28 日	857,178.00	12,600.00	14	3.2	1,035. 64	-	-
兴业证 券	20201028 00013400	中科创 达	2020 年 10 月 28 日	831,900.00	10,000.00	14	3.2	1,005. 10	-	-
兴业证 券	20201028 00013400	卫宁健 康	2020 年 10 月 28 日	322,848.00	17,100.00	14	3.2	390.0 6	-	-
兴业证 券	20201028 00013400	旋极信 息	2020 年 10 月 28 日	311,100.00	51,000.00	14	3.2	375.8 7	-	-
兴业证 券	20201028 00013400	铁汉生 态	2020 年 10 月 28 日	262,355.00	68,500.00	14	3.2	316.9 8	-	-
兴业证 券	20201028 00013400	中科创 达	2020 年 10 月 28 日	973,323.00	11,700.00	14	3.2	1,175. 97	-	-
兴业证 券	20201028 00013410	普利制 药	2020 年 10 月 28 日	427,400.00	10,000.00	14	3.2	516.3 8	-	-
兴业证 券	20201028 00013410	蓝色光 标	2020 年 10 月 28 日	607,560.00	83,000.00	14	3.2	734.0 5	-	-
兴业证 券	20201028 00013410	掌趣科 技	2020 年 10 月 28 日	770,308.00	114,800.0 0	14	3.2	930.6 8	-	-

兴业证 券	20201028 00013410	华宇软 件	2020 年 10 月 28 日	634,953.00	27,100.00	14	3.2	767.1 5	-	-
兴业证 券	20201028 00013410	易 华 录	2020 年 10 月 28 日	431,460.00	13,500.00	14	3.2	521.2 9	-	-
兴业证 券	20201028 00013420	大富科 技	2020 年 10 月 28 日	192,800.00	16,000.00	14	3.2	232.9 4	-	-
兴业证 券	20201028 00013420	长盈精 密	2020 年 10 月 28 日	590,976.00	22,800.00	14	3.2	714.0 2	-	-
兴业证 券	20201028 00013420	阳光电 源	2020 年 10 月 28 日	1,336,872.0 0	42,400.00	14	3.2	1,615. 21	-	-
兴业证 券	20201028 00013420	豆神教 育	2020 年 10 月 28 日	421,940.00	28,900.00	14	3.2	509.7 9	-	-
兴业证 券	20200902 00000220	中科创 达	2020 年 9 月 2 日	904,800.00	10,000.00	14	3.2	1,093. 18	-	-
兴业证 券	20200902 00000220	易 华 录	2020 年 9 月 2 日	382,900.00	10,000.00	14	3.2	462.6 2	-	-
兴业证 券	20200902 00013010	易 华 录	2020 年 9 月 2 日	516,915.00	13,500.00	14	3.2	624.5 4	-	-
兴业证 券	20200902 00013010	开山股 份	2020 年 9 月 2 日	274,344.00	14,200.00	14	3.2	331.4 6	-	-
兴业证 券	20200902 00013010	长信科 技	2020 年 9 月 2 日	1,251,712.0 0	101,600.0 0	14	3.2	1,512. 32	-	-

兴业证 券	20200902 00013010	华测检 测	2020 年 9 月 2 日	1,504,110.0 0	55,400.00	14	3.2	1,817. 26	-	-
兴业证 券	20200902 00013010	特 锐 德	2020 年 9 月 2 日	535,350.00	24,900.00	14	3.2	646.8 1	-	-
兴业证 券	20200902 00013020	顺网科 技	2020 年 9 月 2 日	368,836.00	17,300.00	14	3.2	445.6 3	-	-
兴业证 券	20200902 00013020	贝达药 业	2020 年 9 月 2 日	1,296,900.0 0	10,000.00	14	3.2	1,566. 91	-	-
兴业证 券	20200902 00013020	蓝色光 标	2020 年 9 月 2 日	674,790.00	83,000.00	14	3.2	815.2 8	-	-
兴业证 券	20200902 00013020	豆神教 育	2020 年 9 月 2 日	613,836.00	28,900.00	14	3.2	741.6 4	-	-
兴业证 券	20200902 00013020	华策影 视	2020 年 9 月 2 日	456,570.00	51,300.00	14	3.2	551.6 3	-	-
兴业证 券	20200902 00013030	掌趣科 技	2020 年 9 月 2 日	1,049,272.0 0	114,800.0 0	14	3.2	1,267. 73	-	-
兴业证 券	20200902 00013030	昆仑万 维	2020 年 9 月 2 日	999,666.00	34,200.00	14	3.2	1,207. 79	-	-
兴业证 券	20200902 00013030	晶盛机 电	2020 年 9 月 2 日	693,399.00	26,700.00	14	3.2	837.7 6	-	-
兴业证 券	20200902 00013030	大富科 技	2020 年 9 月 2 日	242,880.00	16,000.00	14	3.2	293.4 5	-	-

兴业证 券	20200902 00013030	长盈精 密	2020 年 9 月 2 日	589,380.00	22,800.00	14	3.2	712.0 9	-	-
兴业证 券	20200902 00013040	华宇软 件	2020 年 9 月 2 日	708,936.00	27,100.00	14	3.2	856.5 4	-	-
兴业证 券	20200902 00013040	捷成股 份	2020 年 9 月 2 日	513,942.00	85,800.00	14	3.2	620.9 4	-	-
兴业证 券	20200902 00013040	利 亚 德	2020 年 9 月 2 日	605,397.00	74,100.00	14	3.2	731.4 4	-	-
兴业证 券	20200902 00013040	华峰超 纤	2020 年 9 月 2 日	275,766.00	35,400.00	14	3.2	333.1 8	-	-
兴业证 券	20200902 00013040	碧 水 源	2020 年 9 月 2 日	816,860.00	79,000.00	14	3.2	986.9 3	-	-
兴业证 券	20200902 00013050	中科创 达	2020 年 9 月 2 日	1,058,616.0 0	11,700.00	14	3.2	1,279. 02	-	-
兴业证 券	20200902 00013050	安科生 物	2020 年 9 月 2 日	702,072.00	39,800.00	14	3.2	848.2 4	-	-
兴业证 券	20200902 00013050	万孚生 物	2020 年 9 月 2 日	1,019,800.0 0	10,000.00	14	3.2	1,232. 12	-	-
兴业证 券	20200902 00013050	网宿科 技	2020 年 9 月 2 日	772,740.00	81,000.00	14	3.2	933.6 2	-	-
兴业证 券	20200902 00013050	铁汉生 态	2020 年 9 月 2 日	264,410.00	68,500.00	14	3.2	319.4 6	-	-

兴业证 券	20200902 00013060	卫宁健 康	2020 年 9 月 2 日	1,140,594.0 0	54,600.00	14	3.2	1,378. 06	-	-
兴业证 券	20200902 00013060	东方国 信	2020 年 9 月 2 日	513,864.00	35,100.00	14	3.2	620.8 5	-	-
兴业证 券	20200902 00013060	万达信 息	2020 年 9 月 2 日	935,238.00	34,600.00	14	3.2	1,129. 95	-	-
兴业证 券	20200902 00013060	迪安诊 断	2020 年 9 月 2 日	776,671.00	18,100.00	14	3.2	938.3 7	-	-
兴业证 券	20200902 00013060	欧普康 视	2020 年 9 月 2 日	851,760.00	12,600.00	14	3.2	1,029. 10	-	-
兴业证 券	20200902 00013070	神州泰 岳	2020 年 9 月 2 日	582,725.00	81,500.00	14	3.2	704.0 5	-	-
兴业证 券	20200902 00013070	国瓷材 料	2020 年 9 月 2 日	1,431,660.0 0	32,100.00	14	3.2	1,729. 73	-	-
兴业证 券	20200902 00013070	机 器 人	2020 年 9 月 2 日	859,464.00	51,900.00	14	3.2	1,038. 40	-	-
兴业证 券	20200902 00013070	我武生 物	2020 年 9 月 2 日	789,668.00	13,100.00	14	3.2	954.0 8	-	-
兴业证 券	20200902 00013310	旋极信 息	2020 年 9 月 2 日	366,180.00	51,000.00	14	3.2	442.4 2	-	-
兴业证 券	20200902 00013310	阳光电 源	2020 年 9 月 2 日	943,824.00	42,400.00	14	3.2	1,140. 33	-	-

兴业证 券	20200902 00013320	三聚环 保	2020 年 9 月 2 日	399,555.00	58,500.00	14	3.2	482.7 4	-	-
兴业证 券	20200902 00013320	光线传 媒	2020 年 9 月 2 日	833,504.00	48,800.00	14	3.2	1,007. 04	-	-
兴业证 券	20200902 00013320	卫宁健 康	2020 年 9 月 2 日	357,219.00	17,100.00	14	3.2	431.5 9	-	-
兴业证 券	20200902 00013320	普利制 药	2020 年 9 月 2 日	474,600.00	10,000.00	14	3.2	573.4 1	-	-
兴业证 券	20201111 00013410	华测检 测	2020 年 11 月 11 日	1,464,776.0 0	55,400.00	14	3.2	1,769. 74	-	-
兴业证 券	20201111 00013410	中科创 达	2020 年 11 月 11 日	1,028,196.0 0	11,700.00	14	3.2	1,242. 26	-	-
兴业证 券	20201111 00013410	迪安诊 断	2020 年 11 月 11 日	611,780.00	18,100.00	14	3.2	739.1 5	-	-
兴业证 券	20201111 00013410	大富科 技	2020 年 11 月 11 日	201,920.00	16,000.00	14	3.2	243.9 6	-	-
兴业证 券	20201111 00013420	碧 水 源	2020 年 11 月 11 日	678,610.00	79,000.00	14	3.2	819.9	-	-
兴业证 券	20201111 00013420	万孚生 物	2020 年 11 月 11 日	709,900.00	10,000.00	14	3.2	857.7	-	-
兴业证 券	20201111 00013420	晶盛机 电	2020 年 11 月 11 日	818,622.00	26,700.00	14	3.2	989.0 6	-	-

兴业证 券	20201111 00013420	卫宁健 康	2020 年 11 月 11 日	974,610.00	54,600.00	14	3.2	1,177. 52	-	-
兴业证 券	20201111 00013420	网宿科 技	2020 年 11 月 11 日	632,610.00	81,000.00	14	3.2	764.3 2	-	-
兴业证 券	20201111 00013430	易 华 录	2020 年 11 月 11 日	440,910.00	13,500.00	14	3.2	532.7 1	-	-
兴业证 券	20201111 00013430	贝达药 业	2020 年 11 月 11 日	1,072,300.0 0	10,000.00	14	3.2	1,295. 55	-	-
兴业证 券	20201111 00013430	华策影 视	2020 年 11 月 11 日	372,951.00	51,300.00	14	3.2	450.6	-	-
兴业证 券	20201111 00013430	阳光电 源	2020 年 11 月 11 日	1,845,248.0 0	42,400.00	14	3.2	2,229. 43	-	-
兴业证 券	20201111 00013430	捷成股 份	2020 年 11 月 11 日	447,876.00	85,800.00	14	3.2	541.1 2	-	-
兴业证 券	20201111 00013440	安科生 物	2020 年 11 月 11 日	672,222.00	39,800.00	14	3.2	812.1 8	-	-
兴业证 券	20201111 00013440	豆神教 育	2020 年 11 月 11 日	392,173.00	28,900.00	14	3.2	473.8 2	-	-
兴业证 券	20201111 00013440	欧普康 视	2020 年 11 月 11 日	836,640.00	12,600.00	14	3.2	1,010. 83	-	-
兴业证 券	20201111 00013440	掌趣科 技	2020 年 11 月 11 日	730,128.00	114,800.0 0	14	3.2	882.1 4	-	-

兴业证 券	20201111 00013440	神州泰 岳	2020 年 11 月 11 日	447,435.00	81,500.00	14	3.2	540.5 9	-	-
兴业证 券	20201111 00013450	易 华 录	2020 年 11 月 11 日	326,600.00	10,000.00	14	3.2	394.6	-	-
兴业证 券	20201111 00013450	机 器 人	2020 年 11 月 11 日	711,030.00	51,900.00	14	3.2	859.0 7	-	-
兴业证 券	20201111 00013450	长信科 技	2020 年 11 月 11 日	1,019,048.0 0	101,600.0 0	14	3.2	1,231. 21	-	-
兴业证 券	20201111 00013450	蓝色光 标	2020 年 11 月 11 日	578,510.00	83,000.00	14	3.2	698.9 5	-	-
兴业证 券	20201111 00013450	普利制 药	2020 年 11 月 11 日	413,800.00	10,000.00	14	3.2	499.9 5	-	-
兴业证 券	20201111 00013460	旋极信 息	2020 年 11 月 11 日	274,890.00	51,000.00	14	3.2	332.1 2	-	-
兴业证 券	20201111 00013460	三聚环 保	2020 年 11 月 11 日	434,070.00	58,500.00	14	3.2	524.4 4	-	-
兴业证 券	20201111 00013460	中科创 达	2020 年 11 月 11 日	878,800.00	10,000.00	14	3.2	1,061. 76	-	-
兴业证 券	20201111 00013460	铁汉生 态	2020 年 11 月 11 日	243,860.00	68,500.00	14	3.2	294.6 3	-	-
兴业证 券	20201111 00013460	华峰超 纤	2020 年 11 月 11 日	249,216.00	35,400.00	14	3.2	301.1	-	-

兴业证 券	20201111 00013470	昆仑万 维	2020 年 11 月 11 日	781,470.00	34,200.00	14	3.2	944.1 7	-	-
兴业证 券	20201111 00013470	利 亚 德	2020 年 11 月 11 日	549,822.00	74,100.00	14	3.2	664.2 9	-	-
兴业证 券	20201111 00015560	我武生 物	2020 年 11 月 11 日	776,437.00	13,100.00	14	3.2	938.0 9	-	-
兴业证 券	20201111 00015560	特 锐 德	2020 年 11 月 11 日	524,892.00	24,900.00	14	3.2	634.1 7	-	-
兴业证 券	20201111 00015560	东方国 信	2020 年 11 月 11 日	431,379.00	35,100.00	14	3.2	521.1 9	-	-
兴业证 券	20201111 00015570	万达信 息	2020 年 11 月 11 日	793,378.00	34,600.00	14	3.2	958.5 6	-	-
兴业证 券	20201111 00015570	国瓷材 料	2020 年 11 月 11 日	1,202,787.0 0	32,100.00	14	3.2	1,453. 21	-	-
兴业证 券	20201111 00015570	顺网科 技	2020 年 11 月 11 日	289,256.00	17,300.00	14	3.2	349.4 8	-	-
兴业证 券	20201111 00015570	开山股 份	2020 年 11 月 11 日	222,940.00	14,200.00	14	3.2	269.3 6	-	-
兴业证 券	20201111 00015570	光线传 媒	2020 年 11 月 11 日	575,352.00	48,800.00	14	3.2	695.1 4	-	-
兴业证 券	20201111 00015580	卫宁健 康	2020 年 11 月 11 日	305,235.00	17,100.00	14	3.2	368.7 8	-	-

兴业证 券	20201111 00015580	华宇软 件	2020 年 11 月 11 日	666,931.00	27,100.00	14	3.2	805.7 9	-	-
兴业证 券	20201111 00015580	长盈精 密	2020 年 11 月 11 日	561,336.00	22,800.00	14	3.2	678.2 1	-	-
兴业证 券	20200916 00013700	欧普康 视	2020 年 9 月 16 日	728,910.00	12,600.00	14	3.2	880.6 7	-	-
兴业证 券	20200916 00013700	东方国 信	2020 年 9 月 16 日	473,850.00	35,100.00	14	3.2	572.5	-	-
兴业证 券	20200916 00013710	易 华 录	2020 年 9 月 16 日	361,200.00	10,000.00	14	3.2	436.4	-	-
兴业证 券	20200916 00013710	中科创 达	2020 年 9 月 16 日	857,800.00	10,000.00	14	3.2	1,036. 39	-	-
兴业证 券	20200916 00013710	万达信 息	2020 年 9 月 16 日	868,114.00	34,600.00	14	3.2	1,048. 85	-	-
兴业证 券	20200916 00013710	安科生 物	2020 年 9 月 16 日	638,790.00	39,800.00	14	3.2	771.7 9	-	-
兴业证 券	20200916 00013710	网宿科 技	2020 年 9 月 16 日	716,850.00	81,000.00	14	3.2	866.1	-	-
兴业证 券	20200916 00013720	迪安诊 断	2020 年 9 月 16 日	747,168.00	18,100.00	14	3.2	902.7 3	-	-
兴业证 券	20200916 00013720	卫宁健 康	2020 年 9 月 16 日	1,096,914.0 0	54,600.00	14	3.2	1,325. 29	-	-

兴业证 券	20200916 00013720	万孚生 物	2020 年 9 月 16 日	865,000.00	10,000.00	14	3.2	1,045. 09	-	-
兴业证 券	20200916 00013720	中科创 达	2020 年 9 月 16 日	1,003,626.0 0	11,700.00	14	3.2	1,212. 58	-	-
兴业证 券	20200916 00013720	铁汉生 态	2020 年 9 月 16 日	263,040.00	68,500.00	14	3.2	317.8	-	-
兴业证 券	20200916 00013730	旋极信 息	2020 年 9 月 16 日	349,350.00	51,000.00	14	3.2	422.0 8	-	-
兴业证 券	20200916 00013730	光线传 媒	2020 年 9 月 16 日	791,536.00	48,800.00	14	3.2	956.3 3	-	-
兴业证 券	20200916 00013730	三聚环 保	2020 年 9 月 16 日	378,495.00	58,500.00	14	3.2	457.3	-	-
兴业证 券	20200916 00013730	阳光电 源	2020 年 9 月 16 日	1,114,696.0 0	42,400.00	14	3.2	1,346. 77	-	-
兴业证 券	20200916 00013730	国瓷材 料	2020 年 9 月 16 日	1,263,777.0 0	32,100.00	14	3.2	1,526. 89	-	-
兴业证 券	20200916 00013740	机 器 人	2020 年 9 月 16 日	788,361.00	51,900.00	14	3.2	952.5	-	-
兴业证 券	20200916 00013740	我武生 物	2020 年 9 月 16 日	743,425.00	13,100.00	14	3.2	898.2	-	-
兴业证 券	20200916 00013740	神州泰 岳	2020 年 9 月 16 日	503,670.00	81,500.00	14	3.2	608.5 3	-	-

兴业证 券	20200916 00013740	华宇软 件	2020 年 9 月 16 日	653,110.00	27,100.00	14	3.2	789.0 9	-	-
兴业证 券	20200916 00013740	碧 水 源	2020 年 9 月 16 日	741,020.00	79,000.00	14	3.2	895.3	-	-
兴业证 券	20200916 00013750	长盈精 密	2020 年 9 月 16 日	568,860.00	22,800.00	14	3.2	687.3	-	-
兴业证 券	20200916 00013750	捷成股 份	2020 年 9 月 16 日	540,540.00	85,800.00	14	3.2	653.0 8	-	-
兴业证 券	20200916 00013750	昆仑万 维	2020 年 9 月 16 日	996,246.00	34,200.00	14	3.2	1,203. 66	-	-
兴业证 券	20200916 00013750	华峰超 纤	2020 年 9 月 16 日	261,606.00	35,400.00	14	3.2	316.0 7	-	-
兴业证 券	20200916 00013750	长信科 技	2020 年 9 月 16 日	1,083,056.0 0	101,600.0 0	14	3.2	1,308. 55	-	-
兴业证 券	20200916 00013760	贝达药 业	2020 年 9 月 16 日	1,136,900.0 0	10,000.00	14	3.2	1,373. 60	-	-
兴业证 券	20200916 00013760	晶盛机 电	2020 年 9 月 16 日	799,398.00	26,700.00	14	3.2	965.8 3	-	-
兴业证 券	20200916 00014780	华测检 测	2020 年 9 月 16 日	1,304,116.0 0	55,400.00	14	3.2	1,575. 63	-	-
兴业证 券	20200916 00014780	顺网科 技	2020 年 9 月 16 日	329,565.00	17,300.00	14	3.2	398.1 8	-	-

兴业证 券	20200916 00014780	特 锐 德	2020 年 9 月 16 日	454,923.00	24,900.00	14	3.2	549.6 4	-	-
兴业证 券	20200916 00014780	利 亚 德	2020 年 9 月 16 日	638,742.00	74,100.00	14	3.2	771.7 3	-	-
兴业证 券	20200916 00014790	豆神教 育	2020 年 9 月 16 日	558,348.00	28,900.00	14	3.2	674.6	-	-
兴业证 券	20200916 00014790	开山股 份	2020 年 9 月 16 日	243,672.00	14,200.00	14	3.2	294.4	-	-
兴业证 券	20200916 00014790	大富科 技	2020 年 9 月 16 日	219,360.00	16,000.00	14	3.2	265.0 3	-	-
兴业证 券	20200916 00014790	蓝色光 标	2020 年 9 月 16 日	681,430.00	83,000.00	14	3.2	823.3	-	-
兴业证 券	20200916 00014790	易 华 录	2020 年 9 月 16 日	487,620.00	13,500.00	14	3.2	589.1 4	-	-
兴业证 券	20200916 00014800	掌趣科 技	2020 年 9 月 16 日	888,552.00	114,800.0 0	14	3.2	1,073. 55	-	-
兴业证 券	20200916 00014800	华策影 视	2020 年 9 月 16 日	424,764.00	51,300.00	14	3.2	513.2	-	-
兴业证 券	20200916 00014800	普利制 药	2020 年 9 月 16 日	446,000.00	10,000.00	14	3.2	538.8 6	-	-
兴业证 券	20200916 00014800	卫宁健 康	2020 年 9 月 16 日	343,539.00	17,100.00	14	3.2	415.0 6	-	-

兴业证 券	20201125 00011960	特 锐 德	2020 年 11 月 25 日	629,223.00	24,900.00	14	3.2	760.2 3	-	-
兴业证 券	20201125 00011960	我武生 物	2020 年 11 月 25 日	776,699.00	13,100.00	14	3.2	938.4 1	-	-
兴业证 券	20201125 00011970	万达信 息	2020 年 11 月 25 日	806,180.00	34,600.00	14	3.2	974.0 3	-	-
兴业证 券	20201125 00011970	东方国 信	2020 年 11 月 25 日	449,982.00	35,100.00	14	3.2	543.6 7	-	-
兴业证 券	20201125 00011970	开山股 份	2020 年 11 月 25 日	209,166.00	14,200.00	14	3.2	252.7 1	-	-
兴业证 券	20201125 00011970	国瓷材 料	2020 年 11 月 25 日	1,248,690.0 0	32,100.00	14	3.2	1,508. 67	-	-
兴业证 券	20201125 00011970	光线传 媒	2020 年 11 月 25 日	612,440.00	48,800.00	14	3.2	739.9 5	-	-
兴业证 券	20201125 00011980	顺网科 技	2020 年 11 月 25 日	301,366.00	17,300.00	14	3.2	364.1 1	-	-
兴业证 券	20201125 00011980	华宇软 件	2020 年 11 月 25 日	697,012.00	27,100.00	14	3.2	842.1 3	-	-
兴业证 券	20201125 00011980	卫宁健 康	2020 年 11 月 25 日	271,890.00	17,100.00	14	3.2	328.5	-	-
兴业证 券	20201125 00011980	中科创 达	2020 年 11 月 25 日	870,000.00	10,000.00	14	3.2	1,051. 13	-	-

兴业证 券	20201125 00011980	神州泰 岳	2020 年 11 月 25 日	502,040.00	81,500.00	14	3.2	606.5 6	-	-
兴业证 券	20201125 00011990	普利制 药	2020 年 11 月 25 日	409,000.00	10,000.00	14	3.2	494.1 5	-	-
兴业证 券	20201125 00011990	蓝色光 标	2020 年 11 月 25 日	543,650.00	83,000.00	14	3.2	656.8 4	-	-
兴业证 券	20201125 00011990	三聚环 保	2020 年 11 月 25 日	414,765.00	58,500.00	14	3.2	501.1 2	-	-
兴业证 券	20201125 00011990	旋极信 息	2020 年 11 月 25 日	267,240.00	51,000.00	14	3.2	322.8 8	-	-
兴业证 券	20201125 00011990	铁汉生 态	2020 年 11 月 25 日	228,105.00	68,500.00	14	3.2	275.6	-	-
兴业证 券	20201125 00012000	华峰超 纤	2020 年 11 月 25 日	244,260.00	35,400.00	14	3.2	295.1 1	-	-
兴业证 券	20201125 00012000	昆仑万 维	2020 年 11 月 25 日	759,924.00	34,200.00	14	3.2	918.1 4	-	-
兴业证 券	20201125 00012000	利 亚 德	2020 年 11 月 25 日	566,124.00	74,100.00	14	3.2	683.9 9	-	-
兴业证 券	20201125 00012000	长信科 技	2020 年 11 月 25 日	996,696.00	101,600.0 0	14	3.2	1,204. 21	-	-
兴业证 券	20201125 00012030	易 华 录	2020 年 11 月 25 日	291,700.00	10,000.00	14	3.2	352.4 3	-	-

兴业证 券	20201125 00012030	中科创 达	2020 年 11 月 25 日	1,017,900.0 0	11,700.00	14	3.2	1,229. 83	-	-
兴业证 券	20201125 00012040	万孚生 物	2020 年 11 月 25 日	651,500.00	10,000.00	14	3.2	787.1 4	-	-
兴业证 券	20201125 00012040	迪安诊 断	2020 年 11 月 25 日	599,653.00	18,100.00	14	3.2	724.5	-	-
兴业证 券	20201125 00012040	碧 水 源	2020 年 11 月 25 日	658,070.00	79,000.00	14	3.2	795.0 8	-	-
兴业证 券	20201125 00012040	华测检 测	2020 年 11 月 25 日	1,408,822.0 0	55,400.00	14	3.2	1,702. 14	-	-
兴业证 券	20201125 00012040	大富科 技	2020 年 11 月 25 日	200,000.00	16,000.00	14	3.2	241.6 4	-	-
兴业证 券	20201125 00012050	卫宁健 康	2020 年 11 月 25 日	868,140.00	54,600.00	14	3.2	1,048. 89	-	-
兴业证 券	20201125 00012050	晶盛机 电	2020 年 11 月 25 日	762,018.00	26,700.00	14	3.2	920.6 7	-	-
兴业证 券	20201125 00012050	网宿科 技	2020 年 11 月 25 日	635,040.00	81,000.00	14	3.2	767.2 5	-	-
兴业证 券	20201125 00012050	易 华 录	2020 年 11 月 25 日	393,795.00	13,500.00	14	3.2	475.7 8	-	-
兴业证 券	20201125 00012050	贝达药 业	2020 年 11 月 25 日	911,000.00	10,000.00	14	3.2	1,100. 67	-	-

兴业证 券	20201125 00012060	华策影 视	2020 年 11 月 25 日	363,717.00	51,300.00	14	3.2	439.4 4	-	-
兴业证 券	20201125 00012060	阳光电 源	2020 年 11 月 25 日	2,050,464.0 0	42,400.00	14	3.2	2,477. 37	-	-
兴业证 券	20201125 00012060	安科生 物	2020 年 11 月 25 日	624,462.00	39,800.00	14	3.2	754.4 7	-	-
兴业证 券	20201125 00012060	捷成股 份	2020 年 11 月 25 日	431,574.00	85,800.00	14	3.2	521.4 3	-	-
兴业证 券	20201125 00012060	豆神教 育	2020 年 11 月 25 日	364,140.00	28,900.00	14	3.2	439.9 5	-	-
兴业证 券	20201125 00012070	掌趣科 技	2020 年 11 月 25 日	731,276.00	114,800.0 0	14	3.2	883.5 3	-	-
兴业证 券	20201125 00012070	欧普康 视	2020 年 11 月 25 日	776,412.00	12,600.00	14	3.2	938.0 6	-	-
兴业证 券	20201125 00012070	机 器 人	2020 年 11 月 25 日	711,030.00	51,900.00	14	3.2	859.0 7	-	-
兴业证 券	20200930 00013160	华测检 测	2020 年 9 月 30 日	1,353,422.0 0	55,400.00	14	3.2	1,635. 20	-	-
兴业证 券	20200930 00013160	顺网科 技	2020 年 9 月 30 日	306,383.00	17,300.00	14	3.2	370.1 7	-	-
兴业证 券	20200930 00013160	特 锐 德	2020 年 9 月 30 日	439,485.00	24,900.00	14	3.2	530.9 9	-	-

兴业证 券	20200930 00013160	华策影 视	2020 年 9 月 30 日	391,419.00	51,300.00	14	3.2	472.9 1	-	-
兴业证 券	20200930 00013160	掌趣科 技	2020 年 9 月 30 日	782,936.00	114,800.0 0	14	3.2	945.9 4	-	-
兴业证 券	20200930 00013170	开山股 份	2020 年 9 月 30 日	234,158.00	14,200.00	14	3.2	282.9 1	-	-
兴业证 券	20200930 00013170	豆神教 育	2020 年 9 月 30 日	532,627.00	28,900.00	14	3.2	643.5 2	-	-
兴业证 券	20200930 00013170	普利制 药	2020 年 9 月 30 日	398,100.00	10,000.00	14	3.2	480.9 8	-	-
兴业证 券	20200930 00013170	易 华 录	2020 年 9 月 30 日	470,475.00	13,500.00	14	3.2	568.4 3	-	-
兴业证 券	20200930 00013170	利 亚 德	2020 年 9 月 30 日	569,829.00	74,100.00	14	3.2	688.4 7	-	-
兴业证 券	20200930 00013180	蓝色光 标	2020 年 9 月 30 日	608,390.00	83,000.00	14	3.2	735.0 6	-	-
兴业证 券	20200930 00013180	大富科 技	2020 年 9 月 30 日	211,200.00	16,000.00	14	3.2	255.1 7	-	-
兴业证 券	20200930 00013180	捷成股 份	2020 年 9 月 30 日	502,788.00	85,800.00	14	3.2	607.4 7	-	-
兴业证 券	20200930 00013260	长盈精 密	2020 年 9 月 30 日	543,780.00	22,800.00	14	3.2	656.9 9	-	-

兴业证 券	20200930 00013260	碧 水 源	2020 年 9 月 30 日	687,300.00	79,000.00	14	3.2	830.3 9	-	-
兴业证 券	20200930 00013260	万孚生 物	2020 年 9 月 30 日	830,500.00	10,000.00	14	3.2	1,003. 41	-	-
兴业证 券	20200930 00013270	安科生 物	2020 年 9 月 30 日	645,158.00	39,800.00	14	3.2	779.4 8	-	-
兴业证 券	20200930 00013270	万达信 息	2020 年 9 月 30 日	826,248.00	34,600.00	14	3.2	998.2 7	-	-
兴业证 券	20200930 00013270	东方国 信	2020 年 9 月 30 日	459,108.00	35,100.00	14	3.2	554.6 9	-	-

7.4.10.5 各关联方投资本基金的情况

7.4.10.5.1 报告期内基金管理人运用固有资金投资本基金的情况

无。

7.4.10.5.2 报告期末除基金管理人之外的其他关联方投资本基金的情况

份额单位：份

关联方名称	本期末 2021 年 12 月 31 日		上年度末 2020 年 12 月 31 日	
	持有的基金份 额	持有的基金份 额占基金总份 额的比例	持有的基金份 额	持有的基金份 额占基金总份 额的比例
华泰长城资本管理有限 公司	4,002,921.00	0.06%	214,900.00	0.00%
华泰证券股份有限公司	21,009,709.00	0.32%	3,957,517.00	0.07%
兴业证券股份有限公司	39,556,700.00	0.60%	741,300.00	0.01%
南方中证 500 交易型开放 式指数证券投资基金联接基金(LOF)	1,033,010,827. 00	15.66%	1,222,329,927. 00	22.55%
-	-	-	-	-
-	-	-	-	-

7.4.10.6 由关联方保管的银行存款余额及当期产生的利息收入

单位：人民币元

关联方名称	本期 2021 年 1 月 1 日至 2021 年 12 月 31 日		上年度可比期间 2020 年 1 月 1 日至 2020 年 12 月 31 日	
	期末余额	当期利息收入	期末余额	当期利息收入
中国农业银行	27,186,816.39	5,079,617.78	96,110,222.33	6,451,304.13

注：本基金由基金托管人中国农业银行保管的银行存款，按银行约定利率计息。

7.4.10.7 本基金在承销期内参与关联方承销证券的情况

单位：人民币元

本期 2021 年 1 月 1 日至 2021 年 12 月 31 日					
关联方名称	证券代码	证券名称	发行方式	基金在承销期内买入	
				数量（单位：股/张）	总金额
华泰联合	600909	华安证券	配股	3,101,078	11,411,967.04
华泰联合	601728	中国电信	网下申购	562,873	2,549,814.69
华泰联合	688192	迪哲医药	网下申购	8,926	469,329.08
华泰联合	688105	诺唯赞	网下申购	6,180	339,900.00
华泰联合	688246	嘉和美康	网下申购	7,719	304,900.50
华泰联合	688083	中望软件	网下申购	1,837	276,468.50
华泰联合	688161	威高骨科	网下申购	3,069	111,159.18
华泰联合	688633	星球石墨	网下申购	1,558	52,379.96
华泰联合	688097	博众精工	网下申购	3,983	44,888.41
华泰联合	301078	孩子王	网下申购	7,551	43,569.27
华泰联合	688613	奥精医疗	网下申购	2,617	42,997.31
华泰联合	688350	富淼科技	网下申购	2,552	34,656.16
华泰联合	605499	东鹏饮料	网下申购	632	29,242.64
华泰联合	688260	昀冢科技	网下申购	2,990	28,793.70
华泰联合	300975	商络电子	网下申购	4,917	26,945.16
华泰联合	688314	康拓医疗	网下申购	1,085	18,813.90
华泰联合	301033	迈普医学	网下申购	1,076	16,290.64
华泰联合	605389	长龄液压	网下申购	356	14,026.40
华泰联合	605208	永茂泰	网下申购	801	10,733.40
华泰联合	001234	泰慕士	网下申购	333	5,504.49
兴业证券	300979	华利集团	网下申购	9,246	307,152.12
兴业证券	688639	华恒生物	网下申购	2,302	53,314.32
兴业证券	688195	腾景科技	网下申购	2,693	36,624.80
兴业证券	688597	煜邦电力	网下申购	3,907	22,973.16
兴业证券	605086	龙高股份	网下申购	443	5,696.98

上年度可比期间 2020 年 1 月 1 日至 2020 年 12 月 31 日					
关联方名称	证券代码	证券名称	发行方式	基金在承销期内买入	
				数量（单位：股/张）	总金额

华泰联合	688510	航亚科技	网下申购	5,991	48,946.47
华泰联合	300919	中伟股份	网下申购	6,093	149,887.80

7.4.10.8 其他关联交易事项的说明

无。

7.4.11 利润分配情况

本基金本报告期内未进行利润分配。

7.4.12 期末（2021 年 12 月 31 日）本基金持有的流通受限证券

7.4.12.1 因认购新发/增发证券而于期末持有的流通受限证券

金额单位：人民币元

7.4.12.1.1 受限证券类别：股票										
证券代码	证券名称	成功认购日	可流通日	流通受限类型	认购价格	期末估值单价	数量（单位：股）	期末成本总额	期末估值总额	备注
000998	隆平高科	2021 年 9 月 8 日	2022 年 3 月 8 日	大宗受限锁定	19.00	22.21	3,200,000	60,800,000.00	71,072,000.00	-
001234	泰慕士	2021 年 12 月 31 日	2022 年 1 月 11 日	新股未上市	16.53	16.53	333	5,504.49	5,504.49	-
002002	鸿达兴业	2021 年 12 月 1 日	2022 年 6 月 1 日	大宗受限锁定	5.54	5.56	5,327,900	29,516,566.00	29,623,124.00	-
002382	蓝帆医疗	2021 年 12 月 14 日	2022 年 6 月 14 日	大宗受限锁定	14.27	15.49	2,500,000	35,675,000.00	38,725,000.00	-
300212	易华录	2021 年 12 月 8 日	2022 年 6 月 8 日	大宗受限锁定	26.74	32.24	1,500,000	40,110,000.00	48,360,000.00	-
300814	中富电路	2021 年 8 月 4 日	2022 年 2 月 14 日	新股锁定期	8.40	23.88	328	2,755.20	7,832.64	-
300854	中兰环保	2021 年 9 月 8 日	2022 年 3 月 16 日	新股锁定期	9.96	27.29	203	2,021.88	5,539.87	-
300869	康泰医学	2021 年 11 月 29 日	2022 年 5 月 30 日	大宗受限锁定	40.09	37.07	450,000	18,040,500.00	16,681,500.00	-
300994	久祺股份	2021 年 8 月 2 日	2022 年 2 月 14 日	新股锁定期	11.90	45.45	420	4,998.00	19,089.00	-

301020	密封科技	2021 年 6 月 28 日	2022 年 1 月 6 日	新股锁 定期	10.64	30.44	421	4,479.44	12,815.24	-
301021	英诺激光	2021 年 6 月 28 日	2022 年 1 月 6 日	新股锁 定期	9.46	41.43	290	2,743.40	12,014.70	-
301025	读客文化	2021 年 7 月 6 日	2022 年 1 月 24 日	新股锁 定期	1.55	20.88	403	624.65	8,414.64	-
301026	浩通科技	2021 年 7 月 8 日	2022 年 1 月 17 日	新股锁 定期	18.03	62.73	203	3,660.09	12,734.19	-
301027	华蓝集团	2021 年 7 月 8 日	2022 年 1 月 19 日	新股锁 定期	11.45	16.65	286	3,274.70	4,761.90	-
301028	东亚机械	2021 年 7 月 12 日	2022 年 1 月 20 日	新股锁 定期	5.31	13.50	733	3,892.23	9,895.50	-
301030	仕净科技	2021 年 7 月 15 日	2022 年 1 月 24 日	新股锁 定期	6.10	31.52	242	1,476.20	7,627.84	-
301032	新柴股份	2021 年 7 月 15 日	2022 年 1 月 24 日	新股锁 定期	4.97	12.51	513	2,549.61	6,417.63	-
301033	迈普医学	2021 年 7 月 15 日	2022 年 1 月 26 日	新股锁 定期	15.14	59.97	108	1,635.12	6,476.76	-
301035	润丰股份	2021 年 7 月 21 日	2022 年 1 月 28 日	新股锁 定期	22.04	56.28	644	14,193.76	36,244.32	-
301037	保立佳	2021 年 7 月 21 日	2022 年 2 月 7 日	新股锁 定期	14.82	24.26	193	2,860.26	4,682.18	-
301039	中集车辆	2021 年 7 月 1 日	2022 年 1 月 10 日	新股锁 定期	6.96	12.51	2,064	14,365.44	25,820.64	-
301041	金百泽	2021 年 8 月 2 日	2022 年 2 月 11 日	新股锁 定期	7.31	28.21	215	1,571.65	6,065.15	-
301045	天禄科技	2021 年 8 月 6 日	2022 年 2 月 17 日	新股锁 定期	15.81	28.37	335	5,296.35	9,503.95	-
301046	能辉科技	2021 年 8 月 10	2022 年 2 月 17	新股锁 定期	8.34	48.99	290	2,418.60	14,207.10	-

		日	日							
301050	雷电微力	2021年 8月17 日	2022年 2月24 日	新股锁 定期	60.64	234.7 4	233	14,129.12	54,694.42	-
301053	远信工业	2021年 8月25 日	2022年 3月1 日	新股锁 定期	11.87	28.78	155	1,839.85	4,460.90	-
301056	森赫股份	2021年 8月27 日	2022年 3月7 日	新股锁 定期	3.93	11.09	572	2,247.96	6,343.48	-
301057	汇隆新材	2021年 8月31 日	2022年 3月9 日	新股锁 定期	8.03	19.02	218	1,750.54	4,146.36	-
301059	金三江	2021年 9月3 日	2022年 3月14 日	新股锁 定期	8.09	19.30	259	2,095.31	4,998.70	-
301060	兰卫医学	2021年 9月6 日	2022年 3月14 日	新股锁 定期	4.17	30.94	587	2,447.79	18,161.78	-
301062	上海艾录	2021年 9月7 日	2022年 3月14 日	新股锁 定期	3.31	17.01	523	1,731.13	8,896.23	-
301063	海锅股份	2021年 9月9 日	2022年 3月24 日	新股锁 定期	17.40	36.11	153	2,662.20	5,524.83	-
301069	凯盛新材	2021年 9月16 日	2022年 3月28 日	新股锁 定期	5.17	44.21	539	2,786.63	23,829.19	-
301072	中捷精工	2021年 9月22 日	2022年 3月29 日	新股锁 定期	7.46	33.41	181	1,350.26	6,047.21	-
301073	君亭酒店	2021年 9月22 日	2022年 3月30 日	新股锁 定期	12.24	32.00	144	1,762.56	4,608.00	-
301078	孩子王	2021年 9月30 日	2022年 4月14 日	新股锁 定期	5.77	12.14	756	4,362.12	9,177.84	-
301079	邵阳液压	2021年 10月11 日	2022年 4月19 日	新股锁 定期	11.92	24.82	140	1,668.80	3,474.80	-
301083	百胜智能	2021年 10月13 日	2022年 4月21 日	新股锁 定期	9.08	14.21	416	3,777.28	5,911.36	-
301089	拓新药业	2021年	2022年	新股锁	19.11	67.93	220	4,204.20	14,944.60	-

		10月20日	4月27日	定期						
301127	天源环保	2021年12月23日	2022年6月30日	新股锁定期	12.03	17.12	1,685	20,270.55	28,847.20	-
301138	华研精机	2021年12月8日	2022年6月15日	新股锁定期	26.17	44.86	285	7,458.45	12,785.10	-
301168	通灵股份	2021年12月2日	2022年6月10日	新股锁定期	39.08	52.13	329	12,857.32	17,150.77	-
301177	迪阿股份	2021年12月8日	2022年6月15日	新股锁定期	116.88	116.08	792	92,568.96	91,935.36	-
301180	万祥科技	2021年11月9日	2022年5月16日	新股锁定期	12.20	22.72	654	7,978.80	14,858.88	-
301193	家联科技	2021年12月2日	2022年6月9日	新股锁定期	30.73	29.14	297	9,126.81	8,654.58	-
301221	光庭信息	2021年12月15日	2022年6月22日	新股锁定期	69.89	88.72	280	19,569.20	24,841.60	-
600141	兴发集团	2021年10月27日	2022年4月27日	大宗受限锁定	43.87	34.27	1,000,000	43,870,000.00	34,270,000.00	-
600141	兴发集团	2021年11月1日	2022年5月5日	大宗受限锁定	45.63	34.14	1,000,000	45,630,000.00	34,140,000.00	-
601728	中国电信	2021年8月11日	2022年2月21日	新股锁定期	4.53	4.27	394,011	1,784,869.83	1,682,426.97	-
601778	晶科科技	2021年9月15日	2022年3月15日	大宗受限锁定	7.89	7.92	3,600,000	28,404,000.00	28,512,000.00	-
601778	晶科科技	2021年12月23日	2022年6月23日	大宗受限锁定	7.88	7.57	1,530,000	12,056,400.00	11,582,100.00	-
603650	彤程新材	2021年11月11日	2022年5月11日	大宗受限锁定	61.41	46.25	700,000	42,987,000.00	32,375,000.00	-
688110	东芯股份	2021年12月3日	2022年6月10日	新股锁定期	30.18	40.37	14,044	423,847.92	566,956.28	-

688289	圣湘生物	2021 年 11 月 30 日	2022 年 5 月 30 日	大宗受 限锁定	51.86	56.14	530,000	27,485,800. 00	29,754,200. 00	-
7.4.12.1.2 受限证券类别：债券										
证券代码	证券名称	成功认 购日	可流通 日	流通受 限类型	认购 价格	期末 估值 单价	数量（单 位：张）	期末成本 总额	期末估值 总额	备注
113634	珀莱转债	2021 年 12 月 9 日	2022 年 1 月 4 日	配债未 上市	100.0 0	100.0 0	23,300	2,330,000.0 0	2,330,000.0 0	-
110084	贵燃转债	2021 年 12 月 28 日	2022 年 1 月 18 日	配债未 上市	200.0 0	100.0 0	10,880	1,088,000.0 0	1,088,000.0 0	-

注：

1、根据中国证监会《上市公司证券发行管理办法》、《创业板上市公司证券发行管理暂行办法》以及《上市公司非公开发行股票实施细则》，本基金作为特定投资者所认购的 2020 年 2 月 14 日前发行完毕的非公开发行股份，自发行结束之日起 12 个月内不得转让。根据《上市公司股东、董监高减持股份的若干规定》及《深圳/上海证券交易所上市公司股东及董事、监事、高级管理人员减持股份实施细则》，本基金持有的上市公司非公开发行股份，采取集中竞价交易方式的，在任意连续 90 日内，减持股份的总数不得超过公司股份总数的 1%，且自股份解除限售之日起 12 个月内，通过集中竞价交易减持的数量不得超过本基金持有该次非公开发行股份数量的 50%；采取大宗交易方式的，在任意连续 90 日内，减持股份的总数不得超过公司股份总数的 2%。本基金通过大宗交易方式受让的原上市公司大股东减持或者特定股东减持的股份，在受让后 6 个月内，不得转让所受让的股份。

根据中国证监会《关于修改〈上市公司证券发行管理办法〉的决定》、《关于修改〈创业板上市公司证券发行管理暂行办法〉的决定》以及《关于修改〈上市公司非公开发行股票实施细则〉的决定》，本基金所认购的 2020 年 2 月 14 日(含)后发行完毕的非公开发行股份，自发行结束之日起 6 个月内不得转让。此外，本基金减持上述非公开发行股份不适用《上市公司股东及董事、董监高减持股份的若干规定》及《深圳/上海证券交易所上市公司股东及董事、监事、高级管理人员减持股份实施细则》的有关规定。

2、根据《上海证券交易所科创板股票公开发行自律委员会促进科创板初期企业平稳发行行业倡导建议》，本基金获配的科创板股票如经抽签方式确定需要锁定的，锁定期限为自发行人股票上市之日起 6 个月。根据《上海证券交易所科创板上市公司股东以向特定机构投资者询价转让和配售方式减持股份实施细则》，基金通过询价转让受让的股份，在受让后 6 个月内不得转让。

3、根据《深圳证券交易所创业板首次公开发行证券发行与承销业务实施细则》，发行人和主承销商可以采用摇号限售方式或比例限售方式，安排基金通过网下发行获配的部分创业板股票设置不低于 6 个月的限售期。

4、基金可使用以基金名义开设的股票账户，选择网上或者网下一种方式进行新股申购。其中基金参与网下申购获得的新股或作为战略投资者参与配售获得的新股，在新股上市后的约定期限内不能自由转让；基金参与网上申购获配的新股，从新股获配日至新股上市日之间不能自由转让。

7.4.12.2 期末持有的暂时停牌等流通受限股票

金额单位：人民币元

股票代码	股票名称	停牌日期	停牌原因	期末估值单价	复牌日期	复牌开盘单价	数量（股）	期末成本总额	期末估值总额	备注
002683	宏大爆破	2021 年 12 月 20 日	重大事项停牌	30.12	2022 年 1 月 4 日	31.00	2,790,612	85,304,344.17	84,053,233.44	-

本基金截至 2021 年 12 月 31 日持有以上因公布的重大事项可能产生重大影响而被暂时停牌的股票，该类股票将在所公布事项的重大影响消除后，经交易所批准复牌。

7.4.12.3 期末债券正回购交易中作为抵押的债券

7.4.12.3.1 银行间市场债券正回购

本基金本报告期末无因银行间市场债券正回购交易而抵押的债券。

7.4.12.3.2 交易所市场债券正回购

无。

7.4.12.4 期末参与转融通证券出借业务的证券

序号	证券代码	证券名称	出借到期日	期末估值单价	数量（单位：股）	期末估值总额
1	002340	格林美	2022 年 1 月 4 日 -2022 年 1 月 19 日	10.35	9,619,000.00	99,556,650.00
2	000733	振华科技	2022 年 1 月 4 日 -2022 年 1 月 19 日	124.28	718,100.00	89,245,468.00
3	600522	中天科技	2022 年 1 月 4 日	16.96	4,934,900.00	83,695,904.00

			-2022 年 1 月 19 日			
4	000723	美锦能源	2022 年 1 月 4 日 -2022 年 1 月 19 日	16.23	5,148,300.0 0	83,556,909. 00
5	601615	明阳智能	2022 年 1 月 4 日 -2022 年 1 月 19 日	26.10	3,147,600.0 0	82,152,360. 00
6	600157	ST 永泰	2022 年 1 月 4 日 -2022 年 1 月 19 日	1.82	44,696,700. 00	81,347,994. 00
7	600885	宏发股份	2022 年 1 月 4 日 -2022 年 1 月 19 日	74.64	1,067,100.0 0	79,648,344. 00
8	600884	杉杉股份	2022 年 1 月 4 日 -2022 年 1 月 19 日	32.77	2,331,400.0 0	76,399,978. 00
9	000009	中国宝安	2022 年 1 月 4 日 -2022 年 1 月 19 日	14.43	5,185,600.0 0	74,828,208. 00
10	002384	东山精密	2022 年 1 月 4 日 -2022 年 1 月 19 日	27.10	2,747,500.0 0	74,457,250. 00
11	601117	中国化学	2022 年 1 月 4 日 -2022 年 1 月 19 日	12.00	6,135,200.0 0	73,622,400. 00
12	002013	中航机电	2022 年 1 月 4 日 -2022 年 1 月 19 日	18.18	3,905,200.0 0	70,996,536. 00
13	002385	大北农	2022 年 1 月 4 日 -2022 年 1 月 19 日	10.49	6,658,100.0 0	69,843,469. 00
14	600563	法拉电子	2022 年 1 月 4 日	232.40	300,000.00	69,720,000. 00

			-2022 年 1 月 14 日			
15	300285	国瓷材料	2022 年 1 月 4 日 -2022 年 1 月 19 日	42.57	1,616,500.00	68,814,405.00
16	002268	卫士通	2022 年 1 月 4 日 -2022 年 1 月 19 日	55.94	1,186,200.00	66,356,028.00
17	300088	长信科技	2022 年 1 月 4 日 -2022 年 1 月 19 日	13.28	4,940,200.00	65,605,856.00
18	300751	迈为股份	2022 年 1 月 4 日 -2022 年 1 月 19 日	642.30	102,000.00	65,514,600.00
19	300037	新宙邦	2022 年 1 月 4 日 -2022 年 1 月 19 日	113.00	572,300.00	64,669,900.00
20	688099	晶晨股份	2022 年 1 月 4 日 -2022 年 1 月 19 日	130.20	493,100.00	64,201,620.00
21	600765	中航重机	2022 年 1 月 4 日 -2022 年 1 月 19 日	50.49	1,266,800.00	63,960,732.00
22	688005	容百科技	2022 年 1 月 4 日 -2022 年 1 月 19 日	115.58	535,200.00	61,858,416.00
23	600298	安琪酵母	2022 年 1 月 4 日 -2022 年 1 月 19 日	60.36	1,019,600.00	61,543,056.00
24	600256	广汇能源	2022 年 1 月 4 日 -2022 年 1 月 19 日	6.54	9,240,200.00	60,430,908.00
25	002028	思源电气	2022 年 1 月 4 日	49.21	1,223,700.00	60,218,277.00

			-2022 年 1 月 19 日			
26	600862	中航高科	2022 年 1 月 4 日 -2022 年 1 月 19 日	35.76	1,678,400.0 0	60,019,584. 00
27	002180	纳思达	2022 年 1 月 4 日 -2022 年 1 月 19 日	47.76	1,254,400.0 0	59,910,144. 00
28	600141	兴发集团	2022 年 1 月 4 日 -2022 年 1 月 19 日	37.88	1,565,800.0 0	59,312,504. 00
29	300363	博腾股份	2022 年 1 月 4 日 -2022 年 1 月 19 日	89.45	651,800.00	58,303,510. 00
30	300253	卫宁健康	2022 年 1 月 4 日 -2022 年 1 月 19 日	16.76	3,441,100.0 0	57,672,836. 00
31	600487	亨通光电	2022 年 1 月 4 日 -2022 年 1 月 19 日	15.12	3,803,900.0 0	57,514,968. 00
32	002185	华天科技	2022 年 1 月 4 日 -2022 年 1 月 19 日	12.71	4,513,400.0 0	57,365,314. 00
33	603456	九洲药业	2022 年 1 月 4 日 -2022 年 1 月 19 日	56.26	1,019,600.0 0	57,362,696. 00
34	000988	华工科技	2022 年 1 月 4 日 -2022 年 1 月 19 日	27.86	2,021,400.0 0	56,316,204. 00
35	603267	鸿远电子	2022 年 1 月 4 日 -2022 年 1 月 14 日	179.44	310,000.00	55,626,400. 00
36	601636	旗滨集团	2022 年 1 月 4 日	17.10	3,238,300.0 0	55,374,930. 00

			-2022 年 1 月 19 日			
37	600392	盛和资源	2022 年 1 月 4 日 -2022 年 1 月 19 日	19.62	2,822,200.00	55,371,564.00
38	600754	锦江酒店	2022 年 1 月 4 日 -2022 年 1 月 19 日	58.60	925,400.00	54,228,440.00
39	600486	扬农化工	2022 年 1 月 4 日 -2022 年 1 月 18 日	131.20	410,000.00	53,792,000.00
40	300058	蓝色光标	2022 年 1 月 4 日 -2022 年 1 月 19 日	10.73	5,009,500.00	53,751,935.00
41	600418	江淮汽车	2022 年 1 月 4 日 -2022 年 1 月 19 日	17.40	3,041,000.00	52,913,400.00
42	300699	光威复材	2022 年 1 月 4 日 -2022 年 1 月 19 日	84.48	620,000.00	52,377,600.00
43	601168	西部矿业	2022 年 1 月 4 日 -2022 年 1 月 19 日	13.61	3,835,800.00	52,205,238.00
44	300223	北京君正	2022 年 1 月 4 日 -2022 年 1 月 19 日	134.00	386,800.00	51,831,200.00
45	000630	铜陵有色	2022 年 1 月 4 日 -2022 年 1 月 19 日	3.48	14,810,000.00	51,538,800.00
46	603589	口子窖	2022 年 1 月 4 日 -2022 年 1 月 19 日	70.87	720,800.00	51,083,096.00
47	600516	方大炭素	2022 年 1 月 4 日	10.82	4,593,500.00	49,701,670.00

			-2022 年 1 月 19 日			
48	002797	第一创业	2022 年 1 月 4 日 -2022 年 1 月 19 日	7.32	6,770,100.00	49,557,132.00
49	603613	国联股份	2022 年 1 月 4 日 -2022 年 1 月 19 日	107.50	460,000.00	49,450,000.00
50	002138	顺络电子	2022 年 1 月 4 日 -2022 年 1 月 19 日	38.18	1,292,200.00	49,336,196.00
51	300136	信维通信	2022 年 1 月 4 日 -2022 年 1 月 19 日	25.32	1,941,900.00	49,168,908.00
52	600038	中直股份	2022 年 1 月 4 日 -2022 年 1 月 19 日	80.30	599,400.00	48,131,820.00
53	601077	渝农商行	2022 年 1 月 4 日 -2022 年 1 月 19 日	3.85	12,446,600.00	47,919,410.00
54	300308	中际旭创	2022 年 1 月 4 日 -2022 年 1 月 19 日	42.50	1,125,700.00	47,842,250.00
55	600875	东方电气	2022 年 1 月 4 日 -2022 年 1 月 19 日	21.42	2,230,100.00	47,768,742.00
56	000998	隆平高科	2022 年 1 月 4 日 -2022 年 1 月 19 日	23.26	2,043,700.00	47,536,462.00
57	601689	拓普集团	2022 年 1 月 4 日 -2022 年 1 月 19 日	53.00	893,800.00	47,371,400.00
58	002409	雅克科技	2022 年 1 月 4 日	81.17	583,200.00	47,338,344.00

			-2022 年 1 月 19 日			
59	000728	国元证券	2022 年 1 月 4 日 -2022 年 1 月 19 日	7.70	6,140,600.00	47,282,620.00
60	688536	思瑞浦	2022 年 1 月 4 日 -2022 年 1 月 19 日	768.00	61,200.00	47,001,600.00
61	002353	杰瑞股份	2022 年 1 月 4 日 -2022 年 1 月 19 日	40.00	1,154,000.00	46,160,000.00
62	300146	汤臣倍健	2022 年 1 月 4 日 -2022 年 1 月 19 日	26.96	1,707,200.00	46,026,112.00
63	600233	圆通速递	2022 年 1 月 4 日 -2022 年 1 月 19 日	16.68	2,758,200.00	46,006,776.00
64	300474	景嘉微	2022 年 1 月 4 日 -2022 年 1 月 19 日	152.20	302,000.00	45,964,400.00
65	002212	天融信	2022 年 1 月 4 日 -2022 年 1 月 19 日	19.17	2,390,100.00	45,818,217.00
66	002080	中材科技	2022 年 1 月 4 日 -2022 年 1 月 19 日	34.02	1,346,100.00	45,794,322.00
67	002223	鱼跃医疗	2022 年 1 月 4 日 -2022 年 1 月 19 日	37.80	1,211,200.00	45,783,360.00
68	000519	中兵红箭	2022 年 1 月 4 日 -2022 年 1 月 19 日	26.67	1,678,400.00	44,762,928.00
69	300418	昆仑万维	2022 年 1 月 4 日	23.15	1,926,000.00	44,586,900.00

			-2022 年 1 月 19 日			
70	002673	西部证券	2022 年 1 月 4 日 -2022 年 1 月 19 日	8.07	5,399,000.00	43,569,930.00
71	688065	凯赛生物	2022 年 1 月 4 日 -2022 年 1 月 19 日	184.28	235,000.00	43,305,800.00
72	600733	北汽蓝谷	2022 年 1 月 4 日 -2022 年 1 月 19 日	10.02	4,310,700.00	43,193,214.00
73	000547	航天发展	2022 年 1 月 4 日 -2022 年 1 月 19 日	16.70	2,576,800.00	43,032,560.00
74	688208	道通科技	2022 年 1 月 4 日 -2022 年 1 月 19 日	79.40	540,400.00	42,907,760.00
75	002439	启明星辰	2022 年 1 月 4 日 -2022 年 1 月 19 日	28.53	1,501,600.00	42,840,648.00
76	000636	风华高科	2022 年 1 月 4 日 -2022 年 1 月 19 日	29.80	1,437,500.00	42,837,500.00
77	600482	中国动力	2022 年 1 月 4 日 -2022 年 1 月 19 日	19.70	2,171,300.00	42,774,610.00
78	600705	中航产融	2022 年 1 月 4 日 -2022 年 1 月 19 日	3.97	10,744,600.00	42,656,062.00
79	000932	华菱钢铁	2022 年 1 月 4 日 -2022 年 1 月 19 日	5.11	8,343,900.00	42,637,329.00
80	000039	中集集团	2022 年 1 月 4 日	17.16	2,475,400.00	42,477,864.00

			-2022 年 1 月 19 日			
81	603077	和邦生物	2022 年 1 月 4 日 -2022 年 1 月 19 日	3.41	12,430,600.00	42,388,346.00
82	600699	均胜电子	2022 年 1 月 4 日 -2022 年 1 月 19 日	21.97	1,925,000.00	42,292,250.00
83	600188	兖矿能源	2022 年 1 月 4 日 -2022 年 1 月 19 日	23.53	1,796,300.00	42,266,939.00
84	600529	山东药玻	2022 年 1 月 4 日 -2022 年 1 月 19 日	43.90	962,200.00	42,240,580.00
85	000807	云铝股份	2022 年 1 月 4 日 -2022 年 1 月 19 日	11.17	3,771,800.00	42,131,006.00
86	600739	辽宁成大	2022 年 1 月 4 日 -2022 年 1 月 19 日	19.52	2,155,300.00	42,071,456.00
87	688002	睿创微纳	2022 年 1 月 4 日 -2022 年 1 月 19 日	78.57	535,300.00	42,058,521.00
88	002444	巨星科技	2022 年 1 月 4 日 -2022 年 1 月 19 日	30.51	1,373,600.00	41,908,536.00
89	300296	利亚德	2022 年 1 月 4 日 -2022 年 1 月 19 日	10.25	4,086,600.00	41,887,650.00
90	000739	普洛药业	2022 年 1 月 4 日 -2022 年 1 月 19 日	35.09	1,180,900.00	41,437,781.00
91	002507	涪陵榨菜	2022 年 1 月 4 日	37.80	1,072,800.00	40,551,840.00

			-2022 年 1 月 19 日			
92	002465	海格通信	2022 年 1 月 4 日 -2022 年 1 月 19 日	10.92	3,707,800.0 0	40,489,176. 00
93	603127	昭衍新药	2022 年 1 月 4 日 -2022 年 1 月 18 日	115.43	350,000.00	40,400,500. 00
94	000738	航发控制	2022 年 1 月 4 日 -2022 年 1 月 19 日	30.28	1,320,200.0 0	39,975,656. 00
95	600988	赤峰黄金	2022 年 1 月 4 日 -2022 年 1 月 19 日	14.90	2,678,200.0 0	39,905,180. 00
96	002030	达安基因	2022 年 1 月 4 日 -2022 年 1 月 19 日	20.06	1,978,600.0 0	39,690,716. 00
97	601016	节能风电	2022 年 1 月 4 日 -2022 年 1 月 19 日	6.51	6,044,600.0 0	39,350,346. 00
98	000960	锡业股份	2022 年 1 月 4 日 -2022 年 1 月 19 日	19.53	2,010,700.0 0	39,268,971. 00
99	600521	华海药业	2022 年 1 月 4 日 -2022 年 1 月 19 日	21.66	1,796,300.0 0	38,907,858. 00
100	002273	水晶光电	2022 年 1 月 4 日 -2022 年 1 月 19 日	17.39	2,235,300.0 0	38,871,867. 00
101	600637	东方明珠	2022 年 1 月 4 日 -2022 年 1 月 19 日	9.45	4,113,300.0 0	38,870,685. 00
102	600549	厦门钨业	2022 年 1 月 4 日	22.63	1,705,200.0 0	38,588,676. 00

			-2022 年 1 月 19 日			
103	600177	雅 戈 尔	2022 年 1 月 4 日 -2022 年 1 月 19 日	6.89	5,575,100.00	38,412,439.00
104	688521	芯原股份	2022 年 1 月 4 日 -2022 年 1 月 19 日	77.36	492,800.00	38,123,008.00
105	002557	洽洽食品	2022 年 1 月 4 日 -2022 年 1 月 19 日	61.36	621,000.00	38,104,560.00
106	601198	东兴证券	2022 年 1 月 4 日 -2022 年 1 月 19 日	11.63	3,243,700.00	37,724,231.00
107	002078	太阳纸业	2022 年 1 月 4 日 -2022 年 1 月 19 日	11.49	3,238,300.00	37,208,067.00
108	600704	物产中大	2022 年 1 月 4 日 -2022 年 1 月 19 日	5.92	6,268,600.00	37,110,112.00
109	600201	生物股份	2022 年 1 月 4 日 -2022 年 1 月 19 日	16.35	2,267,400.00	37,071,990.00
110	300383	光环新网	2022 年 1 月 4 日 -2022 年 1 月 19 日	14.84	2,480,800.00	36,815,072.00
111	601128	常熟银行	2022 年 1 月 4 日 -2022 年 1 月 19 日	6.61	5,516,400.00	36,463,404.00
112	600642	申能股份	2022 年 1 月 4 日 -2022 年 1 月 19 日	7.37	4,945,500.00	36,448,335.00
113	002156	通富微电	2022 年 1 月 4 日	19.43	1,871,400.00	36,361,302.00

			-2022 年 1 月 19 日			
114	002299	圣农发展	2022 年 1 月 4 日 -2022 年 1 月 19 日	24.17	1,496,200.0 0	36,163,154. 00
115	600879	航天电子	2022 年 1 月 4 日 -2022 年 1 月 19 日	8.24	4,369,300.0 0	36,003,032. 00
116	300357	我武生物	2022 年 1 月 4 日 -2022 年 1 月 19 日	57.30	625,200.00	35,823,960. 00
117	600497	驰宏锌锗	2022 年 1 月 4 日 -2022 年 1 月 19 日	4.99	7,154,300.0 0	35,699,957. 00
118	603198	迎驾贡酒	2022 年 1 月 4 日 -2022 年 1 月 19 日	69.45	510,000.00	35,419,500. 00
119	603605	珀莱雅	2022 年 1 月 4 日 -2022 年 1 月 18 日	208.31	170,000.00	35,412,700. 00
120	600369	西南证券	2022 年 1 月 4 日 -2022 年 1 月 19 日	5.29	6,684,800.0 0	35,362,592. 00
121	600027	华电国际	2022 年 1 月 4 日 -2022 年 1 月 19 日	5.35	6,562,000.0 0	35,106,700. 00
122	000830	鲁西化工	2022 年 1 月 4 日 -2022 年 1 月 19 日	15.26	2,299,400.0 0	35,088,844. 00
123	600160	巨化股份	2022 年 1 月 4 日 -2022 年 1 月 19 日	12.91	2,710,200.0 0	34,988,682. 00
124	300618	寒锐钴业	2022 年 1 月 4 日	80.18	434,500.00	34,838,210. 00

			-2022 年 1 月 19 日			
125	600372	中航电子	2022 年 1 月 4 日 -2022 年 1 月 19 日	22.39	1,549,800.00	34,700,022.00
126	002739	万达电影	2022 年 1 月 4 日 -2022 年 1 月 19 日	15.48	2,240,700.00	34,686,036.00
127	600039	四川路桥	2022 年 1 月 4 日 -2022 年 1 月 19 日	12.04	2,880,900.00	34,686,036.00
128	002508	老板电器	2022 年 1 月 4 日 -2022 年 1 月 19 日	36.02	962,200.00	34,658,444.00
129	002092	中泰化学	2022 年 1 月 4 日 -2022 年 1 月 19 日	9.54	3,627,800.00	34,609,212.00
130	000623	吉林敖东	2022 年 1 月 4 日 -2022 年 1 月 19 日	18.47	1,871,400.00	34,564,758.00
131	000983	山西焦煤	2022 年 1 月 4 日 -2022 年 1 月 19 日	8.27	4,124,000.00	34,105,480.00
132	600316	洪都航空	2022 年 1 月 4 日 -2022 年 1 月 19 日	39.06	872,800.00	34,091,568.00
133	600580	卧龙电驱	2022 年 1 月 4 日 -2022 年 1 月 19 日	18.29	1,849,900.00	33,834,671.00
134	000629	攀钢钒钛	2022 年 1 月 4 日 -2022 年 1 月 19 日	3.89	8,642,700.00	33,620,103.00
135	300115	长盈精密	2022 年 1 月 4 日	19.84	1,691,200.00	33,553,408.00

			-2022 年 1 月 19 日			
136	601997	贵阳银行	2022 年 1 月 4 日 -2022 年 1 月 19 日	6.51	5,153,600.00	33,549,936.00
137	002249	大洋电机	2022 年 1 月 4 日 -2022 年 1 月 19 日	8.79	3,809,200.00	33,482,868.00
138	002131	利欧股份	2022 年 1 月 4 日 -2022 年 1 月 19 日	2.46	13,593,600.00	33,440,256.00
139	002373	千方科技	2022 年 1 月 4 日 -2022 年 1 月 19 日	14.95	2,224,700.00	33,259,265.00
140	300017	网宿科技	2022 年 1 月 4 日 -2022 年 1 月 19 日	6.69	4,924,200.00	32,942,898.00
141	002603	以岭药业	2022 年 1 月 4 日 -2022 年 1 月 19 日	19.60	1,678,400.00	32,896,640.00
142	603218	日月股份	2022 年 1 月 4 日 -2022 年 1 月 19 日	32.95	988,000.00	32,554,600.00
143	002422	科伦药业	2022 年 1 月 4 日 -2022 年 1 月 19 日	18.93	1,715,900.00	32,481,987.00
144	600170	上海建工	2022 年 1 月 4 日 -2022 年 1 月 19 日	3.60	8,968,200.00	32,285,520.00
145	600118	中国卫星	2022 年 1 月 4 日 -2022 年 1 月 19 日	27.15	1,186,100.00	32,202,615.00
146	000825	太钢不锈	2022 年 1 月 4 日	7.04	4,572,100.00	32,187,584.00

			-2022 年 1 月 19 日			
147	000050	深天马 A	2022 年 1 月 4 日 -2022 年 1 月 19 日	13.02	2,470,100.0 0	32,160,702. 00
148	300070	碧水源	2022 年 1 月 4 日 -2022 年 1 月 19 日	7.19	4,460,100.0 0	32,068,119. 00
149	000887	中鼎股份	2022 年 1 月 4 日 -2022 年 1 月 19 日	21.81	1,469,500.0 0	32,049,795. 00
150	600166	福田汽车	2022 年 1 月 4 日 -2022 年 1 月 19 日	3.44	9,272,300.0 0	31,896,712. 00
151	600859	王府井	2022 年 1 月 4 日 -2022 年 1 月 19 日	27.00	1,175,400.0 0	31,735,800. 00
152	000400	许继电气	2022 年 1 月 4 日 -2022 年 1 月 19 日	26.10	1,213,000.0 0	31,659,300. 00
153	600803	新奥股份	2022 年 1 月 4 日 -2022 年 1 月 19 日	18.36	1,715,900.0 0	31,503,924. 00
154	000750	国海证券	2022 年 1 月 4 日 -2022 年 1 月 19 日	4.11	7,661,100.0 0	31,487,121. 00
155	600867	通化东宝	2022 年 1 月 4 日 -2022 年 1 月 19 日	10.96	2,870,300.0 0	31,458,488. 00
156	600153	建发股份	2022 年 1 月 4 日 -2022 年 1 月 19 日	9.07	3,451,700.0 0	31,306,919. 00
157	002506	协鑫集成	2022 年 1 月 4 日	3.80	8,231,900.0 0	31,281,220. 00

			-2022 年 1 月 19 日			
158	002191	劲嘉股份	2022 年 1 月 4 日 -2022 年 1 月 19 日	15.13	2,064,300.0 0	31,232,859. 00
159	002926	华西证券	2022 年 1 月 4 日 -2022 年 1 月 19 日	9.85	3,169,000.0 0	31,214,650. 00
160	300001	特锐德	2022 年 1 月 4 日 -2022 年 1 月 19 日	24.87	1,253,700.0 0	31,179,519. 00
161	002372	伟星新材	2022 年 1 月 4 日 -2022 年 1 月 19 日	24.32	1,277,600.0 0	31,071,232. 00
162	300168	万达信息	2022 年 1 月 4 日 -2022 年 1 月 19 日	13.02	2,384,700.0 0	31,048,794. 00
163	600258	首旅酒店	2022 年 1 月 4 日 -2022 年 1 月 19 日	26.13	1,186,200.0 0	30,995,406. 00
164	000027	深圳能源	2022 年 1 月 4 日 -2022 年 1 月 19 日	8.10	3,819,900.0 0	30,941,190. 00
165	002266	浙富控股	2022 年 1 月 4 日 -2022 年 1 月 19 日	7.12	4,321,400.0 0	30,768,368. 00
166	002056	横店东磁	2022 年 1 月 4 日 -2022 年 1 月 19 日	18.87	1,630,200.0 0	30,761,874. 00
167	600909	华安证券	2022 年 1 月 4 日 -2022 年 1 月 19 日	5.41	5,671,100.0 0	30,680,651. 00
168	603707	健友股份	2022 年 1 月 4 日	42.00	728,800.00	30,609,600. 00

			-2022 年 1 月 19 日			
169	600236	桂冠电力	2022 年 1 月 4 日 -2022 年 1 月 19 日	6.42	4,748,200.0 0	30,483,444. 00
170	002002	鸿达兴业	2022 年 1 月 4 日 -2022 年 1 月 19 日	6.06	5,009,500.0 0	30,357,570. 00
171	300251	光线传媒	2022 年 1 月 4 日 -2022 年 1 月 19 日	12.85	2,358,100.0 0	30,301,585. 00
172	600536	中国软件	2022 年 1 月 4 日 -2022 年 1 月 19 日	49.93	604,800.00	30,197,664. 00
173	002065	东华软件	2022 年 1 月 4 日 -2022 年 1 月 19 日	7.80	3,867,900.0 0	30,169,620. 00
174	600066	宇通客车	2022 年 1 月 4 日 -2022 年 1 月 19 日	11.02	2,736,900.0 0	30,160,638. 00
175	000997	新大陆	2022 年 1 月 4 日 -2022 年 1 月 19 日	18.12	1,662,300.0 0	30,120,876. 00
176	300009	安科生物	2022 年 1 月 4 日 -2022 年 1 月 19 日	13.09	2,299,400.0 0	30,099,146. 00
177	600271	航天信息	2022 年 1 月 4 日 -2022 年 1 月 19 日	13.39	2,230,100.0 0	29,861,039. 00
178	000021	深科技	2022 年 1 月 4 日 -2022 年 1 月 19 日	15.84	1,882,100.0 0	29,812,464. 00
179	000513	丽珠集团	2022 年 1 月 4 日	40.21	739,200.00	29,723,232. 00

			-2022 年 1 月 19 日			
180	002152	广电运通	2022 年 1 月 4 日 -2022 年 1 月 19 日	11.90	2,496,800.0 0	29,711,920. 00
181	600008	首创环保	2022 年 1 月 4 日 -2022 年 1 月 19 日	3.41	8,708,000.0 0	29,694,280. 00
182	002408	齐翔腾达	2022 年 1 月 4 日 -2022 年 1 月 19 日	10.50	2,816,900.0 0	29,577,450. 00
183	603444	吉比特	2022 年 1 月 11 日 -2022 年 1 月 14 日	421.85	70,000.00	29,529,500. 00
184	002203	海亮股份	2022 年 1 月 4 日 -2022 年 1 月 19 日	12.43	2,374,100.0 0	29,510,063. 00
185	000975	银泰黄金	2022 年 1 月 4 日 -2022 年 1 月 19 日	8.78	3,355,700.0 0	29,463,046. 00
186	300244	迪安诊断	2022 年 1 月 4 日 -2022 年 1 月 19 日	33.57	874,900.00	29,370,393. 00
187	600171	上海贝岭	2022 年 1 月 4 日 -2022 年 1 月 19 日	25.66	1,143,200.0 0	29,334,512. 00
188	603156	养元饮品	2022 年 1 月 4 日 -2022 年 1 月 19 日	28.41	1,030,100.0 0	29,265,141. 00
189	002221	东华能源	2022 年 1 月 4 日 -2022 年 1 月 19 日	12.59	2,315,400.0 0	29,150,886. 00
190	600535	天士力	2022 年 1 月 4 日	15.85	1,828,500.0 0	28,981,725. 00

			-2022 年 1 月 19 日			
191	300630	普利制药	2022 年 1 月 4 日 -2022 年 1 月 19 日	55.04	524,700.00	28,879,488.00
192	000656	金科股份	2022 年 1 月 4 日 -2022 年 1 月 19 日	4.48	6,428,700.00	28,800,576.00
193	600348	华阳股份	2022 年 1 月 4 日 -2022 年 1 月 19 日	11.85	2,416,800.00	28,639,080.00
194	002500	山西证券	2022 年 1 月 4 日 -2022 年 1 月 19 日	6.60	4,332,000.00	28,591,200.00
195	002572	索 菲 亚	2022 年 1 月 4 日 -2022 年 1 月 19 日	22.20	1,282,700.00	28,475,940.00
196	300026	红日药业	2022 年 1 月 4 日 -2022 年 1 月 19 日	7.83	3,622,400.00	28,363,392.00
197	601005	重庆钢铁	2022 年 1 月 4 日 -2022 年 1 月 19 日	2.09	13,460,200.00	28,131,818.00
198	300024	机 器 人	2022 年 1 月 4 日 -2022 年 1 月 19 日	11.17	2,512,800.00	28,067,976.00
199	600998	九 州 通	2022 年 1 月 4 日 -2022 年 1 月 19 日	14.72	1,876,700.00	27,625,024.00
200	000970	中科三环	2022 年 1 月 4 日 -2022 年 1 月 19 日	16.05	1,710,600.00	27,455,130.00
201	000012	南 玻 A	2022 年 1 月 4 日	9.93	2,758,200.00	27,388,926.00

			-2022 年 1 月 19 日			
202	603568	伟明环保	2022 年 1 月 4 日 -2022 年 1 月 19 日	36.53	749,700.00	27,386,541.00
203	000878	云南铜业	2022 年 1 月 4 日 -2022 年 1 月 19 日	13.37	2,048,200.00	27,384,434.00
204	600315	上海家化	2022 年 1 月 4 日 -2022 年 1 月 19 日	40.41	676,000.00	27,317,160.00
205	002127	南极电商	2022 年 1 月 4 日 -2022 年 1 月 19 日	6.90	3,953,300.00	27,277,770.00
206	601699	潞安环能	2022 年 1 月 4 日 -2022 年 1 月 19 日	11.31	2,411,400.00	27,272,934.00
207	603712	七一二	2022 年 1 月 4 日 -2022 年 1 月 19 日	43.30	626,400.00	27,123,120.00
208	000537	广宇发展	2022 年 1 月 4 日 -2022 年 1 月 19 日	24.10	1,121,700.00	27,032,970.00
209	002745	木林森	2022 年 1 月 4 日 -2022 年 1 月 19 日	15.13	1,785,600.00	27,016,128.00
210	300315	掌趣科技	2022 年 1 月 4 日 -2022 年 1 月 19 日	4.86	5,553,800.00	26,991,468.00
211	600673	东阳光	2022 年 1 月 4 日 -2022 年 1 月 19 日	8.88	3,030,300.00	26,909,064.00
212	002195	二三四五	2022 年 1 月 4 日	2.34	11,480,900.00	26,865,306.00

			-2022 年 1 月 19 日			
213	600415	小商品城	2022 年 1 月 4 日 -2022 年 1 月 19 日	4.85	5,516,400.0 0	26,754,540. 00
214	601872	招商轮船	2022 年 1 月 4 日 -2022 年 1 月 19 日	4.10	6,519,300.0 0	26,729,130. 00
215	002250	联化科技	2022 年 1 月 4 日 -2022 年 1 月 19 日	17.97	1,485,400.0 0	26,692,638. 00
216	000999	华润三九	2022 年 1 月 4 日 -2022 年 1 月 19 日	34.24	774,400.00	26,515,456. 00
217	600801	华新水泥	2022 年 1 月 4 日 -2022 年 1 月 19 日	19.30	1,368,200.0 0	26,406,260. 00
218	002511	中顺洁柔	2022 年 1 月 4 日 -2022 年 1 月 19 日	16.71	1,576,600.0 0	26,344,986. 00
219	002019	亿帆医药	2022 年 1 月 4 日 -2022 年 1 月 19 日	17.62	1,485,400.0 0	26,172,748. 00
220	300182	捷成股份	2022 年 1 月 4 日 -2022 年 1 月 19 日	6.33	4,134,600.0 0	26,172,018. 00
221	002153	石基信息	2022 年 1 月 4 日 -2022 年 1 月 19 日	28.74	909,700.00	26,144,778. 00
222	300463	迈克生物	2022 年 1 月 4 日 -2022 年 1 月 19 日	29.19	890,500.00	25,993,695. 00
223	000690	宝新能源	2022 年 1 月 4 日	5.92	4,374,700.0 0	25,898,224. 00

			-2022 年 1 月 19 日			
224	600863	内蒙华电	2022 年 1 月 4 日 -2022 年 1 月 19 日	3.94	6,567,400.0 0	25,875,556. 00
225	600208	新湖中宝	2022 年 1 月 4 日 -2022 年 1 月 19 日	2.98	8,626,700.0 0	25,707,566. 00
226	600970	中材国际	2022 年 1 月 4 日 -2022 年 1 月 19 日	11.43	2,235,300.0 0	25,549,479. 00
227	688006	杭可科技	2022 年 1 月 4 日 -2022 年 1 月 19 日	107.58	234,500.00	25,227,510. 00
228	000060	中金岭南	2022 年 1 月 4 日 -2022 年 1 月 19 日	4.91	5,132,300.0 0	25,199,593. 00
229	600517	国网英大	2022 年 1 月 4 日 -2022 年 1 月 19 日	7.29	3,441,100.0 0	25,085,619. 00
230	000686	东北证券	2022 年 1 月 4 日 -2022 年 1 月 19 日	8.78	2,816,900.0 0	24,732,382. 00
231	300482	万孚生物	2022 年 1 月 4 日 -2022 年 1 月 19 日	39.38	625,200.00	24,620,376. 00
232	600380	健康元	2022 年 1 月 4 日 -2022 年 1 月 19 日	12.84	1,914,200.0 0	24,578,328. 00
233	002505	鹏都农牧	2022 年 1 月 4 日 -2022 年 1 月 19 日	3.82	6,423,300.0 0	24,537,006. 00
234	601866	中远海发	2022 年 1 月 4 日	3.25	7,549,000.0 0	24,534,250. 00

			-2022 年 1 月 19 日			
235	600839	四川长虹	2022 年 1 月 4 日 -2022 年 1 月 19 日	3.31	7,410,300.0 0	24,528,093. 00
236	600498	烽火通信	2022 年 1 月 4 日 -2022 年 1 月 19 日	17.98	1,363,000.0 0	24,506,740. 00
237	600155	华创阳安	2022 年 1 月 4 日 -2022 年 1 月 19 日	9.96	2,454,100.0 0	24,442,836. 00
238	000930	中粮科技	2022 年 1 月 4 日 -2022 年 1 月 19 日	10.87	2,246,100.0 0	24,415,107. 00
239	002939	长城证券	2022 年 1 月 4 日 -2022 年 1 月 19 日	12.95	1,866,000.0 0	24,164,700. 00
240	600390	五矿资本	2022 年 1 月 4 日 -2022 年 1 月 19 日	5.32	4,534,800.0 0	24,125,136. 00
241	603858	步长制药	2022 年 1 月 4 日 -2022 年 1 月 19 日	21.09	1,143,200.0 0	24,110,088. 00
242	000729	燕京啤酒	2022 年 1 月 4 日 -2022 年 1 月 19 日	8.47	2,832,900.0 0	23,994,663. 00
243	600667	太极实业	2022 年 1 月 4 日 -2022 年 1 月 19 日	8.08	2,960,900.0 0	23,924,072. 00
244	002701	奥瑞金	2022 年 1 月 4 日 -2022 年 1 月 19 日	7.00	3,409,000.0 0	23,863,000. 00
245	601992	金隅集团	2022 年 1 月 4 日	2.84	8,370,600.0 0	23,772,504. 00

			-2022 年 1 月 19 日			
246	600500	中化国际	2022 年 1 月 4 日 -2022 年 1 月 19 日	8.56	2,774,200.00	23,747,152.00
247	600718	东软集团	2022 年 1 月 4 日 -2022 年 1 月 19 日	13.56	1,748,100.00	23,704,236.00
248	600511	国药股份	2022 年 1 月 4 日 -2022 年 1 月 19 日	31.53	749,800.00	23,641,194.00
249	600728	佳都科技	2022 年 1 月 4 日 -2022 年 1 月 19 日	8.33	2,827,600.00	23,553,908.00
250	600764	中国海防	2022 年 1 月 4 日 -2022 年 1 月 19 日	40.66	577,800.00	23,493,348.00
251	600895	张江高科	2022 年 1 月 4 日 -2022 年 1 月 19 日	15.06	1,555,100.00	23,419,806.00
252	600158	中体产业	2022 年 1 月 4 日 -2022 年 1 月 19 日	15.12	1,544,400.00	23,351,328.00
253	000401	冀东水泥	2022 年 1 月 4 日 -2022 年 1 月 19 日	11.96	1,946,700.00	23,282,532.00
254	600216	浙江医药	2022 年 1 月 4 日 -2022 年 1 月 19 日	17.08	1,357,600.00	23,187,808.00
255	002004	华邦健康	2022 年 1 月 4 日 -2022 年 1 月 19 日	7.24	3,179,700.00	23,021,028.00
256	002430	杭氧股份	2022 年 1 月 4 日	30.01	766,300.00	22,996,663.00

			-2022 年 1 月 19 日			
257	600282	南钢股份	2022 年 1 月 4 日 -2022 年 1 月 19 日	3.70	6,199,300.00	22,937,410.00
258	601179	中国西电	2022 年 1 月 4 日 -2022 年 1 月 19 日	5.55	4,129,200.00	22,917,060.00
259	603225	新凤鸣	2022 年 1 月 4 日 -2022 年 1 月 19 日	14.85	1,539,000.00	22,854,150.00
260	002128	电投能源	2022 年 1 月 4 日 -2022 年 1 月 19 日	14.85	1,539,000.00	22,854,150.00
261	300212	易华录	2022 年 1 月 4 日 -2022 年 1 月 18 日	35.35	643,800.00	22,758,330.00
262	000598	兴蓉环境	2022 年 1 月 4 日 -2022 年 1 月 19 日	6.32	3,595,800.00	22,725,456.00
263	603883	老百姓	2022 年 1 月 4 日 -2022 年 1 月 18 日	49.38	460,000.00	22,714,800.00
264	002368	太极股份	2022 年 1 月 4 日 -2022 年 1 月 19 日	27.54	818,000.00	22,527,720.00
265	002174	游族网络	2022 年 1 月 4 日 -2022 年 1 月 19 日	15.24	1,474,700.00	22,474,428.00
266	300072	三聚环保	2022 年 1 月 4 日 -2022 年 1 月 19 日	7.93	2,827,600.00	22,422,868.00
267	002595	豪迈科技	2022 年 1 月 4 日	27.76	807,300.00	22,410,648.00

			-2022 年 1 月 19 日			
268	002670	国盛金控	2022 年 1 月 4 日 -2022 年 1 月 19 日	9.60	2,331,400.00	22,381,440.00
269	002396	星网锐捷	2022 年 1 月 4 日 -2022 年 1 月 19 日	23.57	946,400.00	22,306,648.00
270	000540	中天金融	2022 年 1 月 4 日 -2022 年 1 月 19 日	2.64	8,445,300.00	22,295,592.00
271	600985	淮北矿业	2022 年 1 月 4 日 -2022 年 1 月 19 日	11.18	1,989,300.00	22,240,374.00
272	002048	宁波华翔	2022 年 1 月 4 日 -2022 年 1 月 19 日	21.63	1,024,900.00	22,168,587.00
273	000581	威孚高科	2022 年 1 月 4 日 -2022 年 1 月 19 日	21.54	1,024,900.00	22,076,346.00
274	600528	中铁工业	2022 年 1 月 4 日 -2022 年 1 月 19 日	8.21	2,688,800.00	22,075,048.00
275	600297	广汇汽车	2022 年 1 月 4 日 -2022 年 1 月 19 日	2.67	8,157,200.00	21,779,724.00
276	002925	盈趣科技	2022 年 1 月 4 日 -2022 年 1 月 19 日	34.03	637,200.00	21,683,916.00
277	600409	三友化工	2022 年 1 月 4 日 -2022 年 1 月 19 日	8.70	2,491,400.00	21,675,180.00
278	688188	柏楚电子	2022 年 1 月 4 日	385.46	56,100.00	21,624,306.00

			-2022 年 1 月 19 日			
279	002010	传化智联	2022 年 1 月 4 日 -2022 年 1 月 19 日	8.70	2,475,400.0 0	21,535,980. 00
280	002958	青农商行	2022 年 1 月 4 日 -2022 年 1 月 19 日	3.86	5,575,100.0 0	21,519,886. 00
281	600827	百联股份	2022 年 1 月 4 日 -2022 年 1 月 19 日	13.33	1,608,700.0 0	21,443,971. 00
282	603866	桃李面包	2022 年 1 月 4 日 -2022 年 1 月 19 日	28.40	755,000.00	21,442,000. 00
283	600755	厦门国贸	2022 年 1 月 4 日 -2022 年 1 月 19 日	7.21	2,971,600.0 0	21,425,236. 00
284	600567	山鹰国际	2022 年 1 月 4 日 -2022 年 1 月 19 日	3.29	6,508,700.0 0	21,413,623. 00
285	603638	艾迪精密	2022 年 1 月 4 日 -2022 年 1 月 19 日	31.92	670,600.00	21,405,552. 00
286	600131	国网信通	2022 年 1 月 4 日 -2022 年 1 月 19 日	21.85	977,500.00	21,358,375. 00
287	601717	郑煤机	2022 年 1 月 4 日 -2022 年 1 月 19 日	11.59	1,839,200.0 0	21,316,328. 00
288	600060	海信视像	2022 年 1 月 4 日 -2022 年 1 月 19 日	13.45	1,581,900.0 0	21,276,555. 00
289	300271	华宇软件	2022 年 1 月 4 日	12.70	1,664,500.0 0	21,139,150. 00

			-2022 年 1 月 19 日			
290	688029	南微医学	2022 年 1 月 4 日 -2022 年 1 月 19 日	212.67	99,200.00	21,096,864.00
291	000709	河钢股份	2022 年 1 月 4 日 -2022 年 1 月 19 日	2.46	8,530,600.00	20,985,276.00
292	603885	吉祥航空	2022 年 1 月 4 日 -2022 年 1 月 19 日	17.75	1,180,900.00	20,960,975.00
293	000778	新兴铸管	2022 年 1 月 4 日 -2022 年 1 月 19 日	4.33	4,812,100.00	20,836,393.00
294	600598	北大荒	2022 年 1 月 4 日 -2022 年 1 月 19 日	14.56	1,426,800.00	20,774,208.00
295	002183	怡亚通	2022 年 1 月 4 日 -2022 年 1 月 19 日	6.62	3,137,000.00	20,766,940.00
296	002075	沙钢股份	2022 年 1 月 4 日 -2022 年 1 月 19 日	5.83	3,553,200.00	20,715,156.00
297	002690	美亚光电	2022 年 1 月 4 日 -2022 年 1 月 19 日	37.46	550,800.00	20,632,968.00
298	000883	湖北能源	2022 年 1 月 4 日 -2022 年 1 月 19 日	5.24	3,931,900.00	20,603,156.00
299	600967	内蒙一机	2022 年 1 月 4 日 -2022 年 1 月 19 日	11.95	1,715,900.00	20,505,005.00
300	600325	华发股份	2022 年 1 月 4 日	6.02	3,398,400.00	20,458,368.00

			-2022 年 1 月 19 日			
301	600820	隧道股份	2022 年 1 月 4 日 -2022 年 1 月 19 日	5.38	3,782,500.0 0	20,349,850. 00
302	600782	新钢股份	2022 年 1 月 4 日 -2022 年 1 月 19 日	5.28	3,851,900.0 0	20,338,032. 00
303	600507	方大特钢	2022 年 1 月 4 日 -2022 年 1 月 19 日	7.80	2,592,800.0 0	20,223,840. 00
304	600737	中粮糖业	2022 年 1 月 4 日 -2022 年 1 月 19 日	9.40	2,144,700.0 0	20,160,180. 00
305	600021	上海电力	2022 年 1 月 4 日 -2022 年 1 月 19 日	12.82	1,571,200.0 0	20,142,784. 00
306	600566	济川药业	2022 年 1 月 4 日 -2022 年 1 月 19 日	28.34	710,200.00	20,127,068. 00
307	601456	国联证券	2022 年 1 月 4 日 -2022 年 1 月 19 日	13.97	1,437,500.0 0	20,081,875. 00
308	000990	诚志股份	2022 年 1 月 4 日 -2022 年 1 月 19 日	15.82	1,255,900.0 0	19,868,338. 00
309	002281	光迅科技	2022 年 1 月 4 日 -2022 年 1 月 19 日	23.29	851,700.00	19,836,093. 00
310	002434	万里扬	2022 年 1 月 4 日 -2022 年 1 月 19 日	14.74	1,341,600.0 0	19,775,184. 00
311	600707	彩虹股份	2022 年 1 月 4 日	6.82	2,891,500.0 0	19,720,030. 00

			-2022 年 1 月 19 日			
312	601880	辽港股份	2022 年 1 月 4 日 -2022 年 1 月 19 日	1.73	11,331,500.00	19,603,495.00
313	000987	越秀金控	2022 年 1 月 4 日 -2022 年 1 月 19 日	8.70	2,235,300.00	19,447,110.00
314	601106	中国一重	2022 年 1 月 4 日 -2022 年 1 月 19 日	3.48	5,532,400.00	19,252,752.00
315	600663	陆家嘴	2022 年 1 月 4 日 -2022 年 1 月 19 日	10.86	1,769,500.00	19,216,770.00
316	600435	北方导航	2022 年 1 月 4 日 -2022 年 1 月 19 日	10.68	1,791,000.00	19,127,880.00
317	002146	荣盛发展	2022 年 1 月 4 日 -2022 年 1 月 19 日	4.35	4,380,100.00	19,053,435.00
318	002124	天邦股份	2022 年 1 月 4 日 -2022 年 1 月 19 日	6.44	2,955,600.00	19,034,064.00
319	601577	长沙银行	2022 年 1 月 4 日 -2022 年 1 月 19 日	7.81	2,427,400.00	18,957,994.00
320	600022	山东钢铁	2022 年 1 月 4 日 -2022 年 1 月 19 日	1.79	10,571,300.00	18,922,627.00
321	002382	蓝帆医疗	2022 年 1 月 4 日 -2022 年 1 月 19 日	16.29	1,156,400.00	18,837,756.00
322	600259	广晟有色	2022 年 1 月 4 日	49.24	380,000.00	18,711,200.00

			-2022 年 1 月 19 日			
323	600572	康恩贝	2022 年 1 月 4 日 -2022 年 1 月 19 日	5.00	3,739,900.0 0	18,699,500. 00
324	600446	金证股份	2022 年 1 月 4 日 -2022 年 1 月 19 日	14.32	1,304,900.0 0	18,686,168. 00
325	603228	景旺电子	2022 年 1 月 4 日 -2022 年 1 月 19 日	34.53	540,000.00	18,646,200. 00
326	600329	中新药业	2022 年 1 月 4 日 -2022 年 1 月 19 日	31.41	583,200.00	18,318,312. 00
327	002390	信邦制药	2022 年 1 月 4 日 -2022 年 1 月 19 日	7.42	2,454,100.0 0	18,209,422. 00
328	601118	海南橡胶	2022 年 1 月 4 日 -2022 年 1 月 19 日	5.28	3,435,700.0 0	18,140,496. 00
329	000898	鞍钢股份	2022 年 1 月 4 日 -2022 年 1 月 19 日	3.75	4,817,500.0 0	18,065,625. 00
330	600811	东方集团	2022 年 1 月 4 日 -2022 年 1 月 19 日	3.01	5,980,600.0 0	18,001,606. 00
331	688088	虹软科技	2022 年 1 月 4 日 -2022 年 1 月 19 日	44.06	408,200.00	17,985,292. 00
332	000877	天山股份	2022 年 1 月 4 日 -2022 年 1 月 19 日	15.31	1,170,100.0 0	17,914,231. 00
333	600597	光明乳业	2022 年 1 月 4 日	14.52	1,229,100.0 0	17,846,532. 00

			-2022 年 1 月 19 日			
334	000488	晨鸣纸业	2022 年 1 月 4 日 -2022 年 1 月 19 日	7.24	2,454,100.0 0	17,767,684. 00
335	002429	兆驰股份	2022 年 1 月 4 日 -2022 年 1 月 19 日	4.86	3,649,100.0 0	17,734,626. 00
336	600808	马钢股份	2022 年 1 月 4 日 -2022 年 1 月 19 日	3.69	4,801,500.0 0	17,717,535. 00
337	002233	塔牌集团	2022 年 1 月 4 日 -2022 年 1 月 19 日	10.58	1,673,000.0 0	17,700,340. 00
338	002155	湖南黄金	2022 年 1 月 4 日 -2022 年 1 月 19 日	10.36	1,694,500.0 0	17,555,020. 00
339	001914	招商积余	2022 年 1 月 4 日 -2022 年 1 月 19 日	20.26	862,200.00	17,468,172. 00
340	300166	东方国信	2022 年 1 月 4 日 -2022 年 1 月 19 日	10.80	1,616,500.0 0	17,458,200. 00
341	002440	闰土股份	2022 年 1 月 4 日 -2022 年 1 月 19 日	9.59	1,815,200.0 0	17,407,768. 00
342	688321	微芯生物	2022 年 1 月 4 日 -2022 年 1 月 19 日	35.01	492,800.00	17,252,928. 00
343	002416	爱施德	2022 年 1 月 4 日 -2022 年 1 月 19 日	11.38	1,496,200.0 0	17,026,756. 00
344	600037	歌华有线	2022 年 1 月 4 日	8.68	1,957,100.0 0	16,987,628. 00

			-2022 年 1 月 19 日			
345	601555	东吴证券	2022 年 1 月 4 日 -2022 年 1 月 13 日	8.86	1,914,600.0 0	16,963,356. 00
346	000559	万向钱潮	2022 年 1 月 4 日 -2022 年 1 月 19 日	6.37	2,662,100.0 0	16,957,577. 00
347	002085	万丰奥威	2022 年 1 月 4 日 -2022 年 1 月 19 日	5.49	3,073,000.0 0	16,870,770. 00
348	600373	中文传媒	2022 年 1 月 4 日 -2022 年 1 月 19 日	12.36	1,363,000.0 0	16,846,680. 00
349	002110	三钢闽光	2022 年 1 月 4 日 -2022 年 1 月 19 日	6.80	2,470,100.0 0	16,796,680. 00
350	600398	海澜之家	2022 年 1 月 4 日 -2022 年 1 月 19 日	6.41	2,592,800.0 0	16,619,848. 00
351	002705	新宝股份	2022 年 1 月 4 日 -2022 年 1 月 19 日	24.70	672,500.00	16,610,750. 00
352	600167	联美控股	2022 年 1 月 4 日 -2022 年 1 月 19 日	9.01	1,839,200.0 0	16,571,192. 00
353	600026	中远海能	2022 年 1 月 4 日 -2022 年 1 月 19 日	5.92	2,790,200.0 0	16,517,984. 00
354	601000	唐山港	2022 年 1 月 4 日 -2022 年 1 月 19 日	2.75	5,964,500.0 0	16,402,375. 00
355	600546	山煤国际	2022 年 1 月 4 日	8.21	1,989,300.0 0	16,332,153. 00

			-2022 年 1 月 19 日			
356	002081	金 螳 螂	2022 年 1 月 4 日 -2022 年 1 月 19 日	6.08	2,672,900.0 0	16,251,232. 00
357	600064	南京高科	2022 年 1 月 4 日 -2022 年 1 月 19 日	9.34	1,732,000.0 0	16,176,880. 00
358	601991	大唐发电	2022 年 1 月 4 日 -2022 年 1 月 19 日	3.24	4,988,200.0 0	16,161,768. 00
359	000528	柳 工	2022 年 1 月 4 日 -2022 年 1 月 19 日	7.71	2,080,400.0 0	16,039,884. 00
360	600195	中牧股份	2022 年 1 月 4 日 -2022 年 1 月 19 日	13.07	1,223,800.0 0	15,995,066. 00
361	603000	人 民 网	2022 年 1 月 4 日 -2022 年 1 月 19 日	14.42	1,105,700.0 0	15,944,194. 00
362	000961	中南建设	2022 年 1 月 4 日 -2022 年 1 月 19 日	4.14	3,835,800.0 0	15,880,212. 00
363	601611	中国核建	2022 年 1 月 4 日 -2022 年 1 月 19 日	9.97	1,592,600.0 0	15,878,222. 00
364	601718	际华集团	2022 年 1 月 4 日 -2022 年 1 月 19 日	2.98	5,308,300.0 0	15,818,734. 00
365	000685	中山公用	2022 年 1 月 4 日 -2022 年 1 月 19 日	8.85	1,774,900.0 0	15,707,865. 00
366	002038	双鹭药业	2022 年 1 月 4 日	10.81	1,438,000.0 0	15,544,780. 00

			-2022 年 1 月 19 日			
367	601608	中信重工	2022 年 1 月 4 日 -2022 年 1 月 19 日	4.46	3,478,400.0 0	15,513,664. 00
368	000090	天健集团	2022 年 1 月 4 日 -2022 年 1 月 19 日	5.87	2,640,800.0 0	15,501,496. 00
369	600120	浙江东方	2022 年 1 月 4 日 -2022 年 1 月 19 日	4.42	3,499,800.0 0	15,469,116. 00
370	300133	华策影视	2022 年 1 月 4 日 -2022 年 1 月 19 日	6.77	2,283,400.0 0	15,458,618. 00
371	000959	首钢股份	2022 年 1 月 4 日 -2022 年 1 月 19 日	5.73	2,688,800.0 0	15,406,824. 00
372	002387	维信诺	2022 年 1 月 4 日 -2022 年 1 月 19 日	9.28	1,657,000.0 0	15,376,960. 00
373	000158	常山北明	2022 年 1 月 4 日 -2022 年 1 月 19 日	6.92	2,214,400.0 0	15,323,648. 00
374	601333	广深铁路	2022 年 1 月 4 日 -2022 年 1 月 19 日	2.24	6,802,100.0 0	15,236,704. 00
375	000758	中色股份	2022 年 1 月 4 日 -2022 年 1 月 19 日	5.46	2,758,200.0 0	15,059,772. 00
376	000089	深圳机场	2022 年 1 月 4 日 -2022 年 1 月 19 日	7.32	2,053,600.0 0	15,032,352. 00
377	000671	阳光城	2022 年 1 月 4 日	3.02	4,884,300.0 0	14,750,586. 00

			-2022 年 1 月 19 日			
378	600376	首开股份	2022 年 1 月 4 日 -2022 年 1 月 19 日	5.66	2,592,800.0 0	14,675,248. 00
379	600582	天地科技	2022 年 1 月 4 日 -2022 年 1 月 19 日	4.38	3,339,800.0 0	14,628,324. 00
380	000415	渤海租赁	2022 年 1 月 4 日 -2022 年 1 月 19 日	2.91	4,972,200.0 0	14,469,102. 00
381	002242	九阳股份	2022 年 1 月 4 日 -2022 年 1 月 19 日	23.20	621,000.00	14,407,200. 00
382	000718	苏宁环球	2022 年 1 月 4 日 -2022 年 1 月 19 日	4.71	3,041,000.0 0	14,323,110. 00
383	600062	华润双鹤	2022 年 1 月 4 日 -2022 年 1 月 19 日	13.37	1,067,000.0 0	14,265,790. 00
384	601598	中国外运	2022 年 1 月 4 日 -2022 年 1 月 19 日	4.48	3,179,700.0 0	14,245,056. 00
385	600126	杭钢股份	2022 年 1 月 4 日 -2022 年 1 月 19 日	5.13	2,731,500.0 0	14,012,595. 00
386	601975	招商南油	2022 年 1 月 4 日 -2022 年 1 月 19 日	2.01	6,967,600.0 0	14,004,876. 00
387	000967	盈峰环境	2022 年 1 月 4 日 -2022 年 1 月 19 日	7.33	1,908,900.0 0	13,992,237. 00
388	600307	酒钢宏兴	2022 年 1 月 4 日	2.20	6,289,900.0 0	13,837,780. 00

			-2022 年 1 月 19 日			
389	601098	中南传媒	2022 年 1 月 4 日 -2022 年 1 月 19 日	9.57	1,437,400.0 0	13,755,918. 00
390	000402	金融街	2022 年 1 月 4 日 -2022 年 1 月 19 日	5.66	2,406,100.0 0	13,618,526. 00
391	002458	益生股份	2022 年 1 月 4 日 -2022 年 1 月 19 日	11.31	1,196,900.0 0	13,536,939. 00
392	601958	金钼股份	2022 年 1 月 4 日 -2022 年 1 月 19 日	6.85	1,941,000.0 0	13,295,850. 00
393	600959	江苏有线	2022 年 1 月 4 日 -2022 年 1 月 19 日	3.29	4,038,600.0 0	13,286,994. 00
394	600643	爱建集团	2022 年 1 月 4 日 -2022 年 1 月 19 日	6.76	1,946,400.0 0	13,157,664. 00
395	000028	国药一致	2022 年 1 月 4 日 -2022 年 1 月 14 日	36.98	350,000.00	12,943,000. 00
396	000563	陕国投 A	2022 年 1 月 4 日 -2022 年 1 月 19 日	3.23	3,963,900.0 0	12,803,397. 00
397	002683	宏大爆破	2022 年 1 月 4 日 -2022 年 1 月 12 日	30.12	425,000.00	12,801,000. 00
398	600056	中国医药	2022 年 1 月 4 日 -2022 年 1 月 19 日	11.81	1,083,500.0 0	12,796,135. 00
399	300257	开山股份	2022 年 1 月 4 日	15.88	800,200.00	12,707,176. 00

			-2022 年 1 月 19 日			
400	002399	海普瑞	2022 年 1 月 4 日 -2022 年 1 月 19 日	17.10	739,200.00	12,640,320.00
401	003035	南网能源	2022 年 1 月 4 日 -2022 年 1 月 19 日	8.29	1,512,200.00	12,536,138.00
402	002563	森马服饰	2022 年 1 月 4 日 -2022 年 1 月 19 日	7.73	1,614,100.00	12,476,993.00
403	601928	凤凰传媒	2022 年 1 月 4 日 -2022 年 1 月 19 日	8.09	1,528,300.00	12,363,947.00
404	600266	城建发展	2022 年 1 月 4 日 -2022 年 1 月 19 日	4.50	2,736,900.00	12,316,050.00
405	601860	紫金银行	2022 年 1 月 4 日 -2022 年 1 月 19 日	3.35	3,675,800.00	12,313,930.00
406	600717	天津港	2022 年 1 月 4 日 -2022 年 1 月 19 日	4.19	2,923,600.00	12,249,884.00
407	600901	江苏租赁	2022 年 1 月 4 日 -2022 年 1 月 19 日	5.09	2,400,800.00	12,220,072.00
408	600729	重庆百货	2022 年 1 月 4 日 -2022 年 1 月 18 日	26.02	460,000.00	11,969,200.00
409	688289	圣湘生物	2022 年 1 月 4 日 -2022 年 1 月 19 日	59.00	202,500.00	11,947,500.00
410	600968	海油发展	2022 年 1 月 4 日	2.93	4,075,900.00	11,942,387.00

			-2022 年 1 月 19 日			
411	000937	冀中能源	2022 年 1 月 4 日 -2022 年 1 月 19 日	5.51	2,128,600.0 0	11,728,586. 00
412	002244	滨江集团	2022 年 1 月 4 日 -2022 年 1 月 19 日	4.66	2,496,800.0 0	11,635,088. 00
413	000717	韶钢松山	2022 年 1 月 4 日 -2022 年 1 月 19 日	4.75	2,427,400.0 0	11,530,150. 00
414	600928	西安银行	2022 年 1 月 4 日 -2022 年 1 月 19 日	4.30	2,672,900.0 0	11,493,470. 00
415	600776	东方通信	2022 年 1 月 4 日 -2022 年 1 月 19 日	11.51	977,500.00	11,251,025. 00
416	002468	申通快递	2022 年 1 月 4 日 -2022 年 1 月 19 日	9.09	1,223,700.0 0	11,123,433. 00
417	600787	中储股份	2022 年 1 月 4 日 -2022 年 1 月 19 日	6.24	1,774,900.0 0	11,075,376. 00
418	000062	深圳华强	2022 年 1 月 4 日 -2022 年 1 月 19 日	17.23	642,600.00	11,071,998. 00
419	600006	东风汽车	2022 年 1 月 4 日 -2022 年 1 月 19 日	6.81	1,598,000.0 0	10,882,380. 00
420	002424	贵州百灵	2022 年 1 月 4 日 -2022 年 1 月 19 日	7.60	1,421,500.0 0	10,803,400. 00
421	000869	张裕 A	2022 年 1 月 4 日	31.86	330,000.00	10,513,800. 00

			-2022 年 1 月 14 日			
422	600649	城投控股	2022 年 1 月 4 日 -2022 年 1 月 19 日	4.11	2,555,400.0 0	10,502,694. 00
423	600623	华谊集团	2022 年 1 月 4 日 -2022 年 1 月 19 日	9.10	1,143,200.0 0	10,403,120. 00
424	600835	上海机电	2022 年 1 月 4 日 -2022 年 1 月 19 日	15.92	653,400.00	10,402,128. 00
425	600339	中油工程	2022 年 1 月 4 日 -2022 年 1 月 19 日	3.08	3,345,000.0 0	10,302,600. 00
426	601139	深圳燃气	2022 年 1 月 4 日 -2022 年 1 月 19 日	8.83	1,148,600.0 0	10,142,138. 00
427	002375	亚厦股份	2022 年 1 月 4 日 -2022 年 1 月 19 日	7.49	1,347,000.0 0	10,089,030. 00
428	600299	安迪苏	2022 年 1 月 4 日 -2022 年 1 月 19 日	12.32	818,000.00	10,077,760. 00
429	600648	外高桥	2022 年 1 月 4 日 -2022 年 1 月 19 日	13.23	749,700.00	9,918,531.0 0
430	601969	海南矿业	2022 年 1 月 4 日 -2022 年 1 月 19 日	12.01	818,000.00	9,824,180.0 0
431	000031	大悦城	2022 年 1 月 4 日 -2022 年 1 月 19 日	3.73	2,582,100.0 0	9,631,233.0 0
432	603379	三美股份	2022 年 1 月 5 日	22.78	420,000.00	9,567,600.0 0

			-2022 年 1 月 19 日			
433	000156	华数传媒	2022 年 1 月 4 日 -2022 年 1 月 19 日	8.46	1,116,400.0 0	9,444,744.0 0
434	600377	宁沪高速	2022 年 1 月 4 日 -2022 年 1 月 19 日	8.62	1,019,800.0 0	8,790,676.0 0
435	600871	石化油服	2022 年 1 月 4 日 -2022 年 1 月 19 日	2.14	4,081,300.0 0	8,733,982.0 0
436	603708	家家悦	2022 年 1 月 4 日 -2022 年 1 月 19 日	16.64	520,000.00	8,652,800.0 0
437	600639	浦东金桥	2022 年 1 月 4 日 -2022 年 1 月 19 日	12.77	676,000.00	8,632,520.0 0
438	001872	招商港口	2022 年 1 月 4 日 -2022 年 1 月 19 日	16.95	500,000.00	8,475,000.0 0
439	601828	美凯龙	2022 年 1 月 4 日 -2022 年 1 月 19 日	8.81	951,700.00	8,384,477.0 0
440	002653	海思科	2022 年 1 月 5 日 -2022 年 1 月 19 日	20.40	410,000.00	8,364,000.0 0
441	002302	西部建设	2022 年 1 月 4 日 -2022 年 1 月 19 日	8.03	1,040,700.0 0	8,356,821.0 0
442	601228	广州港	2022 年 1 月 4 日 -2022 年 1 月 19 日	3.33	2,475,400.0 0	8,243,082.0 0
443	601869	长飞光纤	2022 年 1 月 4 日	32.74	250,000.00	8,185,000.0 0

			-2022 年 1 月 18 日			
444	601298	青 岛 港	2022 年 1 月 4 日 -2022 年 1 月 19 日	5.69	1,416,100.0 0	8,057,609.0 0
445	603515	欧普照明	2022 年 1 月 4 日 -2022 年 1 月 18 日	20.76	360,000.00	7,473,600.0 0
446	600823	世茂股份	2022 年 1 月 4 日 -2022 年 1 月 19 日	3.28	2,272,800.0 0	7,454,784.0 0
447	603355	莱克电气	2022 年 1 月 4 日 -2022 年 1 月 18 日	29.32	240,000.00	7,036,800.0 0
448	000046	泛海控股	2022 年 1 月 4 日 -2022 年 1 月 18 日	1.88	3,713,000.0 0	6,980,440.0 0
449	002294	信 立 泰	2022 年 1 月 4 日 -2022 年 1 月 11 日	27.32	252,000.00	6,884,640.0 0
450	600350	山东高速	2022 年 1 月 4 日 -2022 年 1 月 19 日	5.16	1,261,300.0 0	6,508,308.0 0
451	600657	信达地产	2022 年 1 月 4 日 -2022 年 1 月 19 日	3.73	1,726,600.0 0	6,440,218.0 0
452	600466	蓝光发展	2022 年 1 月 4 日 -2022 年 1 月 19 日	2.04	3,030,300.0 0	6,181,812.0 0
453	601003	柳钢股份	2022 年 1 月 4 日 -2022 年 1 月 19 日	5.22	1,035,400.0 0	5,404,788.0 0
454	600917	重庆燃气	2022 年 1 月 4 日	8.39	642,600.00	5,391,414.0 0

			-2022 年 1 月 19 日			
455	600903	贵州燃气	2022 年 1 月 4 日 -2022 年 1 月 19 日	9.68	510,000.00	4,936,800.00
456	603719	良品铺子	2022 年 1 月 11 日 -2022 年 1 月 14 日	42.47	110,000.00	4,671,700.00
457	603868	飞科电器	2022 年 1 月 11 日 -2022 年 1 月 14 日	43.42	80,000.00	3,473,600.00
458	300869	康泰医学	2022 年 1 月 4 日 -2022 年 1 月 12 日	40.55	80,100.00	3,248,055.00
合计	-	-	-	-	1,270,578,400.00	13,170,890,947.00

7.4.13 金融工具风险及管理

7.4.13.1 风险管理政策和组织架构

本基金是指数型基金，紧密跟踪中证 500 指数，具有与标的指数以及标的指数所代表的股票市场相似的风险收益特征，属于证券投资基金中风险较高、收益较高的品种。本基金以标的指数成份股、备选成份股为主要投资对象。本基金采用完全复制法，跟踪中证 500 指数，以完全按照标的指数成份股组成及其权重构建基金股票投资组合为原则，进行被动式指数化投资。股票在投资组合中的权重原则上根据标的指数成份股及其权重的变动而进行相应调整。但在因特殊情况(如流动性不足等)导致无法获得足够数量的股票时，基金管理人将搭配使用其他合理方法进行适当的替代，力求与标的指数的跟踪偏离度与跟踪误差的最小化。

本基金的基金管理人奉行全面风险管理体系的建设，建立了以风险控制委员会为核心的、由督察长、风险控制委员会、监察稽核部、风险管理部和相关业务部门构成的四级风险管理架构体系。本基金的基金管理人在董事会下设立合规与风险管理委员会，负责制定风险管理的宏观政策，审议通过风险控制的总体措施等；在管理层层面设立风险控制委员会，讨论和制定公司日常经营过程中风险防范和控制措施；在业务操作层面风险管理职责主要由监察稽核部和风险管理部负责，协调并与各部门合作完成运作风险管理以及进行投资风险分析与绩效评估，督察长负责组织指导监察稽核工作。

本基金的基金管理人对于金融工具的风险管理方法主要是通过定性分析和定量分析的方法去估测各种风险产生的可能损失。从定性分析的角度出发，判断风险损失的严重程度和出现同类风险损失的频度。而从定量分析的角度出发，根据本基金的投资目标，结合基金资产所运用金融工具特征通过特定的风险量化指标、模型，日常的量化报告，确定风险损失的限度和相应置信程度，及时可靠地对各种风险进行监督、检查和评估，并通过相应决策，将风险控制在可承受的范围内。

7.4.13.2 信用风险

信用风险是指基金在交易过程中因交易对手未履行合约责任，或者基金所投资证券之发行人出现违约、拒绝支付到期本息等情况，导致基金资产损失和收益变化的风险。

本基金的基金管理人在交易前对交易对手的资信状况进行了充分的评估。本基金的活期银行存款存放在本基金的托管人中国农业银行；定期存款存放在具有基金托管资格的上海银行股份有限公司、兴业银行股份有限公司以及中信银行股份有限公司，因而与银行存款相关的信用风险不重大。本基金在交易所进行的交易均以中国证券登记结算有限责任公司为交易对手完成证券交收和款项清算，本基金以约定申报方式参与的转融通证券出借业务为通过该方式向证券公司出借证券，本基金的基金管理人对借券证券公司的偿付能力等进行了必要的尽职调查与严格的准入管理，对不同的借券证券公司实施交易额度管理并进行动态调整，且借券证券公司最近 1 年的分类结果为 A 类，违约风险可能性很小；在银行间同业市场进行交易前均对交易对手进行信用评估并对证券交割方式进行限制以控制相应的信用风险。

本基金的基金管理人建立了信用风险管理流程，通过对投资品种信用等级评估来控制证券发行人的信用风险。信用等级评估以内部信用评级为主，外部信用评级为辅。内部债券信用评级主要考察发行人的经营风险、财务风险和流动性风险，以及信用产品的条款和担保人的情况等。此外，本基金的基金管理人根据信用产品的内部评级，通过单只信用产品投资占基金资产净值的比例及占发行量的比例进行控制，通过分散化投资以分散信用风险。

于 2021 年 12 月 31 日，本基金持有的除国债、央行票据和政策性金融债以外的债券占基金资产净值的比例为 0.01% (2020 年 12 月 31 日：0.01%)。

7.4.13.3 流动性风险

流动性风险是指基金在履行与金融负债有关的义务时遇到资金短缺的风险。本基金的流动性风险来自调整基金投资组合时，由于部分成份股流动性差，导致本基金难以及时完成组合调整，或承受较大市场冲击成本，从而造成基金投资组合收益偏离标的指数收益的风险。

于 2021 年 12 月 31 日，本基金所承担的全部金融负债的合同约定到期日均为一个月以内且不计息。本基金赎回基金份额采用一篮子股票形式，流动性风险相对较低。

7.4.13.3.1 报告期内本基金组合资产的流动性风险分析

本基金的基金管理人在基金运作过程中严格按照《公开募集证券投资基金运作管理办法》及《公开募集开放式证券投资基金流动性风险管理规定》等法规的要求对本基金组合资产的流动性风险进行管理，通过独立的风险管理部门对本基金的组合持仓集中度指标、流通受限的投资品种比例以及组合在短时间内变现能力的综合指标等流动性指标进行持续的监测和分析。

本基金所持部分证券在证券交易所上市，其余亦可在银行间同业市场交易，部分基金资产流通暂时受限制不能自由转让的情况参见附注“期末本基金持有的流通受限证券”。此外，如根据基金合同的规定，本基金可通过卖出回购金融资产方式借入短期资金应对流动性需求，其上限一般不超过基金持有的债券投资的公允价值。本基金主动投资于流动性受限资产的市值合计不得超过基金资产净值的 15%。于 2021 年 12 月 31 日，本基金持有的流动性受限资产的估值占基金资产净值的比例为 3.52%。

同时，基金管理人通过合理分散逆回购交易的到期日与交易对手的集中度；按照穿透原则对交易对手的财务状况、偿付能力及杠杆水平等进行必要的尽职调查与严格的准入管理，以及对不同的交易对手实施交易额度管理并进行动态调整等措施严格管理逆回购交易的流动性风险和交易对手风险。此外，基金管理人建立了逆回购交易质押品管理制度：根据质押品的资质确定质押率水平；持续监测质押品的风险状况与价值变动以确保质押品按公允价值计算足额；并在与私募类证券资管产品及中国证监会认定的其他主体为交易对手开展逆回购交易时，可接受质押品的资质要求与基金合同约定的投资范围保持一致。

7.4.13.4 市场风险

市场风险是指基金所持金融工具的公允价值或未来现金流量因所处市场各类价格因素的变动而发生波动的风险，包括利率风险、外汇风险和其他价格风险。

7.4.13.4.1 利率风险

利率风险是指金融工具的公允价值或未来现金流量受市场利率变动而发生波动的风险。利率敏感性金融工具均面临由于市场利率上升而导致公允价值下降的风险，其中浮动利率类金融工具还面临每个付息期间结束根据市场利率重新定价时对于未来现金流影响的风险。

本基金的基金管理人定期对本基金面临的利率敏感性缺口进行监控，并通过调整投资组合的久期等方法对上述利率风险进行管理。

本基金持有及承担的大部分金融资产和金融负债不计息，因此本基金的收入及经营活动的现金流量在很大程度上独立于市场利率变化。本基金持有的利率敏感性资产主要为银行存款、结算备付金、存出保证金和债券投资等。

7.4.13.4.1.1 利率风险敞口

单位：人民币元

本期末 2021 年 12 月 31 日	1 年以内	1-5 年	5 年以上	不计息	合计
资产					
银行存款	1,177,186,816.39	-	-	-	1,177,186,816.39
结算备付金	621,825,020.45	-	-	-	621,825,020.45
存出保证金	13,601,334.24	-	-	279,327,120.80	292,928,455.04
交易性金融资产	-	-	3,418,000.00	52,565,004,137.96	52,568,422,137.96
买入返售金融资产	-	-	-	-	-
应收利息	-	-	-	14,470,680.33	14,470,680.33
应收股利	-	-	-	157,762.00	157,762.00
应收申购款	-	-	-	-	-
应收证券清算款	-	-	-	10,640,869.36	10,640,869.36
其他资产	-	-	-	-	-
资产总计	1,812,613,171.08	-	3,418,000.00	52,869,600,570.45	54,685,631,741.53
负债					
应付赎回款	-	-	-	-	-
应付管理人报酬	-	-	-	19,801,400.33	19,801,400.33
应付托管费	-	-	-	3,960,280.03	3,960,280.03
应付证券清算款	-	-	-	27,798,708.18	27,798,708.18
卖出回购金融资产款	-	-	-	-	-
应付销售服务费	-	-	-	-	-
应付交易费用	-	-	-	3,501,589.24	3,501,589.24
应付利息	-	-	-	-	-
应付利润	-	-	-	-	-

应交税费	-	-	-	9,256,652.27	9,256,652.27
其他负债	-	-	-	77,592,122.47	77,592,122.47
负债总计	-	-	-	141,910,752.52	141,910,752.52
利率敏感度缺口	1,812,613,171.08	-	3,418,000.00	52,727,689,817.93	54,543,720,989.01
上年度末 2020 年 12 月 31 日	1 年以内	1-5 年	5 年以上	不计息	合计
资产					
银行存款	96,110,222.33	-	-	-	96,110,222.33
结算备付金	1,552,092,852.47	-	-	-	1,552,092,852.47
存出保证金	14,025,933.83	-	-	262,675,224.00	276,701,157.83
交易性金融资产	-	-	2,353,100.00	36,377,951,137.48	36,380,304,237.48
买入返售金融资产	-	-	-	-	-
应收利息	-	-	-	3,614,996.25	3,614,996.25
应收股利	-	-	-	-	-
应收申购款	-	-	-	-	-
应收证券清算款	-	-	-	33,234,346.67	33,234,346.67
其他资产	-	-	-	-	-
资产总计	1,662,229,008.63	-	2,353,100.00	36,677,475,704.40	38,342,057,813.03
负债					
应付赎回款	-	-	-	-	-
应付管理人报酬	-	-	-	16,013,751.33	16,013,751.33
应付托管费	-	-	-	3,202,750.30	3,202,750.30
应付证券清算款	-	-	-	3,336,764.49	3,336,764.49
卖出回购金融资产款	-	-	-	-	-
应付销售服务费	-	-	-	-	-
应付交易费用	-	-	-	2,516,409.51	2,516,409.51
应付利息	-	-	-	-	-
应付利润	-	-	-	-	-

应交税费	-	-	-	609,835.37	609,835.37
其他负债	-	-	-	79,333,044.79	79,333,044.79
负债总计	-	-	-	105,012,555.79	105,012,555.79
利率敏感度缺口	1,662,229,008.63	-	2,353,100.00	36,572,463,148.61	38,237,045,257.24

注：表中所示为本基金资产及负债的账面价值，并按照合约规定的利率重新定价日或到期日孰早者予以分类。

7.4.13.4.1.2 利率风险的敏感性分析

假设	除市场利率以外的其他市场变量保持不变		
分析	相关风险变量的变动	对资产负债表日基金资产净值的影响金额（单位：人民币元）	
		本期末（2021年12月31日）	上年度末（2020年12月31日）
	1.市场利率平行上升25个基点	-48,183.37	-33,342.39
	2.市场利率平行下降25个基点	48,997.95	33,909.07

7.4.13.4.2 外汇风险

外汇风险是指金融工具的公允价值或未来现金流量因外汇汇率变动而发生波动的风险。本基金的所有资产及负债以人民币计价，因此无重大外汇风险。

7.4.13.4.3 其他价格风险

其他价格风险是指基金所持金融工具的公允价值或未来现金流量因除市场利率和外汇汇率以外的市场价格因素变动而发生波动的风险。本基金主要投资于证券交易所上市交易的股票，所面临的其他价格风险来源于单个证券发行主体自身经营情况或特殊事项的影响，也可能来源于证券市场整体波动的影响。

本基金采用完全复制法，跟踪中证 500 指数，以完全按照标的指数成份股组成及其权重构建基金股票投资组合为原则，通过指数化分散投资降低其他价格风险。本基金投资组合中，中证 500 指数成份股和备选成份股股票投资比例不低于基金资产净值的 95%。此外，本基金的基金管理人每日对本基金所持有的证券价格实施监控，定期运用多种定量方法对基金进行风险度量，来测试本基金面临的潜在价格风险，及时可靠地对风险进行跟踪和控制。

7.4.13.4.3.1 其他价格风险敞口

单位：人民币元

项目	本期末 2021 年 12 月 31 日		上年度末 2020 年 12 月 31 日	
	公允价值	占基金资产	公允价值	占基金资产

		净值比例 (%)		净值比例 (%)
交易性金融资产-股票投资	52,565,004,137.96	96.37	36,377,951,137.48	95.14
交易性金融资产-基金投资	-	-	-	-
交易性金融资产-贵金属投资	-	-	-	-
衍生金融资产-权证投资	-	-	-	-
其他	-	-	-	-
合计	52,565,004,137.96	96.37	36,377,951,137.48	95.14

注：其他包含在期货交易所交易的期货投资(附注 7.4.7.3)。在当日无负债结算制度下，期货投资与相关的期货暂收款(结算所得的持仓损益)之间按抵销后的净额为 0。

7.4.13.4.3.2 其他价格风险的敏感性分析

假设	除业绩比较基准以外的其他市场变量保持不变		
分析	相关风险变量的变动	对资产负债表日基金资产净值的影响金额(单位:人民币元)	
		本期末(2021年12月31日)	上年度末(2020年12月31日)
	1.组合自身基准上升 5%	2,701,997,971.33	1,904,879,128.72
	2.组合自身基准下降 5%	-2,701,997,971.33	-1,904,879,128.72

7.4.14 有助于理解和分析会计报表需要说明的其他事项

(1) 基金申购款

于 2021 年度，本基金申购基金份额的对价总额为 80,384,427,005.99 元(2020 年度：61,889,474,346.66 元)，其中包括以股票支付的申购款 37,882,477,403.57 元和以现金支付的申购款 42,501,949,602.42 元(2020 年度：其中包括以股票支付的申购款 25,863,470,081.62 元和以现金支付的申购款 36,026,004,265.04 元)。

(2) 公允价值

(a) 金融工具公允价值计量的方法

公允价值计量结果所属的层次，由对公允价值计量整体而言具有重要意义的输入值所属的最低层次决定：

第一层次：相同资产或负债在活跃市场上未经调整的报价。

第二层次：除第一层次输入值外相关资产或负债直接或间接可观察的输入值。

第三层次：相关资产或负债的不可观察输入值。

(b) 持续的以公允价值计量的金融工具

(i) 各层次金融工具公允价值

于 2021 年 12 月 31 日，本基金持有的以公允价值计量且其变动计入当期损益的金融资产中属于第一层次的余额为 52,103,016,656.34 元，属于第二层次的余额为 87,476,737.93 元，属于第三层次的余额为 377,928,743.69 元(2020 年 12 月 31 日：第一层次 35,703,974,045.35 元，第二层次 676,330,192.13 元，无第三层次)。

(ii) 公允价值所属层次间的重大变动

本基金以导致各层次之间转换的事项发生日为确认各层次之间转换的时点。

对于证券交易所上市的股票和债券，若出现重大事项停牌、交易不活跃(包括涨跌停时的交易不活跃)、或属于非公开发行等情况，本基金不会于停牌日至交易恢复活跃日期间、交易不活跃期间及限售期间将相关股票和债券的公允价值列入第一层次；并根据估值调整中采用的不可观察输入值对于公允价值的影响程度，确定相关股票和债券公允价值应属第二层次还是第三层次。

(iii) 第三层次公允价值余额和本期变动金额

于 2021 年 12 月 31 日，本基金持有公允价值归属于第三层次的金融工具 377,928,743.69 元(2020 年 12 月 31 日：未持有公允价值归属于第三层次的金融工具)。其中，于本会计期间购买第三层次金融工具金额为 387,077,446.17 元，计入损益的利得或损失金额为-9,148,702.48 元，均为 2021 年 12 月 31 日仍持有的资产计入未实现利得或损失的变动(公允价值变动损益)(2020 年度：无)。

于 2021 年 12 月 31 日，本基金持有的第三层次交易性金融资产均为股票投资，采用平均价格亚式期权模型进行估值，不可观察输入值为预期波动率，与公允价值之间为负相关关系。

(c) 非持续的以公允价值计量的金融工具

于 2021 年 12 月 31 日，本基金未持有非持续的以公允价值计量的金融资产(2020 年 12 月 31 日：同)。

(d) 不以公允价值计量的金融工具

不以公允价值计量的金融资产和负债主要包括应收款项和其他金融负债，其账面价值与公允价值相差很小。

(3) 根据财政部发布的《企业会计准则第 22 号—金融工具确认计量》、《企业会计准则第 23 号—金融资产转移》、《企业会计准则第 24 号—套期会计》和《企业会计准则第 37 号—金融工具列报》(以下合称“新金融工具准则”)相关衔接规定，以及财政部、银保监会于 2020 年 12 月 30 日发布的《关于进一步贯彻落实新金融工具相关会计准则的通知》，公募证券投资基金应当自 2022 年 1 月 1 日起执行新金融工具准则。截至 2021 年 12 月 31 日，本基金已完成了执行新金融工具准则对财务报表潜在影响的评估。鉴于本基金业务的性质，新金融工具准则预期不会对本基金的财务状况和经营成果产生重大影响。

本基金将自 2022 年 1 月 1 日起追溯执行相关新规定，并采用准则允许的实务简便方法，调整期初所有者权益，2021 年的比较数据将不作重述。

(4)除基金申购款、公允价值和执行新金融工具准则外，截至资产负债表日本基金无需要说明的其他重要事项。

§ 8 投资组合报告

8.1 期末基金资产组合情况

金额单位：人民币元

序号	项目	金额（元）	占基金总资产的比例（%）
1	权益投资	52,565,004,137.96	96.12
	其中：股票	52,565,004,137.96	96.12
2	基金投资	-	-
3	固定收益投资	3,418,000.00	0.01
	其中：债券	3,418,000.00	0.01
	资产支持证券	-	-
4	贵金属投资	-	-
5	金融衍生品投资	-	-
6	买入返售金融资产	-	-
	其中：买断式回购的买入返售金融资产	-	-
7	银行存款和结算备付金合计	1,799,011,836.84	3.29
8	其他资产	318,197,766.73	0.58
9	合计	54,685,631,741.53	100.00

注：1、上表中的股票投资项含可退替代款估值增值，而下表中的合计项中不含可退替代款估值增值；

2、通过转融通证券出借业务出借的证券公允价值为 13,170,890,947.00 元，占基金资产净值的比例为 24.15%。

8.2 期末按行业分类的股票投资组合

8.2.1 期末指数投资按行业分类的境内股票投资组合

代码	行业类别	公允价值（元）	占基金资产净值比例(%)
A	农、林、牧、渔业	594,905,526.98	1.09
B	采矿业	2,034,489,154.74	3.73
C	制造业	31,666,657,164.10	58.06
D	电力、热力、燃气及水生产和供应业	1,974,887,614.27	3.62

E	建筑业	1,009,197,543.26	1.85
F	批发和零售业	1,633,069,366.18	2.99
G	交通运输、仓储和邮政业	1,253,592,502.46	2.30
H	住宿和餐饮业	308,945,204.81	0.57
I	信息传输、软件和信息技术服务业	4,481,251,134.24	8.22
J	金融业	3,753,547,490.11	6.88
K	房地产业	1,387,769,580.85	2.54
L	租赁和商务服务业	647,239,226.79	1.19
M	科学研究和技术服务业	192,651,628.16	0.35
N	水利、环境和公共设施管理业	454,844,254.70	0.83
O	居民服务、修理和其他服务业	-	-
P	教育	-	-
Q	卫生和社会工作	108,495,688.68	0.20
R	文化、体育和娱乐业	682,967,378.53	1.25
S	综合	377,602,106.58	0.69
	合计	52,562,112,565.44	96.37

8.2.2 期末积极投资按行业分类境内股票投资组合

代码	行业类别	公允价值（元）	占基金资产净值比例(%)
A	农、林、牧、渔业	-	-
B	采矿业	-	-
C	制造业	964,778.72	0.00
D	电力、热力、燃气及水生产和供应业	-	-
E	建筑业	4,713.80	0.00
F	批发和零售业	101,113.20	0.00
G	交通运输、仓储和邮政业	-	-
H	住宿和餐饮业	4,608.00	0.00
I	信息传输、软件和信息技术服务业	1,707,268.57	0.00
J	金融业	-	-
K	房地产业	-	-
L	租赁和商务服务业	-	-
M	科学研究和技术服务业	18,969.00	0.00
N	水利、环境和公共设施管理业	34,387.07	0.00
O	居民服务、修理和其他服务业	-	-
P	教育	-	-
Q	卫生和社会工作	18,161.78	0.00
R	文化、体育和娱乐业	37,906.44	0.00
S	综合	-	-
	合计	2,891,906.58	0.01

8.2.3 报告期末按行业分类的港股通投资股票投资组合

本基金本报告期末未持有港股通投资股票。

8.3 期末按公允价值占基金资产净值比例大小排序的所有股票投资明细

8.3.1 报告期末指数投资按公允价值占基金资产净值比例大小排序的所有股票投资明细

金额单位：人民币元

序号	股票代码	股票名称	数量（股）	公允价值（元）	占基金资产净值比例（%）
1	002340	格林美	35,930,758	371,883,345.30	0.68
2	000733	振华科技	2,731,690	339,494,433.20	0.62
3	600522	中天科技	19,635,386	333,016,146.56	0.61
4	000723	美锦能源	19,103,415	310,048,425.45	0.57
5	601615	明阳智能	11,527,246	300,861,120.60	0.55
6	600157	ST 永泰	163,345,600	297,288,992.00	0.55
7	600399	抚顺特钢	11,475,850	284,256,804.50	0.52
8	600885	宏发股份	3,775,128	281,775,553.92	0.52
9	600884	杉杉股份	8,535,157	279,697,094.89	0.51
10	000009	中国宝安	19,255,750	277,860,472.50	0.51
11	601117	中国化学	22,656,845	271,882,140.00	0.50
12	002384	东山精密	9,929,800	269,097,580.00	0.49
13	002013	中航机电	14,495,726	263,532,298.68	0.48
14	002385	大北农	24,890,529	261,101,649.21	0.48
15	601555	东吴证券	29,393,829	260,429,324.94	0.48
16	300285	国瓷材料	6,072,631	258,511,901.67	0.47

17	002268	卫 士 通	4,495,556	251,481,402. 64	0.46
18	688005	容百科技	2,155,389	249,119,860.6 2	0.46
19	688099	晶晨股份	1,901,694	247,600,558. 80	0.45
20	300088	长信科技	18,489,538	245,541,064. 64	0.45
21	002180	纳 思 达	5,084,105	242,816,854. 80	0.45
22	600563	法拉电子	1,040,676	241,853,102. 40	0.44
23	600765	中航重机	4,725,348	238,582,820. 52	0.44
24	605358	立 昂 微	1,974,877	237,004,988. 77	0.43
25	300751	迈为股份	363,816	233,679,016. 80	0.43
26	300037	新 宙 邦	2,064,767	233,318,671. 00	0.43
27	002028	思源电气	4,603,753	226,550,685. 13	0.42
28	600256	广汇能源	34,415,307	225,076,107. 78	0.41
29	600862	中航高科	6,242,413	223,228,688. 88	0.41
30	300363	博腾股份	2,495,254	223,200,470. 30	0.41
31	600141	兴发集团	5,989,318	219,525,365. 84	0.40
32	600298	安琪酵母	3,570,300	215,503,308. 00	0.40
33	002185	华天科技	16,906,269	214,878,678. 99	0.39
34	300253	卫宁健康	12,787,332	214,315,684. 32	0.39
35	600487	亨通光电	14,106,213	213,285,940. 56	0.39
36	000988	华工科技	7,600,595	211,752,576.7 0	0.39
37	601636	旗滨集团	12,178,533	208,252,914. 30	0.38
38	600392	盛和资源	10,594,151	207,857,242. 62	0.38

39	300699	光威复材	2,378,366	200,924,359. 68	0.37
40	603456	九洲药业	3,568,901	200,786,370. 26	0.37
41	300058	蓝色光标	18,654,266	200,160,274. 18	0.37
42	600754	锦江酒店	3,366,335	197,267,231. 00	0.36
43	300223	北京君正	1,469,648	196,932,832. 00	0.36
44	600418	江淮汽车	11,279,599	196,265,022. 60	0.36
45	603589	口子窖	2,749,459	194,854,159. 33	0.36
46	601168	西部矿业	14,255,873	194,022,431. 53	0.36
47	603267	鸿远电子	1,074,559	192,818,866. 96	0.35
48	000630	铜陵有色	55,221,296	192,170,110.0 8	0.35
49	600486	扬农化工	1,429,890	187,601,568. 00	0.34
50	603613	国联股份	1,730,867	186,068,202. 50	0.34
51	600516	方大炭素	17,147,153	185,532,195. 46	0.34
52	000998	隆平高科	8,107,449	185,219,263. 74	0.34
53	002797	第一创业	25,207,003	184,515,261. 96	0.34
54	002138	顺络电子	4,809,404	183,623,044. 72	0.34
55	300136	信维通信	7,247,900	183,516,828. 00	0.34
56	300308	中际旭创	4,281,453	181,961,752. 50	0.33
57	600875	东方电气	8,258,221	176,891,093. 82	0.32
58	300474	景嘉微	1,159,428	176,464,941. 60	0.32
59	300724	捷佳伟创	1,539,285	175,940,275. 50	0.32
60	002353	杰瑞股份	4,390,149	175,605,960. 00	0.32

61	603893	瑞 芯 微	1,280,131	175,249,933. 90	0.32
62	601077	渝农商行	45,486,100	175,121,485. 00	0.32
63	601689	拓普集团	3,272,107	173,421,671. 00	0.32
64	002212	天 融 信	8,996,973	172,471,972. 41	0.32
65	000728	国元证券	22,352,421	172,113,641.7 0	0.32
66	002223	鱼跃医疗	4,549,639	171,976,354. 20	0.32
67	300146	汤臣倍健	6,352,967	171,275,990. 32	0.31
68	688536	思 瑞 浦	222,744	171,067,392. 00	0.31
69	002080	中材科技	4,965,146	168,914,266. 92	0.31
70	600233	圆通速递	10,112,380	168,674,498. 40	0.31
71	600038	中直股份	2,077,791	166,846,617. 30	0.31
72	000519	中兵红箭	6,240,376	166,430,827. 92	0.31
73	688208	道通科技	2,092,204	166,120,997. 60	0.30
74	002439	启明星辰	5,737,842	163,700,632. 26	0.30
75	300418	昆仑万维	7,016,854	162,440,170. 10	0.30
76	002409	雅克科技	1,997,500	162,137,075. 00	0.30
77	688002	睿创微纳	2,054,310	161,407,136. 70	0.30
78	600733	北汽蓝谷	16,016,671	160,487,043. 42	0.29
79	600699	均胜电子	7,289,987	160,161,014. 39	0.29
80	002673	西部证券	19,834,400	160,063,608. 00	0.29
81	688065	凯赛生物	868,037	159,961,858. 36	0.29
82	000547	航天发展	9,575,445	159,909,931. 50	0.29

83	000932	华菱钢铁	31,035,016	158,588,931. 76	0.29
84	300296	利亚德	15,340,368	157,238,772. 00	0.29
85	603077	和邦生物	46,092,023	157,173,798. 43	0.29
86	000739	普洛药业	4,477,260	157,107,053. 40	0.29
87	000636	风华高科	5,258,032	156,689,353. 60	0.29
88	600705	中航产融	39,303,400	156,034,498. 00	0.29
89	600482	中国动力	7,919,564	156,015,410. 80	0.29
90	600739	辽宁成大	7,989,834	155,961,559. 68	0.29
91	002507	涪陵榨菜	4,120,487	155,754,408. 60	0.29
92	600188	兖矿能源	6,603,940	155,390,708. 20	0.28
93	002444	巨星科技	5,053,564	154,184,237. 64	0.28
94	000039	中集集团	8,947,511	153,539,288. 76	0.28
95	600529	山东药玻	3,479,625	152,755,537. 50	0.28
96	002465	海格通信	13,881,766	151,588,884. 72	0.28
97	000807	云铝股份	13,471,617	150,477,961. 89	0.28
98	688521	芯原股份	1,939,999	150,078,322. 64	0.28
99	002030	达安基因	7,463,148	149,710,748. 88	0.27
100	000960	锡业股份	7,575,493	147,949,378. 29	0.27
101	000738	航发控制	4,883,662	147,877,285. 36	0.27
102	601016	节能风电	22,456,319	146,190,636. 69	0.27
103	600637	东方明珠	15,426,103	145,776,673. 35	0.27
104	300763	锦浪科技	624,500	144,602,975. 00	0.27

105	600549	厦门钨业	6,358,522	143,893,352. 86	0.26
106	002273	水晶光电	8,263,236	143,697,674. 04	0.26
107	600732	爱旭股份	6,140,763	143,448,223. 68	0.26
108	600177	雅戈尔	20,758,866	143,028,586. 74	0.26
109	603127	昭衍新药	1,237,442	142,837,930. 06	0.26
110	002985	北摩高科	1,185,447	142,798,945. 62	0.26
111	002078	太阳纸业	12,421,205	142,719,645. 45	0.26
112	600988	赤峰黄金	9,578,367	142,717,668. 30	0.26
113	601198	东兴证券	12,205,217	141,946,673. 71	0.26
114	600704	物产中大	23,881,838	141,380,480. 96	0.26
115	600521	华海药业	6,519,100	141,203,706. 00	0.26
116	300357	我武生物	2,456,878	140,779,109. 40	0.26
117	002299	圣农发展	5,736,805	138,658,576. 85	0.25
118	603605	珀莱雅	655,548	136,557,203. 88	0.25
119	600201	生物股份	8,345,111	136,442,564. 85	0.25
120	600642	申能股份	18,497,013	136,322,985. 81	0.25
121	601128	常熟银行	20,540,765	135,774,456. 65	0.25
122	603290	斯达半导	353,600	134,721,600. 00	0.25
123	600879	航天电子	16,205,976	133,537,242. 24	0.24
124	600497	驰宏锌锗	26,656,036	133,013,619. 64	0.24
125	300383	光环新网	8,962,255	132,999,864. 20	0.24
126	002557	洽洽食品	2,159,904	132,531,709. 44	0.24

127	002156	通富微电	6,804,973	132,220,625. 39	0.24
128	600369	西南证券	24,972,495	132,104,498. 55	0.24
129	600372	中航电子	5,883,389	131,729,079. 71	0.24
130	600039	四川路桥	10,920,667	131,484,830. 68	0.24
131	002092	中泰化学	13,640,214	130,127,641. 56	0.24
132	600027	华电国际	24,283,800	129,918,330. 00	0.24
133	300618	寒锐钴业	1,613,173	129,344,211.1 4	0.24
134	600160	巨化股份	9,999,478	129,093,260. 98	0.24
135	000830	鲁西化工	8,442,498	128,832,519. 48	0.24
136	000983	山西焦煤	15,423,292	127,550,624. 84	0.23
137	002131	利欧股份	51,737,602	127,274,500. 92	0.23
138	000623	吉林敖东	6,856,498	126,639,518. 06	0.23
139	002739	万达电影	8,128,400	125,827,632. 00	0.23
140	600316	洪都航空	3,207,406	125,281,278. 36	0.23
141	000629	攀钢钒钛	32,053,237	124,687,091. 93	0.23
142	601997	贵阳银行	19,137,620	124,585,906. 20	0.23
143	603444	吉比特	294,513	124,240,309. 05	0.23
144	002508	老板电器	3,420,100	123,192,002. 00	0.23
145	300017	网宿科技	18,393,698	123,053,839. 62	0.23
146	002603	以岭药业	6,265,186	122,797,645. 60	0.23
147	600170	上海建工	33,971,933	122,298,958. 80	0.22
148	002422	科伦药业	6,434,373	121,802,680. 89	0.22

149	603198	迎驾贡酒	1,751,811	121,663,273.95	0.22
150	000825	太钢不锈	17,116,948	120,503,313.92	0.22
151	000050	深天马 A	9,253,485	120,480,374.70	0.22
152	300115	长盈精密	6,067,829	120,385,727.36	0.22
153	002249	大洋电机	13,686,658	120,305,723.82	0.22
154	002936	郑州银行	38,018,733	120,139,196.28	0.22
155	600118	中国卫星	4,412,313	119,794,297.95	0.22
156	000400	许继电气	4,570,413	119,287,779.30	0.22
157	600166	福田汽车	34,531,336	118,787,795.84	0.22
158	600580	卧龙电驱	6,486,016	118,629,232.64	0.22
159	603707	健友股份	2,819,376	118,413,792.00	0.22
160	300070	碧水源	16,443,107	118,225,939.33	0.22
161	002373	千方科技	7,880,916	117,819,694.20	0.22
162	600859	王府井	4,361,469	117,759,663.00	0.22
163	600867	通化东宝	10,737,060	117,678,177.60	0.22
164	300168	万达信息	9,007,631	117,279,355.62	0.22
165	000750	国海证券	28,527,566	117,248,296.26	0.21
166	002191	劲嘉股份	7,744,259	117,170,638.67	0.21
167	000887	中鼎股份	5,355,229	116,797,544.49	0.21
168	600803	新奥股份	6,349,082	116,569,145.52	0.21
169	300001	特锐德	4,686,221	116,546,316.27	0.21
170	600153	建发股份	12,837,117	116,432,651.19	0.21

171	002372	伟星新材	4,760,231	115,768,817.9 2	0.21
172	002056	横店东磁	6,133,794	115,744,692.7 8	0.21
173	000513	丽珠集团	2,866,205	115,250,103.0 5	0.21
174	000027	深圳能源	14,184,789	114,896,790.9 0	0.21
175	002926	华西证券	11,662,676	114,877,358.6 0	0.21
176	300251	光线传媒	8,923,208	114,663,222.8 0	0.21
177	603218	日月股份	3,475,500	114,517,725.0 0	0.21
178	002266	浙富控股	15,965,919	113,677,343.2 8	0.21
179	002002	鸿达兴业	19,197,478	113,672,766.6 8	0.21
180	600909	华安证券	21,004,203	113,632,738.2 3	0.21
181	002065	东华软件	14,518,828	113,246,858.4 0	0.21
182	600008	首创环保	33,027,513	112,623,819.3 3	0.21
183	600171	上海贝岭	4,363,609	111,970,206.9 4	0.21
184	600258	首旅酒店	4,273,937	111,677,973.8 1	0.20
185	002408	齐翔腾达	10,621,671	111,527,545.5 0	0.20
186	600236	桂冠电力	17,351,912	111,399,275.0 4	0.20
187	002506	协鑫集成	29,241,778	111,118,756.4 0	0.20
188	002152	广电运通	9,329,873	111,025,488.7 0	0.20
189	300009	安科生物	8,468,718	110,855,518.6 2	0.20
190	600066	宇通客车	10,046,540	110,712,870.8 0	0.20
191	600271	航天信息	8,259,002	110,588,036.7 8	0.20
192	000975	银泰黄金	12,501,880	109,766,506. 40	0.20

193	300026	红日药业	14,013,033	109,722,048. 39	0.20
194	000021	深 科 技	6,891,670	109,164,052. 80	0.20
195	300244	迪安诊断	3,231,924	108,495,688. 68	0.20
196	600348	华阳股份	9,097,615	107,806,737. 75	0.20
197	000997	新 大 陆	5,918,483	107,242,911.9 6	0.20
198	300212	易 华 录	3,164,891	107,213,896. 85	0.20
199	002221	东华能源	8,512,732	107,175,295. 88	0.20
200	600315	上海家化	2,642,209	106,771,665. 69	0.20
201	600535	天 士 力	6,720,772	106,524,236. 20	0.20
202	002500	山西证券	16,077,747	106,113,130.2 0	0.19
203	002572	索 菲 亚	4,771,058	105,917,487. 60	0.19
204	002203	海亮股份	8,510,680	105,787,752. 40	0.19
205	603568	伟明环保	2,889,987	105,571,225.1 1	0.19
206	000656	金科股份	23,537,900	105,449,792. 00	0.19
207	601005	重庆钢铁	50,223,866	104,967,879. 94	0.19
208	603156	养元饮品	3,685,436	104,703,236. 76	0.19
209	300024	机 器 人	9,368,706	104,648,446. 02	0.19
210	600536	中国软件	2,089,822	104,344,812. 46	0.19
211	300630	普利制药	1,884,417	103,718,311.6 8	0.19
212	000878	云南铜业	7,687,886	102,787,035. 82	0.19
213	000537	广宇发展	4,259,005	102,642,020. 50	0.19
214	601699	潞安环能	9,060,997	102,479,876. 07	0.19

215	002250	联化科技	5,688,985	102,231,060. 45	0.19
216	000970	中科三环	6,354,951	101,996,963. 55	0.19
217	000999	华润三九	2,970,479	101,709,200. 96	0.19
218	600998	九州通	6,895,102	101,495,901. 44	0.19
219	000012	南玻A	10,216,529	101,450,132. 97	0.19
220	002127	南极电商	14,623,800	100,904,220. 00	0.18
221	002019	亿帆医药	5,700,076	100,435,339. 12	0.18
222	300315	掌趣科技	20,639,800	100,309,428. 00	0.18
223	002195	二三四五	42,826,726	100,214,538. 84	0.18
224	600415	小商品城	20,569,710	99,763,093.5 0	0.18
225	600673	东阳光	11,232,166	99,741,634.0 8	0.18
226	300182	捷成股份	15,493,048	98,070,993.8 4	0.18
227	601872	招商轮船	23,772,305	97,466,450.5 0	0.18
228	600801	华新水泥	5,022,776	96,939,576.8 0	0.18
229	600970	中材国际	8,469,604	96,807,573.7 2	0.18
230	002831	裕同科技	2,861,676	96,409,864.4 4	0.18
231	002511	中顺洁柔	5,747,489	96,040,541.1 9	0.18
232	600863	内蒙华电	24,369,801	96,017,015.9 4	0.18
233	000690	宝新能源	16,158,112	95,656,023.0 4	0.18
234	600208	新湖中宝	32,081,600	95,603,168.0 0	0.18
235	000060	中金岭南	19,398,917	95,248,682.4 7	0.17
236	002745	木林森	6,282,464	95,053,680.3 2	0.17

237	601778	晶科科技	11,565,512	94,989,017.36	0.17
238	603712	七一二	2,187,030	94,698,399.00	0.17
239	002153	石基信息	3,273,269	94,073,751.06	0.17
240	600380	健康元	7,311,494	93,879,582.96	0.17
241	000686	东北证券	10,620,480	93,247,814.40	0.17
242	600517	国网英大	12,745,867	92,917,370.43	0.17
243	000401	冀东水泥	7,732,582	92,481,680.72	0.17
244	603858	步长制药	4,366,757	92,094,905.13	0.17
245	601866	中远海发	28,211,247	91,686,552.75	0.17
246	002701	奥瑞金	13,073,607	91,515,249.00	0.17
247	600155	华创阳安	9,186,973	91,502,251.08	0.17
248	600511	国药股份	2,892,130	91,188,858.90	0.17
249	002505	鹏都农牧	23,843,457	91,082,005.74	0.17
250	600839	四川长虹	27,501,306	91,029,322.86	0.17
251	002294	信立泰	3,325,325	90,847,879.00	0.17
252	300463	迈克生物	3,099,564	90,476,273.16	0.17
253	000930	中粮科技	8,304,523	90,270,165.01	0.17
254	000729	燕京啤酒	10,650,304	90,208,074.88	0.17
255	600390	五矿资本	16,941,600	90,129,312.00	0.17
256	600498	烽火通信	5,011,206	90,101,483.88	0.17
257	600500	中化国际	10,493,578	89,825,027.68	0.16
258	300482	万孚生物	2,271,644	89,457,340.72	0.16

259	600667	太极实业	11,037,765	89,185,141.2 0	0.16
260	601992	金隅集团	31,306,489	88,910,428.7 6	0.16
261	600895	张江高科	5,901,646	88,878,788.7 6	0.16
262	603225	新凤鸣	5,980,653	88,812,697.0 5	0.16
263	600728	佳都科技	10,634,417	88,584,693.6 1	0.16
264	600216	浙江医药	5,173,848	88,369,323.8 4	0.16
265	600718	东软集团	6,469,134	87,721,457.0 4	0.16
266	002939	长城证券	6,733,470	87,198,436.5 0	0.16
267	002128	电投能源	5,867,528	87,132,790.8 0	0.16
268	688006	杭可科技	807,162	86,834,487.9 6	0.16
269	002430	杭氧股份	2,892,100	86,791,921.0 0	0.16
270	002004	华邦健康	11,857,715	85,849,856.6 0	0.16
271	600282	南钢股份	23,176,679	85,753,712.3 0	0.16
272	601179	中国西电	15,435,663	85,667,929.6 5	0.16
273	600985	淮北矿业	7,659,772	85,636,250.9 6	0.16
274	300376	易事特	8,500,900	85,434,045.0 0	0.16
275	002532	天山铝业	10,467,100	85,306,865.0 0	0.16
276	002966	苏州银行	12,505,700	84,663,589.0 0	0.16
277	603638	艾迪精密	2,649,771	84,580,690.3 2	0.16
278	300072	三聚环保	10,653,645	84,483,404.8 5	0.15
279	002925	盈趣科技	2,481,767	84,454,531.0 1	0.15
280	002368	太极股份	3,061,529	84,314,508.6 6	0.15

281	002683	宏大爆破	2,790,612	84,053,233.4 4	0.15
282	002595	豪迈科技	3,027,221	84,035,654.9 6	0.15
283	000598	兴蓉环境	13,275,940	83,903,940.8 0	0.15
284	002396	星网锐捷	3,537,056	83,368,409.9 2	0.15
285	000540	中天金融	31,506,914	83,178,252.9 6	0.15
286	002670	国盛金控	8,659,652	83,132,659.2 0	0.15
287	002958	青农商行	21,532,600	83,115,836.00	0.15
288	603866	桃李面包	2,913,340	82,738,856.0 0	0.15
289	600158	中体产业	5,467,756	82,672,470.7 2	0.15
290	600567	山鹰国际	24,921,946	81,993,202.3 4	0.15
291	300271	华宇软件	6,455,020	81,978,754.0 0	0.15
292	600764	中国海防	2,015,024	81,930,875.8 4	0.15
293	600297	广汇汽车	30,681,400	81,919,338.0 0	0.15
294	002382	蓝帆医疗	5,148,095	81,862,467.5 5	0.15
295	002174	游族网络	5,356,251	81,629,265.2 4	0.15
296	600827	百联股份	6,114,310	81,503,752.3 0	0.15
297	603885	吉祥航空	4,580,525	81,304,318.7 5	0.15
298	600528	中铁工业	9,898,507	81,266,742.4 7	0.15
299	600409	三友化工	9,311,361	81,008,840.7 0	0.15
300	002010	传化智联	9,251,929	80,491,782.3 0	0.15
301	600755	厦门国贸	11,147,115	80,370,699.1 5	0.15
302	002048	宁波华翔	3,715,450	80,365,183.5 0	0.15

303	600060	海信视像	5,965,570	80,236,916.50	0.15
304	603883	老百姓	1,605,364	79,272,874.32	0.15
305	600325	华发股份	13,145,206	79,134,140.12	0.15
306	600967	内蒙一机	6,617,634	79,080,726.30	0.14
307	002183	怡亚通	11,933,619	79,000,557.78	0.14
308	601717	郑煤机	6,787,843	78,671,100.37	0.14
309	600131	国网信通	3,595,173	78,554,530.05	0.14
310	000581	威孚高科	3,634,586	78,288,982.44	0.14
311	000709	河钢股份	31,770,700	78,155,922.00	0.14
312	688029	南微医学	366,935	78,036,066.45	0.14
313	600021	上海电力	6,073,035	77,856,308.70	0.14
314	600598	北大荒	5,330,384	77,610,391.04	0.14
315	000778	新兴铸管	17,916,901	77,580,181.33	0.14
316	000990	诚志股份	4,893,633	77,417,274.06	0.14
317	002075	沙钢股份	13,119,003	76,483,787.49	0.14
318	000883	湖北能源	14,554,189	76,263,950.36	0.14
319	600820	隧道股份	14,137,330	76,058,835.40	0.14
320	603927	中科软	2,765,318	75,659,100.48	0.14
321	688188	柏楚电子	196,017	75,556,712.82	0.14
322	601880	辽港股份	43,611,273	75,447,502.29	0.14
323	002690	美亚光电	2,007,050	75,184,093.00	0.14
324	600707	彩虹股份	11,013,807	75,114,163.74	0.14

325	600737	中粮糖业	7,981,374	75,024,915.6 0	0.14
326	600022	山东钢铁	41,883,715	74,971,849.8 5	0.14
327	002281	光迅科技	3,214,578	74,867,521.6 2	0.14
328	601577	长沙银行	9,427,195	73,626,392.9 5	0.13
329	600663	陆家嘴	6,774,552	73,571,634.7 2	0.13
330	600572	康恩贝	14,688,738	73,443,690.0 0	0.13
331	600435	北方导航	6,866,975	73,339,293.0 0	0.13
332	002124	天邦股份	11,384,666	73,317,249.0 4	0.13
333	002146	荣盛发展	16,827,900	73,201,365.0 0	0.13
334	002434	万里扬	4,957,645	73,075,687.3 0	0.13
335	601456	国联证券	5,210,406	72,789,371.8 2	0.13
336	601106	中国一重	20,841,900	72,529,812.0 0	0.13
337	600566	济川药业	2,540,747	72,004,769.9 8	0.13
338	688088	虹软科技	1,630,798	71,852,959.8 8	0.13
339	603650	彤程新材	1,474,782	71,362,030.2 4	0.13
340	002390	信邦制药	9,528,966	70,704,927.7 2	0.13
341	000987	越秀金控	8,125,350	70,690,545.0 0	0.13
342	600259	广晟有色	1,432,523	70,537,432.5 2	0.13
343	688321	微芯生物	2,008,998	70,335,019.9 8	0.13
344	600782	新钢股份	13,293,013	70,187,108.6 4	0.13
345	600811	东方集团	23,254,979	69,997,486.7 9	0.13
346	002429	兆驰股份	14,282,920	69,414,991.2 0	0.13

347	600597	光明乳业	4,778,697	69,386,680.4 4	0.13
348	601118	海南橡胶	13,082,295	69,074,517.6 0	0.13
349	600507	方大特钢	8,815,166	69,005,960.4 0	0.13
350	300166	东方国信	6,370,130	68,797,404.0 0	0.13
351	000898	鞍钢股份	18,262,748	68,485,305.0 0	0.13
352	000877	天山股份	4,448,090	68,100,257.9 0	0.12
353	002155	湖南黄金	6,563,700	67,999,932.0 0	0.12
354	600037	歌华有线	7,754,626	67,310,153.6 8	0.12
355	001914	招商积余	3,320,957	67,282,588.8 2	0.12
356	600808	马钢股份	18,195,196	67,140,273.2 4	0.12
357	000488	晨鸣纸业	9,228,500	66,814,340.0 0	0.12
358	600329	中新药业	2,105,356	66,129,231.9 6	0.12
359	002110	三钢闽光	9,663,041	65,708,678.8 0	0.12
360	000559	万向钱潮	10,283,310	65,504,684.7 0	0.12
361	600908	无锡银行	11,524,406	65,343,382.0 2	0.12
362	600026	中远海能	10,999,905	65,119,437.60	0.12
363	601200	上海环境	5,168,104	65,066,429.3 6	0.12
364	002705	新宝股份	2,625,670	64,854,049.0 0	0.12
365	600446	金证股份	4,525,954	64,811,661.28	0.12
366	600398	海澜之家	9,992,976	64,054,976.1 6	0.12
367	600167	联美控股	7,071,260	63,712,052.6 0	0.12
368	603228	景旺电子	1,845,087	63,710,854.11	0.12
369	603000	人民 网	4,402,272	63,480,762.2 4	0.12

370	000528	柳 工	8,128,136	62,667,928.5 6	0.11
371	002085	万丰奥威	11,399,577	62,583,677.7 3	0.11
372	601991	大唐发电	19,272,900	62,444,196.0 0	0.11
373	600373	中文传媒	5,002,779	61,834,348.4 4	0.11
374	600195	中牧股份	4,705,315	61,498,467.0 5	0.11
375	002416	爱 施 德	5,389,117	61,328,151.4 6	0.11
376	002233	塔牌集团	5,777,373	61,124,606.3 4	0.11
377	601611	中国核建	6,121,417	61,030,527.4 9	0.11
378	601000	唐 山 港	22,186,446	61,012,726.5 0	0.11
379	601718	际华集团	20,382,485	60,739,805.3 0	0.11
380	600906	财达证券	4,756,400	60,691,664.0 0	0.11
381	000961	中南建设	14,648,029	60,642,840.0 6	0.11
382	601608	中信重工	13,541,632	60,395,678.7 2	0.11
383	002440	闰土股份	6,290,000	60,321,100.0 0	0.11
384	002081	金 螳 螂	9,914,926	60,282,750.0 8	0.11
385	000090	天健集团	10,258,583	60,217,882.2 1	0.11
386	600064	南京高科	6,442,377	60,171,801.1 8	0.11
387	002867	周 大 生	3,366,300	59,852,814.0 0	0.11
388	000758	中色股份	10,946,068	59,765,531.2 8	0.11
389	300133	华策影视	8,819,705	59,709,402.8 5	0.11
390	601333	广深铁路	26,521,305	59,407,723.2 0	0.11
391	000089	深圳机场	8,080,900	59,152,188.0 0	0.11

392	600120	浙江东方	13,330,483	58,920,734.86	0.11
393	000685	中山公用	6,561,288	58,067,398.80	0.11
394	002387	维信诺	6,255,910	58,054,844.80	0.11
395	600546	山煤国际	7,008,554	57,540,228.34	0.11
396	600376	首开股份	10,165,393	57,536,124.38	0.11
397	000959	首钢股份	10,021,152	57,421,200.96	0.11
398	600582	天地科技	12,998,997	56,935,606.86	0.10
399	003022	联泓新科	1,548,771	56,437,215.24	0.10
400	000415	渤海租赁	19,353,347	56,318,239.77	0.10
401	000718	苏宁环球	11,844,200	55,786,182.00	0.10
402	601598	中国外运	12,219,614	54,743,870.72	0.10
403	601975	招商南油	26,994,143	54,258,227.43	0.10
404	600062	华润双鹤	4,047,960	54,121,225.20	0.10
405	600307	酒钢宏兴	24,551,191	54,012,620.20	0.10
406	002038	双鹭药业	4,952,022	53,531,357.82	0.10
407	002242	九阳股份	2,287,982	53,081,182.40	0.10
408	000158	常山北明	7,655,305	52,974,710.60	0.10
409	601958	金钼股份	7,711,279	52,822,261.15	0.10
410	601098	中南传媒	5,504,504	52,678,103.28	0.10
411	600556	天下秀	4,245,787	52,435,469.45	0.10
412	000967	盈峰环境	7,135,514	52,303,317.62	0.10
413	600643	爱建集团	7,619,005	51,504,473.80	0.09

414	600126	杭钢股份	10,030,930	51,458,670.90	0.09
415	600959	江苏有线	15,584,869	51,274,219.01	0.09
416	000402	金融街	9,055,233	51,252,618.78	0.09
417	600056	中国医药	4,327,755	51,110,786.55	0.09
418	002458	益生股份	4,511,541	51,025,528.71	0.09
419	000671	阳光城	16,654,191	50,295,656.82	0.09
420	003035	南网能源	6,008,890	49,813,698.10	0.09
421	000563	陕国投 A	15,396,186	49,729,680.78	0.09
422	300257	开山股份	3,121,180	49,564,338.40	0.09
423	601928	凤凰传媒	6,099,248	49,342,916.32	0.09
424	002563	森马服饰	6,362,975	49,185,796.75	0.09
425	002399	海普瑞	2,873,299	49,133,412.90	0.09
426	300741	华宝股份	1,016,924	48,659,813.40	0.09
427	001965	招商公路	6,339,700	48,625,499.00	0.09
428	601860	紫金银行	14,418,192	48,300,943.20	0.09
429	002815	崇达技术	2,847,903	47,987,165.55	0.09
430	600266	城建发展	10,624,924	47,812,158.00	0.09
431	600717	天津港	11,384,230	47,699,923.70	0.09
432	600901	江苏租赁	9,362,393	47,654,580.37	0.09
433	600968	海油发展	15,972,260	46,798,721.80	0.09
434	000717	韶钢松山	9,743,300	46,280,675.00	0.08
435	000028	国药一致	1,227,359	45,387,735.82	0.08

436	002244	滨江集团	9,731,995	45,351,096.7 0	0.08
437	000937	冀中能源	8,185,384	45,101,465.8 4	0.08
438	600928	西安银行	10,256,900	44,104,670.0 0	0.08
439	600787	中储股份	6,988,850	43,610,424.0 0	0.08
440	000062	深圳华强	2,513,596	43,309,259.0 8	0.08
441	002468	申通快递	4,749,200	43,170,228.0 0	0.08
442	600006	东风汽车	6,271,662	42,710,018.2 2	0.08
443	688289	圣湘生物	743,658	42,360,022.0 0	0.08
444	600835	上海机电	2,657,854	42,313,035.6 8	0.08
445	600776	东方通信	3,657,488	42,097,686.8 8	0.08
446	600339	中油工程	13,588,334	41,852,068.7 2	0.08
447	600729	重庆百货	1,607,177	41,818,745.5 4	0.08
448	300869	康泰医学	1,058,300	41,348,065.0 0	0.08
449	603317	天味食品	1,529,881	41,016,109.6 1	0.08
450	600623	华谊集团	4,488,459	40,844,976.9 0	0.07
451	002424	贵州百灵	5,370,101	40,812,767.6 0	0.07
452	002423	中粮资本	5,033,174	40,768,709.4 0	0.07
453	600649	城投控股	9,841,396	40,448,137.5 6	0.07
454	601139	深圳燃气	4,548,947	40,167,202.0 1	0.07
455	002375	亚厦股份	5,333,632	39,948,903.6 8	0.07
456	600648	外高桥	3,001,513	39,710,016.9 9	0.07
457	601969	海南矿业	3,227,600	38,763,476.0 0	0.07

458	600095	湘财股份	3,824,300	38,701,916.00	0.07
459	000156	华数传媒	4,511,618	38,168,288.28	0.07
460	000031	大悦城	10,194,892	38,026,947.16	0.07
461	000869	张裕 A	1,192,030	37,978,075.80	0.07
462	600299	安迪苏	2,989,900	36,835,568.00	0.07
463	601869	长飞光纤	1,066,400	34,913,936.00	0.06
464	600639	浦东金桥	2,723,595	34,780,308.15	0.06
465	603379	三美股份	1,441,338	32,833,679.64	0.06
466	601228	广州港	9,824,160	32,714,452.80	0.06
467	600377	宁沪高速	3,727,683	32,132,627.46	0.06
468	002302	西部建设	3,962,470	31,818,634.10	0.06
469	600871	石化油服	14,678,300	31,411,562.00	0.06
470	603355	莱克电气	1,047,763	30,720,411.16	0.06
471	601828	美凯龙	3,473,446	30,601,059.26	0.06
472	601298	青岛港	5,270,829	29,991,017.01	0.05
473	603708	家家悦	1,797,906	29,917,155.84	0.05
474	601156	东航物流	1,336,800	29,249,184.00	0.05
475	002948	青岛银行	6,278,170	29,067,927.10	0.05
476	600823	世茂股份	8,862,164	29,067,897.92	0.05
477	001872	招商港口	1,709,722	28,979,787.90	0.05
478	000553	安道麦 A	3,396,584	28,667,168.96	0.05
479	002653	海思科	1,400,893	28,578,217.20	0.05
480	603515	欧普照明	1,284,906	26,674,648.50	0.05

				6	
481	600350	山东高速	5,112,528	26,380,644.48	0.05
482	601568	北元集团	3,123,100	25,390,803.00	0.05
483	000046	泛海控股	13,317,249	25,036,428.12	0.05
484	001203	大中矿业	1,643,909	24,790,147.72	0.05
485	600657	信达地产	6,633,262	24,742,067.26	0.05
486	600917	重庆燃气	2,781,063	23,333,118.57	0.04
487	600466	蓝光发展	11,232,350	22,913,994.00	0.04
488	603056	德邦股份	2,225,339	22,765,217.97	0.04
489	603786	科博达	272,348	21,869,544.40	0.04
490	002946	新乳业	1,351,200	21,538,128.00	0.04
491	601003	柳钢股份	4,124,631	21,530,573.82	0.04
492	002945	华林证券	1,569,130	21,434,315.80	0.04
493	600956	新天绿能	1,177,000	20,256,170.00	0.04
494	601665	齐鲁银行	3,595,400	20,062,332.00	0.04
495	603719	良品铺子	409,800	17,404,206.00	0.03
496	600903	贵州燃气	1,757,360	17,011,244.80	0.03
497	002901	大博医疗	298,619	15,116,093.78	0.03
498	601187	厦门银行	2,103,200	14,512,080.00	0.03
499	603868	飞科电器	303,297	13,169,155.74	0.02
500	603983	丸美股份	318,731	10,157,956.97	0.02

注：对于同时在 A+H 股上市的股票，合并计算公允价值参与排序，并按照不同股票分别披露。

8.3.2 期末积极投资按公允价值占基金资产净值比例大小排序的所有股票投资明细

序号	股票代码	股票名称	数量（股）	公允价值（元）	占基金资产净值比例（%）
1	601728	中国电信	394,011	1,682,426.97	0.00
2	688110	东芯股份	14,044	566,956.28	0.00
3	301177	迪阿股份	792	91,935.36	0.00
4	301050	雷电微力	233	54,694.42	0.00
5	301035	润丰股份	644	36,244.32	0.00
6	603230	内蒙新华	1,140	29,491.80	0.00
7	301127	天源环保	1,685	28,847.20	0.00
8	301039	中集车辆	2,064	25,820.64	0.00
9	301221	光庭信息	280	24,841.60	0.00
10	301069	凯盛新材	539	23,829.19	0.00
11	300994	久祺股份	420	19,089.00	0.00
12	001296	长江材料	310	18,376.80	0.00
13	301060	兰卫医学	587	18,161.78	0.00
14	301168	通灵股份	329	17,150.77	0.00
15	301089	拓新药业	220	14,944.60	0.00
16	301180	万祥科技	654	14,858.88	0.00
17	301046	能辉科技	290	14,207.10	0.00
18	301020	密封科技	421	12,815.24	0.00
19	301138	华研精机	285	12,785.10	0.00
20	301026	浩通科技	203	12,734.19	0.00
21	301021	英诺激光	290	12,014.70	0.00
22	301028	东亚机械	733	9,895.50	0.00
23	301045	天禄科技	335	9,503.95	0.00
24	301078	孩子王	756	9,177.84	0.00
25	301062	上海艾录	523	8,896.23	0.00
26	301193	家联科技	297	8,654.58	0.00
27	301025	读客文化	403	8,414.64	0.00
28	300814	中富电路	328	7,832.64	0.00
29	301030	仕净科技	242	7,627.84	0.00
30	301033	迈普医学	108	6,476.76	0.00
31	301032	新柴股份	513	6,417.63	0.00
32	301056	森赫股份	572	6,343.48	0.00
33	301041	金百泽	215	6,065.15	0.00
34	301072	中捷精工	181	6,047.21	0.00
35	301083	百胜智能	416	5,911.36	0.00
36	300854	中兰环保	203	5,539.87	0.00
37	301063	海锅股份	153	5,524.83	0.00
38	001234	泰慕士	333	5,504.49	0.00
39	301059	金三江	259	4,998.70	0.00
40	301027	华蓝集团	286	4,761.90	0.00

41	603176	汇通集团	1,924	4,713.80	0.00
42	301037	保立佳	193	4,682.18	0.00
43	301073	君亭酒店	144	4,608.00	0.00
44	301053	远信工业	155	4,460.90	0.00
45	301057	汇隆新材	218	4,146.36	0.00
46	301079	邵阳液压	140	3,474.80	0.00

注：对于同时在 A+H 股上市的股票，合并计算公允价值参与排序，并按照不同股票分别披露。

8.4 报告期内股票投资组合的重大变动

8.4.1 累计买入金额超出期初基金资产净值 2%或前 20 名的股票明细

金额单位：人民币元

序号	股票代码	股票名称	本期累计买入金额	占期初基金资产净值比例 (%)
1	002709	天赐材料	670,680,073.60	1.75
2	002340	格林美	644,919,245.06	1.69
3	000799	酒鬼酒	602,065,396.04	1.57
4	002074	国轩高科	516,752,235.31	1.35
5	000009	中国宝安	509,528,102.52	1.33
6	300285	国瓷材料	492,646,937.89	1.29
7	300274	阳光电源	477,130,763.96	1.25
8	002385	大北农	387,055,581.95	1.01
9	002185	华天科技	384,385,402.50	1.01
10	300207	欣旺达	371,882,103.47	0.97
11	300037	新宙邦	361,992,650.26	0.95
12	300316	晶盛机电	353,099,119.94	0.92
13	300253	卫宁健康	349,479,063.03	0.91
14	000998	隆平高科	341,076,407.98	0.89
15	002353	杰瑞股份	333,986,985.81	0.87
16	000988	华工科技	333,474,378.35	0.87
17	300699	光威复材	332,394,577.77	0.87
18	000723	美锦能源	330,450,364.04	0.86
19	002797	第一创业	329,968,546.21	0.86
20	002013	中航机电	329,532,781.47	0.86

注：买入包括二级市场上主动的买入、新股、配股、债转股、换股及行权等获得的股票，买入金额按成交金额（成交单价乘以成交数量）填列，不考虑相关交易费用。

8.4.2 累计卖出金额超出期初基金资产净值 2%或前 20 名的股票明细

金额单位：人民币元

序号	股票代码	股票名称	本期累计卖出金额	占期初基金资产净值比例 (%)
----	------	------	----------	-----------------

1	002709	天赐材料	1,156,461,208.04	3.02
2	300274	阳光电源	1,133,380,970.89	2.96
3	002074	国轩高科	911,657,773.84	2.38
4	300207	欣旺达	719,324,222.77	1.88
5	300316	晶盛机电	657,455,459.77	1.72
6	300012	华测检测	615,114,959.71	1.61
7	000799	酒鬼酒	600,779,712.46	1.57
8	002340	格林美	542,237,263.25	1.42
9	600089	特变电工	535,289,978.08	1.40
10	300595	欧普康视	487,210,947.96	1.27
11	002625	光启技术	479,135,805.49	1.25
12	000009	中国宝安	460,876,841.94	1.21
13	300285	国瓷材料	456,981,520.76	1.20
14	300496	中科创达	443,409,914.65	1.16
15	002648	卫星化学	401,620,092.63	1.05
16	002791	坚朗五金	356,610,547.20	0.93
17	002185	华天科技	354,940,196.59	0.93
18	002385	大北农	336,664,774.46	0.88
19	002568	百润股份	334,270,873.49	0.87
20	600460	士兰微	333,104,265.34	0.87

注：卖出包括二级市场上主动的卖出、换股、要约收购、发行人回购及行权等减少的股票，卖出金额按成交金额（成交单价乘以成交数量）填列，不考虑相关交易费用。

8.4.3 买入股票的成本总额及卖出股票的收入总额

单位：人民币元

买入股票成本（成交）总额	58,022,377,379.83
卖出股票收入（成交）总额	51,900,388,419.17

注：买入股票成本、卖出股票收入均按买卖成交金额（成交单价乘以成交数量）填列，不考虑相关交易费用。

8.5 期末按债券品种分类的债券投资组合

金额单位：人民币元

序号	债券品种	公允价值（元）	占基金资产净值比例（%）
1	国家债券	-	-
2	央行票据	-	-
3	金融债券	-	-
	其中：政策性金融债	-	-
4	企业债券	-	-
5	企业短期融资券	-	-
6	中期票据	-	-
7	可转债（可交换债）	3,418,000.00	0.01

8	同业存单	-	-
9	其他	-	-
10	合计	3,418,000.00	0.01

8.6 期末按公允价值占基金资产净值比例大小排序的前五名债券投资明细

金额单位：人民币元

序号	债券代码	债券名称	数量（张）	公允价值（元）	占基金资产净值比例（%）
1	113634	珀莱转债	23,300	2,330,000.00	0.00
2	110084	贵燃转债	10,880	1,088,000.00	0.00

8.7 期末按公允价值占基金资产净值比例大小排序的所有资产支持证券投资明细

本基金本报告期末未持有资产支持证券。

8.8 报告期末按公允价值占基金资产净值比例大小排序的前五名贵金属投资明细

本基金本报告期末未持有贵金属。

8.9 期末按公允价值占基金资产净值比例大小排序的前五名权证投资明细

本基金本报告期末未持有权证。

8.10 报告期末本基金投资的股指期货交易情况说明

8.10.1 报告期末本基金投资的股指期货持仓和损益明细

金额单位：人民币元

代码	名称	持仓量（买/卖）	合约市值（元）	公允价值变动（元）	风险说明
IC2203	IC2203	1,297	1,895,124,520.00	23,752,688.78	-
IC2206	IC2206	70	100,069,200.00	2,230,280.00	-
公允价值变动总额合计（元）					25,982,968.78
股指期货投资本期收益（元）					493,464,459.68
股指期货投资本期公允价值变动（元）					276,446.52

8.10.2 本基金投资股指期货的投资政策

本基金可投资股指期货和其他经中国证监会允许的衍生金融产品。本基金投资股指期货将根据风险管理的原则，以套期保值为目的，对冲系统性风险和某些特殊情况下的流动性风险等，主要采用流动性好、交易活跃的股指期货合约，通过多头或空头套期保值等策略进行套期保值操作。本基金力争利用股指期货的杠杆作用，降低股票仓位频繁调整的交易成本和跟踪误差，达到有效跟踪标的指数的目的。

8.11 报告期末本基金投资的国债期货交易情况说明

8.11.1 本期国债期货投资政策

无。

8.11.2 报告期末本基金投资的国债期货持仓和损益明细

无。

8.11.3 本期国债期货投资评价

无。

8.12 投资组合报告附注

8.12.1 声明本基金投资的前十名证券的发行主体本期是否出现被监管部门立案调查，或在报告编制日前一年内受到公开谴责、处罚的情形。如是，还应对相关证券的投资决策程序做出说明

本基金投资的前十名证券的发行主体本期没有出现被监管部门立案调查，或在报告编制日前一年内受到公开谴责、处罚的情形。

8.12.2 声明基金投资的前十名股票是否超出基金合同规定的备选股票库。如是，还应对相关股票的投资决策程序做出说明

本基金投资的前十名股票没有超出基金合同规定的备选股票库，本基金管理人从制度和流程上要求股票必须先入库再买入。

8.12.3 期末其他各项资产构成

单位：人民币元

序号	名称	金额（元）
1	存出保证金	292,928,455.04
2	应收证券清算款	10,640,869.36
3	应收股利	157,762.00
4	应收利息	14,470,680.33
5	应收申购款	-
6	其他应收款	-
7	待摊费用	-

8	其他	-
9	合计	318,197,766.73

8.12.4 期末持有的处于转股期的可转换债券明细

本基金本报告期末未持有处于转股期的可转换债券。

8.12.5 期末前十名股票中存在流通受限情况的说明

8.12.5.1 期末指数投资前十名股票中存在流通受限情况说明

序号	股票代码	股票名称	流通受限部分的公允价值（元）	占基金资产净值比例（%）	流通受限情况说明
1	002340	格林美	99,556,650.00	0.18	转融通融出
2	000733	振华科技	89,245,468.00	0.16	转融通融出
3	600522	中天科技	83,695,904.00	0.15	转融通融出
4	000723	美锦能源	83,556,909.00	0.15	转融通融出
5	601615	明阳智能	82,152,360.00	0.15	转融通融出
6	600157	ST 永泰	81,347,994.00	0.15	转融通融出
7	600885	宏发股份	79,648,344.00	0.15	转融通融出
8	600884	杉杉股份	76,399,978.00	0.14	转融通融出
9	000009	中国宝安	74,828,208.00	0.14	转融通融出

8.12.5.2 期末积极投资前五名股票中存在流通受限情况的说明

序号	股票代码	股票名称	流通受限部分的公允价值（元）	占基金资产净值比例（%）	流通受限情况说明
1	601728	中国电信	1,682,426.97	0.00	新股锁定期
2	688110	东芯股份	566,956.28	0.00	新股锁定期
3	301177	迪阿股份	91,935.36	0.00	新股锁定期
4	301050	雷电微力	54,694.42	0.00	新股锁定期
5	301035	润丰股份	36,244.32	0.00	新股锁定期

§ 9 基金份额持有人信息

9.1 期末基金份额持有人户数及持有人结构

份额单位：份

持有人户数 (户)	户均持有的基金份额	持有人结构					
		机构投资者		个人投资者		南方中证 500 交易型开放式指数证券投资基金联接基金(LOF)	
		持有份额	占总份额比例	持有份额	占总份额比例	持有份额	占总份额比例
229,526	28,745.62	4,428,625,406.00	67.12%	1,136,231,011.00	17.22%	1,033,010,827.00	15.66%

9.2 期末上市基金前十名持有人

序号	持有人名称	持有份额 (份)	占上市总份额比例
1	中央汇金投资有限责任公司	1,728,426,785.00	26.20%
2	中信证券股份有限公司	249,620,651.00	3.78%
3	中信证券-工行-中信证券贵宾定制 7 号集合资产管理计划	223,810,699.00	3.39%
4	易方达基金-中央汇金资产管理有限责任公司-易方达基金-汇金资管单一资产管理计划	160,000,647.00	2.43%
5	广发证券股份有限公司	112,784,294.00	1.71%
6	上海东证期货-工商银行-东证期货工银慧享二号集合资产管理计划	91,502,874.00	1.39%
7	中海信托股份有限公司-金海 1 号证券投资集合资金信托	67,136,200.00	1.02%
8	国泰君安证券股份有限公司	60,815,837.00	0.92%
9	国泰君安证券股份有限公司融券专用证券账户	58,550,545.00	0.89%
10	东方财富证券股份有限公司融券专用证券账户	53,073,800.00	0.80%
11	中国农业银行-南方中证 500 交易型开放式指数证券投资基金联接基金 (LOF)	1,033,010,827.00	15.66%

注：持有人名称与注册登记机构持有人名册保持一致。其中：“中国农业银行股份有限公司-南方中证 500 指数证券投资基金 (LOF)”对应的基金全称为“中国农业银行股份有限公司-南方中证 500 交易型开放式指数证券投资基金联接基金 (LOF)”。

9.3 期末基金管理人的从业人员持有本基金的情况

本公司的所有从业人员 (包含高级管理人员、基金投资和研究部门负责人和本基金基金经理) 均未持有本基金份额。

9.4 期末基金管理人的从业人员持有本开放式基金份额总量区间情况

本公司的高级管理人员、基金投资和研究部门负责人和本基金基金经理均未持有本基金份额。

9.5 期末兼任私募资产管理计划投资经理的基金经理本人及其直系亲属持有本人管理的产品情况

基金经理姓名	产品类型	持有本人管理的产品份额总量的数量区间（万份）
罗文杰	公募基金	50~100
	私募资产管理计划	0
	合计	50~100

§ 10 开放式基金份额变动

单位：份

基金合同生效日(2013年2月6日)基金份额总额	1,147,553,216.00
本报告期期初基金份额总额	5,419,867,244.00
本报告期基金总申购份额	10,639,600,000.00
减：报告期基金总赎回份额	9,461,600,000.00
本报告期期间基金拆分变动份额（份额减少以“-”填列）	-
本报告期期末基金份额总额	6,597,867,244.00

§ 11 重大事件揭示

11.1 基金份额持有人大会决议

本报告期未召开基金份额持有人大会。

11.2 基金管理人、基金托管人的专门基金托管部门的重大人事变动

因南方基金管理股份有限公司（以下简称“公司”）董事长张海波先生病逝缺位，根据相关法律法规和公司章程，公司董事会决定由公司总经理杨小松先生代为履行公司董事长职务。该决定自 2021 年 2 月 19 日起生效。

2021 年 5 月 19 日，公司副总经理常克川先生兼任首席信息官。

2021 年 5 月，中国农业银行总行决定谭敦宇任托管业务部总裁。

2021 年 8 月，中国农业银行总行决定王霄勇任托管业务部副总裁。

11.3 涉及基金管理人、基金财产、基金托管业务的诉讼

本报告期内，无涉及基金管理人主营业务的诉讼。

本报告期内，无涉及基金财产、基金托管业务的诉讼。

11.4 基金投资策略的改变

本报告期基金投资策略无改变。

11.5 为基金进行审计的会计师事务所情况

本报告期本基金的审计事务所无变化，目前普华永道中天会计师事务所(特殊普通合伙)已为本基金提供审计服务 9 年，本报告期应支付给普华永道中天会计师事务所(特殊普通合伙)的报酬为人民币 150,000.00 元。

11.6 管理人、托管人及其高级管理人员受稽查或处罚等情况

本报告期内，基金管理人及其高级管理人员未受监管部门稽查或处罚。

本报告期内，基金托管人及其高级管理人员未受监管部门稽查或处罚。

11.7 基金租用证券公司交易单元的有关情况

11.7.1 基金租用证券公司交易单元进行股票投资及佣金支付情况

金额单位：人民币元

券商名称	交易单元数量	股票交易		应支付该券商的佣金		备注
		成交金额	占当期股票成交总额的比例	佣金	占当期佣金总量的比例	
华泰证券	4	78,768,892,952.34	71.95%	7,877,934.44	71.95%	-
平安证券	2	19,238,372,602.74	17.57%	1,923,898.16	17.57%	-
申万宏源	2	5,923,532,281.45	5.41%	592,381.56	5.41%	-
东北证券	2	5,552,721,990.98	5.07%	555,272.36	5.07%	-
银河证券	2	-	-	-	-	-
英大证券	1	-	-	-	-	-
东兴证券	1	-	-	-	-	-
国泰君安	1	-	-	-	-	-

注：交易单元的选择标准和程序根据中国证监会《关于完善证券投资基金交易席位制度有关问题的通知》（证监基金字[2007]48 号）的有关规定，我公司制定了租用证券公司交易单元的选择标准和程序：

A: 选择标准

- 1、公司经营行为规范, 财务状况和经营状况良好;
- 2、公司具有较强的研究能力, 能及时、全面地为基金提供高质量的宏观经济研究、行业研究及市场走向、个股分析报告和专门研究报告;
- 3、公司内部管理规范, 能满足基金操作的保密要求;
- 4、建立了广泛的信息网络, 能及时提供准确的信息资讯服务。

B: 选择流程 公司研究部门定期对券商服务质量从以下几方面进行量化评比, 并根据评比的结果选择席位:

- 1、服务的主动性。主要针对证券公司承接调研课题的态度、协助安排上市公司调研、以及就有关专题提供研究报告和讲座;
- 2、研究报告的质量。主要是指证券公司所提供研究报告是否详实, 投资建议是否准确;
- 3、资讯提供的及时性及便利性。主要是指证券公司提供资讯的时效性、及时性以及提供资讯的渠道是否便利、提供的资讯是否充足全面。

C: 报告期内基金租用券商交易单元的变更情况:

新增交易单元:

华泰证券

国泰君安

退租交易单元:

无

11.7.2 基金租用证券公司交易单元进行其他证券投资的情况

金额单位: 人民币元

券商名称	债券交易		债券回购交易		权证交易	
	成交金额	占当期债券成交总额的比例	成交金额	占当期债券回购成交总额的比例	成交金额	占当期权证成交总额的比例
华泰证券	1,976,374.58	5.11%	-	-	-	-
平安证券	13,122,335.85	33.90%	2,150,000,000.00	100.00%	-	-
申万宏源	23,613,352.10	61.00%	-	-	-	-
东北证券	232.03	0.00%	-	-	-	-
银河证券	-	-	-	-	-	-
英大证券	-	-	-	-	-	-
东兴证券	-	-	-	-	-	-
国泰君安	-	-	-	-	-	-

11.8 其他重大事件

序号	公告事项	法定披露方式	法定披露日期
1	南方基金管理股份有限公司关于旗下基金获配福莱特（601865）非公开发行 A 股的公告	证券日报、基金管理人网站、中国证监会基金电子披露网站	2021-01-22
2	中证 500 交易型开放式指数证券投资基金开通集合申购业务的公告	证券日报、基金管理人网站、中国证监会基金电子披露网站	2021-01-23
3	南方基金管理股份有限公司关于旗下基金投资关联方承销证券的公告	证券日报、基金管理人网站、中国证监会基金电子披露网站	2021-01-25
4	南方基金管理股份有限公司关于旗下基金投资关联方承销证券的公告	证券日报、基金管理人网站、中国证监会基金电子披露网站	2021-03-02
5	南方基金管理股份有限公司关于旗下基金投资关联方承销证券的公告	证券日报、基金管理人网站、中国证监会基金电子披露网站	2021-03-08
6	南方基金管理股份有限公司关于旗下基金投资关联方承销证券的公告	证券日报、基金管理人网站、中国证监会基金电子披露网站	2021-03-16
7	南方基金管理股份有限公司关于旗下基金投资关联方承销证券的公告	证券日报、基金管理人网站、中国证监会基金电子披露网站	2021-03-19
8	南方基金管理股份有限公司关于旗下基金投资关联方承销证券的公告	证券日报、基金管理人网站、中国证监会基金电子披露网站	2021-03-22
9	南方基金管理股份有限公司关于旗下基金投资关联方承销证券的公告	证券日报、基金管理人网站、中国证监会基金电子披露网站	2021-03-29
10	南方基金管理股份有限公司关于旗下部分指数基金修订基金合同有关条款的公告	证券日报、基金管理人网站、中国证监会基金电子披露网站	2021-03-30
11	南方基金管理股份有限公司关于旗下基金投资关联方承销证券的关联交易公告	证券日报、基金管理人网站、中国证监会基金电子披露网站	2021-04-13
12	南方基金管理股份有限公司关于旗下基金投资关联方华泰联合证券承销证券的关联交易公告	证券日报、基金管理人网站、中国证监会基金电子披露网站	2021-04-16
13	南方基金管理股份有限公司关于旗下基金投资关联方兴业证券承销证券的关联交易公告	证券日报、基金管理人网站、中国证监会基金电子披露网站	2021-04-16
14	南方基金管理股份有限公司关于旗下基金投资关联方承销证券的关联交易公告	证券日报、基金管理人网站、中国证监会基金电子披露网站	2021-04-19

15	南方基金管理股份有限公司关于旗下基金投资关联方承销证券的关联交易公告	证券日报、基金管理人网站、中国证监会基金电子披露网站	2021-05-01
16	南方基金管理股份有限公司关于旗下基金投资关联方承销证券的关联交易公告	证券日报、基金管理人网站、中国证监会基金电子披露网站	2021-05-13
17	南方基金管理股份有限公司关于旗下基金投资关联方承销证券的关联交易公告	证券日报、基金管理人网站、中国证监会基金电子披露网站	2021-05-15
18	南方基金管理股份有限公司关于旗下基金投资关联方承销证券的关联交易公告	证券日报、基金管理人网站、中国证监会基金电子披露网站	2021-05-21
19	南方基金管理股份有限公司关于旗下基金投资关联方承销证券的关联交易公告	证券日报、基金管理人网站、中国证监会基金电子披露网站	2021-06-11
20	南方基金管理股份有限公司关于旗下基金获配信立泰（002294）非公开发行 A 股的公告	证券日报、基金管理人网站、中国证监会基金电子披露网站	2021-06-24
21	南方基金管理股份有限公司关于旗下基金投资关联方承销证券的关联交易公告	证券日报、基金管理人网站、中国证监会基金电子披露网站	2021-06-25
22	南方基金管理股份有限公司关于旗下基金投资关联方承销证券的关联交易公告	证券日报、基金管理人网站、中国证监会基金电子披露网站	2021-07-17
23	南方基金管理股份有限公司关于旗下基金投资关联方承销证券的关联交易公告	证券日报、基金管理人网站、中国证监会基金电子披露网站	2021-08-13
24	南方基金管理股份有限公司关于旗下基金投资关联方承销证券的关联交易公告	证券日报、基金管理人网站、中国证监会基金电子披露网站	2021-10-01
25	南方基金管理股份有限公司关于旗下基金投资关联方承销证券的关联交易公告	证券日报、基金管理人网站、中国证监会基金电子披露网站	2021-11-06
26	南方基金管理股份有限公司关于旗下基金投资关联方承销证券的关联交易公告	证券日报、基金管理人网站、中国证监会基金电子披露网站	2021-12-04
27	南方基金管理股份有限公司关于旗下基金投资关联方承销证券的关联交易公告	证券日报、基金管理人网站、中国证监会基金电子披露网站	2021-12-09

§ 12 影响投资者决策的其他重要信息

12.1 报告期内单一投资者持有基金份额比例达到或超过 20%的情况

投资者类别	报告期内持有基金份额变化情况					报告期末持有基金情况	
	序号	持有基金份额比例达到或者超过 20% 的时间区间	期初份额	申购份额	赎回份额	持有份额	份额占比
联接基金	1	20210629-20210718; 20210209-20210225; 20210426-20210426; 20210302-20210303; 20211026-20211027; 20210510-20210512; 20210601-20210624; 20210721-20210725; 20210805-20210916; 20210101-20210207; 20210406-20210412; 20210429-20210506	1,222,329,927.00	134,280,900.00	323,600,000.00	1,033,010,827.00	15.66%
机构	1	20210101-20211231	1,728,426,785.00	-	-	1,728,426,785.00	26.20%

产品特有风险

本基金存在持有基金份额超过 20% 的基金份额持有人，在特定赎回比例及市场条件下，若基金管理人未能以合理价格及时变现基金资产，将会导致流动性风险和基金净值波动风险。

注：申购份额包含红利再投资和份额折算。

12.2 影响投资者决策的其他重要信息

无。

§ 13 备查文件目录

13.1 备查文件目录

- 1、中国证监会批准设立中证 500 交易型开放式指数证券投资基金的文件；
- 2、《中证 500 交易型开放式指数证券投资基金基金合同》；
- 3、《中证 500 交易型开放式指数证券投资基金托管协议》；
- 4、基金管理人业务资格批件、营业执照；
- 5、报告期内在选定报刊上披露的各项公告；
- 6、《中证 500 交易型开放式指数证券投资基金 2021 年年度报告》原文。

13.2 存放地点

深圳市福田区莲花街道益田路 5999 号基金大厦 32-42 楼。

13.3 查阅方式

网站：<http://www.nffund.com>