

华泰柏瑞中证光伏产业交易型开放式指数 证券投资基金 2022 年中期报告

2022 年 6 月 30 日

基金管理人：华泰柏瑞基金管理有限公司

基金托管人：中国银行股份有限公司

送出日期：2022 年 8 月 30 日

§ 1 重要提示及目录

1.1 重要提示

基金管理人的董事会及董事保证本报告所载资料不存在虚假记载、误导性陈述或重大遗漏，并对其内容的真实性、准确性和完整性承担个别及连带的法律责任。本中期报告已经三分之二以上独立董事签字同意，并由董事长签发。

基金托管人中国银行股份有限公司根据本基金合同规定，于 2022 年 8 月 29 日复核了本报告中的财务指标、净值表现、利润分配情况、财务会计报告、投资组合报告等内容，保证复核内容不存在虚假记载、误导性陈述或者重大遗漏。

基金管理人承诺以诚实信用、勤勉尽责的原则管理和运用基金资产，但不保证基金一定盈利。

基金的过往业绩并不代表其未来表现。投资有风险，投资者在作出投资决策前应仔细阅读本基金的招募说明书及其更新。

本报告中财务资料未经审计。

本报告期自 2022 年 1 月 1 日起至 2022 年 6 月 30 日止。

1.2 目录

§ 1 重要提示及目录	2
1.1 重要提示	2
1.2 目录	3
§ 2 基金简介	5
2.1 基金基本情况	5
2.2 基金产品说明	5
2.3 基金管理人和基金托管人	5
2.4 信息披露方式	6
2.5 其他相关资料	6
§ 3 主要财务指标和基金净值表现	6
3.1 主要会计数据和财务指标	6
3.2 基金净值表现	7
§ 4 管理人报告	8
4.1 基金管理人及基金经理情况	8
4.2 管理人对报告期内本基金运作合规守信情况的说明	11
4.3 管理人对报告期内公平交易情况的专项说明	11
4.4 管理人对报告期内基金的投资策略和业绩表现的说明	12
4.5 管理人对宏观经济、证券市场及行业走势的简要展望	12
4.6 管理人对报告期内基金估值程序等事项的说明	13
4.7 管理人对报告期内基金利润分配情况的说明	13
4.8 报告期内管理人对本基金持有人数或基金资产净值预警情形的说明	13
§ 5 托管人报告	13
5.1 报告期内本基金托管人合规守信情况声明	13
5.2 托管人对报告期内本基金投资运作合规守信、净值计算、利润分配等情况的说明	13
5.3 托管人对本中期报告中财务信息内容的真实、准确和完整发表意见	14
§ 6 半年度财务会计报告（未经审计）	14
6.1 资产负债表	14
6.2 利润表	15
6.3 净资产（基金净值）变动表	16
6.4 报表附注	20
§ 7 投资组合报告	166
7.1 期末基金资产组合情况	166
7.2 报告期末按行业分类的股票投资组合	167
7.3 期末按公允价值占基金资产净值比例大小排序的所有股票投资明细	169
7.4 报告期内股票投资组合的重大变动	171
7.5 期末按债券品种分类的债券投资组合	172
7.6 期末按公允价值占基金资产净值比例大小排序的前五名债券投资明细	173

7.7 期末按公允价值占基金资产净值比例大小排序的所有资产支持证券投资明细	173
7.8 报告期末按公允价值占基金资产净值比例大小排序的前五名贵金属投资明细	173
7.9 期末按公允价值占基金资产净值比例大小排序的前五名权证投资明细	173
7.10 本基金投资股指期货的投资政策	173
7.11 报告期末本基金投资的国债期货交易情况说明	173
7.12 投资组合报告附注	173
§8 基金份额持有人信息	175
8.1 期末基金份额持有人户数及持有人结构	175
8.2 期末上市基金前十名持有人	175
8.3 期末基金管理人的从业人员持有本基金的情况	176
8.4 期末基金管理人的从业人员持有本开放式基金份额总量区间情况	176
§9 开放式基金份额变动	176
§10 重大事件揭示	176
10.1 基金份额持有人大会决议	176
10.2 基金管理人、基金托管人的专门基金托管部门的重大人事变动	176
10.3 涉及基金管理人、基金财产、基金托管业务的诉讼	177
10.4 基金投资策略的改变	177
10.5 为基金进行审计的会计师事务所情况	177
10.6 管理人、托管人及其高级管理人员受稽查或处罚等情况	177
10.7 基金租用证券公司交易单元的有关情况	177
10.8 其他重大事件	181
§11 影响投资者决策的其他重要信息	181
11.1 报告期内单一投资者持有基金份额比例达到或超过 20%的情况	181
11.2 影响投资者决策的其他重要信息	181
§12 备查文件目录	182
12.1 备查文件目录	182
12.2 存放地点	182
12.3 查阅方式	182

§ 2 基金简介

2.1 基金基本情况

基金名称	华泰柏瑞中证光伏产业交易型开放式指数证券投资基金
基金简称	光伏 ETF
场内简称	光伏 ETF (扩位证券简称: 光伏 ETF)
基金主代码	515790
基金运作方式	交易型开放式
基金合同生效日	2020 年 12 月 7 日
基金管理人	华泰柏瑞基金管理有限公司
基金托管人	中国银行股份有限公司
报告期末基金份额总额	9,590,494,000.00 份
基金合同存续期	不定期
基金份额上市的证券交易所	上海证券交易所
上市日期	2020 年 12 月 18 日

2.2 基金产品说明

投资目标	紧密跟踪标的指数表现，追求跟踪偏离度和跟踪误差的最小化。本基金力争将日均跟踪偏离度控制在 0.2% 以内，年化跟踪误差控制在 2% 以内。
投资策略	本基金主要采取完全复制法，即完全按照标的指数的成份股组成及其权重构建基金股票投资组合，并根据标的指数成份股及其权重的变动进行相应调整；当标的指数进行定期调整、指数样本空间或者编制规则变更时，本基金将根据标的指数的编制规则及调整公告，及时进行投资组合的优化调整，尽量降低跟踪误差，力争将日均跟踪偏离度控制在 0.2% 以内，年化跟踪误差控制在 2% 以内。
业绩比较基准	中证光伏产业指数收益率
风险收益特征	本基金属于股票型基金中的指数型基金，采用完全复制的被动式投资策略，具有与标的指数以及标的指数所代表的股票市场相似的风险收益特征：一方面，相对于混合型基金、债券型基金与货币市场基金而言，其风险和收益较高；另一方面，相对于采用抽样复制的指数型基金而言，其风险和收益特征将更能与标的指数保持一致。

2.3 基金管理人和基金托管人

项目		基金管理人	基金托管人
名称		华泰柏瑞基金管理有限公司	中国银行股份有限公司
信息披露 负责人	姓名	刘万方	许俊
	联系电话	021-38601777	010-66596688
	电子邮箱	cs4008880001@huatai-pb.com	fcid@bankofchina.com
客户服务电话	400-888-0001	95566	
传真	021-38601799	010-66594942	

注册地址	上海市浦东新区民生路 1199 弄证 大五道口广场 1 号 17 层	北京市西城区复兴门内大街 1 号
办公地址	上海市浦东新区民生路 1199 弄证 大五道口广场 1 号 17 层	北京市西城区复兴门内大街 1 号
邮政编码	200135	100818
法定代表人	贾波	刘连舸

2.4 信息披露方式

本基金选定的信息披露报纸名称	证券日报
登载基金中期报告正文的管理人互联网网址	http://www.huatai-pb.com
基金中期报告备置地点	基金管理人及基金托管人住所

2.5 其他相关资料

项目	名称	办公地址
注册登记机构	中国证券登记结算有限责任公司	北京市西城区太平桥大街 17 号

§ 3 主要财务指标和基金净值表现

3.1 主要会计数据和财务指标

金额单位：人民币元

3.1.1 期间数据和指标	报告期(2022年1月1日-2022年6月30日)
本期已实现收益	-793,322,995.88
本期利润	303,796,499.43
加权平均基金份额本期利润	0.0306
本期加权平均净值利润率	2.14%
本期基金份额净值增长率	-0.91%
3.1.2 期末数据和指标	报告期末(2022年6月30日)
期末可供分配利润	3,981,844,200.83
期末可供分配基金份额利润	0.4152
期末基金资产净值	16,226,795,989.90
期末基金份额净值	1.6920
3.1.3 累计期末指标	报告期末(2022年6月30日)
基金份额累计净值增长率	69.20%

注：1、所述基金业绩指标不包括持有人认购或交易基金的各项费用，计入费用后实际收益水平要低于所列数字。

2、本期已实现收益指基金本期利息收入、投资收益、其他收入（不含公允价值变动收益）扣除相关费用和信用减值损失后的余额，本期利润为本期已实现收益加上本期公允价值变动收益。

3、对期末可供分配利润，采用期末资产负债表中未分配利润与未分配利润中已实现部分的孰低数。

3.2 基金净值表现

3.2.1 基金份额净值增长率及其与同期业绩比较基准收益率的比较

阶段	份额净值增长率①	份额净值增长率标准差②	业绩比较基准收益率③	业绩比较基准收益率标准差④	①-③	②-④
过去一个月	19.85%	2.18%	19.45%	2.18%	0.40%	0.00%
过去三个月	20.59%	2.77%	19.87%	2.78%	0.72%	-0.01%
过去六个月	-0.91%	2.52%	-1.60%	2.53%	0.69%	-0.01%
过去一年	25.00%	2.54%	23.97%	2.55%	1.03%	-0.01%
自基金合同生效起至今	69.20%	2.46%	79.63%	2.49%	-10.43%	-0.03%

3.2.2 自基金合同生效以来基金份额累计净值增长率变动及其与同期业绩比较基准收益率变动的比较

光伏ETF累计净值增长率与同期业绩比较基准收益率的历史走势对比图

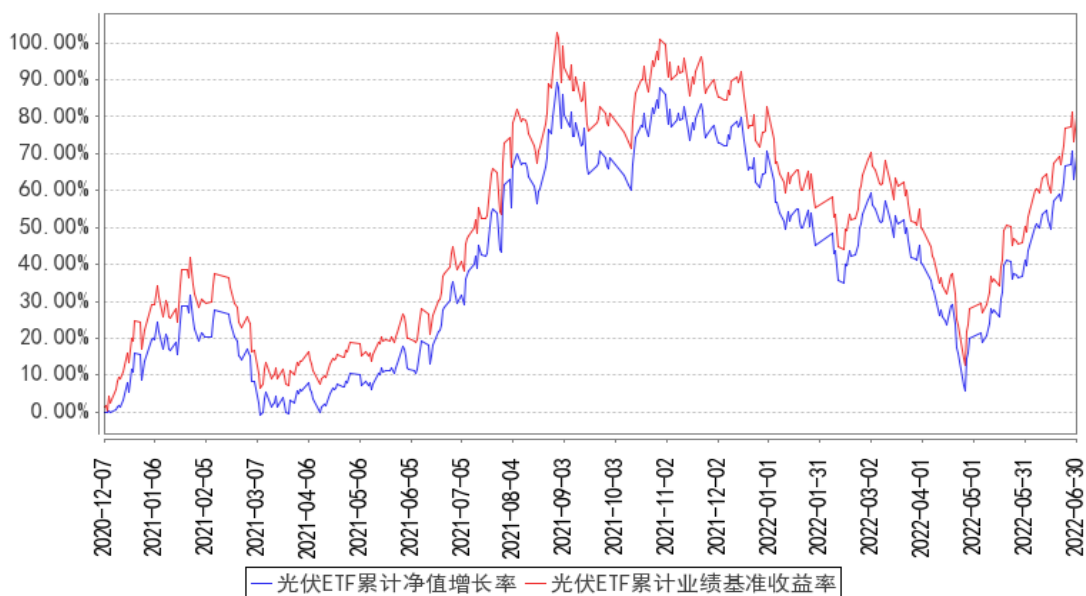

注：图示日期为2020年12月7日至2022年6月30日。

§ 4 管理人报告

4.1 基金管理人及基金经理情况

4.1.1 基金管理人及其管理基金的经验

本基金管理人为华泰柏瑞基金管理有限公司。华泰柏瑞基金管理有限公司是经中国证监会批准，于 2004 年 11 月 18 日成立的合资基金管理公司，注册资本为 2 亿元人民币。目前的股东构成为华泰证券股份有限公司、柏瑞投资有限责任公司（原 AIGGIC）和苏州新区高新技术产业股份有限公司，出资比例分别为 49%、49%和 2%。目前公司旗下管理华泰柏瑞盛世中国混合型证券投资基金、华泰柏瑞金字塔稳本增利债券型证券投资基金、上证红利交易型开放式指数证券投资基金、华泰柏瑞积极成长混合型证券投资基金、华泰柏瑞价值增长混合型证券投资基金、华泰柏瑞货币市场证券投资基金、华泰柏瑞行业领先混合型证券投资基金、华泰柏瑞量化先行混合型证券投资基金、华泰柏瑞亚洲领导企业混合型证券投资基金、上证中小盘交易型开放式指数证券投资基金、华泰柏瑞上证中小盘交易型开放式指数证券投资基金联接基金、华泰柏瑞信用增利债券型证券投资基金、华泰柏瑞沪深 300 交易型开放式指数证券投资基金、华泰柏瑞沪深 300 交易型开放式指数证券投资基金联接基金、华泰柏瑞稳健收益债券型证券投资基金、华泰柏瑞量化增强混合型证券投资基金、华泰柏瑞丰盛纯债债券型证券投资基金、华泰柏瑞季季红债券型证券投资基金、华泰柏瑞创新升级混合型证券投资基金、华泰柏瑞量化优选灵活配置混合型证券投资基金、华泰柏瑞创新动力灵活配置混合型证券投资基金、华泰柏瑞量化驱动灵活配置混合型证券投资基金、华泰柏瑞积极优选股票型证券投资基金、华泰柏瑞新利灵活配置混合型证券投资基金、华泰柏瑞中证 500 交易型开放式指数证券投资基金、华泰柏瑞中证 500 交易型开放式指数证券投资基金联接基金、华泰柏瑞消费成长灵活配置混合型证券投资基金、华泰柏瑞量化智慧灵活配置混合型证券投资基金、华泰柏瑞健康生活灵活配置混合型证券投资基金、华泰柏瑞量化绝对收益策略定期开放混合型发起式证券投资基金、华泰柏瑞交易型货币市场基金、华泰柏瑞激励动力灵活配置混合型证券投资基金、华泰柏瑞精选回报灵活配置混合型证券投资基金、华泰柏瑞量化对冲稳健收益定期开放混合型发起式证券投资基金、华泰柏瑞天添宝货币市场基金、华泰柏瑞多策略灵活配置混合型证券投资基金、华泰柏瑞新经济沪港深灵活配置混合型证券投资基金、华泰柏瑞鼎利灵活配置混合型证券投资基金、华泰柏瑞亨利灵活配置混合型证券投资基金、华泰柏瑞量化创优灵活配置混合型证券投资基金、华泰柏瑞生物医药灵活配置混合型证券投资基金、华泰柏瑞富利灵活配置混合型证券投资基金、华泰柏瑞量化阿尔法灵活配置混合型证券投资基金、华泰柏瑞港股通量化灵活配置混合型证券投资基金、华泰柏瑞战略新兴产业混合型证券投资基金、华泰柏瑞新金融地产灵活配置混合型证券投资基金、华泰柏瑞 MSCI 中国 A 股国际通交易型开放式指数基金、华

泰柏瑞医疗健康混合型证券投资基金、华泰柏瑞 MSCI 中国 A 股国际通指数基金联接基金、华泰柏瑞中证红利低波动交易型开放式指数证券投资基金、华泰柏瑞量化明选混合型证券投资基金、华泰柏瑞基本面智选混合型证券投资基金、华泰柏瑞中证红利低波动交易型开放式指数证券投资基金联接基金、华泰柏瑞锦泰一年定期开放债券型证券投资基金、华泰柏瑞中证科技 100 交易型开放式指数证券投资基金、华泰柏瑞益通三个月定期开放债券型发起式证券投资基金、华泰柏瑞研究精选混合型证券投资基金、华泰柏瑞景气回报一年持有期混合型证券投资基金、华泰柏瑞锦兴 39 个月定期开放债券型证券投资基金、华泰柏瑞锦瑞债券型证券投资基金、华泰柏瑞益商一年定期开放债券型发起式证券投资基金、华泰柏瑞中证科技 100 交易型开放式指数证券投资基金联接基金、华泰柏瑞质量成长混合型证券投资基金、华泰柏瑞行业精选混合型证券投资基金、华泰柏瑞鸿利中短债债券型证券投资基金、华泰柏瑞景气优选混合型证券投资基金、华泰柏瑞品质优选混合型证券投资基金、华泰柏瑞景利混合型证券投资基金、华泰柏瑞优势领航混合型证券投资基金、华泰柏瑞上证科创板 50 成份交易型开放式指数证券投资基金、华泰柏瑞锦乾债券型证券投资基金、华泰柏瑞量化创盈混合型证券投资基金、华泰柏瑞成长智选混合型证券投资基金、华泰柏瑞中证光伏产业交易型开放式指数证券投资基金、华泰柏瑞量化创享混合型证券投资基金、华泰柏瑞中证港股通 50 交易型开放式指数证券投资基金、华泰柏瑞质量领先混合型证券投资基金、华泰柏瑞中证沪港深互联网交易型开放式指数证券投资基金、华泰柏瑞中证智能汽车主题交易型开放式指数证券投资基金、华泰柏瑞中证动漫游戏交易型开放式指数证券投资基金、华泰柏瑞中证稀土产业交易型开放式指数证券投资基金、华泰柏瑞品质成长混合型证券投资基金、华泰柏瑞上证科创板 50 成份交易型开放式指数证券投资基金联接基金、华泰柏瑞中证 1000 交易型开放式指数证券投资基金、华泰柏瑞质量精选混合型证券投资基金、华泰柏瑞中证物联网主题交易型开放式指数证券投资基金、华泰柏瑞港股通时代机遇混合型证券投资基金、华泰柏瑞南方东英恒生科技指数交易型开放式指数证券投资基金、华泰柏瑞行业严选混合型证券投资基金、华泰柏瑞中证企业核心竞争力 50 交易型开放式指数证券投资基金、华泰柏瑞中证沪港深创新药产业交易型开放式指数证券投资基金、华泰柏瑞远见智选混合型证券投资基金、华泰柏瑞中证全指医疗保健设备与服务交易型开放式指数证券投资基金、华泰柏瑞中证光伏产业交易型开放式指数证券投资基金联接基金、华泰柏瑞恒利混合型证券投资基金、华泰柏瑞景气成长混合型证券投资基金、华泰柏瑞创业板科技交易型开放式指数证券投资基金、华泰柏瑞中证港股通 50 交易型开放式指数证券投资基金发起式联接基金、华泰柏瑞锦元债券型证券投资基金、华泰柏瑞上证红利交易型开放式指数证券投资基金联接基金、华泰柏瑞中证沪港深品牌消费 50 交易型开放式指数证券投资基金、华泰柏瑞中证 500 增强策略交易型开放式指数证券投资基金、华泰柏瑞中证稀土产业交易型开放式

指数证券投资基金发起式联接基金、华泰柏瑞景气汇选三年持有期混合型证券投资基金、华泰柏瑞中证沪港深云计算产业交易型开放式指数证券投资基金、华泰柏瑞中证港股通科技交易型开放式指数证券投资基金、华泰柏瑞聚优智选一年持有期混合型证券投资基金、华泰柏瑞匠心汇选混合型证券投资基金、华泰柏瑞鸿益 30 天滚动持有短债债券型证券投资基金、华泰柏瑞中证港股通高股息投资交易型开放式指数证券投资基金 (QDII)、华泰柏瑞恒悦混合型证券投资基金、华泰柏瑞中证全指电力公用事业交易型开放式指数证券投资基金、华泰柏瑞中证 500 指数增强型证券投资基金、华泰柏瑞鸿裕 90 天滚动持有短债债券型证券投资基金、华泰柏瑞恒泽混合型证券投资基金、华泰柏瑞中证同业存单 AAA 指数 7 天持有期证券投资基金、华泰柏瑞匠心臻选混合型证券投资基金。截至 2022 年 6 月 30 日，公司基金管理规模为 2750.48 亿元。

4.1.2 基金经理（或基金经理小组）及基金经理助理简介

姓名	职务	任本基金的基金经理（助理）期限		证券从业年限	说明
		任职日期	离任日期		
李茜	本基金的基金经理	2020 年 12 月 7 日	-	7 年	曾任职于上海市虹口区金融服务局。2015 年 3 月加入华泰柏瑞基金管理有限公司，历任指数投资部助理研究员、研究员。2019 年 11 月起任上证红利交易型开放式指数证券投资基金、上证中小盘交易型开放式指数证券投资基金、华泰柏瑞上证中小盘交易型开放式指数证券投资基金联接基金的基金经理。2020 年 12 月起任华泰柏瑞中证光伏产业交易型开放式指数证券投资基金、华泰柏瑞中证港股通 50 交易型开放式指数证券投资基金的基金经理。2021 年 1 月起任华泰柏瑞中证沪港深互联网交易型开放式指数证券投资基金的基金经理。2021 年 2 月起任华泰柏瑞中证智能汽车主题交易型开放式指数证券投资基金、华泰柏瑞中证动漫游戏交易型开放式指数证券投资基金、华泰柏瑞中证稀土产业交易型开放式指数证券投资基金的基金经理。2021 年 3 月起任华泰柏瑞中证 1000 交易型开放式指数证券投资基金和华泰柏瑞中证物联网主题交易型开放式指数证券投资基金的基金经理。2021 年 9 月起任华泰柏瑞中证港股通 50 交易型开放式指数证券投资基金发起式联接基金的基金经理。2021 年 11 月起任华泰柏瑞上证红利交易型开放式指数证券投资基金联接基金的基金经理。2022 年 1 月起任华泰柏瑞中证沪

					港深云计算产业交易型开放式指数证券投资基金的基金经理。2022 年 4 月起任华泰柏瑞中证港股通高股息投资交易型开放式指数证券投资基金（QDII）的基金经理。
李沐阳	本基金的基金经理	2021 年 1 月 5 日	-	4 年	美国哥伦比亚大学应用统计学硕士。2017 年 8 月加入华泰柏瑞基金管理有限公司，历任指数投资部助理研究员、研究员、基金经理助理。2021 年 1 月起任华泰柏瑞中证光伏产业交易型开放式指数证券投资基金的基金经理。2021 年 3 月起任华泰柏瑞中证动漫游戏交易型开放式指数证券投资基金、华泰柏瑞中证沪港深互联网交易型开放式指数证券投资基金的基金经理。2021 年 8 月起任华泰柏瑞中证光伏产业交易型开放式指数证券投资基金联接基金的基金经理。2022 年 4 月起任华泰柏瑞中证全指电力公用事业交易型开放式指数证券投资基金的基金经理。

注：证券从业的含义遵从行业协会《证券业从业人员资格管理办法》的相关规定。任职日期和离任日期指基金管理公司作出决定之日。

4.1.3 期末兼任私募资产管理计划投资经理的基金经理同时管理的产品情况

注：无。

4.2 管理人对报告期内本基金运作合规守信情况的说明

本报告期内，本基金管理人严格遵守《中华人民共和国证券法》、《中华人民共和国证券投资基金法》、《公开募集证券投资基金运作管理办法》及其他相关法律、法规的规定以及本基金的《基金合同》的约定，在严格控制风险的基础上，忠实履行基金管理职责，为基金份额持有人谋求最大利益。在本报告期内，基金投资管理符合有关法律、法规的规定及基金合同的约定，不存在损害基金份额持有人利益的行为。

4.3 管理人对报告期内公平交易情况的专项说明

4.3.1 公平交易制度的执行情况

本报告期内，公司将投资管理职能和交易执行职能完全隔离，实行集中交易制度，由交易部为公募基金、专户理财和海外投资等业务统一交易服务，为公平交易的实施提供了较好的保障。

目前公司公募基金经理有兼任私募资产管理计划投资经理的情况，兼任业务遵照相关法律法规要求进行，同时遵守公司公平交易制度。公司机构设置合理，公平交易的相关管理制度健全，投资决策流程完善，各项制度执行情况良好。交易价差分析表明公司旗下各基金均得到了公平对待，不存在非公平交易和利益输送的行为。经过对不同基金之间交易相同证券时的同向交易价差

进行分析发现，报告期内基金之间的买卖交易价差总体上处于正常的合理水平。

4.3.2 异常交易行为的专项说明

本基金管理人根据《异常交易监控与管理办法》对投资交易过程中可能发生的异常交易行为进行监督和管理。投资部负责对异常交易行为进行事前识别和检查，交易部负责对异常交易行为的事中监督和控制，风险管理部及异常交易评估小组负责异常交易行为的事后审查和评估。本报告期内，该制度执行情况良好，无论在二级市场还是在大宗交易或者一级市场申购等交易中，均没有发现影响证券价格或者严重误导其他投资者等异常交易行为。

本报告期本基金与公司所管理的其他投资组合没有参与交易所公开竞价单边交易量超过该证券当日成交量 5% 的同日反向交易。

4.4 管理人对报告期内基金的投资策略和业绩表现的说明

4.4.1 报告期内基金投资策略和运作分析

本期产品所跟踪的光伏产业指数涨跌幅为-1.60%，本产品涨跌幅为-0.91%。

一季度，产业链景气度向好，但市场风险偏好受到多重因素影响，指数整体走出一个“n”型。一月份，能耗双控影响下火电机组的重启叠加美联储加息预期上行，光伏板块开始杀估值。二月份，光伏企稳反弹，主要是因为下游排产情况非常好，海外市场需求非常旺盛。三月份，经济数据叠加新冠疫情影响，诸多风险因素集中释放，板块下探磨底。

二季度，市场在经历恐慌性下跌以后强势反弹，指数整体走出一个“√”型。四月份，疫情再起叠加美国组件光伏关税调查重启，板块继续下探至 4 月 26 日。五月份，市场杠杆底出现，板块景气度大幅提升。六月份，板块在海外需求的刺激下继续上行，风光大基地二期规划推出继续打开需求空间。报告期内，本基金累计跟踪偏离为 0.690%，日均绝对跟踪偏离度为 0.016%，期间日跟踪误差为 0.028%，较好地实现了本基金的投资目标。

4.4.2 报告期内基金的业绩表现

截至本报告期末本基金份额净值为 1.6920 元；本报告期基金份额净值增长率为-0.91%，业绩比较基准收益率为-1.60%。

4.5 管理人对宏观经济、证券市场及行业走势的简要展望

光伏的唯一核心就是需求，在全球光伏需求大爆发的背景下，即便硅料价格已经接近 300 元每公斤，市场也并没有太大反映。

2022 年是光伏需求大爆发的一年，在俄乌冲突的催化因素的影响下我们看到全球对化石能源的信心进一步减少，电力价格持续上涨，中美欧对于新能源的宏观支持力度都在大力加强。

从终端的角度上看，我们把需求分成三部分，一是海外需求，二是国内分布式，三是国内的

风光大基地，海外需求方面欧洲的需求今年是翻倍增长的，美国也暂停了关税；国内分布式在整县推进政策的作用下继续高歌猛进；国内的集中式光伏电站最近也表示可以接受 2 块钱每瓦的组件了。

下半年硅料的量将会逐步的释放，全年硅料产量大概在 90 万吨左右，对应到组件就 300GW 左右，对应全球装机需求能满足 250GW 左右，整体上来说能保持一个紧平衡的状态。

本基金将继续严格遵守跟踪偏离最小化的被动投资策略，从而为基金投资人谋求与标的指数基本一致的投资回报。

4.6 管理人对报告期内基金估值程序等事项的说明

本报告期内，基金管理人严格执行基金估值控制流程，定期评估估值技术的合理性，每日将估值结果报托管银行复核后对外披露。参与估值流程的人员包括负责运营的副总经理以及投资研究、风险控制和基金事务部门负责人，基金经理不参与估值流程。参与人员的相关工作经历均在五年以上。参与各方之间不存在任何重大利益冲突。已采用的估值技术相关参数或定价服务均来自独立第三方。

4.7 管理人对报告期内基金利润分配情况的说明

根据基金合同的规定，当基金累计报酬率超过标的指数同期累计报酬率达到 1% 以上，可进行收益分配；在符合有关基金收益分配条件的前提下，本基金收益每年最多分配 4 次，每次基金收益分配数额由基金管理人根据实际情况确定。本报告期内，本基金未进行利润分配。

4.8 报告期内管理人对本基金持有人数或基金资产净值预警情形的说明

无。

§ 5 托管人报告

5.1 报告期内本基金托管人遵规守信情况声明

本报告期内，中国银行股份有限公司（以下称“本托管人”）在华泰柏瑞中证光伏产业交易型开放式指数证券投资基金（以下称“本基金”）的托管过程中，严格遵守《证券投资基金法》及其他有关法律法规、基金合同和托管协议的有关规定，不存在损害基金份额持有人利益的行为，完全尽职尽责地履行了应尽的义务。

5.2 托管人对报告期内本基金投资运作遵规守信、净值计算、利润分配等情况的说明

本报告期内，本托管人根据《证券投资基金法》及其他有关法律法规、基金合同和托管协议的规定，对本基金管理人的投资运作进行了必要的监督，对基金资产净值的计算、基金份额申购赎回价格的计算以及基金费用开支等方面进行了认真地复核，未发现本基金管理人存在损害基金

份额持有人利益的行为。

5.3 托管人对本中期报告中财务信息等内容的真实、准确和完整发表意见

本报告中的财务指标、净值表现、收益分配情况、财务会计报告（注：财务会计报告中的“金融工具风险及管理”部分未在托管人复核范围内）、投资组合报告等数据真实、准确和完整。

§ 6 半年度财务会计报告（未经审计）

6.1 资产负债表

会计主体：华泰柏瑞中证光伏产业交易型开放式指数证券投资基金

报告截止日：2022 年 6 月 30 日

单位：人民币元

资产	附注号	本期末 2022 年 6 月 30 日	上年度末 2021 年 12 月 31 日
资产：			
银行存款	6.4.7.1	83,635,732.30	61,549,486.46
结算备付金		14,787,805.81	30,088,466.52
存出保证金		3,484,556.42	5,467,472.54
交易性金融资产	6.4.7.2	16,177,091,326.35	14,082,282,525.20
其中：股票投资		16,170,186,027.63	14,082,282,525.20
基金投资		-	-
债券投资		6,905,298.72	-
资产支持证券投资		-	-
贵金属投资		-	-
其他投资		-	-
衍生金融资产	6.4.7.3	-	-
买入返售金融资产	6.4.7.4	-	-
债权投资	6.4.7.5	-	-
其中：债券投资		-	-
资产支持证券投资		-	-
其他投资		-	-
其他债权投资	6.4.7.6	-	-
其他权益工具投资	6.4.7.7	-	-
应收清算款		46,034,977.48	54,224,246.89
应收股利		589,475.38	-
应收申购款		-	-
递延所得税资产		-	-
其他资产	6.4.7.8	182,082.23	304,991.40
资产总计		16,325,805,955.97	14,233,917,189.01
负债和净资产	附注号	本期末 2022 年 6 月 30 日	上年度末 2021 年 12 月 31 日
负债：			

短期借款		-	-
交易性金融负债		313,807.98	792,041.06
衍生金融负债	6.4.7.3	-	-
卖出回购金融资产款		-	-
应付清算款		-	3,772,710.20
应付赎回款		-	-
应付管理人报酬		6,625,621.44	6,303,640.95
应付托管费		1,325,124.31	1,260,728.19
应付销售服务费		-	-
应付投资顾问费		-	-
应交税费		79.93	0.53
应付利润		-	-
递延所得税负债		-	-
其他负债	6.4.7.9	90,745,332.41	85,466,012.85
负债合计		99,009,966.07	97,595,133.78
净资产：			
实收基金	6.4.7.10	9,590,494,000.00	8,278,494,000.00
其他综合收益	6.4.7.11	-	-
未分配利润	6.4.7.12	6,636,301,989.90	5,857,828,055.23
净资产合计		16,226,795,989.90	14,136,322,055.23
负债和净资产总计		16,325,805,955.97	14,233,917,189.01

注：报告截止日 2022 年 6 月 30 日，基金份额净值 1.6920 元，基金份额总额 9,590,494,000.00 份。

6.2 利润表

会计主体：华泰柏瑞中证光伏产业交易型开放式指数证券投资基金

本报告期：2022 年 1 月 1 日至 2022 年 6 月 30 日

单位：人民币元

项目	附注号	本期	上年度可比期间
		2022 年 1 月 1 日至 2022 年 6 月 30 日	2021 年 1 月 1 日至 2021 年 6 月 30 日
一、营业总收入		348,192,272.39	1,577,434,766.61
1. 利息收入		5,843,578.34	532,794.42
其中：存款利息收入	6.4.7.13	338,734.67	481,577.34
债券利息收入		-	5,342.94
资产支持证券利息收入		-	-
买入返售金融资产收入		-	-
证券出借利息收入		5,504,843.67	45,874.14
其他利息收入		-	-
2. 投资收益（损失以“-”		-766,404,109.91	746,774,967.52

填列)			
其中：股票投资收益	6.4.7.14	-875,243,301.15	713,628,165.93
基金投资收益		-	-
债券投资收益	6.4.7.15	12,695,236.63	787,571.17
资产支持证券投资 收益	6.4.7.16	-	-
贵金属投资收益	6.4.7.17	-	-
衍生工具收益	6.4.7.18	-	-
股利收益	6.4.7.19	96,143,954.61	32,359,230.42
以摊余成本计量的 金融资产终止确认产生的 收益		-	-
其他投资收益		-	-
3. 公允价值变动收益(损失 以“-”号填列)	6.4.7.20	1,097,119,495.31	784,558,663.29
4. 汇兑收益(损失以“-” 号填列)		-	-
5. 其他收入(损失以“-” 号填列)	6.4.7.21	11,633,308.65	45,568,341.38
减：二、营业总支出		44,395,772.96	63,548,628.57
1. 管理人报酬	6.4.10.2.1	35,048,806.40	24,459,262.96
2. 托管费	6.4.10.2.2	7,009,761.30	4,891,852.59
3. 销售服务费	6.4.10.2.3	-	-
4. 投资顾问费		-	-
5. 利息支出		-	-
其中：卖出回购金融资产支 出		-	-
6. 信用减值损失	6.4.7.22	-	-
7. 税金及附加		65.72	19.20
8. 其他费用	6.4.7.23	2,337,139.54	34,197,493.82
三、利润总额(亏损总额以 “-”号填列)		303,796,499.43	1,513,886,138.04
减：所得税费用		-	-
四、净利润(净亏损以“-” 号填列)		303,796,499.43	1,513,886,138.04
五、其他综合收益的税后净 额		-	-
六、综合收益总额		303,796,499.43	1,513,886,138.04

6.3 净资产(基金净值)变动表

会计主体：华泰柏瑞中证光伏产业交易型开放式指数证券投资基金

本报告期：2022年1月1日至2022年6月30日

单位：人民币元

项目	本期 2022年1月1日至2022年6月30日			
	实收基金	其他综合收益	未分配利润	净资产合计
一、上期期末净资产(基金净值)	8,278,494,000.00	-	5,857,828,055.23	14,136,322,055.23
加:会计政策变更	-	-	-	-
前期差错更正	-	-	-	-
其他	-	-	-	-
二、本期期初净资产(基金净值)	8,278,494,000.00	-	5,857,828,055.23	14,136,322,055.23
三、本期增减变动额(减少以“-”号填列)	1,312,000,000.00	-	778,473,934.67	2,090,473,934.67
(一)、综合收益总额	-	-	303,796,499.43	303,796,499.43
(二)、本期基金份额交易产生的基金净值变动数(净值减少以“-”号填列)	1,312,000,000.00	-	474,677,435.24	1,786,677,435.24
其中:1.基金申购款	10,431,000,000.00	-	4,567,501,402.75	14,998,501,402.75
2.基金赎回款	-9,119,000,000.00	-	-4,092,823,967.51	-13,211,823,967.51

(三)、 本期向 基金份额 持有人分 配利润产 生的基金 净值变动 (净值减少 以“-” 号填列)	-	-	-	-
(四)、 其他综合 收益结转 留存收益	-	-	-	-
四、本期 期末净 资产(基 金净值)	9,590,494,000.00	-	6,636,301,989.90	16,226,795,989.90
项目	上年度可比期间 2021年1月1日至2021年6月30日			
	实收基金	其他综合收益	未分配利润	净资产合计
一、上期 期末净 资产(基 金净值)	8,512,494,000.00	-	1,163,119,368.18	9,675,613,368.18
加:会计 政策变 更	-	-	-	-
前期差 错更正	-	-	-	-
其他	-	-	-	-
二、本期 期初净 资产(基 金净值)	8,512,494,000.00	-	1,163,119,368.18	9,675,613,368.18
三、本期 增减变 动额(减 少以“-” 号填列)	-3,088,000,000.00	-	754,805,699.06	-2,333,194,300.94

(一)、综合收益总额	-	-	1,513,886,138.04	1,513,886,138.04
(二)、本期基金份额交易产生的基金净值变动数(净值减少以“-”号填列)	-3,088,000,000.00	-	-759,080,438.98	-3,847,080,438.98
其中:1.基金申购款	14,664,000,000.00	-	2,378,196,958.92	17,042,196,958.92
2.基金赎回款	-17,752,000,000.00	-	-3,137,277,397.90	-20,889,277,397.90
(三)、本期向基金份额持有人分配利润产生的基金净值变动(净值减少以“-”号填列)	-	-	-	-
(四)、其他综合收益结转留存收益	-	-	-	-
四、本期末净资产(基金净值)	5,424,494,000.00	-	1,917,925,067.24	7,342,419,067.24

报表附注为财务报表的组成部分。

本报告 6.1 至 6.4 财务报表由下列负责人签署：

韩勇

基金管理人负责人

房伟力

主管会计工作负责人

赵景云

会计机构负责人

6.4 报表附注

6.4.1 基金基本情况

华泰柏瑞中证光伏产业交易型开放式指数证券投资基金(以下简称“本基金”)经中国证券监督管理委员会(以下简称“中国证监会”)证监许可[2020]3012号《关于准予华泰柏瑞中证光伏产业交易型开放式指数证券投资基金注册的批复》核准,由华泰柏瑞基金管理有限公司依照《中华人民共和国证券投资基金法》和《华泰柏瑞中证光伏产业交易型开放式指数证券投资基金基金合同》负责公开募集。本基金为交易型开放式,存续期限不定,首次设立募集不包括认购资金利息共募集人民币1,718,494,000.00元(含募集股票市值),业经普华永道中天会计师事务所有限公司普华永道中天验字(2020)第1048号验资报告予以验证。经向中国证监会备案,《华泰柏瑞中证光伏产业交易型开放式指数证券投资基金基金合同》于2020年12月7日正式生效,基金合同生效日的基金份额总额为1,718,494,000.00份基金份额,无认购资金利息折合基金份额。本基金的基金管理人为华泰柏瑞基金管理有限公司,基金托管人为中国银行股份有限公司。

经上海证券交易所(以下简称“上交所”)自律监管决定书[2020]409号文审核同意,本基金1,718,494,000.00份基金份额于2020年12月18日在上交所挂牌交易。

根据《中华人民共和国证券投资基金法》和《华泰柏瑞中证光伏产业交易型开放式指数证券投资基金基金合同》的有关规定,本基金以标的指数成份股、备选成份股为主要投资对象。此外,为更好地实现投资目标,本基金可少量投资于部分非成份股(包括中小板、创业板以及其他经中国证监会核准或注册发行的股票)、债券(包括国债、地方政府债、金融债、企业债、公司债、次级债、可转换债券(含分离交易可转债)、可交换债券、央行票据、短期融资券、超短期融资券、中期票据等)、资产支持证券、债券回购、银行存款、货币市场工具、股指期货以及法律法规或中国证监会允许基金投资的其他金融工具(但须符合中国证监会相关规定)。本基金可根据法律法规的规定参与融资及转融通证券出借业务。基金的投资组合比例为:投资于标的指数成份股和备选成份股的比例不得低于基金资产净值的90%,且不低于非现金基金资产的80%;每个交易日日终在扣除股指期货合约需缴纳的交易保证金后,本基金应当保持不低于交易保证金一倍的现金,其中现金不包括结算备付金、存出保证金和应收申购款等;本基金参与融资业务时,在任何交易日日终,持有的融资买入股票与其他有价证券市值之和,不得超过基金资产净值的95%。本基金力争日均跟踪偏离度控制在0.2%以内,年化跟踪误差控制在2%以内。本基金的业绩比较基准为中证光伏产

业指数收益率。

本财务报表由本基金管理人华泰柏瑞基金管理有限公司于 2022 年 8 月 30 日批准报出。

6.4.2 会计报表的编制基础

本基金的财务报表按照财政部于 2006 年 2 月 15 日及以后期间颁布的《企业会计准则—基本准则》、各项具体会计准则及相关规定(以下合称“企业会计准则”)、中国证监会颁布的《证券投资基金信息披露 XBRL 模板第 3 号<年度报告和中期报告>》、中国证券投资基金业协会(以下简称“中国基金业协会”)颁布的《证券投资基金会计核算业务指引》、《华泰柏瑞中证光伏产业交易型开放式指数证券投资基金基金合同》和在财务报表附注 6.4.4 所列示的中国证监会、中国基金业协会发布的有关规定及允许的基金行业实务操作编制。

本财务报表以持续经营为基础编制。

6.4.3 遵循企业会计准则及其他有关规定的声明

本基金 2022 年 1 月 1 日至 2022 年 6 月 30 日止期间财务报表符合企业会计准则的要求,真实完整地反映了本基金 2022 年 6 月 30 日的财务状况以及 2022 年 1 月 1 日至 2022 年 6 月 30 日止期间的经营成果和基金净值变动情况等有关信息。

6.4.4 本报告期所采用的会计政策、会计估计与最近一期年度报告相一致的说明

除 6.4.5 的会计政策变更外,其他项目与上年度一致。

6.4.5 会计政策和会计估计变更以及差错更正的说明

6.4.5.1 会计政策变更的说明

财政部于 2017 年颁布了修订后的《企业会计准则第 22 号——金融工具确认和计量》、《企业会计准则第 23 号——金融资产转移》、《企业会计准则第 24 号——套期会计》及《企业会计准则第 37 号——金融工具列报》(以下合称“新金融工具准则”),财政部、中国银行保险监督管理委员会于 2020 年 12 月 30 日发布了《关于进一步贯彻落实新金融工具相关会计准则的通知》,公募证券投资基金自 2022 年 1 月 1 日起执行新金融工具准则。此外,中国证监会于 2022 年颁布了修订后的《证券投资基金信息披露 XBRL 模板第 3 号<年度报告和中期报告>》,本基金的基金管理人已采用上述准则及通知编制本基金财务报表,对本基金财务报表的影响列示如下:

(a) 金融工具

新金融工具准则改变了金融资产的分类和计量方式,将金融工具分类为以摊余成本计量的金融资产、以公允价值计量且其变动计入其他综合收益的金融资产及以公允价值计量且其变动计入当期损益的金融资产。本基金考虑自身业务模式,以及金融资产的合同现金流特征进行上述分类。于 2021 年 12 月 31 日及 2022 年 1 月 1 日,本基金均没有指定为以公允价值计量且其变动计入当

期损益的金融资产。

新金融工具准则要求对于以摊余成本计量的金融资产，以预期信用损失为基础确认损失准备。本基金考虑有关过去事项、当前状况以及对未来经济状况的预测等合理且有依据的信息，以发生违约的风险为权重，计算合同应收的现金流量与预期能收到的现金流量之间差额的现值的概率加权金额，确认预期信用损失。金融资产减值计量方式的变更对于本基金的影响不重大。

根据新金融工具准则的相关规定，本基金对于首次执行该准则的累积影响数调整 2022 年年初留存收益以及财务报表其他相关项目金额，2021 年度的比较财务报表未重列。

(i) 于 2022 年 1 月 1 日，本财务报表中金融资产和金融负债按照原金融工具准则和新金融工具准则的规定进行分类和计量的结果如下：

原金融工具准则下以摊余成本计量的金融资产为银行存款、结算备付金、存出保证金、应收利息和应收证券清算款，金额分别为 61,549,486.46 元、30,088,466.52 元、5,467,472.54 元、304,991.40 元和 54,224,246.89 元。新金融工具准则下以摊余成本计量的金融资产为银行存款、结算备付金、存出保证金、其他资产-应收利息和应收清算款，金额分别为 61,555,847.07 元、30,103,354.29 元、5,470,178.87 元、281,036.69 元和 54,224,246.89 元。

原金融工具准则下以公允价值计量且其变动计入当期损益计量的金融资产为交易性金融资产，金额为 14,082,282,525.20 元。新金融工具准则下以公允价值计量且其变动计入当期损益计量的金融资产为交易性金融资产，金额为 14,082,282,525.20 元。

原金融工具准则下以摊余成本计量的金融负债为应付证券清算款、应付管理人报酬、应付托管费、应付交易费用和其他负债-其他应付款，金额分别为 3,772,710.20 元、6,303,640.95 元、1,260,728.19 元、11,932,637.38 元和 73,272,883.67 元。新金融工具准则下以摊余成本计量的金融负债为应付清算款、应付管理人报酬、应付托管费、其他负债-应付交易费用和其他负债-其他应付款，金额分别为 3,772,710.20 元、6,303,640.95 元、1,260,728.19 元、11,932,637.38 元和 73,272,883.67 元。

原金融工具准则下以公允价值计量且其变动计入当期损益计量的金融负债为交易性金融负债，金额为 792,041.06 元。新金融工具准则下以公允价值计量且其变动计入当期损益计量的金融负债为交易性金融负债，金额为 792,041.06 元。

i) 于 2021 年 12 月 31 日，“银行存款”、“结算备付金”、“存出保证金”、“交易性金融资产”、“买入返售金融资产”、“卖出回购金融资产款”等对应的应计利息余额均列示在“应收利息”或“应付利息”科目中。于 2022 年 1 月 1 日，根据新金融工具准则下的计量类别，将上述应计利息分别转入“银行存款”、“结算备付金”、“存出保证金”、“交易性金融资产”、

“买入返售金融资产”、“卖出回购金融资产款”等科目项下列示，本基金无期初留存收益影响。

(b) 修订后的《证券投资基金信息披露 XBRL 模板第 3 号<年度报告和中期报告>》

根据中国证监会于 2022 年颁布的修订后的《证券投资基金信息披露 XBRL 模板第 3 号<年度报告和中期报告>》，本基金的基金管理人在编制本财务报表时调整了部分财务报表科目的列报和披露，这些调整未对本基金财务报表产生重大影响。

6.4.5.2 会计估计变更的说明

本基金本报告期未发生会计估计变更。

6.4.5.3 差错更正的说明

本基金在本报告期间无须说明的会计差错更正。

6.4.6 税项

根据财政部、国家税务总局财税[2002]128 号《关于开放式证券投资基金有关税收问题的通知》、财税[2008]1 号《关于企业所得税若干优惠政策的通知》、财税[2012]85 号《关于实施上市公司股息红利差别化个人所得税政策有关问题的通知》、财税[2015]101 号《关于上市公司股息红利差别化个人所得税政策有关问题的通知》、财税[2016]36 号《关于全面推开营业税改征增值税试点的通知》、财税[2016]46 号《关于进一步明确全面推开营改增试点金融业有关政策的通知》、财税[2016]70 号《关于金融机构同业往来等增值税政策的补充通知》、财税[2016]140 号《关于明确金融房地产开发教育辅助服务等增值税政策的通知》、财税[2017]2 号《关于资管产品增值税政策有关问题的补充通知》、财税[2017]56 号《关于资管产品增值税有关问题的通知》、财税[2017]90 号《关于租入固定资产进项税额抵扣等增值税政策的通知》及其他相关财税法规和实务操作，主要税项列示如下：

(1) 资管产品运营过程中发生的增值税应税行为，以资管产品管理人为增值税纳税人。资管产品管理人运营资管产品过程中发生的增值税应税行为，暂适用简易计税方法，按照 3% 的征收率缴纳增值税。

对证券投资基金管理人运用基金买卖股票、债券的转让收入免征增值税，对国债、地方政府债以及金融同业往来利息收入亦免征增值税。资管产品管理人运营资管产品提供的贷款服务，以产生的利息及利息性质的收入为销售额。

(2) 对基金从证券市场中取得的收入，包括买卖股票、债券的差价收入，股票的股息、红利收入，债券的利息收入及其他收入，暂不征收企业所得税。

(3) 对基金取得的企业债券利息收入，应由发行债券的企业在向基金支付利息时代扣代缴 20% 的个人所得税。对基金从上市公司取得的股息红利所得，持股期限在 1 个月以内(含 1 个月)

的，其股息红利所得全额计入应纳税所得额；持股期限在 1 个月以上至 1 年(含 1 年)的，暂减按 50%计入应纳税所得额；持股期限超过 1 年的，暂免征收个人所得税。对基金持有的上市公司限售股，解禁后取得的股息、红利收入，按照上述规定计算纳税，持股时间自解禁日起计算；解禁前取得的股息、红利收入继续暂减按 50%计入应纳税所得额。上述所得统一适用 20%的税率计征个人所得税。

(4) 基金卖出股票按 0.1%的税率缴纳股票交易印花税，买入股票不征收股票交易印花税。

(5) 本基金的城市维护建设税、教育费附加和地方教育附加等税费按照实际缴纳增值税额的适用比例计算缴纳。

6.4.7 重要财务报表项目的说明

6.4.7.1 银行存款

单位：人民币元

项目	本期末 2022 年 6 月 30 日
活期存款	83,635,732.30
等于：本金	83,626,267.75
加：应计利息	9,464.55
减：坏账准备	-
定期存款	-
等于：本金	-
加：应计利息	-
减：坏账准备	-
其中：存款期限 1 个月以内	-
存款期限 1-3 个月	-
存款期限 3 个月以上	-
其他存款	-
等于：本金	-
加：应计利息	-
减：坏账准备	-
合计	83,635,732.30

6.4.7.2 交易性金融资产

单位：人民币元

项目	本期末 2022 年 6 月 30 日			
	成本	应计利息	公允价值	公允价值变动
股票	14,475,329,730.04	-	16,170,186,027.63	1,694,856,297.59
贵金属投资-金交所黄金合约	-	-	-	-
债券 交易所市	6,904,800.00	498.72	6,905,298.72	-

	场				
	银行间市场	-	-	-	-
	合计	6,904,800.00	498.72	6,905,298.72	-
资产支持证券		-	-	-	-
基金		-	-	-	-
其他		-	-	-	-
合计		14,482,234,530.04	498.72	16,177,091,326.35	1,694,856,297.59

6.4.7.3 衍生金融资产/负债

6.4.7.3.1 衍生金融资产/负债期末余额

注：本基金本报告期末未持有衍生金融资产/负债。

6.4.7.3.2 期末基金持有的期货合约情况

注：本基金本报告期末未持有期货合约。

6.4.7.3.3 期末基金持有的黄金衍生品情况

注：本基金本报告期末未持有黄金衍生品。

6.4.7.4 买入返售金融资产

6.4.7.4.1 各项买入返售金融资产期末余额

注：本基金本报告期末未持有买入返售金融资产。

6.4.7.4.2 期末买断式逆回购交易中取得的债券

注：本基金本报告期末未持有从买断式逆回购交易中取得的债券。

6.4.7.4.3 按预期信用损失一般模型计提减值准备的说明

注：无。

6.4.7.5 债权投资

6.4.7.5.1 债权投资情况

注：本基金本报告期末未持有债权投资。

6.4.7.5.2 债权投资减值准备计提情况

注：本基金本报告期末未持有债权投资。

6.4.7.6 其他债权投资

6.4.7.6.1 其他债权投资情况

注：本基金本报告期末未持有其他债权投资。

6.4.7.6.2 其他债权投资减值准备计提情况

注：本基金本报告期末未持有其他债权投资。

6.4.7.7 其他权益工具投资

6.4.7.7.1 其他权益工具投资情况

注：本基金本报告期末未持有其他权益工具投资。

6.4.7.7.2 报告期末其他权益工具投资情况

注：本基金本报告期末未持有其他权益工具投资。

6.4.7.8 其他资产

单位：人民币元

项目	本期末 2022年6月30日
应收利息	-
其他应收款	106,465.99
待摊费用	75,616.24
合计	182,082.23

6.4.7.9 其他负债

单位：人民币元

项目	本期末 2022年6月30日
应付券商交易单元保证金	-
应付赎回费	-
应付证券出借违约金	-
应付交易费用	8,673,319.16
其中：交易所市场	8,673,319.16
银行间市场	-
应付利息	-
预提费用	149,423.53
应付指数使用费	2,102,928.38
应退退补款	79,819,661.34
合计	90,745,332.41

6.4.7.10 实收基金

金额单位：人民币元

项目	本期 2022年1月1日至2022年6月30日	
	基金份额（份）	账面金额
上年度末	8,278,494,000.00	8,278,494,000.00
本期申购	10,431,000,000.00	10,431,000,000.00
本期赎回（以“-”号填列）	-9,119,000,000.00	-9,119,000,000.00
基金拆分/份额折算前	-	-
基金拆分/份额折算调整	-	-
本期申购	-	-
本期赎回（以“-”号填列）	-	-

本期末	9,590,494,000.00	9,590,494,000.00
-----	------------------	------------------

注：投资者申购、赎回的基金份额需为最小申购赎回单位的整数倍。

6.4.7.11 其他综合收益

注：本基金本报告期末无其他综合收益。

6.4.7.12 未分配利润

单位：人民币元

项目	已实现部分	未实现部分	未分配利润合计
本期期初	4,092,732,491.03	1,765,095,564.20	5,857,828,055.23
本期利润	-793,322,995.88	1,097,119,495.31	303,796,499.43
本期基金份额交易产生的变动数	682,434,705.68	-207,757,270.44	474,677,435.24
其中：基金申购款	4,596,617,363.86	-29,115,961.11	4,567,501,402.75
基金赎回款	-3,914,182,658.18	-178,641,309.33	-4,092,823,967.51
本期已分配利润	-	-	-
本期末	3,981,844,200.83	2,654,457,789.07	6,636,301,989.90

6.4.7.13 存款利息收入

单位：人民币元

项目	本期 2022年1月1日至2022年6月30日
活期存款利息收入	134,438.32
定期存款利息收入	-
其他存款利息收入	-
结算备付金利息收入	164,941.88
其他	39,354.47
合计	338,734.67

6.4.7.14 股票投资收益

6.4.7.14.1 股票投资收益项目构成

单位：人民币元

项目	本期 2022年1月1日至2022年6月30日
股票投资收益——买卖股票差价收入	-448,135,544.45
股票投资收益——赎回差价收入	-427,107,756.70
股票投资收益——申购差价收入	-
股票投资收益——证券出借差价收入	-
合计	-875,243,301.15

6.4.7.14.2 股票投资收益——买卖股票差价收入

单位：人民币元

项目	本期
----	----

	2022年1月1日至2022年6月30日
卖出股票成交总额	7,409,717,045.74
减：卖出股票成本总额	7,834,408,952.12
减：交易费用	23,443,638.07
买卖股票差价收入	-448,135,544.45

6.4.7.14.3 股票投资收益——赎回差价收入

单位：人民币元

项目	本期
	2022年1月1日至2022年6月30日
赎回基金份额对价总额	13,211,823,967.51
减：现金支付赎回款总额	6,545,704,030.51
减：赎回股票成本总额	7,093,227,693.70
减：交易费用	-
赎回差价收入	-427,107,756.70

6.4.7.14.4 股票投资收益——申购差价收入

注：本基金本报告期内无股票投资收益——申购差价收入。

6.4.7.14.5 股票投资收益——证券出借差价收入

注：本基金本报告期内无股票投资收益——证券出借差价收入。

6.4.7.15 债券投资收益

6.4.7.15.1 债券投资收益项目构成

单位：人民币元

项目	本期
	2022年1月1日至2022年6月30日
债券投资收益——利息收入	18,254.93
债券投资收益——买卖债券（债转股及债券到期兑付）差价收入	12,676,981.70
债券投资收益——赎回差价收入	-
债券投资收益——申购差价收入	-
合计	12,695,236.63

6.4.7.15.2 债券投资收益——买卖债券差价收入

单位：人民币元

项目	本期
	2022年1月1日至2022年6月30日
卖出债券（债转股及债券到期兑付）成交总额	62,972,636.09
减：卖出债券（债转股及债券到期兑付）成本总额	50,277,100.00
减：应计利息总额	18,303.85
减：交易费用	250.54

买卖债券差价收入	12,676,981.70
----------	---------------

6.4.7.15.3 债券投资收益——赎回差价收入

注：本基金本报告期内无债券投资收益——赎回差价收入。

6.4.7.15.4 债券投资收益——申购差价收入

注：本基金本报告期内无债券投资收益——申购差价收入。

6.4.7.16 资产支持证券投资收益

6.4.7.16.1 资产支持证券投资收益项目构成

注：本基金本报告期内无资产支持证券投资收益。

6.4.7.16.2 资产支持证券投资收益——买卖资产支持证券差价收入

注：本基金本报告期内无资产支持证券投资收益——买卖资产支持证券差价收入。

6.4.7.16.3 资产支持证券投资收益——赎回差价收入

注：本基金本报告期内无资产支持证券投资收益——赎回差价收入。

6.4.7.16.4 资产支持证券投资收益——申购差价收入

注：本基金本报告期内无资产支持证券投资收益——申购差价收入。

6.4.7.17 贵金属投资收益

6.4.7.17.1 贵金属投资收益项目构成

注：本基金本报告期内无贵金属投资收益。

6.4.7.17.2 贵金属投资收益——买卖贵金属差价收入

注：本基金本报告期内无贵金属投资收益——买卖贵金属差价收入。

6.4.7.17.3 贵金属投资收益——赎回差价收入

注：本基金本报告期内无贵金属投资收益——赎回差价收入。

6.4.7.17.4 贵金属投资收益——申购差价收入

注：本基金本报告期内无贵金属投资收益——申购差价收入。

6.4.7.18 衍生工具收益

6.4.7.18.1 衍生工具收益——买卖权证差价收入

注：本基金本报告期内无衍生工具收益——买卖权证差价收入。

6.4.7.18.2 衍生工具收益——其他投资收益

注：本基金本报告期内无衍生工具收益——其他投资收益。

6.4.7.19 股利收益

单位：人民币元

项目	本期
----	----

	2022 年 1 月 1 日至 2022 年 6 月 30 日
股票投资产生的股利收益	96,143,954.61
其中：证券出借权益补偿收入	2,935,536.04
基金投资产生的股利收益	-
合计	96,143,954.61

6.4.7.20 公允价值变动收益

单位：人民币元

项目名称	本期
	2022 年 1 月 1 日至 2022 年 6 月 30 日
1. 交易性金融资产	1,097,119,495.31
股票投资	1,097,119,495.31
债券投资	-
资产支持证券投资	-
基金投资	-
贵金属投资	-
其他	-
2. 衍生工具	-
权证投资	-
3. 其他	-
减：应税金融商品公允价值变动产生的预估增值税	-
合计	1,097,119,495.31

6.4.7.21 其他收入

单位：人民币元

项目	本期
	2022 年 1 月 1 日至 2022 年 6 月 30 日
基金赎回费收入	-
替代损益	11,633,308.65
合计	11,633,308.65

注：替代损益是指投资者采用可以现金替代或退补现金替代方式申购(赎回)本基金时，补入(卖出)被替代股票的实际买入成本(实际卖出金额)与申购(赎回)确认日估值的差额或强制退款的被替代股票在强制退款计算日与申购(赎回)确认日估值的差额。

6.4.7.22 信用减值损失

注：本基金本报告期内无信用减值损失。

6.4.7.23 其他费用

单位：人民币元

项目	本期
	2022 年 1 月 1 日至 2022 年 6 月 30 日
审计费用	59,507.37

信息披露费	59,507.37
证券出借违约金	-
指数使用费	2,102,928.38
注册登记费	74,383.76
IOPV 计算发布费	9,916.99
银行划款手续费	30,895.67
合计	2,337,139.54

6.4.7.24 分部报告

本基金以内部组织结构、管理要求、内部报告制度为依据确定经营分部，以经营分部为基础确定报告分部并披露分部信息。

经营分部是指本基金内同时满足下列条件的组成部分：(1) 该组成部分能够在日常活动中产生收入、发生费用；(2) 本基金管理人能够定期评价该组成部分的经营成果，以决定向其配置资源、评价其业绩；(3) 本基金能够取得该组成部分的财务状况、经营成果和现金流量等有关会计信息。如果两个或多个经营分部具有相似的经济特征，并且满足一定条件的，则合并为一个经营分部。

本基金目前以一个单一的经营分部运作，不需要进行分部报告的披露。

6.4.8 或有事项、资产负债表日后事项的说明

6.4.8.1 或有事项

截至资产负债表日，本基金并无须作披露的或有事项。

6.4.8.2 资产负债表日后事项

截至财务报表报出日，本基金并无须作披露的资产负债表日后事项。

6.4.9 关联方关系

6.4.9.1 本报告期存在控制关系或其他重大利害关系的关联方发生变化的情况

本报告期内存在控制关系或其他重大利害关系的关联方未发生变化。

6.4.9.2 本报告期与基金发生关联交易的各关联方

关联方名称	与本基金的关系
华泰柏瑞基金管理有限公司（“华泰柏瑞基金”）	基金管理人、基金销售机构
中国银行股份有限公司（“中国银行”）	基金托管人
华泰证券股份有限公司（“华泰证券”）	基金管理人的股东、申购赎回代理券商、基金销售机构
华泰联合证券有限责任公司（“华泰联合证券”）	基金管理人的股东华泰证券的控股子公司

注：下述关联交易均在正常业务范围内按一般商业条款订立。

6.4.10 本报告期及上年度可比期间的关联方交易

6.4.10.1 通过关联方交易单元进行的交易

6.4.10.1.1 股票交易

金额单位：人民币元

关联方名称	本期 2022年1月1日至2022年6月30日		上年度可比期间 2021年1月1日至2021年6月30日	
	成交金额	占当期股票 成交总额的比例 (%)	成交金额	占当期股票 成交总额的比例 (%)
华泰证券	10,039,043,367.57	62.80	132,979,629.09	0.63

6.4.10.1.2 权证交易

注：本基金本报告期内及上年度可比期间未有通过关联方交易单元进行的权证交易。

6.4.10.1.3 应支付关联方的佣金

金额单位：人民币元

关联方名称	本期 2022年1月1日至2022年6月30日			
	当期 佣金	占当期佣金总量 的比例 (%)	期末应付佣金余 额	占期末应付佣金 总额的比例 (%)
华泰证券	9,172,217.87	62.57	3,805,313.62	43.87
关联方名称	上年度可比期间 2021年1月1日至2021年6月30日			
	当期 佣金	占当期佣金总量 的比例 (%)	期末应付佣金余 额	占期末应付佣金 总额的比例 (%)
华泰证券	121,183.73	0.63	121,183.73	1.96

注：1. 上述佣金参考市场价格经本基金的基金管理人与对方协商确定，以扣除由中国证券登记结算有限责任公司收取的证管费和经手费的净额列示。

2. 该类佣金协议的服务范围还包括佣金收取方为本基金提供的证券投资研究成果和市场信息服务等。

6.4.10.2 关联方报酬

6.4.10.2.1 基金管理费

单位：人民币元

项目	本期 2022年1月1日至2022年6 月30日	上年度可比期间 2021年1月1日至2021年 6月30日
当期发生的基金应支付的管理费	35,048,806.40	24,459,262.96
其中：支付销售机构的客户维护费	372,490.18	424,851.09

注：支付基金管理人华泰柏瑞基金的管理人报酬按前一日基金资产净值 0.50% 的年费率计提，逐日累计至每月月底，按月支付。其计算公式为：

日管理人报酬=前一日基金资产净值 × 0.50% / 当年天数。

6.4.10.2.2 基金托管费

单位：人民币元

项目	本期 2022年1月1日至2022年6月30日	上年度可比期间 2021年1月1日至2021年6月30日
当期发生的基金应支付的托管费	7,009,761.30	4,891,852.59

注：支付基金托管人中国银行的托管费按前一日基金资产净值 0.10% 的年费率计提，逐日累计至每月月底，按月支付。其计算公式为：

日托管费=前一日基金资产净值 × 0.10% / 当年天数。

6.4.10.2.3 销售服务费

注：本基金本期与上年度可比期间无发生关联方销售服务费。

6.4.10.3 与关联方进行银行间同业市场的债券（含回购）交易

注：本基金本报告期内及上年度可比期间未与关联方进行银行间同业市场的债券（含回购）交易。

6.4.10.4 报告期内转融通证券出借业务发生重大关联交易事项的说明

6.4.10.4.1 与关联方通过约定申报方式进行的适用固定期限费率的证券出借业务的情况

单位：人民币元

本期 2022年1月1日至2022年6月30日				
关联方名称	交易金额	利息收入	期末证券出借业务余额	期末应收利息余额
华泰证券	994,558,444.00	874,121.98	199,225,677.00	42,733.80
上年度可比期间 2021年1月1日至2021年6月30日				
关联方名称	交易金额	利息收入	期末证券出借业务余额	期末应收利息余额
华泰证券	112,143,388.00	24,198.09	115,568,093.00	24,198.09

6.4.10.4.2 与关联方通过约定申报方式进行的适用市场化期限费率的证券出借业务的情况

单位：人民币元

本期 2022年1月1日至2022年6月30日										
关联方名称	合约编号	证券名称	成交时间	交易金额	交易数量（单位：股）	出借期限（单）	费率（%）	利息收入	期末证券出借业务余	期末应收利息余额

						位： 天)			额	
华泰证券	202201 040000 1264	苏州固 得	2022年 1月4日	377,440. 00	28,000	14	1.700	249.53	-	-
华泰证券	202201 040000 1589	通威股 份	2022年 1月4日	17,650,0 52.00	415,100	14	1.700	11,668 .65	-	-
华泰证券	202201 040000 1622	上机数 控	2022年 1月4日	6,568,00 0.00	40,000	14	1.700	4,342. 18	-	-
华泰证券	202201 040000 2017	综艺股 份	2022年 1月4日	631,020. 00	78,000	14	1.700	417.17	-	-
华泰证券	202201 040000 3279	正泰电 器	2022年 1月4日	1,705,89 6.00	34,200	14	1.700	1,127. 79	-	-
华泰证券	202201 040001 4779	吉电股 份	2022年 1月4日	1,276,86 3.00	148,300	14	1.700	844.15	-	-
华泰证券	202201 040001 4787	南网能 源	2022年 1月4日	2,770,05 4.00	337,400	14	1.700	1,831. 31	-	-
华泰证券	202201 040001 4791	吉电股 份	2022年 1月4日	1,692,72 6.00	196,600	14	1.700	1,119. 08	-	-
华泰证券	202201 040001 4807	露笑科 技	2022年 1月4日	1,484,00 0.00	100,000	14	1.700	981.09	-	-
华泰证券	202201 040001 4813	吉电股 份	2022年 1月4日	811,923. 00	94,300	14	1.700	536.77	-	-
华泰证券	202201 040001 4827	航天机 电	2022年 1月4日	391,500. 00	29,000	14	1.700	258.83	-	-
华泰证券	202201 040001 4841	横店东 磁	2022年 1月4日	1,542,63 3.00	84,900	14	1.700	1,019. 85	-	-
华泰证券	202201 040001 4847	通威股 份	2022年 1月4日	2,721,28 0.00	64,000	14	1.700	1,799. 07	-	-
华泰证券	202201 040001 4849	横店东 磁	2022年 1月4日	1,420,89 4.00	78,200	14	1.700	939.37	-	-

华泰证券	202201 040001 4853	隆基股 份	2022年 1月4日	2,800,38 0.00	33,000	14	1.700	1,851. 36	-	-
华泰证券	202201 040001 4855	福斯特	2022年 1月4日	4,390,79 0.00	37,000	14	1.700	2,902. 80	-	-
华泰证券	202201 040001 4857	露笑科 技	2022年 1月4日	1,098,16 0.00	74,000	14	1.700	726.01	-	-
华泰证券	202201 040001 4863	林洋能 源	2022年 1月4日	1,368,00 0.00	114,000	14	1.700	904.40	-	-
华泰证券	202201 040001 4875	正泰电 器	2022年 1月4日	1,546,28 0.00	31,000	14	1.700	1,022. 26	-	-
华泰证券	202201 040001 4881	南网能 源	2022年 1月4日	180,620. 00	22,000	14	1.700	119.41	-	-
华泰证券	202201 040001 4889	特变电 工	2022年 1月4日	2,200,99 0.00	107,000	14	1.700	1,455. 10	-	-
华泰证券	202201 040001 4925	林洋能 源	2022年 1月4日	360,000. 00	30,000	14	1.700	238.00	-	-
华泰证券	202201 040001 4929	上机数 控	2022年 1月4日	2,857,08 0.00	17,400	14	1.700	1,888. 85	-	-
华泰证券	202201 040001 4953	福莱特	2022年 1月4日	4,620,49 0.00	88,600	14	1.700	3,054. 66	-	-
华泰证券	202201 040001 4955	中环股 份	2022年 1月4日	40,070,0 00.00	1,000,00 0	14	1.700	26,490 .72	-	-
华泰证券	202201 040001 4967	露笑科 技	2022年 1月4日	4,788,86 8.00	322,700	14	1.700	3,165. 97	-	-
华泰证券	202201 040001 4969	露笑科 技	2022年 1月4日	163,240. 00	11,000	14	1.700	107.92	-	-
华泰证券	202201 040001 4971	上机数 控	2022年 1月4日	3,579,56 0.00	21,800	14	1.700	2,366. 49	-	-
华泰证券	202201 040001	福莱特	2022年 1月4日	4,130,28 0.00	79,200	14	1.700	2,730. 57	-	-

	4981										
华泰证券	202201 040001 4989	爱康科 技	2022 年 1 月 4 日	645,876. 00	139,800	14	1.700	427.00			-
华泰证券	202201 040001 5005	博威合 金	2022 年 1 月 4 日	251,570. 00	11,000	14	1.700	166.32			-
华泰证券	202201 040001 5007	协鑫集 成	2022 年 1 月 4 日	385,820. 00	101,000	14	1.700	255.07			-
华泰证券	202201 040001 5015	横店东 磁	2022 年 1 月 4 日	436,080. 00	24,000	14	1.700	288.30			-
华泰证券	202201 040001 5017	太阳能	2022 年 1 月 4 日	10,594,2 77.00	955,300	14	1.700	7,003. 99			-
华泰证券	202201 040001 8403	综艺股 份	2022 年 1 月 4 日	524,232. 00	64,800	14	1.700	346.58			-
华泰证券	202201 040002 3077	晶盛机 电	2022 年 1 月 4 日	1,227,97 0.00	19,000	14	3.400	1,623. 65			-
华泰证券	202201 040002 3087	东方日 升	2022 年 1 月 4 日	834,960. 00	28,000	14	3.400	1,104. 00			-
华泰证券	202201 040002 3103	东方日 升	2022 年 1 月 4 日	903,546. 00	30,300	14	3.400	1,194. 69			-
华泰证券	202201 040002 3105	阳光电 源	2022 年 1 月 4 日	3,655,80 0.00	27,000	14	3.400	4,833. 78			-
华泰证券	202201 050000 0785	迈为股 份	2022 年 1 月 5 日	679,200. 00	1,200	14	3.400	898.05			-
华泰证券	202201 050000 0787	阳光电 源	2022 年 1 月 5 日	4,631,10 0.00	35,900	14	3.400	6,123. 34			-
华泰证券	202201 050000 0789	东方日 升	2022 年 1 月 5 日	1,007,13 0.00	35,400	14	3.400	1,331. 65			-
华泰证券	202201 050000 0795	中信博	2022 年 1 月 5 日	1,693,91 7.00	10,700	14	3.400	2,239. 73			-
华泰证券	202201	太阳能	2022 年	4,412,52	432,600	14	1.700	2,917.			-

	050000 1568		1月5日	0.00				17		
华泰证券	202201 050000 1802	科士达	2022年 1月5日	908,580. 00	38,000	14	1.700	600.67	-	-
华泰证券	202201 050000 1934	通威股份	2022年 1月5日	7,824,37 5.00	187,500	14	1.700	5,172. 78	-	-
华泰证券	202201 050000 1967	上机数控	2022年 1月5日	1,956,81 2.00	12,100	14	1.700	1,293. 67	-	-
华泰证券	202201 050000 3169	福斯特	2022年 1月5日	1,126,00 0.00	10,000	14	1.700	744.41	-	-
华泰证券	202201 050000 3171	上机数控	2022年 1月5日	1,617,20 0.00	10,000	14	1.700	1,069. 15	-	-
华泰证券	202201 050000 3173	京运通	2022年 1月5日	318,801. 00	35,700	14	1.700	210.76	-	-
华泰证券	202201 050000 3175	福莱特	2022年 1月5日	683,900. 00	14,000	14	1.700	452.13	-	-
华泰证券	202201 050000 3177	林洋能源	2022年 1月5日	404,124. 00	35,700	14	1.700	267.17	-	-
华泰证券	202201 050000 3179	京运通	2022年 1月5日	350,056. 00	39,200	14	1.700	231.43	-	-
华泰证券	202201 050000 3181	福莱特	2022年 1月5日	615,510. 00	12,600	14	1.700	406.92	-	-
华泰证券	202201 050000 3183	正泰电器	2022年 1月5日	1,258,74 0.00	25,200	14	1.700	832.17	-	-
华泰证券	202201 050000 3185	通威股份	2022年 1月5日	3,739,00 8.00	89,600	14	1.700	2,471. 90	-	-
华泰证券	202201 050000 3187	正泰电器	2022年 1月5日	2,097,90 0.00	42,000	14	1.700	1,386. 95	-	-
华泰证券	202201 050000 3189	协鑫集成	2022年 1月5日	382,956. 00	98,700	14	1.700	253.18	-	-

华泰证券	202201 050000 3191	协鑫集 成	2022年 1月5日	543,200. 00	140,000	14	1.700	359.12	-	-
华泰证券	202201 050000 3193	中环股 份	2022年 1月5日	3,563,39 2.00	89,600	14	1.700	2,355. 80	-	-
华泰证券	202201 050000 3195	科士达	2022年 1月5日	239,100. 00	10,000	14	1.700	158.07	-	-
华泰证券	202201 050000 3197	露笑科 技	2022年 1月5日	557,032. 00	39,200	14	1.700	368.26	-	-
华泰证券	202201 050000 3199	露笑科 技	2022年 1月5日	387,933. 00	27,300	14	1.700	256.47	-	-
华泰证券	202201 050000 3201	爱康科 技	2022年 1月5日	470,169. 00	107,100	14	1.700	310.83	-	-
华泰证券	202201 050000 3203	吉电股 份	2022年 1月5日	327,579. 00	39,900	14	1.700	216.57	-	-
华泰证券	202201 050000 3205	太阳能	2022年 1月5日	514,080. 00	50,400	14	1.700	339.86	-	-
华泰证券	202201 050000 3207	中环股 份	2022年 1月5日	2,171,44 2.00	54,600	14	1.700	1,435. 56	-	-
华泰证券	202201 050000 3209	南 玻 A	2022年 1月5日	323,568. 00	33,600	14	1.700	213.91	-	-
华泰证券	202201 050000 3211	苏州固 得	2022年 1月5日	164,304. 00	12,600	14	1.700	108.62	-	-
华泰证券	202201 050000 3213	横店东 磁	2022年 1月5日	600,096. 00	33,600	14	1.700	396.73	-	-
华泰证券	202201 050000 3215	横店东 磁	2022年 1月5日	337,554. 00	18,900	14	1.700	223.16	-	-
华泰证券	202201 050000 3217	特变电 工	2022年 1月5日	1,779,81 3.00	90,300	14	1.700	1,176. 65	-	-
华泰证券	202201 050000	航天机 电	2022年 1月5日	515,872. 00	39,200	14	1.700	341.05	-	-

	3219										
华泰证券	202201 050000 3221	南网能源	2022年 1月5日	248,864. 00	30,800	14	1.700	164.53	-	-	
华泰证券	202201 050000 3223	航天机电	2022年 1月5日	331,632. 00	25,200	14	1.700	219.25	-	-	
华泰证券	202201 050000 3225	特变电工	2022年 1月5日	2,924,96 4.00	148,400	14	1.700	1,933. 73	-	-	
华泰证券	202201 050000 3227	南网能源	2022年 1月5日	152,712. 00	18,900	14	1.700	100.96	-	-	
华泰证券	202201 050000 8703	博威合金	2022年 1月5日	230,895. 00	10,500	14	1.700	152.65	-	-	
华泰证券	202201 050000 8705	博威合金	2022年 1月5日	369,432. 00	16,800	14	1.700	244.24	-	-	
华泰证券	202201 050000 8707	隆基股份	2022年 1月5日	3,877,97 2.00	47,600	14	1.700	2,563. 77	-	-	
华泰证券	202201 050000 8709	博威合金	2022年 1月5日	4,712,45 7.00	214,300	14	1.700	3,115. 46	-	-	
华泰证券	202201 050000 8711	林洋能源	2022年 1月5日	181,120. 00	16,000	14	1.700	119.74	-	-	
华泰证券	202201 050000 8713	林洋能源	2022年 1月5日	3,232,99 2.00	285,600	14	1.700	2,137. 37	-	-	
华泰证券	202201 050000 8715	林洋能源	2022年 1月5日	135,840. 00	12,000	14	1.700	89.81	-	-	
华泰证券	202201 050000 8717	综艺股份	2022年 1月5日	146,853. 00	18,900	14	1.700	97.09	-	-	
华泰证券	202201 050000 8719	综艺股份	2022年 1月5日	2,494,17 0.00	321,000	14	1.700	1,648. 92	-	-	
华泰证券	202201 050000 8721	综艺股份	2022年 1月5日	239,316. 00	30,800	14	1.700	158.21	-	-	
华泰证券	202201	隆基股	2022年	3,592,82	44,100	14	1.700	2,375.	-	-	

	050000 8723	份	1月5日	7.00				26		
华泰证券	202201 050000 8725	通威股 份	2022年 1月5日	2,716.62 3.00	65,100	14	1.700	1,795. 99	-	-
华泰证券	202201 050000 8727	林洋能 源	2022年 1月5日	665,616. 00	58,800	14	1.700	440.05	-	-
华泰证券	202201 050000 8729	福斯特	2022年 1月5日	1,576.40 0.00	14,000	14	1.700	1,042. 18	-	-
华泰证券	202201 050000 9067	天合光 能	2022年 1月5日	1,263.08 7.00	18,900	14	3.400	1,670. 08	-	-
华泰证券	202201 050000 9069	中信博	2022年 1月5日	664,902. 00	4,200	14	3.400	879.15	-	-
华泰证券	202201 050000 9071	迈为股 份	2022年 1月5日	1,188.60 0.00	2,100	14	3.400	1,571. 59	-	-
华泰证券	202201 050000 9073	先导智 能	2022年 1月5日	1,893.25 5.00	27,300	14	3.400	2,503. 30	-	-
华泰证券	202201 050000 9075	先导智 能	2022年 1月5日	2,524.34 0.00	36,400	14	3.400	3,337. 74	-	-
华泰证券	202201 050000 9077	阳光电 源	2022年 1月5日	2,979.90 0.00	23,100	14	3.400	3,940. 09	-	-
华泰证券	202201 050000 9079	晶盛机 电	2022年 1月5日	906,402. 00	14,700	14	3.400	1,198. 46	-	-
华泰证券	202201 050000 9081	阳光电 源	2022年 1月5日	4,695.60 0.00	36,400	14	3.400	6,208. 63	-	-
华泰证券	202201 050000 9083	晶盛机 电	2022年 1月5日	1,658.65 4.00	26,900	14	3.400	2,193. 11	-	-
华泰证券	202201 050000 9085	晶盛机 电	2022年 1月5日	1,553.83 2.00	25,200	14	3.400	2,054. 51	-	-
华泰证券	202201 050000 9087	东方日 升	2022年 1月5日	477,960. 00	16,800	14	3.400	631.97	-	-

华泰证券	202201 060000 1386	太阳能	2022年 1月6日	984,000. 00	96,000	14	1.700	650.53	-	-
华泰证券	202201 060000 1504	苏州固 得	2022年 1月6日	621,656. 00	47,600	14	1.700	410.98	-	-
华泰证券	202201 060000 1672	爱康科 技	2022年 1月6日	497,387. 00	113,300	14	1.700	328.83	-	-
华泰证券	202201 060000 1678	露笑科 技	2022年 1月6日	2,880,00 0.00	200,000	14	1.700	1,904. 00	-	-
华泰证券	202201 060000 1776	隆基股 份	2022年 1月6日	10,471,5 00.00	130,000	14	1.700	6,922. 83	-	-
华泰证券	202201 060000 1793	通威股 份	2022年 1月6日	12,570,0 00.00	300,000	14	1.700	8,310. 17	-	-
华泰证券	202201 060000 3097	中环股 份	2022年 1月6日	3,908,00 0.00	100,000	14	1.700	2,583. 62	-	-
华泰证券	202201 060000 6359	综艺股 份	2022年 1月6日	1,542,00 0.00	200,000	14	1.700	1,019. 43	-	-
华泰证券	202201 060000 6361	林洋能 源	2022年 1月6日	1,985,43 0.00	173,400	14	1.700	1,312. 59	-	-
华泰证券	202201 060000 6363	博威合 金	2022年 1月6日	1,739,61 0.00	76,500	14	1.700	1,150. 08	-	-
华泰证券	202201 060000 6365	南 玻 A	2022年 1月6日	757,344. 00	78,400	14	1.700	500.69	-	-
华泰证券	202201 060000 6367	中环股 份	2022年 1月6日	3,908,00 0.00	100,000	14	1.700	2,583. 62	-	-
华泰证券	202201 060000 6371	中环股 份	2022年 1月6日	3,908,00 0.00	100,000	14	1.700	2,583. 62	-	-
华泰证券	202201 060000 6373	中环股 份	2022年 1月6日	3,908,00 0.00	100,000	14	1.700	2,583. 62	-	-
华泰证券	202201 060000	中环股 份	2022年 1月6日	3,908,00 0.00	100,000	14	1.700	2,583. 62	-	-

	8631										
华泰证券	2022010600008635	中环股份	2022年1月6日	3,908,000.00	100,000	14	1.700	2,583.62	-	-	
华泰证券	2022010700001445	露笑科技	2022年1月7日	1,828,208.00	130,400	14	1.700	1,208.65	-	-	
华泰证券	2022010700001567	林洋能源	2022年1月7日	548,298.00	49,800	14	1.700	362.49	-	-	
华泰证券	2022010700002251	林洋能源	2022年1月7日	770,700.00	70,000	14	1.700	509.52	-	-	
华泰证券	2022010700002261	南网能源	2022年1月7日	413,991.00	51,300	14	1.700	273.69	-	-	
华泰证券	2022010700002267	露笑科技	2022年1月7日	1,194,504.00	85,200	14	1.700	789.70	-	-	
华泰证券	2022010700002271	露笑科技	2022年1月7日	1,258,996.00	89,800	14	1.700	832.34	-	-	
华泰证券	2022010700009901	阳光电源	2022年1月7日	230,940.00	1,800	14	3.400	305.35	-	-	
华泰证券	2022011000001955	爱康科技	2022年1月10日	1,021,767.00	242,700	14	1.700	675.50	-	-	
华泰证券	2022011000001957	露笑科技	2022年1月10日	2,886,000.00	200,000	14	1.700	1,907.97	-	-	
华泰证券	2022011000002061	隆基股份	2022年1月10日	1,187,530.00	14,900	14	1.700	785.09	-	-	
华泰证券	2022011000002519	福莱特	2022年1月10日	805,057.00	16,300	14	1.700	532.23	-	-	
华泰证券	2022011000009527	横店东磁	2022年1月10日	884,642.00	50,900	14	1.700	584.85	-	-	
华泰证券	2022011000009537	林洋能源	2022年1月10日	646,800.00	60,000	14	1.700	427.61	-	-	
华泰证券	202201	太阳能	2022年	9,165,00	933,300	14	1.700	6,059.	-	-	

	100000 9543		1月10日	6.00				09		
华泰证券	202201 110000 9903	横店东磁	2022年 1月11日	1,092,905.00	64,100	14	1.700	722.53	-	-
华泰证券	202201 110000 9927	上机数控	2022年 1月11日	5,872,000.00	40,000	14	1.700	3,882.04	-	-
华泰证券	202201 110001 1741	东方日升	2022年 1月11日	5,625,480.00	217,200	14	3.400	7,438.13	-	-
华泰证券	202201 110001 3269	东方日升	2022年 1月11日	1,528,100.00	59,000	14	3.400	2,020.49	-	-
华泰证券	202201 120001 0165	吉电股份	2022年 1月12日	4,443,252.00	541,200	14	1.700	2,937.48	-	-
华泰证券	202201 120001 6587	晶盛机电	2022年 1月12日	212,724.00	3,600	14	3.400	281.27	-	-
华泰证券	202201 120001 6591	东方日升	2022年 1月12日	4,251,696.00	161,600	14	3.400	5,621.69	-	-
华泰证券	202201 120001 6599	东方日升	2022年 1月12日	105,240.00	4,000	14	3.400	139.15	-	-
华泰证券	202201 130000 0676	东方日升	2022年 1月13日	1,285,746.00	50,600	14	3.400	1,700.04	-	-
华泰证券	202201 130000 1471	吉电股份	2022年 1月13日	4,509,600.00	563,700	14	1.700	2,981.35	-	-
华泰证券	202201 130000 1602	中环股份	2022年 1月13日	8,240,000.00	200,000	14	1.700	5,447.56	-	-
华泰证券	202201 130000 2057	林洋能源	2022年 1月13日	4,270,968.00	405,600	14	1.700	2,823.58	-	-
华泰证券	202201 130000 7582	爱康科技	2022年 1月13日	4,030,000.00	1,000,000	14	1.700	2,664.28	-	-
华泰证券	202201 130001 0146	东方日升	2022年 1月13日	4,324,782.00	170,200	14	3.400	5,718.32	-	-

华泰证券	202201 130001 0150	阳光电 源	2022年 1月13 日	36,915,0 00.00	300,000	14	3.400	48,809 .83	-	-
华泰证券	202201 130001 0152	中信博	2022年 1月13 日	12,318,0 00.00	100,000	14	3.400	16,287 .13	-	-
华泰证券	202201 130001 0156	迈为股 份	2022年 1月13 日	10,314,6 00.00	20,000	14	3.400	13,638 .19	-	-
华泰证券	202201 140000 0565	东方日 升	2022年 1月14 日	1,306,99 8.00	50,600	14	3.400	1,728. 14	-	-
华泰证券	202201 140000 1303	吉电股 份	2022年 1月14 日	1,381,13 3.00	170,300	14	1.700	913.08	-	-
华泰证券	202201 140000 1709	林洋能 源	2022年 1月14 日	3,344,25 0.00	318,500	14	1.700	2,210. 92	-	-
华泰证券	202201 140000 3038	隆基股 份	2022年 1月14 日	8,083,50 0.00	102,000	14	1.700	5,344. 09	-	-
华泰证券	202201 140000 3042	京运通	2022年 1月14 日	8,690,00 0.00	1,000,00 0	14	1.700	5,745. 06	-	-
华泰证券	202201 140000 3044	横店东 磁	2022年 1月14 日	1,234,80 0.00	72,000	14	1.700	816.34	-	-
华泰证券	202201 140000 3046	特变电 工	2022年 1月14 日	6,324,48 0.00	324,000	14	1.700	4,181. 18	-	-
华泰证券	202201 140000 3048	福斯特	2022年 1月14 日	3,420,00 0.00	30,000	14	1.700	2,261. 00	-	-
华泰证券	202201 140000 3056	特变电 工	2022年 1月14 日	10,736,0 00.00	550,000	14	1.700	7,097. 69	-	-
华泰证券	202201 140000 3058	太阳能	2022年 1月14 日	1,136,43 6.00	114,100	14	1.700	751.31	-	-
华泰证券	202201 140000 3070	爱康科 技	2022年 1月14 日	40,100.0 0	10,000	14	1.700	26.51	-	-
华泰证券	202201 140000	特变电 工	2022年 1月14	2,088,64 0.00	107,000	14	1.700	1,380. 82	-	-

	3072		日								
华泰证券	202201 140000 3076	正泰电 器	2022年 1月14 日	4,686,72 0.00	96,000	14	1.700	3,098. 44	-	-	
华泰证券	202201 140000 3082	爱康科 技	2022年 1月14 日	1,251,12 0.00	312,000	14	1.700	827.13	-	-	
华泰证券	202201 140000 3092	爱康科 技	2022年 1月14 日	2,086,80 4.00	520,400	14	1.700	1,379. 61	-	-	
华泰证券	202201 140000 3094	露笑科 技	2022年 1月14 日	1,282,68 0.00	84,000	14	1.700	847.99	-	-	
华泰证券	202201 140000 3096	南网能 源	2022年 1月14 日	170,940. 00	22,000	14	1.700	113.01	-	-	
华泰证券	202201 140000 3102	爱康科 技	2022年 1月14 日	2,531,11 2.00	631,200	14	1.700	1,673. 35	-	-	
华泰证券	202201 140000 3106	爱康科 技	2022年 1月14 日	777,940. 00	194,000	14	1.700	514.30	-	-	
华泰证券	202201 140000 3108	中环股 份	2022年 1月14 日	7,596,24 0.00	186,000	14	1.700	5,021. 96	-	-	
华泰证券	202201 140000 3110	太阳能	2022年 1月14 日	4,943,14 8.00	496,300	14	1.700	3,267. 97	-	-	
华泰证券	202201 140000 3114	太阳能	2022年 1月14 日	896,400. 00	90,000	14	1.700	592.62	-	-	
华泰证券	202201 140000 3124	爱康科 技	2022年 1月14 日	4,010,00 0.00	1,000,00 0	14	1.700	2,651. 06	-	-	
华泰证券	202201 140000 3126	航天机 电	2022年 1月14 日	483,228. 00	37,200	14	1.700	319.47	-	-	
华泰证券	202201 140000 3130	爱康科 技	2022年 1月14 日	4,010,00 0.00	1,000,00 0	14	1.700	2,651. 06	-	-	
华泰证券	202201 140000 3134	林洋能 源	2022年 1月14 日	1,008,00 0.00	96,000	14	1.700	666.40	-	-	
华泰证券	202201	特变电	2022年	5,504,64	282,000	14	1.700	3,639.	-	-	

	140000 3138	工	1月14日	0.00				18		
华泰证券	202201 140000 3144	科士达	2022年 1月14日	352,350.00	15,000	14	1.700	232.94	-	-
华泰证券	202201 140000 3146	综艺股份	2022年 1月14日	500,280.00	66,000	14	1.700	330.74	-	-
华泰证券	202201 140000 3148	爱康科技	2022年 1月14日	4,010,000.00	1,000,000	14	1.700	2,651.06	-	-
华泰证券	202201 140000 3152	南网能源	2022年 1月14日	512,820.00	66,000	14	1.700	339.03	-	-
华泰证券	202201 140000 3154	爱康科技	2022年 1月14日	625,560.00	156,000	14	1.700	413.56	-	-
华泰证券	202201 140000 3160	航天机电	2022年 1月14日	1,091,160.00	84,000	14	1.700	721.38	-	-
华泰证券	202201 140000 3162	太阳能	2022年 1月14日	747,000.00	75,000	14	1.700	493.85	-	-
华泰证券	202201 140000 3166	博威合金	2022年 1月14日	1,942,449.00	80,700	14	1.700	1,284.17	-	-
华泰证券	202201 140000 3178	福莱特	2022年 1月14日	1,524,000.00	30,000	14	1.700	1,007.53	-	-
华泰证券	202201 140000 3180	博威合金	2022年 1月14日	962,800.00	40,000	14	1.700	636.52	-	-
华泰证券	202201 140000 3210	太阳能	2022年 1月14日	438,240.00	44,000	14	1.700	289.73	-	-
华泰证券	202201 140000 3216	博威合金	2022年 1月14日	866,520.00	36,000	14	1.700	572.87	-	-
华泰证券	202201 140000 3226	爱康科技	2022年 1月14日	380,950.00	95,000	14	1.700	251.85	-	-
华泰证券	202201 140000 3236	京运通	2022年 1月14日	729,960.00	84,000	14	1.700	482.58	-	-

华泰证券	202201 140000 3244	通威股份	2022年 1月14 日	7,952,64 0.00	192,000	14	1.700	5,257. 58	-	-
华泰证券	202201 140000 3248	科士达	2022年 1月14 日	2,442,96 0.00	104,000	14	1.700	1,615. 07	-	-
华泰证券	202201 140000 3250	太阳能	2022年 1月14 日	3,575,64 0.00	359,000	14	1.700	2,363. 90	-	-
华泰证券	202201 140000 3252	协鑫集成	2022年 1月14 日	1,098,54 0.00	306,000	14	1.700	726.26	-	-
华泰证券	202201 140000 3256	爱康科技	2022年 1月14 日	1,267,16 0.00	316,000	14	1.700	837.73	-	-
华泰证券	202201 140000 3264	科士达	2022年 1月14 日	234,900. 00	10,000	14	1.700	155.30	-	-
华泰证券	202201 140000 3266	爱康科技	2022年 1月14 日	3,024,74 3.00	754,300	14	1.700	1,999. 69	-	-
华泰证券	202201 140000 3484	爱康科技	2022年 1月14 日	291,527. 00	72,700	14	1.700	192.73	-	-
华泰证券	202201 140002 0422	迈为股份	2022年 1月14 日	924,647. 00	1,700	14	3.400	1,222. 59	-	-
华泰证券	202201 140002 0424	东方日升	2022年 1月14 日	361,620. 00	14,000	14	3.400	478.14	-	-
华泰证券	202201 140002 0428	阳光电源	2022年 1月14 日	9,640,80 0.00	78,000	14	3.400	12,747 .28	-	-
华泰证券	202201 140002 4082	东方日升	2022年 1月14 日	619,920. 00	24,000	14	3.400	819.67	-	-
华泰证券	202201 140002 4088	迈为股份	2022年 1月14 日	543,910. 00	1,000	14	3.400	719.17	-	-
华泰证券	202201 140002 4090	迈为股份	2022年 1月14 日	598,301. 00	1,100	14	3.400	791.09	-	-
华泰证券	202201 140002	东方日升	2022年 1月14	1,239,84 0.00	48,000	14	3.400	1,639. 34	-	-

	4092		日								
华泰证券	202201 140002 4096	东方日 升	2022年 1月14 日	671,580. 00	26,000	14	3.400	887.98	-	-	
华泰证券	202201 140002 4098	东方日 升	2022年 1月14 日	51,660.0 0	2,000	14	3.400	68.31	-	-	
华泰证券	202201 140002 4100	固德威	2022年 1月14 日	10,550,1 00.00	30,000	14	3.400	13,949 .58	-	-	
华泰证券	202201 140002 4106	迈为股 份	2022年 1月14 日	707,083. 00	1,300	14	3.400	934.92	-	-	
华泰证券	202201 140002 4108	先导智 能	2022年 1月14 日	5,981,64 0.00	84,000	14	3.400	7,909. 06	-	-	
华泰证券	202201 140002 4112	晶盛机 电	2022年 1月14 日	3,307,50 0.00	54,000	14	3.400	4,373. 25	-	-	
华泰证券	202201 060000 6357	南网能 源	2022年 1月6日	3,238,17 9.00	398,300	28	1.800	5,181. 09	-	-	
华泰证券	202201 060000 6369	横店东 磁	2022年 1月6日	5,850,63 8.00	327,400	28	1.800	9,361. 02	-	-	
华泰证券	202201 170000 0544	阳光电 源	2022年 1月17 日	960,190. 00	7,700	14	3.400	1,904. 38	-	-	
华泰证券	202201 170000 1520	综艺股 份	2022年 1月17 日	793,000. 00	100,000	14	1.700	786.39	-	-	
华泰证券	202201 180000 0732	先导智 能	2022年 1月18 日	133,740. 00	1,800	14	3.400	252.62	-	-	
华泰证券	202201 180000 0734	迈为股 份	2022年 1月18 日	3,992,96 6.00	7,400	14	3.400	7,542. 27	-	-	
华泰证券	202201 180000 0736	中信博	2022年 1月18 日	152,400. 00	1,200	14	3.400	287.87	-	-	
华泰证券	202201 180000 0738	奥特维	2022年 1月18 日	601,054. 00	2,900	14	3.400	1,135. 32	-	-	
华泰证券	202201	通威股	2022年	9,411,84	228,000	14	1.700	8,888.	-	-	

	180000 1919	份	1月18日	0.00				96		
华泰证券	202201 180000 2192	综艺股份	2022年 1月18日	195,834.00	25,700	14	1.700	184.95	-	-
华泰证券	202201 180000 9114	综艺股份	2022年 1月18日	594,360.00	78,000	14	1.700	561.34	-	-
华泰证券	202201 180000 9116	综艺股份	2022年 1月18日	493,776.00	64,800	14	1.700	466.34	-	-
华泰证券	202201 180000 9118	福斯特	2022年 1月18日	4,414,100.00	37,000	14	1.700	4,168.87	-	-
华泰证券	202201 180000 9142	福莱特	2022年 1月18日	4,585,050.00	88,600	14	1.700	4,330.33	-	-
华泰证券	202201 180000 9158	福莱特	2022年 1月18日	4,098,600.00	79,200	14	1.700	3,870.90	-	-
华泰证券	202201 180000 9224	吉电股份	2022年 1月18日	1,696,658.00	196,600	14	1.700	1,602.40	-	-
华泰证券	202201 180000 9234	上机数控	2022年 1月18日	3,153,152.00	21,800	14	1.700	2,977.98	-	-
华泰证券	202201 180000 9244	林洋能源	2022年 1月18日	1,233,480.00	114,000	14	1.700	1,164.95	-	-
华泰证券	202201 180000 9248	上机数控	2022年 1月18日	5,785,600.00	40,000	14	1.700	5,464.18	-	-
华泰证券	202201 180001 1108	露笑科技	2022年 1月18日	4,650,107.00	322,700	14	1.700	4,391.77	-	-
华泰证券	202201 180001 9380	中环股份	2022年 1月18日	41,100,000.00	1,000,000	14	1.700	38,816.67	-	-
华泰证券	202201 180001 9396	苏州固锴	2022年 1月18日	358,400.00	28,000	14	1.700	338.49	-	-
华泰证券	202201 180002 0012	上机数控	2022年 1月18日	2,516,736.00	17,400	14	1.700	2,376.92	-	-

华泰证券	202201 180002 0016	爱康科 技	2022年 1月18 日	571,782. 00	139,800	14	1.700	540.02	-	-
华泰证券	202201 180002 3942	东方日 升	2022年 1月18 日	761,742. 00	30,300	14	3.400	1,438. 85	-	-
华泰证券	202201 180002 3970	东方日 升	2022年 1月18 日	703,920. 00	28,000	14	3.400	1,329. 63	-	-
华泰证券	202201 190000 1082	爱康科 技	2022年 1月19 日	343,405. 00	86,500	14	1.700	308.11	-	-
华泰证券	202201 190000 1248	林洋能 源	2022年 1月19 日	378,000. 00	36,000	14	1.700	339.15	-	-
华泰证券	202201 190000 4105	京运通	2022年 1月19 日	312,732. 00	35,700	14	1.700	280.59	-	-
华泰证券	202201 190000 4107	中环股 份	2022年 1月19 日	2,226,58 8.00	54,600	14	1.700	1,997. 74	-	-
华泰证券	202201 190000 4109	中环股 份	2022年 1月19 日	3,653,88 8.00	89,600	14	1.700	3,278. 35	-	-
华泰证券	202201 190000 4111	福斯特	2022年 1月19 日	1,614,20 0.00	14,000	14	1.700	1,448. 30	-	-
华泰证券	202201 190000 4133	隆基股 份	2022年 1月19 日	3,737,07 6.00	47,600	14	1.700	3,352. 99	-	-
华泰证券	202201 190000 4139	爱康科 技	2022年 1月19 日	425,187. 00	107,100	14	1.700	381.49	-	-
华泰证券	202201 190000 4141	协鑫集 成	2022年 1月19 日	338,541. 00	98,700	14	1.700	303.75	-	-
华泰证券	202201 190000 4143	科士达	2022年 1月19 日	248,000. 00	10,000	14	1.700	222.51	-	-
华泰证券	202201 190000 4145	博威合 金	2022年 1月19 日	376,320. 00	16,800	14	1.700	337.64	-	-
华泰证券	202201 190000	上机数 控	2022年 1月19	1,395,00 0.00	10,000	14	1.700	1,251. 63	-	-

	4151		日								
华泰证券	202201 190000 4153	正泰电 器	2022年 1月19 日	2,062,62 0.00	42,000	14	1.700	1,850. 63	-	-	
华泰证券	202201 190000 4155	林洋能 源	2022年 1月19 日	617,400. 00	58,800	14	1.700	553.95	-	-	
华泰证券	202201 190000 4159	京运通	2022年 1月19 日	343,392. 00	39,200	14	1.700	308.10	-	-	
华泰证券	202201 190000 4161	露笑科 技	2022年 1月19 日	392,574. 00	27,300	14	1.700	352.23	-	-	
华泰证券	202201 190000 4163	通威股 份	2022年 1月19 日	3,629,69 6.00	89,600	14	1.700	3,256. 64	-	-	
华泰证券	202201 190000 4165	南网能 源	2022年 1月19 日	141,939. 00	18,900	14	1.700	127.35	-	-	
华泰证券	202201 190000 4181	林洋能 源	2022年 1月19 日	374,850. 00	35,700	14	1.700	336.32	-	-	
华泰证券	202201 190000 4185	协鑫集 成	2022年 1月19 日	480,200. 00	140,000	14	1.700	430.85	-	-	
华泰证券	202201 190000 4191	特变电 工	2022年 1月19 日	1,806,00 0.00	90,300	14	1.700	1,620. 38	-	-	
华泰证券	202201 190000 4193	福斯特	2022年 1月19 日	1,153,00 0.00	10,000	14	1.700	1,034. 50	-	-	
华泰证券	202201 190000 4195	综艺股 份	2022年 1月19 日	140,994. 00	18,900	14	1.700	126.50	-	-	
华泰证券	202201 190000 4197	横店东 磁	2022年 1月19 日	313,551. 00	18,900	14	1.700	281.32	-	-	
华泰证券	202201 190000 4203	航天机 电	2022年 1月19 日	308,952. 00	25,200	14	1.700	277.20	-	-	
华泰证券	202201 190000 4209	综艺股 份	2022年 1月19 日	229,768. 00	30,800	14	1.700	206.15	-	-	
华泰证券	202201	特变电	2022年	2,968,00	148,400	14	1.700	2,662.	-	-	

	190000 4211	工	1月19日	0.00				96		
华泰证券	202201 190000 4217	露笑科技	2022年 1月19日	563,696.00	39,200	14	1.700	505.76	-	-
华泰证券	202201 190000 4219	苏州固锴	2022年 1月19日	156,744.00	12,600	14	1.700	140.63	-	-
华泰证券	202201 190000 4223	福莱特	2022年 1月19日	622,692.00	12,600	14	1.700	558.69	-	-
华泰证券	202201 190000 4231	通威股份	2022年 1月19日	2,637,201.00	65,100	14	1.700	2,366.16	-	-
华泰证券	202201 190000 4241	博威合金	2022年 1月19日	235,200.00	10,500	14	1.700	211.03	-	-
华泰证券	202201 190000 4243	航天机电	2022年 1月19日	480,592.00	39,200	14	1.700	431.20	-	-
华泰证券	202201 190000 4245	正泰电器	2022年 1月19日	1,237,572.00	25,200	14	1.700	1,110.38	-	-
华泰证券	202201 190000 4251	南玻A	2022年 1月19日	309,120.00	33,600	14	1.700	277.35	-	-
华泰证券	202201 190000 4259	横店东磁	2022年 1月19日	557,424.00	33,600	14	1.700	500.13	-	-
华泰证券	202201 190000 4263	吉电股份	2022年 1月19日	340,746.00	39,900	14	1.700	305.72	-	-
华泰证券	202201 190000 4265	隆基股份	2022年 1月19日	3,462,291.00	44,100	14	1.700	3,106.44	-	-
华泰证券	202201 190000 4269	福莱特	2022年 1月19日	691,880.00	14,000	14	1.700	620.77	-	-
华泰证券	202201 190000 4277	南网能源	2022年 1月19日	231,308.00	30,800	14	1.700	207.53	-	-
华泰证券	202201 190000 4287	太阳能	2022年 1月19日	509,040.00	50,400	14	1.700	456.72	-	-

华泰证券	202201 190000 4293	上机数 控	2022年 1月19 日	1,687,95 0.00	12,100	14	1.700	1,514. 47	-	-
华泰证券	202201 190000 4299	综艺股 份	2022年 1月19 日	2,394,66 0.00	321,000	14	1.700	2,148. 54	-	-
华泰证券	202201 190000 6069	博威合 金	2022年 1月19 日	4,800,32 0.00	214,300	14	1.700	4,306. 95	-	-
华泰证券	202201 190000 9905	东方日 升	2022年 1月19 日	413,280. 00	16,800	14	3.400	741.61	-	-
华泰证券	202201 190000 9907	迈为股 份	2022年 1月19 日	1,097,88 0.00	2,100	14	3.400	1,970. 08	-	-
华泰证券	202201 190000 9911	阳光电 源	2022年 1月19 日	2,788,40 1.00	23,100	14	3.400	5,003. 63	-	-
华泰证券	202201 190000 9915	晶盛机 电	2022年 1月19 日	1,536,94 8.00	25,200	14	3.400	2,757. 97	-	-
华泰证券	202201 190000 9927	先导智 能	2022年 1月19 日	2,657,20 0.00	36,400	14	3.400	4,768. 20	-	-
华泰证券	202201 190000 9931	天合光 能	2022年 1月19 日	1,271,02 5.00	18,900	14	3.400	2,280. 78	-	-
华泰证券	202201 190000 9933	迈为股 份	2022年 1月19 日	627,360. 00	1,200	14	3.400	1,125. 76	-	-
华泰证券	202201 190000 9939	阳光电 源	2022年 1月19 日	4,393,84 4.00	36,400	14	3.400	7,884. 51	-	-
华泰证券	202201 190000 9943	晶盛机 电	2022年 1月19 日	896,553. 00	14,700	14	3.400	1,608. 81	-	-
华泰证券	202201 190000 9945	阳光电 源	2022年 1月19 日	4,333,48 9.00	35,900	14	3.400	7,776. 21	-	-
华泰证券	202201 190000 9949	晶盛机 电	2022年 1月19 日	1,640,63 1.00	26,900	14	3.400	2,944. 02	-	-
华泰证券	202201 190000	先导智 能	2022年 1月19	1,992,90 0.00	27,300	14	3.400	3,576. 15	-	-

	9953		日							
华泰证券	202201 190000 9963	中信博	2022年 1月19 日	1,294,70 0.00	10,700	14	3.400	2,323. 27	-	-
华泰证券	202201 190000 9967	中信博	2022年 1月19 日	508,200. 00	4,200	14	3.400	911.94	-	-
华泰证券	202201 200000 1500	协鑫集 成	2022年 1月20 日	456,940. 00	134,000	14	1.700	388.40	-	-
华泰证券	202201 200000 1643	林洋能 源	2022年 1月20 日	553,300. 00	55,000	14	1.700	470.31	-	-
华泰证券	202201 200000 5452	中环股 份	2022年 1月20 日	4,075,00 0.00	100,000	14	1.700	3,463. 75	-	-
华泰证券	202201 200000 5464	中环股 份	2022年 1月20 日	4,075,00 0.00	100,000	14	1.700	3,463. 75	-	-
华泰证券	202201 200000 5466	中环股 份	2022年 1月20 日	4,075,00 0.00	100,000	14	1.700	3,463. 75	-	-
华泰证券	202201 200000 5480	露笑科 技	2022年 1月20 日	2,776,00 0.00	200,000	14	1.700	2,359. 60	-	-
华泰证券	202201 200000 5482	爱康科 技	2022年 1月20 日	428,274. 00	113,300	14	1.700	364.03	-	-
华泰证券	202201 200000 5486	博威合 金	2022年 1月20 日	1,600,38 0.00	76,500	14	1.700	1,360. 32	-	-
华泰证券	202201 200000 5488	太阳能	2022年 1月20 日	973,440. 00	96,000	14	1.700	827.42	-	-
华泰证券	202201 200000 5490	综艺股 份	2022年 1月20 日	1,416,00 0.00	200,000	14	1.700	1,203. 60	-	-
华泰证券	202201 200000 5494	南 玻 A	2022年 1月20 日	715,792. 00	78,400	14	1.700	608.42	-	-
华泰证券	202201 200000 5502	苏州固 得	2022年 1月20 日	575,484. 00	47,600	14	1.700	489.16	-	-
华泰证券	202201	中环股	2022年	4,075,00	100,000	14	1.700	3,463.	-	-

	200000 6944	份	1月20 日	0.00				75		
华泰证券	202201 200000 6946	中环股 份	2022年 1月20 日	4,075.00 0.00	100,000	14	1.700	3,463. 75	-	-
华泰证券	202201 200000 6948	中环股 份	2022年 1月20 日	4,075.00 0.00	100,000	14	1.700	3,463. 75	-	-
华泰证券	202201 210000 0501	东方日 升	2022年 1月21 日	248,570. 00	10,600	14	3.400	399.09	-	-
华泰证券	202201 210000 1033	太阳能	2022年 1月21 日	596,736. 00	59,200	14	1.700	479.05	-	-
华泰证券	202201 210000 1281	博威合 金	2022年 1月21 日	449,772. 00	22,200	14	1.700	361.07	-	-
华泰证券	202201 210000 1418	综艺股 份	2022年 1月21 日	401,200. 00	59,000	14	1.700	322.07	-	-
华泰证券	202201 210000 2594	露笑科 技	2022年 1月21 日	1,176,38 0.00	89,800	14	1.700	944.37	-	-
华泰证券	202201 210000 4900	露笑科 技	2022年 1月21 日	1,116,12 0.00	85,200	14	1.700	896.00	-	-
华泰证券	202201 210000 7798	露笑科 技	2022年 1月21 日	1,708,24 0.00	130,400	14	1.700	1,371. 34	-	-
华泰证券	202201 240000 1056	太阳能	2022年 1月24 日	6,637,93 2.00	667,800	14	1.700	4,388. 41	-	-
华泰证券	202201 240000 1102	吉电股 份	2022年 1月24 日	185,760. 00	21,600	14	1.700	122.81	-	-
华泰证券	202201 240000 1682	综艺股 份	2022年 1月24 日	437,955. 00	64,500	14	1.700	289.54	-	-
华泰证券	202201 240000 2966	露笑科 技	2022年 1月24 日	2,698,00 0.00	200,000	14	1.700	1,783. 68	-	-
华泰证券	202201 250000 0524	东方日 升	2022年 1月25 日	3,853,59 0.00	159,900	14	3.400	5,095. 30	-	-

华泰证券	202201 250000 1067	太阳能	2022年 1月25 日	4,219,70 4.00	455,200	14	1.700	2,789. 69	-	-
华泰证券	202201 250000 1112	吉电股 份	2022年 1月25 日	4,222,53 0.00	521,300	14	1.700	2,791. 56	-	-
华泰证券	202201 250000 5708	上机数 控	2022年 1月25 日	5,241,20 0.00	40,000	14	1.700	3,465. 02	-	-
华泰证券	202201 250001 1634	东方日 升	2022年 1月25 日	5,234,52 0.00	217,200	14	3.400	6,921. 20	-	-
华泰证券	202201 120001 0143	科士达	2022年 1月12 日	3,949,35 6.00	165,800	28	1.800	5,529. 10	-	-
华泰证券	202201 260000 1287	苏州固 得	2022年 1月26 日	571,033. 00	49,100	14	1.700	377.52	-	-
华泰证券	202201 260000 1352	爱康科 技	2022年 1月26 日	54,360.0 0	15,100	14	1.700	35.94	-	-
华泰证券	202201 260001 1946	晶盛机 电	2022年 1月26 日	221,400. 00	3,600	14	3.400	292.74	-	-
华泰证券	202201 260001 1956	东方日 升	2022年 1月26 日	3,736,19 2.00	161,600	14	3.400	4,940. 08	-	-
华泰证券	202201 260001 1962	东方日 升	2022年 1月26 日	92,480.0 0	4,000	14	3.400	122.28	-	-
华泰证券	202201 130000 5158	上机数 控	2022年 1月13 日	4,873,02 0.00	33,700	28	1.800	6,822. 23	-	-
华泰证券	202201 270000 0555	迈为股 份	2022年 1月27 日	2,227,48 6.00	4,300	14	3.400	2,945. 23	-	-
华泰证券	202201 270000 0557	东方日 升	2022年 1月27 日	774,688. 00	34,400	14	3.400	1,024. 31	-	-
华泰证券	202201 270000 0559	中信博	2022年 1月27 日	1,099,94 0.00	8,600	14	3.400	1,454. 37	-	-
华泰证券	202201 270000	太阳能	2022年 1月27	929,832. 00	103,200	14	1.700	614.72	-	-

	1121		日								
华泰证券	202201 270000 1143	南 玻 A	2022 年 1 月 27 日	609,568. 00	68,800	14	1.700	402.99	-	-	
华泰证券	202201 270000 1206	吉电股 份	2022 年 1 月 27 日	617,652. 00	81,700	14	1.700	408.34	-	-	
华泰证券	202201 270000 1236	横店东 磁	2022 年 1 月 27 日	616,878. 00	38,700	14	1.700	407.82	-	-	
华泰证券	202201 270000 1241	苏州固 得	2022 年 1 月 27 日	307,125. 00	27,300	14	1.700	203.04	-	-	
华泰证券	202201 270000 1332	科士达	2022 年 1 月 27 日	277,737. 00	12,900	14	1.700	183.62	-	-	
华泰证券	202201 270000 1345	爱康科 技	2022 年 1 月 27 日	815,796. 00	219,300	14	1.700	539.33	-	-	
华泰证券	202201 270000 1435	上机数 控	2022 年 1 月 27 日	1,297,10 0.00	10,000	14	1.700	857.53	-	-	
华泰证券	202201 270000 1708	京运通	2022 年 1 月 27 日	87,527.0 0	10,900	14	1.700	57.87	-	-	
华泰证券	202201 270000 8683	林洋能 源	2022 年 1 月 27 日	3,881,59 2.00	405,600	14	1.700	2,566. 16	-	-	
华泰证券	202201 270000 8687	中环股 份	2022 年 1 月 27 日	8,520,00 0.00	200,000	14	1.700	5,632. 67	-	-	
华泰证券	202201 270000 8695	吉电股 份	2022 年 1 月 27 日	4,261,57 2.00	563,700	14	1.700	2,817. 37	-	-	
华泰证券	202201 270000 8711	爱康科 技	2022 年 1 月 27 日	3,720,00 0.00	1,000,00 0	14	1.700	2,459. 33	-	-	
华泰证券	202201 270000 9933	东方日 升	2022 年 1 月 27 日	1,139,51 2.00	50,600	14	3.400	1,506. 69	-	-	
华泰证券	202201 270000 9935	中信博	2022 年 1 月 27 日	12,790,0 00.00	100,000	14	3.400	16,911 .22	-	-	
华泰证券	202201	东方日	2022 年	3,832,90	170,200	14	3.400	5,067.	-	-	

	270000 9941	升	1月27 日	4.00				95		
华泰证券	202201 270000 9947	迈为股 份	2022年 1月27 日	10,360,4 00.00	20,000	14	3.400	13,698 .75	-	-
华泰证券	202201 270000 9949	阳光电 源	2022年 1月27 日	33,300,0 00.00	300,000	14	3.400	44,030 .00	-	-
华泰证券	202201 280000 3090	太阳能	2022年 1月28 日	790,200. 00	90,000	14	1.700	522.41	-	-
华泰证券	202201 280000 3092	太阳能	2022年 1月28 日	658,500. 00	75,000	14	1.700	435.34	-	-
华泰证券	202201 280000 3094	太阳能	2022年 1月28 日	4,357,51 4.00	496,300	14	1.700	2,880. 80	-	-
华泰证券	202201 280000 3096	太阳能	2022年 1月28 日	1,001,79 8.00	114,100	14	1.700	662.30	-	-
华泰证券	202201 280000 7290	太阳能	2022年 1月28 日	3,152,02 0.00	359,000	14	1.700	2,083. 84	-	-
华泰证券	202201 280000 7296	太阳能	2022年 1月28 日	386,320. 00	44,000	14	1.700	255.40	-	-
华泰证券	202201 280000 7298	博威合 金	2022年 1月28 日	694,800. 00	36,000	14	1.700	459.34	-	-
华泰证券	202201 280000 7302	博威合 金	2022年 1月28 日	1,557,51 0.00	80,700	14	1.700	1,029. 69	-	-
华泰证券	202201 280000 7306	协鑫集 成	2022年 1月28 日	976,140. 00	306,000	14	1.700	645.34	-	-
华泰证券	202201 280000 7318	福斯特	2022年 1月28 日	3,420,00 0.00	30,000	14	1.700	2,261. 00	-	-
华泰证券	202201 280000 7320	横店东 磁	2022年 1月28 日	1,143,36 0.00	72,000	14	1.700	755.89	-	-
华泰证券	202201 280000 7330	中环股 份	2022年 1月28 日	7,979,40 0.00	186,000	14	1.700	5,275. 27	-	-

华泰证券	202201 280000 7338	隆基股份	2022年 1月28 日	7,151,22 0.00	102,000	14	1.700	4,727. 75	-	-
华泰证券	202201 280000 7346	京运通	2022年 1月28 日	673,680. 00	84,000	14	1.700	445.38	-	-
华泰证券	202201 280000 7348	通威股份	2022年 1月28 日	7,171,20 0.00	192,000	14	1.700	4,740. 96	-	-
华泰证券	202201 280000 7350	爱康科技	2022年 1月28 日	36,500.0 0	10,000	14	1.700	24.13	-	-
华泰证券	202201 280000 7352	爱康科技	2022年 1月28 日	265,355. 00	72,700	14	1.700	175.43	-	-
华泰证券	202201 280000 7354	爱康科技	2022年 1月28 日	3,650,00 0.00	1,000,00 0	14	1.700	2,413. 06	-	-
华泰证券	202201 280000 7356	爱康科技	2022年 1月28 日	1,899,46 0.00	520,400	14	1.700	1,255. 75	-	-
华泰证券	202201 280000 7358	爱康科技	2022年 1月28 日	2,753,19 5.00	754,300	14	1.700	1,820. 17	-	-
华泰证券	202201 280000 7360	爱康科技	2022年 1月28 日	3,650,00 0.00	1,000,00 0	14	1.700	2,413. 06	-	-
华泰证券	202201 280000 7362	爱康科技	2022年 1月28 日	708,100. 00	194,000	14	1.700	468.13	-	-
华泰证券	202201 280000 7364	爱康科技	2022年 1月28 日	2,303,88 0.00	631,200	14	1.700	1,523. 12	-	-
华泰证券	202201 280000 7366	爱康科技	2022年 1月28 日	1,153,40 0.00	316,000	14	1.700	762.53	-	-
华泰证券	202201 280000 7368	爱康科技	2022年 1月28 日	569,400. 00	156,000	14	1.700	376.44	-	-
华泰证券	202201 280000 7370	爱康科技	2022年 1月28 日	1,138,80 0.00	312,000	14	1.700	752.87	-	-
华泰证券	202201 280000	爱康科技	2022年 1月28	3,650,00 0.00	1,000,00 0	14	1.700	2,413. 06	-	-

	7374		日								
华泰证券	202201 280000 7376	爱康科 技	2022年 1月28 日	346,750. 00	95,000	14	1.700	229.24	-	-	
华泰证券	202201 280000 7384	正泰电 器	2022年 1月28 日	4,560,00 0.00	96,000	14	1.700	3,014. 67	-	-	
华泰证券	202201 280000 7392	南网能 源	2022年 1月28 日	459,360. 00	66,000	14	1.700	303.69	-	-	
华泰证券	202201 280000 7398	南网能 源	2022年 1月28 日	153,120. 00	22,000	14	1.700	101.23	-	-	
华泰证券	202201 280000 7400	特变电 工	2022年 1月28 日	5,259,30 0.00	282,000	14	1.700	3,476. 98	-	-	
华泰证券	202201 280000 7402	特变电 工	2022年 1月28 日	6,042,60 0.00	324,000	14	1.700	3,994. 83	-	-	
华泰证券	202201 280000 7406	特变电 工	2022年 1月28 日	1,995,55 0.00	107,000	14	1.700	1,319. 28	-	-	
华泰证券	202201 280000 7410	航天机 电	2022年 1月28 日	962,640. 00	84,000	14	1.700	636.41	-	-	
华泰证券	202201 280000 7412	特变电 工	2022年 1月28 日	10,257,5 00.00	550,000	14	1.700	6,781. 35	-	-	
华泰证券	202201 280000 7416	航天机 电	2022年 1月28 日	426,312. 00	37,200	14	1.700	281.84	-	-	
华泰证券	202201 280000 7418	吉电股 份	2022年 1月28 日	1,304,49 8.00	170,300	14	1.700	862.42	-	-	
华泰证券	202201 280000 7420	露笑科 技	2022年 1月28 日	1,041,60 0.00	84,000	14	1.700	688.61	-	-	
华泰证券	202201 280000 7422	林洋能 源	2022年 1月28 日	910,080. 00	96,000	14	1.700	601.66	-	-	
华泰证券	202201 280000 8248	林洋能 源	2022年 1月28 日	3,019,38 0.00	318,500	14	1.700	1,996. 15	-	-	
华泰证券	202201	福莱特	2022年	1,465,20	30,000	14	1.700	968.66	-	-	

	280000 8262		1月28日	0.00						
华泰证券	202201 280000 8282	综艺股份	2022年 1月28日	409,200.00	66,000	14	1.700	270.53	-	-
华泰证券	202201 280001 8802	先导智能	2022年 1月28日	6,036,240.00	84,000	14	3.400	7,981.25	-	-
华泰证券	202201 280001 8806	阳光电源	2022年 1月28日	8,891,220.00	78,000	14	3.400	11,756.17	-	-
华泰证券	202201 280001 8810	晶盛机电	2022年 1月28日	3,093,660.00	54,000	14	3.400	4,090.51	-	-
华泰证券	202201 280001 8826	东方日升	2022年 1月28日	304,080.00	14,000	14	3.400	402.06	-	-
华泰证券	202201 280001 8828	东方日升	2022年 1月28日	521,280.00	24,000	14	3.400	689.25	-	-
华泰证券	202201 280001 8830	东方日升	2022年 1月28日	1,099,032.00	50,600	14	3.400	1,453.16	-	-
华泰证券	202201 280001 8834	固德威	2022年 1月28日	12,085,500.00	30,000	14	3.400	15,979.72	-	-
华泰证券	202201 280002 1448	东方日升	2022年 1月28日	1,042,560.00	48,000	14	3.400	1,378.50	-	-
华泰证券	202201 280002 1450	东方日升	2022年 1月28日	564,720.00	26,000	14	3.400	746.69	-	-
华泰证券	202201 170000 2791	阳光电源	2022年 1月17日	5,075,290.00	40,700	28	3.400	13,421.32	-	-
华泰证券	202202 070000 1906	吉电股份	2022年 2月7日	1,998,074.00	247,900	14	1.700	1,320.95	-	-
华泰证券	202202 070000 2205	科士达	2022年 2月7日	413,224.00	18,800	14	1.700	273.19	-	-
华泰证券	202202 070000 2371	航天机电	2022年 2月7日	383,368.00	34,600	14	1.700	253.45	-	-

华泰证券	202202 070000 2707	福斯特	2022年 2月7日	3,731,98 0.00	32,200	14	1.700	2,467. 25	-	-
华泰证券	202202 070000 7999	福莱特	2022年 2月7日	621,054. 00	12,600	14	1.700	410.59	-	-
华泰证券	202202 070000 8001	中环股 份	2022年 2月7日	4,368,00 0.00	100,000	14	1.700	2,887. 73	-	-
华泰证券	202202 070000 8003	福莱特	2022年 2月7日	3,903,76 8.00	79,200	14	1.700	2,580. 82	-	-
华泰证券	202202 070000 8005	中环股 份	2022年 2月7日	4,368,00 0.00	100,000	14	1.700	2,887. 73	-	-
华泰证券	202202 070000 8007	中环股 份	2022年 2月7日	4,368,00 0.00	100,000	14	1.700	2,887. 73	-	-
华泰证券	202202 070000 8009	福莱特	2022年 2月7日	690,060. 00	14,000	14	1.700	456.21	-	-
华泰证券	202202 070000 8011	中环股 份	2022年 2月7日	43,680,0 00.00	1,000,00 0	14	1.700	28,877 .33	-	-
华泰证券	202202 070000 8013	中环股 份	2022年 2月7日	3,913,72 8.00	89,600	14	1.700	2,587. 41	-	-
华泰证券	202202 070000 8015	南网能 源	2022年 2月7日	134,568. 00	18,900	14	1.700	88.96	-	-
华泰证券	202202 070000 8017	中环股 份	2022年 2月7日	2,384,92 8.00	54,600	14	1.700	1,576. 70	-	-
华泰证券	202202 070000 8021	南网能 源	2022年 2月7日	219,296. 00	30,800	14	1.700	144.98	-	-
华泰证券	202202 070000 8187	博威合 金	2022年 2月7日	4,048,12 7.00	214,300	14	1.700	2,676. 26	-	-
华泰证券	202202 070000 8189	博威合 金	2022年 2月7日	198,345. 00	10,500	14	1.700	131.13	-	-
华泰证券	202202 070000	博威合 金	2022年 2月7日	1,445,08 5.00	76,500	14	1.700	955.36	-	-

	8191										
华泰证券	202202 070000 8691	综艺股 份	2022年 2月7日	485,940. 00	78,000	14	1.700	321.26	-	-	
华泰证券	202202 070000 9011	爱康科 技	2022年 2月7日	403,767. 00	107,100	14	1.700	266.93	-	-	
华泰证券	202202 070000 9013	博威合 金	2022年 2月7日	317,352. 00	16,800	14	1.700	209.80	-	-	
华泰证券	202202 070000 9015	博威合 金	2022年 2月7日	419,358. 00	22,200	14	1.700	277.24	-	-	
华泰证券	202202 070000 9019	爱康科 技	2022年 2月7日	527,046. 00	139,800	14	1.700	348.44	-	-	
华泰证券	202202 070000 9021	爱康科 技	2022年 2月7日	326,105. 00	86,500	14	1.700	215.59	-	-	
华泰证券	202202 070000 9023	爱康科 技	2022年 2月7日	427,141. 00	113,300	14	1.700	282.39	-	-	
华泰证券	202202 070000 9033	京运通	2022年 2月7日	293,454. 00	35,700	14	1.700	194.01	-	-	
华泰证券	202202 070000 9037	京运通	2022年 2月7日	322,224. 00	39,200	14	1.700	213.03	-	-	
华泰证券	202202 070000 9039	横店东 磁	2022年 2月7日	313,362. 00	18,900	14	1.700	207.17	-	-	
华泰证券	202202 070000 9043	横店东 磁	2022年 2月7日	557,088. 00	33,600	14	1.700	368.30	-	-	
华泰证券	202202 070000 9067	福斯特	2022年 2月7日	1,622,60 0.00	14,000	14	1.700	1,072. 72	-	-	
华泰证券	202202 070000 9085	福斯特	2022年 2月7日	1,159,00 0.00	10,000	14	1.700	766.23	-	-	
华泰证券	202202 070000 9087	通威股 份	2022年 2月7日	3,570,56 0.00	89,600	14	1.700	2,360. 54	-	-	
华泰证券	202202	通威股	2022年	9,085,80	228,000	14	1.700	6,006.	-	-	

	070000 9089	份	2月7日	0.00				72		
华泰证券	202202 070000 9095	通威股 份	2022年 2月7日	2,594,23 5.00	65,100	14	1.700	1,715. 08	-	-
华泰证券	202202 070000 9123	航天机 电	2022年 2月7日	434,336. 00	39,200	14	1.700	287.14	-	-
华泰证券	202202 070000 9127	航天机 电	2022年 2月7日	279,216. 00	25,200	14	1.700	184.59	-	-
华泰证券	202202 070000 9153	太阳能	2022年 2月7日	871,680. 00	96,000	14	1.700	576.28	-	-
华泰证券	202202 070000 9157	太阳能	2022年 2月7日	457,632. 00	50,400	14	1.700	302.55	-	-
华泰证券	202202 070000 9163	隆基股 份	2022年 2月7日	3,229,00 2.00	44,100	14	1.700	2,134. 73	-	-
华泰证券	202202 070000 9165	太阳能	2022年 2月7日	537,536. 00	59,200	14	1.700	355.37	-	-
华泰证券	202202 070000 9169	隆基股 份	2022年 2月7日	3,485,27 2.00	47,600	14	1.700	2,304. 15	-	-
华泰证券	202202 070000 9181	苏州固 得	2022年 2月7日	321,440. 00	28,000	14	1.700	212.51	-	-
华泰证券	202202 070000 9185	正泰电 器	2022年 2月7日	1,206,32 4.00	25,200	14	1.700	797.51	-	-
华泰证券	202202 070000 9187	苏州固 得	2022年 2月7日	546,448. 00	47,600	14	1.700	361.26	-	-
华泰证券	202202 070000 9189	正泰电 器	2022年 2月7日	2,010,54 0.00	42,000	14	1.700	1,329. 19	-	-
华泰证券	202202 070000 9193	苏州固 得	2022年 2月7日	144,648. 00	12,600	14	1.700	95.63	-	-
华泰证券	202202 070001 0921	协鑫集 成	2022年 2月7日	438,180. 00	134,000	14	1.700	289.69	-	-

华泰证券	2022020700010933	协鑫集成	2022年2月7日	322,749.00	98,700	14	1.700	213.37	-	-
华泰证券	2022020700010937	协鑫集成	2022年2月7日	457,800.00	140,000	14	1.700	302.66	-	-
华泰证券	2022020700010983	吉电股份	2022年2月7日	321,594.00	39,900	14	1.700	212.61	-	-
华泰证券	2022020700010989	林洋能源	2022年2月7日	1,105,800.00	114,000	14	1.700	731.06	-	-
华泰证券	2022020700010991	林洋能源	2022年2月7日	570,360.00	58,800	14	1.700	377.07	-	-
华泰证券	2022020700010995	露笑科技	2022年2月7日	1,641,736.00	130,400	14	1.700	1,085.37	-	-
华泰证券	2022020700010997	林洋能源	2022年2月7日	533,500.00	55,000	14	1.700	352.70	-	-
华泰证券	2022020700010999	露笑科技	2022年2月7日	1,072,668.00	85,200	14	1.700	709.15	-	-
华泰证券	2022020700011001	林洋能源	2022年2月7日	349,200.00	36,000	14	1.700	230.86	-	-
华泰证券	2022020700011003	露笑科技	2022年2月7日	343,707.00	27,300	14	1.700	227.23	-	-
华泰证券	2022020700011005	南玻A	2022年2月7日	701,680.00	78,400	14	1.700	463.89	-	-
华泰证券	2022020700011009	林洋能源	2022年2月7日	346,290.00	35,700	14	1.700	228.94	-	-
华泰证券	2022020700011011	露笑科技	2022年2月7日	1,130,582.00	89,800	14	1.700	747.44	-	-
华泰证券	2022020700011013	露笑科技	2022年2月7日	493,528.00	39,200	14	1.700	326.28	-	-
华泰证券	202202070001	南玻A	2022年2月7日	300,720.00	33,600	14	1.700	198.81	-	-

	1015										
华泰证券	202202 070001 1017	露笑科 技	2022 年 2 月 7 日	2,518,00 0.00	200,000	14	1.700	1,664. 68	-	-	
华泰证券	202202 070001 1063	特变电 工	2022 年 2 月 7 日	1,762,65 6.00	90,300	14	1.700	1,165. 31	-	-	
华泰证券	202202 070001 1067	特变电 工	2022 年 2 月 7 日	2,896,76 8.00	148,400	14	1.700	1,915. 09	-	-	
华泰证券	202202 070001 1085	科士达	2022 年 2 月 7 日	219,800. 00	10,000	14	1.700	145.31	-	-	
华泰证券	202202 070001 1099	上机数 控	2022 年 2 月 7 日	5,110,40 0.00	40,000	14	1.700	3,378. 54	-	-	
华泰证券	202202 070001 1107	上机数 控	2022 年 2 月 7 日	1,545,89 6.00	12,100	14	1.700	1,022. 01	-	-	
华泰证券	202202 070001 1113	上机数 控	2022 年 2 月 7 日	1,277,60 0.00	10,000	14	1.700	844.64	-	-	
华泰证券	202202 070001 1129	综艺股 份	2022 年 2 月 7 日	160,111. 00	25,700	14	1.700	105.85	-	-	
华泰证券	202202 070001 1131	综艺股 份	2022 年 2 月 7 日	1,999,83 0.00	321,000	14	1.700	1,322. 11	-	-	
华泰证券	202202 070001 1133	综艺股 份	2022 年 2 月 7 日	117,747. 00	18,900	14	1.700	77.84	-	-	
华泰证券	202202 070001 1135	综艺股 份	2022 年 2 月 7 日	367,570. 00	59,000	14	1.700	243.00	-	-	
华泰证券	202202 070001 1139	综艺股 份	2022 年 2 月 7 日	191,884. 00	30,800	14	1.700	126.86	-	-	
华泰证券	202202 070001 1145	综艺股 份	2022 年 2 月 7 日	1,246,00 0.00	200,000	14	1.700	823.74	-	-	
华泰证券	202202 070002 0107	太阳能	2022 年 2 月 7 日	6,063,62 4.00	667,800	14	1.700	4,008. 73	-	-	
华泰证券	202202	露笑科	2022 年	4,062,79	322,700	14	1.700	2,685.	-	-	

	070002 1565	技	2月7日	3.00				96		
华泰证券	202202 070002 1569	露笑科 技	2022年 2月7日	2,518.00 0.00	200,000	14	1.700	1,664.68	-	-
华泰证券	202202 070002 1627	中环股 份	2022年 2月7日	4,368.00 0.00	100,000	14	1.700	2,887.73	-	-
华泰证券	202202 070002 1633	中环股 份	2022年 2月7日	4,368.00 0.00	100,000	14	1.700	2,887.73	-	-
华泰证券	202202 070002 1637	中环股 份	2022年 2月7日	4,368.00 0.00	100,000	14	1.700	2,887.73	-	-
华泰证券	202202 070002 1639	综艺股 份	2022年 2月7日	401,835.00	64,500	14	1.700	265.66	-	-
华泰证券	202202 070004 3905	先导智 能	2022年 2月7日	2,629.53 6.00	36,400	14	3.400	3,476.83	-	-
华泰证券	202202 070004 3909	先导智 能	2022年 2月7日	1,972.15 2.00	27,300	14	3.400	2,607.62	-	-
华泰证券	202202 070004 3937	阳光电 源	2022年 2月7日	4,052.75 1.00	35,900	14	3.400	5,358.64	-	-
华泰证券	202202 070004 3941	阳光电 源	2022年 2月7日	4,109.19 6.00	36,400	14	3.400	5,433.27	-	-
华泰证券	202202 070004 3943	阳光电 源	2022年 2月7日	2,607.75 9.00	23,100	14	3.400	3,448.04	-	-
华泰证券	202202 070004 3949	阳光电 源	2022年 2月7日	869,253.00	7,700	14	3.400	1,149.35	-	-
华泰证券	202202 070004 3965	迈为股 份	2022年 2月7日	3,785.54 4.00	7,400	14	3.400	5,005.33	-	-
华泰证券	202202 070004 3967	迈为股 份	2022年 2月7日	1,074.27 6.00	2,100	14	3.400	1,420.43	-	-
华泰证券	202202 070004 3969	迈为股 份	2022年 2月7日	613,872.00	1,200	14	3.400	811.68	-	-

华泰证券	2022020700046401	奥特维	2022年2月7日	566,167.00	2,900	14	3.400	748.60	-	-
华泰证券	2022020700049273	晶盛机电	2022年2月7日	873,621.00	14,700	14	3.400	1,155.12	-	-
华泰证券	2022020700049277	晶盛机电	2022年2月7日	1,598,667.00	26,900	14	3.400	2,113.79	-	-
华泰证券	2022020700049281	晶盛机电	2022年2月7日	1,497,636.00	25,200	14	3.400	1,980.21	-	-
华泰证券	2022020700054827	中信博	2022年2月7日	1,332,043.00	10,700	14	3.400	1,761.26	-	-
华泰证券	2022020700054833	中信博	2022年2月7日	522,858.00	4,200	14	3.400	691.33	-	-
华泰证券	2022020700054841	天合光能	2022年2月7日	1,271,025.00	18,900	14	3.400	1,680.58	-	-
华泰证券	2022020700054845	东方日升	2022年2月7日	380,016.00	16,800	14	3.400	502.47	-	-
华泰证券	2022020800001013	先导智能	2022年2月8日	84,344.00	1,300	14	3.400	111.52	-	-
华泰证券	2022020800008618	上机数控	2022年2月8日	5,040,400.00	40,000	14	1.700	3,332.26	-	-
华泰证券	2022020800008620	太阳能	2022年2月8日	4,187,840.00	455,200	14	1.700	2,768.63	-	-
华泰证券	2022020900000830	迈为股份	2022年2月9日	1,208,880.00	2,400	14	3.400	1,598.41	-	-
华泰证券	2022020900000832	先导智能	2022年2月9日	4,852,680.00	76,300	14	3.400	6,416.32	-	-
华泰证券	2022020900000838	金博股份	2022年2月9日	1,316,400.00	5,000	14	3.400	1,740.57	-	-
华泰证券	202202090000	吉电股份	2022年2月9日	173,635.00	20,500	14	1.700	114.79	-	-

	1855										
华泰证券	202202 090000 2313	博威合 金	2022年 2月9日	336,954. 00	17,800	14	1.700	222.76			-
华泰证券	202202 090001 3104	苏州固 得	2022年 2月9日	580,853. 00	49,100	14	1.700	384.01			-
华泰证券	202202 090001 4042	爱康科 技	2022年 2月9日	58,739.0 0	15,100	14	1.700	38.83			-
华泰证券	202202 090001 5794	晶盛机 电	2022年 2月9日	206,028. 00	3,600	14	3.400	272.41			-
华泰证券	202202 090001 7366	东方日 升	2022年 2月9日	3,626,30 4.00	161,600	14	3.400	4,794. 78			-
华泰证券	202202 090001 7368	东方日 升	2022年 2月9日	89,760.0 0	4,000	14	3.400	118.68			-
华泰证券	202202 100000 0692	东方日 升	2022年 2月10 日	4,546,36 6.00	209,800	14	3.400	6,011. 31			-
华泰证券	202202 100000 1881	吉电股 份	2022年 2月10 日	1,345,77 6.00	158,700	14	1.700	889.71			-
华泰证券	202202 100000 2443	航天机 电	2022年 2月10 日	1,524,07 8.00	136,200	14	1.700	1,007. 58			-
华泰证券	202202 100000 2985	福莱特	2022年 2月10 日	839,610. 00	19,000	14	1.700	555.08			-
华泰证券	202202 100000 3009	京运通	2022年 2月10 日	397,848. 00	48,400	14	1.700	263.02			-
华泰证券	202202 100000 4562	爱康科 技	2022年 2月10 日	837,726. 00	219,300	14	1.700	553.83			-
华泰证券	202202 100000 4564	爱康科 技	2022年 2月10 日	3,820,00 0.00	1,000,00 0	14	1.700	2,525. 44			-
华泰证券	202202 100000 4570	中环股 份	2022年 2月10 日	8,680,00 0.00	200,000	14	1.700	5,738. 44			-
华泰证券	202202	太阳能	2022年	973,176.	103,200	14	1.700	643.38			-

	100000 4580		2月10 日	00						
华泰证券	202202 100000 4592	横店东 磁	2022年 2月10 日	642,807. 00	38,700	14	1.700	424.97	-	-
华泰证券	202202 100000 6794	苏州固 得	2022年 2月10 日	322,140. 00	27,300	14	1.700	212.97	-	-
华泰证券	202202 100000 6812	南 玻 A	2022年 2月10 日	646,032. 00	68,800	14	1.700	427.10	-	-
华泰证券	202202 100000 6820	吉电股 份	2022年 2月10 日	692,816. 00	81,700	14	1.700	458.03	-	-
华泰证券	202202 100000 6824	林洋能 源	2022年 2月10 日	3,987,04 8.00	405,600	14	1.700	2,635. 88	-	-
华泰证券	202202 100000 6828	科士达	2022年 2月10 日	282,510. 00	12,900	14	1.700	186.77	-	-
华泰证券	202202 100000 6838	京运通	2022年 2月10 日	89,598.0 0	10,900	14	1.700	59.23	-	-
华泰证券	202202 100000 6850	上机数 控	2022年 2月10 日	1,243,80 0.00	10,000	14	1.700	822.29	-	-
华泰证券	202202 100001 2260	中信博	2022年 2月10 日	9,797,00 0.00	100,000	14	3.400	12,953 .81	-	-
华泰证券	202202 100001 2262	中信博	2022年 2月10 日	842,542. 00	8,600	14	3.400	1,114. 03	-	-
华泰证券	202202 100001 3164	阳光电 源	2022年 2月10 日	30,330,0 00.00	300,000	14	3.400	40,103 .00	-	-
华泰证券	202202 100001 3170	迈为股 份	2022年 2月10 日	9,497,80 0.00	20,000	14	3.400	12,558 .20	-	-
华泰证券	202202 100001 3172	迈为股 份	2022年 2月10 日	2,042,02 7.00	4,300	14	3.400	2,700. 01	-	-
华泰证券	202202 100001 3180	东方日 升	2022年 2月10 日	745,448. 00	34,400	14	3.400	985.65	-	-

华泰证券	202202 100001 3182	东方日 升	2022年 2月10 日	1,096,50 2.00	50,600	14	3.400	1,449. 82	-	-
华泰证券	202202 100001 3184	东方日 升	2022年 2月10 日	3,688,23 4.00	170,200	14	3.400	4,876. 66	-	-
华泰证券	202202 110000 3898	太阳能	2022年 2月11 日	4,501,44 1.00	496,300	14	1.700	2,975. 95	-	-
华泰证券	202202 110000 3900	太阳能	2022年 2月11 日	399,080. 00	44,000	14	1.700	263.84	-	-
华泰证券	202202 110000 3902	太阳能	2022年 2月11 日	680,250. 00	75,000	14	1.700	449.72	-	-
华泰证券	202202 110000 3906	太阳能	2022年 2月11 日	816,300. 00	90,000	14	1.700	539.67	-	-
华泰证券	202202 110001 3092	航天机 电	2022年 2月11 日	922,320. 00	84,000	14	1.700	609.76	-	-
华泰证券	202202 110001 3094	通威股 份	2022年 2月11 日	7,276,80 0.00	192,000	14	1.700	4,810. 77	-	-
华泰证券	202202 110001 3096	隆基股 份	2022年 2月11 日	6,645,30 0.00	102,000	14	1.700	4,393. 28	-	-
华泰证券	202202 110001 3098	综艺股 份	2022年 2月11 日	409,860. 00	66,000	14	1.700	270.96	-	-
华泰证券	202202 110001 3102	特变电 工	2022年 2月11 日	10,527,0 00.00	550,000	14	1.700	6,959. 52	-	-
华泰证券	202202 110001 3104	京运通	2022年 2月11 日	673,680. 00	84,000	14	1.700	445.38	-	-
华泰证券	202202 110001 3106	特变电 工	2022年 2月11 日	5,397,48 0.00	282,000	14	1.700	3,568. 33	-	-
华泰证券	202202 110001 3108	特变电 工	2022年 2月11 日	6,201,36 0.00	324,000	14	1.700	4,099. 79	-	-
华泰证券	202202 110001	正泰电 器	2022年 2月11	4,158,72 0.00	96,000	14	1.700	2,749. 38	-	-

	3110		日								
华泰证券	202202 110001 3112	特变电 工	2022年 2月11 日	2,047,98 0.00	107,000	14	1.700	1,353. 94	-	-	
华泰证券	202202 110001 3114	福斯特	2022年 2月11 日	2,980,20 0.00	30,000	14	1.700	1,970. 24	-	-	
华泰证券	202202 110001 3116	博威合 金	2022年 2月11 日	633,960. 00	36,000	14	1.700	419.12	-	-	
华泰证券	202202 110001 3118	福莱特	2022年 2月11 日	1,243,50 0.00	30,000	14	1.700	822.09	-	-	
华泰证券	202202 110001 3120	博威合 金	2022年 2月11 日	1,421,12 7.00	80,700	14	1.700	939.52	-	-	
华泰证券	202202 110001 3122	林洋能 源	2022年 2月11 日	3,019,38 0.00	318,500	14	1.700	1,996. 15	-	-	
华泰证券	202202 110001 3124	林洋能 源	2022年 2月11 日	910,080. 00	96,000	14	1.700	601.66	-	-	
华泰证券	202202 110001 3126	协鑫集 成	2022年 2月11 日	1,098,54 0.00	306,000	14	1.700	726.26	-	-	
华泰证券	202202 110001 3128	爱康科 技	2022年 2月11 日	1,946,29 6.00	520,400	14	1.700	1,286. 72	-	-	
华泰证券	202202 110001 3132	爱康科 技	2022年 2月11 日	1,166,88 0.00	312,000	14	1.700	771.44	-	-	
华泰证券	202202 110001 3134	爱康科 技	2022年 2月11 日	355,300. 00	95,000	14	1.700	234.89	-	-	
华泰证券	202202 110001 3136	太阳能	2022年 2月11 日	1,034,88 7.00	114,100	14	1.700	684.18	-	-	
华泰证券	202202 110001 3138	中环股 份	2022年 2月11 日	7,869,66 0.00	186,000	14	1.700	5,202. 72	-	-	
华泰证券	202202 110001 3140	太阳能	2022年 2月11 日	3,256,13 0.00	359,000	14	1.700	2,152. 66	-	-	
华泰证券	202202	吉电股	2022年	1,406,67	170,300	14	1.700	929.97	-	-	

	110001 3142	份	2月11 日	8.00						
华泰证券	202202 110001 3146	横店东 磁	2022年 2月11 日	1,131,84 0.00	72,000	14	1.700	748.27	-	-
华泰证券	202202 110001 3148	南网能 源	2022年 2月11 日	469,920. 00	66,000	14	1.700	310.67	-	-
华泰证券	202202 110001 3150	爱康科 技	2022年 2月11 日	583,440. 00	156,000	14	1.700	385.72	-	-
华泰证券	202202 110001 3152	爱康科 技	2022年 2月11 日	1,181,84 0.00	316,000	14	1.700	781.33	-	-
华泰证券	202202 110001 3154	露笑科 技	2022年 2月11 日	1,088,64 0.00	84,000	14	1.700	719.71	-	-
华泰证券	202202 110001 3156	爱康科 技	2022年 2月11 日	725,560. 00	194,000	14	1.700	479.68	-	-
华泰证券	202202 110001 3158	南网能 源	2022年 2月11 日	156,640. 00	22,000	14	1.700	103.56	-	-
华泰证券	202202 110001 8826	先导智 能	2022年 2月11 日	5,208,00 0.00	84,000	14	3.400	6,886. 13	-	-
华泰证券	202202 110001 8828	固德威	2022年 2月11 日	10,230,0 00.00	30,000	14	3.400	13,526 .33	-	-
华泰证券	202202 110001 8830	晶盛机 电	2022年 2月11 日	2,918,16 0.00	54,000	14	3.400	3,858. 46	-	-
华泰证券	202202 110001 8832	阳光电 源	2022年 2月11 日	7,542,60 0.00	78,000	14	3.400	9,972. 99	-	-
华泰证券	202202 140000 0421	阳光电 源	2022年 2月14 日	630,828. 00	6,600	14	3.400	834.09	-	-
华泰证券	202202 140000 0423	东方日 升	2022年 2月14 日	4,558,95 4.00	209,800	14	3.400	6,027. 95	-	-
华泰证券	202202 140000 0425	奥特维	2022年 2月14 日	730,380. 00	4,200	14	3.400	965.72	-	-

华泰证券	202202 140000 0427	中信博	2022年 2月14 日	188,900. 00	2,000	14	3.400	249.77	-	-
华泰证券	202202 140000 0985	吉电股 份	2022年 2月14 日	2,139,65 5.00	270,500	14	1.700	1,414. 55	-	-
华泰证券	202202 140000 1120	爱康科 技	2022年 2月14 日	391,552. 00	106,400	14	1.700	258.86	-	-
华泰证券	202202 140000 1121	爱康科 技	2022年 2月14 日	3,680,00 0.00	1,000,00 0	14	1.700	2,432. 89	-	-
华泰证券	202202 140000 1122	爱康科 技	2022年 2月14 日	3,680,00 0.00	1,000,00 0	14	1.700	2,432. 89	-	-
华泰证券	202202 140000 1199	隆基股 份	2022年 2月14 日	9,061,27 1.00	138,700	14	1.700	5,990. 51	-	-
华泰证券	202202 140000 1254	博威合 金	2022年 2月14 日	481,410. 00	27,000	14	1.700	318.27	-	-
华泰证券	202202 140000 1383	特变电 工	2022年 2月14 日	703,868. 00	37,400	14	1.700	465.33	-	-
华泰证券	202202 140000 1412	福斯特	2022年 2月14 日	3,512,95 0.00	35,000	14	1.700	2,322. 45	-	-
华泰证券	202202 140000 1444	福莱特	2022年 2月14 日	2,021,44 7.00	49,100	14	1.700	1,336. 40	-	-
华泰证券	202202 150000 1185	协鑫集 成	2022年 2月15 日	413,220. 00	116,400	14	1.700	273.18	-	-
华泰证券	202202 160000 0437	东方日 升	2022年 2月16 日	4,710,01 0.00	209,800	14	3.400	6,227. 68	-	-
华泰证券	202202 170000 1479	协鑫集 成	2022年 2月17 日	504,084. 00	141,200	14	1.700	333.26	-	-
华泰证券	202202 180000 0597	迈为股 份	2022年 2月18 日	669,200. 00	1,400	14	3.400	884.83	-	-
华泰证券	202202 180000	隆基股 份	2022年 2月18	3,009,34 5.00	43,900	14	1.700	1,989. 51	-	-

	1322		日								
华泰证券	202202 180000 1375	上机数 控	2022年 2月18 日	1,753,60 0.00	13,700	14	1.700	1,159. 32	-	-	
华泰证券	202202 180000 1405	林洋能 源	2022年 2月18 日	270,760. 00	28,000	14	1.700	179.00	-	-	
华泰证券	202202 070000 8025	南网能 源	2022年 2月7日	2,835,89 6.00	398,300	28	1.800	3,970. 25	-	-	
华泰证券	202202 070002 1525	横店东 磁	2022年 2月7日	5,428,29 2.00	327,400	28	1.800	7,599. 61	-	-	
华泰证券	202202 210000 1948	博威合 金	2022年 2月21 日	1,360,82 8.00	74,200	14	1.700	899.66	-	-	
华泰证券	202202 210000 5821	苏州固 得	2022年 2月21 日	335,720. 00	28,000	14	1.700	221.95	-	-	
华泰证券	202202 210000 5823	苏州固 得	2022年 2月21 日	570,724. 00	47,600	14	1.700	377.31	-	-	
华泰证券	202202 210001 7913	综艺股 份	2022年 2月21 日	2,144,28 0.00	321,000	14	1.700	1,417. 61	-	-	
华泰证券	202202 210001 7981	航天机 电	2022年 2月21 日	281,484. 00	25,200	14	1.700	186.09	-	-	
华泰证券	202202 210002 4343	爱康科 技	2022年 2月21 日	538,230. 00	139,800	14	1.700	355.83	-	-	
华泰证券	202202 210002 4347	爱康科 技	2022年 2月21 日	412,335. 00	107,100	14	1.700	272.60	-	-	
华泰证券	202202 210002 4349	爱康科 技	2022年 2月21 日	436,205. 00	113,300	14	1.700	288.38	-	-	
华泰证券	202202 210002 4351	爱康科 技	2022年 2月21 日	333,025. 00	86,500	14	1.700	220.17	-	-	
华泰证券	202202 210002 4353	吉电股 份	2022年 2月21 日	315,210. 00	39,900	14	1.700	208.39	-	-	
华泰证券	202202	吉电股	2022年	1,958,41	247,900	14	1.700	1,294.	-	-	

	210002 4355	份	2月21 日	0.00				73		
华泰证券	202202 210002 4363	南 玻 A	2022年 2月21 日	288,624. 00	33,600	14	1.700	190.81	-	-
华泰证券	202202 210002 4369	特变电 工	2022年 2月21 日	1,814,12 7.00	90,300	14	1.700	1,199. 34	-	-
华泰证券	202202 210002 4393	隆基股 份	2022年 2月21 日	3,012,03 0.00	44,100	14	1.700	1,991. 29	-	-
华泰证券	202202 210002 4397	京运通	2022年 2月21 日	300,237. 00	35,700	14	1.700	198.49	-	-
华泰证券	202202 210002 4443	太阳能	2022年 2月21 日	552,336. 00	59,200	14	1.700	365.16	-	-
华泰证券	202202 210002 4453	太阳能	2022年 2月21 日	895,680. 00	96,000	14	1.700	592.14	-	-
华泰证券	202202 210002 4455	太阳能	2022年 2月21 日	470,232. 00	50,400	14	1.700	310.88	-	-
华泰证券	202202 210002 4457	太阳能	2022年 2月21 日	6,230,57 4.00	667,800	14	1.700	4,119. 10	-	-
华泰证券	202202 210002 4473	林洋能 源	2022年 2月21 日	353,430. 00	35,700	14	1.700	233.66	-	-
华泰证券	202202 210002 4497	横店东 磁	2022年 2月21 日	311,661. 00	18,900	14	1.700	206.04	-	-
华泰证券	202202 210002 4501	正泰电 器	2022年 2月21 日	1,146,60 0.00	25,200	14	1.700	758.03	-	-
华泰证券	202202 210002 4509	中环股 份	2022年 2月21 日	4,498,00 0.00	100,000	14	1.700	2,973. 68	-	-
华泰证券	202202 210002 4511	中环股 份	2022年 2月21 日	2,455,90 8.00	54,600	14	1.700	1,623. 63	-	-
华泰证券	202202 210002 4515	中环股 份	2022年 2月21 日	44,980,0 00.00	1,000,00 0	14	1.700	29,736 .78	-	-

华泰证券	202202 210002 4517	中环股 份	2022年 2月21 日	4,498,00 0.00	100,000	14	1.700	2,973. 68	-	-
华泰证券	202202 210002 4519	中环股 份	2022年 2月21 日	4,498,00 0.00	100,000	14	1.700	2,973. 68	-	-
华泰证券	202202 210002 4529	通威股 份	2022年 2月21 日	9,021,96 0.00	228,000	14	1.700	5,964. 52	-	-
华泰证券	202202 210002 4533	通威股 份	2022年 2月21 日	2,576,00 7.00	65,100	14	1.700	1,703. 03	-	-
华泰证券	202202 210002 4535	露笑科 技	2022年 2月21 日	2,606,00 0.00	200,000	14	1.700	1,722. 86	-	-
华泰证券	202202 210002 4541	露笑科 技	2022年 2月21 日	355,719. 00	27,300	14	1.700	235.17	-	-
华泰证券	202202 210002 4545	露笑科 技	2022年 2月21 日	510,776. 00	39,200	14	1.700	337.68	-	-
华泰证券	202202 210002 4547	露笑科 技	2022年 2月21 日	1,699,11 2.00	130,400	14	1.700	1,123. 30	-	-
华泰证券	202202 210002 4679	南网能 源	2022年 2月21 日	140,805. 00	18,900	14	1.700	93.09	-	-
华泰证券	202202 210002 4691	博威合 金	2022年 2月21 日	1,403,01 0.00	76,500	14	1.700	927.55	-	-
华泰证券	202202 210002 4697	博威合 金	2022年 2月21 日	192,570. 00	10,500	14	1.700	127.31	-	-
华泰证券	202202 210002 4699	协鑫集 成	2022年 2月21 日	487,760. 00	134,000	14	1.700	322.46	-	-
华泰证券	202202 210002 4703	博威合 金	2022年 2月21 日	407,148. 00	22,200	14	1.700	269.17	-	-
华泰证券	202202 210002 4707	协鑫集 成	2022年 2月21 日	359,268. 00	98,700	14	1.700	237.52	-	-
华泰证券	202202 210002	福莱特	2022年 2月21	541,422. 00	12,600	14	1.700	357.94	-	-

	4729		日								
华泰证券	202202 210002 4735	福莱特	2022年 2月21 日	3,403,22 4.00	79,200	14	1.700	2,249. 91	-	-	
华泰证券	202202 210002 4743	上机数 控	2022年 2月21 日	1,285,00 0.00	10,000	14	1.700	849.53	-	-	
华泰证券	202202 210002 4745	综艺股 份	2022年 2月21 日	171,676. 00	25,700	14	1.700	113.50	-	-	
华泰证券	202202 210002 4749	上机数 控	2022年 2月21 日	5,140,00 0.00	40,000	14	1.700	3,398. 11	-	-	
华泰证券	202202 210002 4751	苏州固 得	2022年 2月21 日	151,074. 00	12,600	14	1.700	99.88	-	-	
华泰证券	202202 210002 4753	综艺股 份	2022年 2月21 日	126,252. 00	18,900	14	1.700	83.47	-	-	
华泰证券	202202 210002 4755	综艺股 份	2022年 2月21 日	521,040. 00	78,000	14	1.700	344.47	-	-	
华泰证券	202202 210002 4759	综艺股 份	2022年 2月21 日	1,336,00 0.00	200,000	14	1.700	883.24	-	-	
华泰证券	202202 210002 4761	上机数 控	2022年 2月21 日	1,554,85 0.00	12,100	14	1.700	1,027. 93	-	-	
华泰证券	202202 210002 4763	综艺股 份	2022年 2月21 日	394,120. 00	59,000	14	1.700	260.56	-	-	
华泰证券	202202 210002 4765	综艺股 份	2022年 2月21 日	430,860. 00	64,500	14	1.700	284.85	-	-	
华泰证券	202202 210002 7365	福斯特	2022年 2月21 日	1,041,70 0.00	10,000	14	1.700	688.68	-	-	
华泰证券	202202 210002 7369	科士达	2022年 2月21 日	479,400. 00	18,800	14	1.700	316.94	-	-	
华泰证券	202202 210002 7371	福斯特	2022年 2月21 日	3,354,27 4.00	32,200	14	1.700	2,217. 55	-	-	
华泰证券	202202	科士达	2022年	255,000.	10,000	14	1.700	168.58	-	-	

	210002 7377		2月21日	00						
华泰证券	202202 210003 3345	中环股份	2022年 2月21日	4,498,000.00	100,000	14	1.700	2,973.68	-	-
华泰证券	202202 210003 3347	中环股份	2022年 2月21日	4,498,000.00	100,000	14	1.700	2,973.68	-	-
华泰证券	202202 210003 3349	中环股份	2022年 2月21日	4,498,000.00	100,000	14	1.700	2,973.68	-	-
华泰证券	202202 210003 3357	京运通	2022年 2月21日	329,672.00	39,200	14	1.700	217.95	-	-
华泰证券	202202 210003 5717	东方日升	2022年 2月21日	372,456.00	16,800	14	3.400	492.47	-	-
华泰证券	202202 210003 5719	先导智能	2022年 2月21日	1,696,695.00	27,300	14	3.400	2,243.41	-	-
华泰证券	202202 210003 5739	晶盛机电	2022年 2月21日	842,457.00	14,700	14	3.400	1,113.92	-	-
华泰证券	202202 210003 5749	迈为股份	2022年 2月21日	3,526,544.00	7,400	14	3.400	4,662.87	-	-
华泰证券	202202 210003 5751	迈为股份	2022年 2月21日	1,000,776.00	2,100	14	3.400	1,323.25	-	-
华泰证券	202202 210004 7291	天合光能	2022年 2月21日	1,112,832.00	18,900	14	3.400	1,471.41	-	-
华泰证券	202202 210004 7297	阳光电源	2022年 2月21日	816,585.00	7,700	14	3.400	1,079.71	-	-
华泰证券	202202 210004 7303	阳光电源	2022年 2月21日	2,449,755.00	23,100	14	3.400	3,239.12	-	-
华泰证券	202202 210004 7305	阳光电源	2022年 2月21日	3,807,195.00	35,900	14	3.400	5,033.96	-	-
华泰证券	202202 210004 7365	奥特维	2022年 2月21日	503,440.00	2,900	14	3.400	665.66	-	-

华泰证券	202202 210004 7375	中信博	2022年 2月21 日	436,800. 00	4,200	14	3.400	577.55	-	-
华泰证券	202202 210004 7381	中信博	2022年 2月21 日	1,112,80 0.00	10,700	14	3.400	1,471. 37	-	-
华泰证券	202202 220000 0531	晶盛机 电	2022年 2月22 日	120,200. 00	2,000	14	3.400	158.93	-	-
华泰证券	202202 220000 0533	固德威	2022年 2月22 日	2,476,50 0.00	6,500	14	3.400	3,274. 48	-	-
华泰证券	202202 220000 1710	科士达	2022年 2月22 日	496,400. 00	20,000	14	1.700	328.18	-	-
华泰证券	202202 220000 1953	博威合 金	2022年 2月22 日	4,192,90 0.00	230,000	14	1.700	2,771. 97	-	-
华泰证券	202202 220000 9843	太阳能	2022年 2月22 日	4,151,42 4.00	455,200	14	1.700	2,744. 55	-	-
华泰证券	202202 220000 9873	上机数 控	2022年 2月22 日	5,165,60 0.00	40,000	14	1.700	3,415. 04	-	-
华泰证券	202202 230000 2564	苏州固 得	2022年 2月23 日	612,768. 00	49,100	14	1.700	405.11	-	-
华泰证券	202202 230000 8536	博威合 金	2022年 2月23 日	346,388. 00	17,800	14	1.700	229.00	-	-
华泰证券	202202 230000 9462	爱康科 技	2022年 2月23 日	61,608.0 0	15,100	14	1.700	40.73	-	-
华泰证券	202202 230001 1598	迈为股 份	2022年 2月23 日	1,224,00 0.00	2,400	14	3.400	1,618. 40	-	-
华泰证券	202202 230001 3532	先导智 能	2022年 2月23 日	4,897,69 7.00	76,300	14	3.400	6,475. 84	-	-
华泰证券	202202 230001 3534	晶盛机 电	2022年 2月23 日	225,252. 00	3,600	14	3.400	297.83	-	-
华泰证券	202202 240000	林洋能 源	2022年 2月24	118,560. 00	12,000	14	1.700	78.38	-	-

	1354		日								
华泰证券	202202 240000 7499	爱康科 技	2022年 2月24 日	912,288. 00	219,300	14	1.700	603.12	-	-	
华泰证券	202202 240000 7507	爱康科 技	2022年 2月24 日	4,160,00 0.00	1,000,00 0	14	1.700	2,750. 22	-	-	
华泰证券	202202 240000 7509	苏州固 得	2022年 2月24 日	333,060. 00	27,300	14	1.700	220.19	-	-	
华泰证券	202202 240000 7511	中环股 份	2022年 2月24 日	9,362,00 0.00	200,000	14	1.700	6,189. 32	-	-	
华泰证券	202202 240000 7523	上机数 控	2022年 2月24 日	1,472,00 0.00	10,000	14	1.700	973.16	-	-	
华泰证券	202202 240000 7535	南 玻 A	2022年 2月24 日	587,552. 00	68,800	14	1.700	388.44	-	-	
华泰证券	202202 240000 7559	太阳能	2022年 2月24 日	975,240. 00	103,200	14	1.700	644.74	-	-	
华泰证券	202202 240000 7579	科士达	2022年 2月24 日	312,825. 00	12,900	14	1.700	206.81	-	-	
华泰证券	202202 240000 7597	京运通	2022年 2月24 日	93,958.0 0	10,900	14	1.700	62.12	-	-	
华泰证券	202202 240000 7599	吉电股 份	2022年 2月24 日	659,319. 00	81,700	14	1.700	435.88	-	-	
华泰证券	202202 240000 7615	横店东 磁	2022年 2月24 日	635,841. 00	38,700	14	1.700	420.36	-	-	
华泰证券	202202 240000 7633	航天机 电	2022年 2月24 日	1,534,97 4.00	136,200	14	1.700	1,014. 79	-	-	
华泰证券	202202 240000 9021	吉电股 份	2022年 2月24 日	1,280,70 9.00	158,700	14	1.700	846.69	-	-	
华泰证券	202202 240001 1323	东方日 升	2022年 2月24 日	5,169,47 2.00	209,800	14	3.400	6,835. 19	-	-	
华泰证券	202202	东方日	2022年	847,616.	34,400	14	3.400	1,120.	-	-	

	240001 1325	升	2月24 日	00				74		
华泰证券	202202 240001 1329	迈为股 份	2022年 2月24 日	2,271,26 0.00	4,300	14	3.400	3,003. 11	-	-
华泰证券	202202 240001 1331	迈为股 份	2022年 2月24 日	10,564,0 00.00	20,000	14	3.400	13,967 .96	-	-
华泰证券	202202 240001 1339	阳光电 源	2022年 2月24 日	34,830,0 00.00	300,000	14	3.400	46,053 .00	-	-
华泰证券	202202 240001 1341	中信博	2022年 2月24 日	11,375,0 00.00	100,000	14	3.400	15,040 .28	-	-
华泰证券	202202 240001 1997	中信博	2022年 2月24 日	978,250. 00	8,600	14	3.400	1,293. 46	-	-
华泰证券	202202 250000 1195	中环股 份	2022年 2月25 日	2,877,89 4.00	60,600	14	1.700	1,902. 61	-	-
华泰证券	202202 250000 1258	爱康科 技	2022年 2月25 日	3,272,00 0.00	800,000	14	1.700	2,163. 16	-	-
华泰证券	202202 250000 1347	上机数 控	2022年 2月25 日	2,731,53 2.00	17,200	14	1.700	1,805. 85	-	-
华泰证券	202202 250001 1411	博威合 金	2022年 2月25 日	1,542,98 4.00	80,700	14	1.700	1,020. 08	-	-
华泰证券	202202 250001 5667	隆基股 份	2022年 2月25 日	7,605,12 0.00	102,000	14	1.700	5,027. 83	-	-
华泰证券	202202 250001 5675	航天机 电	2022年 2月25 日	950,880. 00	84,000	14	1.700	628.64	-	-
华泰证券	202202 250001 5693	博威合 金	2022年 2月25 日	688,320. 00	36,000	14	1.700	455.06	-	-
华泰证券	202202 250001 5695	通威股 份	2022年 2月25 日	8,081,28 0.00	192,000	14	1.700	5,342. 62	-	-
华泰证券	202202 250001 5697	爱康科 技	2022年 2月25 日	1,276,08 0.00	312,000	14	1.700	843.63	-	-

华泰证券	202202 250001 5699	爱康科 技	2022年 2月25 日	1,292,44 0.00	316,000	14	1.700	854.45	-	-
华泰证券	202202 250001 5701	福莱特	2022年 2月25 日	1,400,40 0.00	30,000	14	1.700	925.82	-	-
华泰证券	202202 250001 5703	爱康科 技	2022年 2月25 日	2,128,43 6.00	520,400	14	1.700	1,407. 13	-	-
华泰证券	202202 250001 5713	吉电股 份	2022年 2月25 日	1,481,61 0.00	170,300	14	1.700	979.51	-	-
华泰证券	202202 250001 5725	正泰电 器	2022年 2月25 日	4,611,84 0.00	96,000	14	1.700	3,048. 94	-	-
华泰证券	202202 250001 5729	中环股 份	2022年 2月25 日	8,833,14 0.00	186,000	14	1.700	5,839. 69	-	-
华泰证券	202202 250001 5733	特变电 工	2022年 2月25 日	6,512,40 0.00	324,000	14	1.700	4,305. 42	-	-
华泰证券	202202 250001 5735	横店东 磁	2022年 2月25 日	1,230,48 0.00	72,000	14	1.700	813.48	-	-
华泰证券	202202 250001 5739	协鑫集 成	2022年 2月25 日	1,123,02 0.00	306,000	14	1.700	742.44	-	-
华泰证券	202202 250001 5741	特变电 工	2022年 2月25 日	11,055,0 00.00	550,000	14	1.700	7,308. 58	-	-
华泰证券	202202 250001 5745	露笑科 技	2022年 2月25 日	1,191,12 0.00	84,000	14	1.700	787.46	-	-
华泰证券	202202 250001 5751	福斯特	2022年 2月25 日	3,489,00 0.00	30,000	14	1.700	2,306. 62	-	-
华泰证券	202202 250001 5753	南网能 源	2022年 2月25 日	483,780. 00	66,000	14	1.700	319.83	-	-
华泰证券	202202 250001 5755	综艺股 份	2022年 2月25 日	428,340. 00	66,000	14	1.700	283.18	-	-
华泰证券	202202 250001	林洋能 源	2022年 2月25	972,480. 00	96,000	14	1.700	642.92	-	-

	5757		日							
华泰证券	202202 250001 5765	太阳能	2022年 2月25 日	1,138,71 8.00	114,100	14	1.700	752.82	-	-
华泰证券	202202 250001 5767	太阳能	2022年 2月25 日	3,582,82 0.00	359,000	14	1.700	2,368. 64	-	-
华泰证券	202202 250001 5773	京运通	2022年 2月25 日	730,800. 00	84,000	14	1.700	483.14	-	-
华泰证券	202202 250001 8981	阳光电 源	2022年 2月25 日	9,138,48 0.00	78,000	14	3.400	12,083 .10	-	-
华泰证券	202202 250001 8983	晶盛机 电	2022年 2月25 日	3,434,40 0.00	54,000	14	3.400	4,541. 04	-	-
华泰证券	202202 250001 8987	固德威	2022年 2月25 日	11,880,0 00.00	30,000	14	3.400	15,708 .00	-	-
华泰证券	202202 250001 9377	先导智 能	2022年 2月25 日	5,540,64 0.00	84,000	14	3.400	7,325. 96	-	-
华泰证券	202202 140000 3326	阳光电 源	2022年 2月14 日	3,890,10 6.00	40,700	28	3.400	10,287 .17	-	-
华泰证券	202202 280000 2693	博威合 金	2022年 2月28 日	535,680. 00	27,000	14	1.700	354.14	-	-
华泰证券	202202 280000 2699	爱康科 技	2022年 2月28 日	4,080,00 0.00	1,000,00 0	14	1.700	2,697. 33	-	-
华泰证券	202202 280000 2703	爱康科 技	2022年 2月28 日	4,080,00 0.00	1,000,00 0	14	1.700	2,697. 33	-	-
华泰证券	202202 280000 2705	福斯特	2022年 2月28 日	4,152,40 0.00	35,000	14	1.700	2,745. 20	-	-
华泰证券	202202 280000 2709	爱康科 技	2022年 2月28 日	434,112. 00	106,400	14	1.700	287.00	-	-
华泰证券	202202 280000 2713	福莱特	2022年 2月28 日	2,405,90 0.00	49,100	14	1.700	1,590. 57	-	-
华泰证券	202202	吉电股	2022年	2,396,63	270,500	14	1.700	1,584.	-	-

	280000 2719	份	2月28 日	0.00				44		
华泰证券	202202 280000 3337	阳光电 源	2022年 2月28 日	799,260. 00	6,600	14	3.400	1,056. 80	-	-
华泰证券	202202 280000 3339	中信博	2022年 2月28 日	233,800. 00	2,000	14	3.400	309.14	-	-
华泰证券	202202 280000 3343	东方日 升	2022年 2月28 日	5,614,24 8.00	209,800	14	3.400	7,423. 28	-	-
华泰证券	202203 010000 4070	协鑫集 成	2022年 3月1日	428,352. 00	116,400	14	1.700	283.19	-	-
华泰证券	202203 020000 3181	东方日 升	2022年 3月2日	5,977,20 2.00	209,800	14	3.400	7,903. 19	-	-
华泰证券	202203 030000 3428	协鑫集 成	2022年 3月3日	522,440. 00	141,200	14	1.700	345.39	-	-
华泰证券	202203 040000 2330	林洋能 源	2022年 3月4日	279,440. 00	28,000	14	1.700	184.74	-	-
华泰证券	202203 040000 2346	上机数 控	2022年 3月4日	2,139,52 9.00	13,700	14	1.700	1,414. 47	-	-
华泰证券	202203 070001 2720	露笑科 技	2022年 3月7日	365,001. 00	27,300	14	1.700	241.31	-	-
华泰证券	202203 070001 2722	南网能 源	2022年 3月7日	134,946. 00	18,900	14	1.700	89.21	-	-
华泰证券	202203 070001 2724	露笑科 技	2022年 3月7日	1,743,44 8.00	130,400	14	1.700	1,152. 61	-	-
华泰证券	202203 070001 2734	博威合 金	2022年 3月7日	388,944. 00	22,200	14	1.700	257.14	-	-
华泰证券	202203 070001 2736	横店东 磁	2022年 3月7日	277,641. 00	18,900	14	1.700	183.55	-	-
华泰证券	202203 070001 2738	博威合 金	2022年 3月7日	1,340,28 0.00	76,500	14	1.700	886.07	-	-

华泰证券	202203 070001 2744	博威合 金	2022年 3月7日	183,960. 00	10,500	14	1.700	121.62	-	-
华泰证券	202203 070001 2752	爱康科 技	2022年 3月7日	582,966. 00	139,800	14	1.700	385.41	-	-
华泰证券	202203 070001 2758	爱康科 技	2022年 3月7日	472,461. 00	113,300	14	1.700	312.35	-	-
华泰证券	202203 070001 2760	爱康科 技	2022年 3月7日	360,705. 00	86,500	14	1.700	238.47	-	-
华泰证券	202203 070001 2762	爱康科 技	2022年 3月7日	446,607. 00	107,100	14	1.700	295.26	-	-
华泰证券	202203 070001 2792	通威股 份	2022年 3月7日	9,633,00 0.00	228,000	14	1.700	6,368. 48	-	-
华泰证券	202203 070001 2794	通威股 份	2022年 3月7日	2,750,47 5.00	65,100	14	1.700	1,818. 37	-	-
华泰证券	202203 070001 2796	隆基股 份	2022年 3月7日	3,386,88 0.00	44,100	14	1.700	2,239. 10	-	-
华泰证券	202203 070001 2812	中环股 份	2022年 3月7日	2,512,69 2.00	54,600	14	1.700	1,661. 17	-	-
华泰证券	202203 070001 2816	中环股 份	2022年 3月7日	46,020,0 00.00	1,000,00 0	14	1.700	30,424 .33	-	-
华泰证券	202203 070001 2830	京运通	2022年 3月7日	297,024. 00	35,700	14	1.700	196.37	-	-
华泰证券	202203 070001 2832	京运通	2022年 3月7日	326,144. 00	39,200	14	1.700	215.62	-	-
华泰证券	202203 070001 2838	南 玻 A	2022年 3月7日	269,136. 00	33,600	14	1.700	177.93	-	-
华泰证券	202203 070001 2858	福斯特	2022年 3月7日	1,125,00 0.00	10,000	14	1.700	743.75	-	-
华泰证券	202203 070001	福斯特	2022年 3月7日	3,622,50 0.00	32,200	14	1.700	2,394. 88	-	-

	2860										
华泰证券	202203 070001 3426	苏州固 得	2022年 3月7日	145,908. 00	12,600	14	1.700	96.46	-	-	
华泰证券	202203 070001 3454	上机数 控	2022年 3月7日	1,822,62 3.00	12,100	14	1.700	1,204. 96	-	-	
华泰证券	202203 070001 3456	上机数 控	2022年 3月7日	1,506,30 0.00	10,000	14	1.700	995.83	-	-	
华泰证券	202203 070001 3464	上机数 控	2022年 3月7日	6,025,20 0.00	40,000	14	1.700	3,983. 33	-	-	
华泰证券	202203 070001 3496	福莱特	2022年 3月7日	3,887,13 6.00	79,200	14	1.700	2,569. 83	-	-	
华泰证券	202203 070001 3498	协鑫集 成	2022年 3月7日	351,372. 00	98,700	14	1.700	232.30	-	-	
华泰证券	202203 070001 3502	科士达	2022年 3月7日	225,200. 00	10,000	14	1.700	148.88	-	-	
华泰证券	202203 070001 3504	福莱特	2022年 3月7日	618,408. 00	12,600	14	1.700	408.84	-	-	
华泰证券	202203 070001 3506	航天机 电	2022年 3月7日	245,700. 00	25,200	14	1.700	162.44	-	-	
华泰证券	202203 070001 3512	科士达	2022年 3月7日	423,376. 00	18,800	14	1.700	279.90	-	-	
华泰证券	202203 070001 3516	协鑫集 成	2022年 3月7日	477,040. 00	134,000	14	1.700	315.38	-	-	
华泰证券	202203 070001 3520	太阳能	2022年 3月7日	498,456. 00	50,400	14	1.700	329.53	-	-	
华泰证券	202203 070001 3524	太阳能	2022年 3月7日	6,604,54 2.00	667,800	14	1.700	4,366. 34	-	-	
华泰证券	202203 070001 3526	太阳能	2022年 3月7日	585,488. 00	59,200	14	1.700	387.07	-	-	
华泰证券	202203	太阳能	2022年	949,440.	96,000	14	1.700	627.69	-	-	

	070001 3530		3月7日	00						
华泰证券	202203 070001 3540	吉电股 份	2022年 3月7日	2,164,16 7.00	247,900	14	1.700	1,430. 75	-	-
华泰证券	202203 070001 3544	吉电股 份	2022年 3月7日	348,327. 00	39,900	14	1.700	230.28	-	-
华泰证券	202203 070001 3560	正泰电 器	2022年 3月7日	1,152,14 4.00	25,200	14	1.700	761.70	-	-
华泰证券	202203 070001 3574	林洋能 源	2022年 3月7日	349,503. 00	35,700	14	1.700	231.06	-	-
华泰证券	202203 070001 3580	特变电 工	2022年 3月7日	1,780,71 6.00	90,300	14	1.700	1,177. 25	-	-
华泰证券	202203 070002 3528	综艺股 份	2022年 3月7日	1,266,00 0.00	200,000	14	1.700	836.97	-	-
华泰证券	202203 070002 3530	综艺股 份	2022年 3月7日	408,285. 00	64,500	14	1.700	269.92	-	-
华泰证券	202203 070002 3532	综艺股 份	2022年 3月7日	162,681. 00	25,700	14	1.700	107.55	-	-
华泰证券	202203 070002 3534	综艺股 份	2022年 3月7日	493,740. 00	78,000	14	1.700	326.42	-	-
华泰证券	202203 070002 3538	综艺股 份	2022年 3月7日	373,470. 00	59,000	14	1.700	246.91	-	-
华泰证券	202203 070002 3548	综艺股 份	2022年 3月7日	119,637. 00	18,900	14	1.700	79.09	-	-
华泰证券	202203 070002 3560	露笑科 技	2022年 3月7日	2,674,00 0.00	200,000	14	1.700	1,767. 81	-	-
华泰证券	202203 070002 3564	露笑科 技	2022年 3月7日	524,104. 00	39,200	14	1.700	346.49	-	-
华泰证券	202203 070003 6382	阳光电 源	2022年 3月7日	2,862,55 2.00	23,100	14	3.400	3,784. 93	-	-

华泰证券	202203 070003 6384	先导智能	2022年 3月7日	1,558,557.00	27,300	14	3.400	2,060.76	-	-
华泰证券	202203 070003 6702	晶盛机电	2022年 3月7日	892,878.00	14,700	14	3.400	1,180.58	-	-
华泰证券	202203 070003 6706	天合光能	2022年 3月7日	1,383,291.00	18,900	14	3.400	1,829.02	-	-
华泰证券	202203 070003 6718	迈为股份	2022年 3月7日	3,857,102.00	7,400	14	3.400	5,099.95	-	-
华泰证券	202203 070003 7864	奥特维	2022年 3月7日	605,172.00	2,900	14	3.400	800.17	-	-
华泰证券	202203 070004 4866	迈为股份	2022年 3月7日	1,094,583.00	2,100	14	3.400	1,447.28	-	-
华泰证券	202203 070004 4876	中信博	2022年 3月7日	425,040.00	4,200	14	3.400	562.00	-	-
华泰证券	202203 070004 4878	中信博	2022年 3月7日	1,082,840.00	10,700	14	3.400	1,431.76	-	-
华泰证券	202203 070004 4880	东方日升	2022年 3月7日	471,744.00	16,800	14	3.400	623.75	-	-
华泰证券	202203 080000 4240	博威合金	2022年 3月8日	3,841,000.00	230,000	14	1.700	2,539.33	-	-
华泰证券	202203 080000 4258	上机数控	2022年 3月8日	6,199,600.00	40,000	14	1.700	4,098.62	-	-
华泰证券	202203 080000 4290	科士达	2022年 3月8日	441,000.00	20,000	14	1.700	291.55	-	-
华泰证券	202203 080000 4300	太阳能	2022年 3月8日	4,338,056.00	455,200	14	1.700	2,867.94	-	-
华泰证券	202203 080001 2982	晶盛机电	2022年 3月8日	120,880.00	2,000	14	3.400	159.83	-	-
华泰证券	202203 080001	固德威	2022年 3月8日	2,722,720.00	6,500	14	3.400	3,600.04	-	-

	3148										
华泰证券	202203 090000 4485	爱康科 技	2022年 3月9日	65,081.0 0	15,100	14	1.700	43.03	-	-	
华泰证券	202203 090001 5779	先导智 能	2022年 3月9日	4,191,92 2.00	76,300	14	3.400	5,542. 65	-	-	
华泰证券	202203 090001 8109	迈为股 份	2022年 3月9日	1,238,40 0.00	2,400	14	3.400	1,637. 44	-	-	
华泰证券	202203 100000 3200	中环股 份	2022年 3月10 日	9,472,00 0.00	200,000	14	1.700	6,262. 04	-	-	
华泰证券	202203 100000 3204	上机数 控	2022年 3月10 日	1,738,50 0.00	10,000	14	1.700	1,149. 34	-	-	
华泰证券	202203 100000 3212	吉电股 份	2022年 3月10 日	766,346. 00	81,700	14	1.700	506.64	-	-	
华泰证券	202203 100000 3216	吉电股 份	2022年 3月10 日	1,488,60 6.00	158,700	14	1.700	984.13	-	-	
华泰证券	202203 100000 3226	爱康科 技	2022年 3月10 日	971,499. 00	219,300	14	1.700	642.27	-	-	
华泰证券	202203 100000 3228	爱康科 技	2022年 3月10 日	4,430,00 0.00	1,000,00 0	14	1.700	2,928. 72	-	-	
华泰证券	202203 100000 3230	科士达	2022年 3月10 日	287,541. 00	12,900	14	1.700	190.10	-	-	
华泰证券	202203 100000 3244	太阳能	2022年 3月10 日	1,076,37 6.00	103,200	14	1.700	711.60	-	-	
华泰证券	202203 100000 3268	横店东 磁	2022年 3月10 日	555,345. 00	38,700	14	1.700	367.14	-	-	
华泰证券	202203 100000 3278	京运通	2022年 3月10 日	92,759.0 0	10,900	14	1.700	61.32	-	-	
华泰证券	202203 100000 3298	苏州固 得	2022年 3月10 日	322,686. 00	27,300	14	1.700	213.33	-	-	
华泰证券	202203	航天机	2022年	1,321,14	136,200	14	1.700	873.42	-	-	

	100000 3336	电	3月10日	0.00						
华泰证券	202203 100001 2546	东方日升	2022年 3月10日	1,048,168.00	34,400	14	3.400	1,385.91	-	-
华泰证券	202203 100001 2548	东方日升	2022年 3月10日	6,392,606.00	209,800	14	3.400	8,452.45	-	-
华泰证券	202203 100001 2550	中信博	2022年 3月10日	823,192.00	8,600	14	3.400	1,088.44	-	-
华泰证券	202203 100001 3032	迈为股份	2022年 3月10日	10,950,000.00	20,000	14	3.400	14,478.33	-	-
华泰证券	202203 100001 3034	迈为股份	2022年 3月10日	2,354,250.00	4,300	14	3.400	3,112.84	-	-
华泰证券	202203 100001 3040	阳光电源	2022年 3月10日	38,703,000.00	300,000	14	3.400	51,173.97	-	-
华泰证券	202203 100001 3044	中信博	2022年 3月10日	9,572,000.00	100,000	14	3.400	12,656.31	-	-
华泰证券	202203 110000 9600	隆基股份	2022年 3月11日	8,212,020.00	102,000	14	1.700	5,429.06	-	-
华泰证券	202203 110000 9606	中环股份	2022年 3月11日	8,797,800.00	186,000	14	1.700	5,816.32	-	-
华泰证券	202203 110000 9608	航天机电	2022年 3月11日	840,000.00	84,000	14	1.700	555.33	-	-
华泰证券	202203 110000 9610	中环股份	2022年 3月11日	2,866,380.00	60,600	14	1.700	1,895.00	-	-
华泰证券	202203 110000 9614	爱康科技	2022年 3月11日	2,211,700.00	520,400	14	1.700	1,462.18	-	-
华泰证券	202203 110001 3124	爱康科技	2022年 3月11日	3,400,000.00	800,000	14	1.700	2,247.78	-	-
华泰证券	202203 110001 3128	正泰电器	2022年 3月11日	4,368,000.00	96,000	14	1.700	2,887.73	-	-

华泰证券	202203 110001 3130	协鑫集 成	2022年 3月11 日	1,138,32 0.00	306,000	14	1.700	752.56	-	-
华泰证券	202203 110001 3132	林洋能 源	2022年 3月11 日	934,080. 00	96,000	14	1.700	617.53	-	-
华泰证券	202203 110001 3134	横店东 磁	2022年 3月11 日	1,033,20 0.00	72,000	14	1.700	683.06	-	-
华泰证券	202203 110001 3138	京运通	2022年 3月11 日	703,080. 00	84,000	14	1.700	464.81	-	-
华泰证券	202203 110001 3142	南网能 源	2022年 3月11 日	456,060. 00	66,000	14	1.700	301.51	-	-
华泰证券	202203 110001 3146	福莱特	2022年 3月11 日	1,545,00 0.00	30,000	14	1.700	1,021. 42	-	-
华泰证券	202203 110001 3150	特变电 工	2022年 3月11 日	6,862,32 0.00	324,000	14	1.700	4,536. 76	-	-
华泰证券	202203 110001 3152	福斯特	2022年 3月11 日	3,589,20 0.00	30,000	14	1.700	2,372. 86	-	-
华泰证券	202203 110001 3154	综艺股 份	2022年 3月11 日	444,840. 00	66,000	14	1.700	294.09	-	-
华泰证券	202203 110001 3156	上机数 控	2022年 3月11 日	3,014,30 0.00	17,200	14	1.700	1,992. 79	-	-
华泰证券	202203 110001 3160	通威股 份	2022年 3月11 日	8,745,60 0.00	192,000	14	1.700	5,781. 81	-	-
华泰证券	202203 110001 3162	博威合 金	2022年 3月11 日	616,320. 00	36,000	14	1.700	407.46	-	-
华泰证券	202203 110001 3170	博威合 金	2022年 3月11 日	1,381,58 4.00	80,700	14	1.700	913.38	-	-
华泰证券	202203 110001 3172	露笑科 技	2022年 3月11 日	1,148,28 0.00	84,000	14	1.700	759.14	-	-
华泰证券	202203 110001	晶盛机 电	2022年 3月11	3,392,82 0.00	54,000	14	3.400	4,486. 06	-	-

	6142		日							
华泰证券	202203 110001 6144	先导智 能	2022年 3月11 日	4,971,12 0.00	84,000	14	3.400	6,572. 93	-	-
华泰证券	202203 110001 6150	固德威	2022年 3月11 日	12,180,0 00.00	30,000	14	3.400	16,104 .67	-	-
华泰证券	202203 110001 9826	阳光电 源	2022年 3月11 日	9,868,56 0.00	78,000	14	3.400	13,048 .43	-	-
华泰证券	202203 140000 4696	吉电股 份	2022年 3月14 日	2,347,94 0.00	270,500	14	1.700	1,552. 25	-	-
华泰证券	202203 140000 4702	福莱特	2022年 3月14 日	2,430,94 1.00	49,100	14	1.700	1,607. 12	-	-
华泰证券	202203 140000 4704	爱康科 技	2022年 3月14 日	4,050,00 0.00	1,000,00 0	14	1.700	2,677. 50	-	-
华泰证券	202203 140000 4706	爱康科 技	2022年 3月14 日	4,050,00 0.00	1,000,00 0	14	1.700	2,677. 50	-	-
华泰证券	202203 140000 4708	博威合 金	2022年 3月14 日	446,310. 00	27,000	14	1.700	295.06	-	-
华泰证券	202203 140000 4712	爱康科 技	2022年 3月14 日	430,920. 00	106,400	14	1.700	284.89	-	-
华泰证券	202203 140000 5188	东方日 升	2022年 3月14 日	5,933,14 4.00	209,800	14	3.400	7,844. 93	-	-
华泰证券	202203 160000 6568	东方日 升	2022年 3月16 日	5,962,51 6.00	209,800	14	3.400	7,883. 77	-	-
华泰证券	202203 170000 2774	协鑫集 成	2022年 3月17 日	499,848. 00	141,200	14	1.700	330.46	-	-
华泰证券	202203 180000 4006	林洋能 源	2022年 3月18 日	248,080. 00	28,000	14	1.700	164.01	-	-
华泰证券	202203 180000 4010	上机数 控	2022年 3月18 日	2,223,23 6.00	13,700	14	1.700	1,469. 81	-	-
华泰证券	202203	特变电	2022年	1,857,47	90,300	14	1.700	1,403.	-	-

	210000 2349	工	3月21 日	1.00				42		
华泰证券	202203 210000 2353	太阳能	2022年 3月21 日	457,128. 00	50,400	14	1.700	345.39	-	-
华泰证券	202203 210000 2355	太阳能	2022年 3月21 日	536,944. 00	59,200	14	1.700	405.69	-	-
华泰证券	202203 210000 2363	太阳能	2022年 3月21 日	870,720. 00	96,000	14	1.700	657.88	-	-
华泰证券	202203 210000 2369	太阳能	2022年 3月21 日	6,056,94 6.00	667,800	14	1.700	4,576. 36	-	-
华泰证券	202203 210000 2373	爱康科 技	2022年 3月21 日	529,842. 00	139,800	14	1.700	400.33	-	-
华泰证券	202203 210000 2377	爱康科 技	2022年 3月21 日	429,407. 00	113,300	14	1.700	324.44	-	-
华泰证券	202203 210000 2381	爱康科 技	2022年 3月21 日	327,835. 00	86,500	14	1.700	247.70	-	-
华泰证券	202203 210000 2385	爱康科 技	2022年 3月21 日	405,909. 00	107,100	14	1.700	306.69	-	-
华泰证券	202203 210000 2417	上机数 控	2022年 3月21 日	6,412,40 0.00	40,000	14	1.700	4,844. 92	-	-
华泰证券	202203 210000 2423	京运通	2022年 3月21 日	281,316. 00	35,700	14	1.700	212.55	-	-
华泰证券	202203 210000 2425	上机数 控	2022年 3月21 日	1,939,75 1.00	12,100	14	1.700	1,465. 59	-	-
华泰证券	202203 210000 2433	京运通	2022年 3月21 日	308,896. 00	39,200	14	1.700	233.39	-	-
华泰证券	202203 210000 2437	上机数 控	2022年 3月21 日	1,603,10 0.00	10,000	14	1.700	1,211. 23	-	-
华泰证券	202203 210000 2459	中环股 份	2022年 3月21 日	45,890,0 00.00	1,000,00 0	14	1.700	34,672 .44	-	-

华泰证券	202203 210000 2467	通威股份	2022年 3月21 日	2,915,178.00	65,100	14	1.700	2,202.58	-	-
华泰证券	202203 210000 2745	中环股份	2022年 3月21 日	2,505,594.00	54,600	14	1.700	1,893.12	-	-
华泰证券	202203 210000 2757	博威合金	2022年 3月21 日	1,328,805.00	76,500	14	1.700	1,003.99	-	-
华泰证券	202203 210000 2759	博威合金	2022年 3月21 日	385,614.00	22,200	14	1.700	291.35	-	-
华泰证券	202203 210000 2761	南网能源	2022年 3月21 日	138,726.00	18,900	14	1.700	104.82	-	-
华泰证券	202203 210000 2763	隆基股份	2022年 3月21 日	3,642,219.00	44,100	14	1.700	2,751.90	-	-
华泰证券	202203 210000 2765	博威合金	2022年 3月21 日	182,385.00	10,500	14	1.700	137.80	-	-
华泰证券	202203 210000 2767	福莱特	2022年 3月21 日	3,986,136.00	79,200	14	1.700	3,011.75	-	-
华泰证券	202203 210000 2771	福莱特	2022年 3月21 日	634,158.00	12,600	14	1.700	479.14	-	-
华泰证券	202203 210000 2773	苏州固锝	2022年 3月21 日	142,128.00	12,600	14	1.700	107.39	-	-
华泰证券	202203 210000 2775	福斯特	2022年 3月21 日	1,203,000.00	10,000	14	1.700	908.93	-	-
华泰证券	202203 210000 2777	露笑科技	2022年 3月21 日	522,536.00	39,200	14	1.700	394.80	-	-
华泰证券	202203 210000 2781	露笑科技	2022年 3月21 日	1,738,232.00	130,400	14	1.700	1,313.33	-	-
华泰证券	202203 210000 2783	露笑科技	2022年 3月21 日	2,666,000.00	200,000	14	1.700	2,014.31	-	-
华泰证券	202203 210000	南玻 A	2022年 3月21	263,424.00	33,600	14	1.700	199.03	-	-

	2785		日								
华泰证券	202203 210000 2789	露笑科 技	2022年 3月21 日	363,909. 00	27,300	14	1.700	274.95	-	-	
华泰证券	202203 210000 2797	横店东 磁	2022年 3月21 日	270,270. 00	18,900	14	1.700	204.20	-	-	
华泰证券	202203 210000 2801	协鑫集 成	2022年 3月21 日	470,340. 00	134,000	14	1.700	355.37	-	-	
华泰证券	202203 210000 2803	协鑫集 成	2022年 3月21 日	346,437. 00	98,700	14	1.700	261.75	-	-	
华泰证券	202203 210000 2827	综艺股 份	2022年 3月21 日	431,880. 00	59,000	14	1.700	326.31	-	-	
华泰证券	202203 210000 2833	综艺股 份	2022年 3月21 日	188,124. 00	25,700	14	1.700	142.14	-	-	
华泰证券	202203 210000 2835	综艺股 份	2022年 3月21 日	1,464,00 0.00	200,000	14	1.700	1,106. 13	-	-	
华泰证券	202203 210000 2841	综艺股 份	2022年 3月21 日	138,348. 00	18,900	14	1.700	104.53	-	-	
华泰证券	202203 210000 2843	综艺股 份	2022年 3月21 日	472,140. 00	64,500	14	1.700	356.73	-	-	
华泰证券	202203 210000 2847	综艺股 份	2022年 3月21 日	570,960. 00	78,000	14	1.700	431.39	-	-	
华泰证券	202203 210000 2859	吉电股 份	2022年 3月21 日	2,226,14 2.00	247,900	14	1.700	1,681. 97	-	-	
华泰证券	202203 210000 2869	吉电股 份	2022年 3月21 日	358,302. 00	39,900	14	1.700	270.72	-	-	
华泰证券	202203 210000 2871	正泰电 器	2022年 3月21 日	1,104,51 6.00	25,200	14	1.700	834.52	-	-	
华泰证券	202203 210000 2889	林洋能 源	2022年 3月21 日	312,018. 00	35,700	14	1.700	235.75	-	-	
华泰证券	202203	航天机	2022年	257,292.	25,200	14	1.700	194.40	-	-	

	210000 2917	电	3月21日	00						
华泰证券	202203 210000 2921	科士达	2022年 3月21日	390,100.00	18,800	14	1.700	294.74	-	-
华泰证券	202203 210000 2923	科士达	2022年 3月21日	207,500.00	10,000	14	1.700	156.78	-	-
华泰证券	202203 210001 4323	福斯特	2022年 3月21日	3,873,660.00	32,200	14	1.700	2,926.77	-	-
华泰证券	202203 210003 2911	阳光电源	2022年 3月21日	2,711,247.00	23,100	14	3.400	4,097.00	-	-
华泰证券	202203 210003 2923	东方日升	2022年 3月21日	441,504.00	16,800	14	3.400	667.16	-	-
华泰证券	202203 210003 2931	中信博	2022年 3月21日	378,630.00	4,200	14	3.400	572.15	-	-
华泰证券	202203 210003 2933	中信博	2022年 3月21日	964,605.00	10,700	14	3.400	1,457.63	-	-
华泰证券	202203 210003 2939	迈为股份	2022年 3月21日	1,168,482.00	2,100	14	3.400	1,765.71	-	-
华泰证券	202203 210003 5031	天合光能	2022年 3月21日	1,286,145.00	18,900	14	3.400	1,943.51	-	-
华泰证券	202203 210003 5033	晶盛机电	2022年 3月21日	926,394.00	14,700	14	3.400	1,399.88	-	-
华泰证券	202203 210003 5035	先导智能	2022年 3月21日	1,658,748.00	27,300	14	3.400	2,506.55	-	-
华泰证券	202203 220000 2429	太阳能	2022年 3月22日	4,101,352.00	455,200	14	1.700	2,905.12	-	-
华泰证券	202203 220000 7329	博威合金	2022年 3月22日	3,988,200.00	230,000	14	1.700	2,824.98	-	-
华泰证券	202203 220000 7337	上机数控	2022年 3月22日	6,039,600.00	40,000	14	1.700	4,278.05	-	-

华泰证券	202203 220000 7353	科士达	2022年 3月22 日	412,800. 00	20,000	14	1.700	292.40	-	-
华泰证券	202203 220001 4303	晶盛机 电	2022年 3月22 日	124,000. 00	2,000	14	3.400	175.67	-	-
华泰证券	202203 220001 4309	固德威	2022年 3月22 日	2,440,75 0.00	6,500	14	3.400	3,457. 73	-	-
华泰证券	202203 230000 9523	爱康科 技	2022年 3月23 日	59,192.0 0	15,100	14	1.700	39.13	-	-
华泰证券	202203 230001 2493	先导智 能	2022年 3月23 日	4,619,20 2.00	76,300	14	3.400	6,107. 61	-	-
华泰证券	202203 240000 3397	太阳能	2022年 3月24 日	918,480. 00	103,200	14	1.700	607.22	-	-
华泰证券	202203 240000 3401	吉电股 份	2022年 3月24 日	1,401,32 1.00	158,700	14	1.700	926.43	-	-
华泰证券	202203 240000 3403	吉电股 份	2022年 3月24 日	721,411. 00	81,700	14	1.700	476.93	-	-
华泰证券	202203 240000 3417	京运通	2022年 3月24 日	83,494.0 0	10,900	14	1.700	55.20	-	-
华泰证券	202203 240000 3431	科士达	2022年 3月24 日	257,742. 00	12,900	14	1.700	170.40	-	-
华泰证券	202203 240000 4093	横店东 磁	2022年 3月24 日	545,670. 00	38,700	14	1.700	360.75	-	-
华泰证券	202203 240000 4109	航天机 电	2022年 3月24 日	1,376,98 2.00	136,200	14	1.700	910.34	-	-
华泰证券	202203 240000 4113	爱康科 技	2022年 3月24 日	835,533. 00	219,300	14	1.700	552.38	-	-
华泰证券	202203 240000 4117	爱康科 技	2022年 3月24 日	3,810,00 0.00	1,000,00 0	14	1.700	2,518. 83	-	-
华泰证券	202203 240000	中环股 份	2022年 3月24 日	8,824,00 0.00	200,000	14	1.700	5,833. 64	-	-

	4145		日							
华泰证券	202203 240000 4151	上机数 控	2022年 3月24 日	1,434,80 0.00	10,000	14	1.700	948.56	-	-
华泰证券	202203 240000 4167	苏州固 得	2022年 3月24 日	304,122. 00	27,300	14	1.700	201.06	-	-
华泰证券	202203 240001 1085	东方日 升	2022年 3月24 日	5,339,41 0.00	209,800	14	3.400	7,059. 89	-	-
华泰证券	202203 240001 1087	中信博	2022年 3月24 日	763,250. 00	8,600	14	3.400	1,009. 19	-	-
华泰证券	202203 240001 1089	中信博	2022年 3月24 日	8,875,00 0.00	100,000	14	3.400	11,734 .72	-	-
华泰证券	202203 240001 1091	东方日 升	2022年 3月24 日	875,480. 00	34,400	14	3.400	1,157. 58	-	-
华泰证券	202203 240001 2793	迈为股 份	2022年 3月24 日	10,400,0 00.00	20,000	14	3.400	13,751 .11	-	-
华泰证券	202203 240001 2797	迈为股 份	2022年 3月24 日	2,236,00 0.00	4,300	14	3.400	2,956. 49	-	-
华泰证券	202203 240001 2799	阳光电 源	2022年 3月24 日	33,837,0 00.00	300,000	14	3.400	44,740 .03	-	-
华泰证券	202203 250001 1406	爱康科 技	2022年 3月25 日	3,000,00 0.00	800,000	14	1.700	1,983. 33	-	-
华泰证券	202203 250001 1408	爱康科 技	2022年 3月25 日	1,951,50 0.00	520,400	14	1.700	1,290. 16	-	-
华泰证券	202203 250001 1414	协鑫集 成	2022年 3月25 日	1,043,46 0.00	306,000	14	1.700	689.84	-	-
华泰证券	202203 250001 1420	南网能 源	2022年 3月25 日	456,720. 00	66,000	14	1.700	301.94	-	-
华泰证券	202203 250001 1422	横店东 磁	2022年 3月25 日	999,360. 00	72,000	14	1.700	660.69	-	-
华泰证券	202203	中环股	2022年	8,025,90	186,000	14	1.700	5,306.	-	-

	250001 1424	份	3月25 日	0.00				01		
华泰证券	202203 250001 1426	上机数 控	2022年 3月25 日	2,336,10 4.00	17,200	14	1.700	1,544. 42	-	-
华泰证券	202203 250001 1434	特变电 工	2022年 3月25 日	6,269,40 0.00	324,000	14	1.700	4,144. 77	-	-
华泰证券	202203 250001 1436	隆基股 份	2022年 3月25 日	7,741,80 0.00	102,000	14	1.700	5,118. 19	-	-
华泰证券	202203 250001 1438	航天机 电	2022年 3月25 日	854,280. 00	84,000	14	1.700	564.77	-	-
华泰证券	202203 250001 1448	正泰电 器	2022年 3月25 日	3,923,52 0.00	96,000	14	1.700	2,593. 88	-	-
华泰证券	202203 250001 1450	露笑科 技	2022年 3月25 日	1,055,88 0.00	84,000	14	1.700	698.05	-	-
华泰证券	202203 250001 1452	博威合 金	2022年 3月25 日	1,355,76 0.00	80,700	14	1.700	896.31	-	-
华泰证券	202203 250001 1462	京运通	2022年 3月25 日	630,840. 00	84,000	14	1.700	417.06	-	-
华泰证券	202203 250001 1464	福斯特	2022年 3月25 日	3,366,00 0.00	30,000	14	1.700	2,225. 30	-	-
华泰证券	202203 250001 1468	博威合 金	2022年 3月25 日	604,800. 00	36,000	14	1.700	399.84	-	-
华泰证券	202203 250001 1470	福莱特	2022年 3月25 日	1,390,50 0.00	30,000	14	1.700	919.28	-	-
华泰证券	202203 250001 1478	通威股 份	2022年 3月25 日	7,927,68 0.00	192,000	14	1.700	5,241. 08	-	-
华泰证券	202203 250001 1480	综艺股 份	2022年 3月25 日	487,080. 00	66,000	14	1.700	322.01	-	-
华泰证券	202203 250001 1484	林洋能 源	2022年 3月25 日	844,800. 00	96,000	14	1.700	558.51	-	-

华泰证券	202203 250001 6838	先导智能	2022年 3月25 日	4,846,80 0.00	84,000	14	3.400	6,408. 55	-	-
华泰证券	202203 250001 8792	晶盛机电	2022年 3月25 日	3,230,28 0.00	54,000	14	3.400	4,271. 15	-	-
华泰证券	202203 250001 8798	固德威	2022年 3月25 日	10,980,0 00.00	30,000	14	3.400	14,518 .00	-	-
华泰证券	202203 280000 1769	爱康科技	2022年 3月28 日	397,936. 00	106,400	14	1.700	263.08	-	-
华泰证券	202203 280000 1771	爱康科技	2022年 3月28 日	3,740,00 0.00	1,000,00 0	14	1.700	2,472. 56	-	-
华泰证券	202203 280000 2905	爱康科技	2022年 3月28 日	3,740,00 0.00	1,000,00 0	14	1.700	2,472. 56	-	-
华泰证券	202203 280000 2909	博威合金	2022年 3月28 日	446,580. 00	27,000	14	1.700	295.24	-	-
华泰证券	202203 280000 2911	福莱特	2022年 3月28 日	2,284,62 3.00	49,100	14	1.700	1,510. 39	-	-
华泰证券	202203 280000 2917	吉电股份	2022年 3月28 日	2,485,89 5.00	270,500	14	1.700	1,643. 45	-	-
华泰证券	202203 280000 4501	东方日升	2022年 3月28 日	5,297,45 0.00	209,800	14	3.400	7,004. 41	-	-
华泰证券	202203 300000 6973	东方日升	2022年 3月30 日	5,203,04 0.00	209,800	14	3.400	6,388. 18	-	-
华泰证券	202203 310000 4670	协鑫集成	2022年 3月31 日	506,908. 00	141,200	14	1.700	287.25	-	-
华泰证券	202204 010000 2554	上机数控	2022年 4月1日	1,876,90 0.00	13,700	14	1.700	1,240. 84	-	-
华泰证券	202204 060002 5519	中环股份	2022年 4月6日	2,221,12 8.00	54,600	14	1.700	1,468. 41	-	-
华泰证券	202204 060002	中环股份	2022年 4月6日	40,680,0 00.00	1,000,00 0	14	1.700	26,894 .00	-	-

	5521										
华泰证券	202204 060002 5531	福莱特	2022年 4月6日	3,519,64 8.00	79,200	14	1.700	2,326. 88	-	-	
华泰证券	202204 060002 5537	爱康科 技	2022年 4月6日	314,860. 00	86,500	14	1.700	208.16	-	-	
华泰证券	202204 060002 5539	协鑫集 成	2022年 4月6日	464,980. 00	134,000	14	1.700	307.40	-	-	
华泰证券	202204 060002 5543	爱康科 技	2022年 4月6日	54,964.0 0	15,100	14	1.700	36.34	-	-	
华泰证券	202204 060002 5545	福莱特	2022年 4月6日	559,944. 00	12,600	14	1.700	370.19	-	-	
华泰证券	202204 060002 5547	协鑫集 成	2022年 4月6日	342,489. 00	98,700	14	1.700	226.42	-	-	
华泰证券	202204 060002 5549	爱康科 技	2022年 4月6日	389,844. 00	107,100	14	1.700	257.73	-	-	
华泰证券	202204 060002 5589	吉电股 份	2022年 4月6日	336,357. 00	39,900	14	1.700	222.37	-	-	
华泰证券	202204 060002 5593	吉电股 份	2022年 4月6日	2,089,79 7.00	247,900	14	1.700	1,381. 59	-	-	
华泰证券	202204 060002 7513	京运通	2022年 4月6日	254,541. 00	35,700	14	1.700	168.28	-	-	
华泰证券	202204 060002 7521	京运通	2022年 4月6日	279,496. 00	39,200	14	1.700	184.78	-	-	
华泰证券	202204 060002 7525	太阳能	2022年 4月6日	5,803,18 2.00	667,800	14	1.700	3,836. 55	-	-	
华泰证券	202204 060002 7529	太阳能	2022年 4月6日	3,955,68 8.00	455,200	14	1.700	2,615. 15	-	-	
华泰证券	202204 060002 7539	太阳能	2022年 4月6日	437,976. 00	50,400	14	1.700	289.55	-	-	
华泰证券	202204	横店东	2022年	251,181.	18,900	14	1.700	166.06	-	-	

	060002 7563	磁	4月6日	00						
华泰证券	202204 060002 7567	隆基股 份	2022年 4月6日	3,025,26 0.00	44,100	14	1.700	2,000. 03	-	-
华泰证券	202204 060003 2805	博威合 金	2022年 4月6日	154,350. 00	10,500	14	1.700	102.04	-	-
华泰证券	202204 060003 2809	博威合 金	2022年 4月6日	326,340. 00	22,200	14	1.700	215.75	-	-
华泰证券	202204 060003 2817	博威合 金	2022年 4月6日	3,381,00 0.00	230,000	14	1.700	2,235. 22	-	-
华泰证券	202204 060003 2819	上机数 控	2022年 4月6日	5,318,00 0.00	40,000	14	1.700	3,515. 79	-	-
华泰证券	202204 060003 2821	上机数 控	2022年 4月6日	1,608,69 5.00	12,100	14	1.700	1,063. 53	-	-
华泰证券	202204 060003 2825	博威合 金	2022年 4月6日	1,124,55 0.00	76,500	14	1.700	743.45	-	-
华泰证券	202204 060003 2829	上机数 控	2022年 4月6日	1,329,50 0.00	10,000	14	1.700	878.95	-	-
华泰证券	202204 060003 2835	上机数 控	2022年 4月6日	5,318,00 0.00	40,000	14	1.700	3,515. 79	-	-
华泰证券	202204 060003 9797	露笑科 技	2022年 4月6日	2,176,00 0.00	200,000	14	1.700	1,438. 58	-	-
华泰证券	202204 060003 9803	露笑科 技	2022年 4月6日	426,496. 00	39,200	14	1.700	281.96	-	-
华泰证券	202204 060003 9809	露笑科 技	2022年 4月6日	297,024. 00	27,300	14	1.700	196.37	-	-
华泰证券	202204 060003 9813	露笑科 技	2022年 4月6日	1,418,75 2.00	130,400	14	1.700	937.95	-	-
华泰证券	202204 060003 9839	综艺股 份	2022年 4月6日	497,940. 00	64,500	14	1.700	329.19	-	-

华泰证券	202204 060003 9841	综艺股 份	2022年 4月6日	145,908. 00	18,900	14	1.700	96.46	-	-
华泰证券	202204 060003 9843	综艺股 份	2022年 4月6日	198,404. 00	25,700	14	1.700	131.17	-	-
华泰证券	202204 060003 9847	综艺股 份	2022年 4月6日	1,544,00 0.00	200,000	14	1.700	1,020. 76	-	-
华泰证券	202204 060003 9853	综艺股 份	2022年 4月6日	602,160. 00	78,000	14	1.700	398.09	-	-
华泰证券	202204 060003 9861	综艺股 份	2022年 4月6日	455,480. 00	59,000	14	1.700	301.12	-	-
华泰证券	202204 060003 9863	航天机 电	2022年 4月6日	250,740. 00	25,200	14	1.700	165.77	-	-
华泰证券	202204 060003 9867	林洋能 源	2022年 4月6日	307,020. 00	35,700	14	1.700	202.97	-	-
华泰证券	202204 060003 9925	南网能 源	2022年 4月6日	128,709. 00	18,900	14	1.700	85.09	-	-
华泰证券	202204 060003 9929	特变电 工	2022年 4月6日	1,816,83 6.00	90,300	14	1.700	1,201. 13	-	-
华泰证券	202204 060003 9943	正泰电 器	2022年 4月6日	965,160. 00	25,200	14	1.700	638.08	-	-
华泰证券	202204 060003 9953	苏州固 得	2022年 4月6日	129,654. 00	12,600	14	1.700	85.72	-	-
华泰证券	202204 060003 9973	南 玻 A	2022年 4月6日	250,992. 00	33,600	14	1.700	165.93	-	-
华泰证券	202204 060003 9983	通威股 份	2022年 4月6日	2,695,14 0.00	65,100	14	1.700	1,781. 79	-	-
华泰证券	202204 060004 0305	福斯特	2022年 4月6日	1,084,50 0.00	10,000	14	1.700	716.98	-	-
华泰证券	202204 060004	福斯特	2022年 4月6日	3,492,09 0.00	32,200	14	1.700	2,308. 66	-	-

	0307										
华泰证券	202204 060004 0335	科士达	2022年 4月6日	183,000. 00	10,000	14	1.700	120.98	-	-	
华泰证券	202204 060004 0341	科士达	2022年 4月6日	366,000. 00	20,000	14	1.700	241.97	-	-	
华泰证券	202204 060004 8667	晶盛机 电	2022年 4月6日	113,980. 00	2,000	14	3.400	150.71	-	-	
华泰证券	202204 060004 8671	晶盛机 电	2022年 4月6日	837,753. 00	14,700	14	3.400	1,107. 70	-	-	
华泰证券	202204 060006 4115	阳光电 源	2022年 4月6日	2,369,59 8.00	23,100	14	3.400	3,133. 14	-	-	
华泰证券	202204 060006 4121	天合光 能	2022年 4月6日	1,056,69 9.00	18,900	14	3.400	1,397. 19	-	-	
华泰证券	202204 060006 5867	中信博	2022年 4月6日	842,090. 00	10,700	14	3.400	1,113. 43	-	-	
华泰证券	202204 060006 5869	中信博	2022年 4月6日	330,540. 00	4,200	14	3.400	437.05	-	-	
华泰证券	202204 060006 6085	迈为股 份	2022年 4月6日	1,074,15 0.00	2,100	14	3.400	1,420. 27	-	-	
华泰证券	202204 060006 6087	东方日 升	2022年 4月6日	388,920. 00	16,800	14	3.400	514.24	-	-	
华泰证券	202204 060006 6093	先导智 能	2022年 4月6日	4,129,35 6.00	76,300	14	3.400	5,459. 93	-	-	
华泰证券	202204 060006 6095	先导智 能	2022年 4月6日	1,477,47 6.00	27,300	14	3.400	1,953. 55	-	-	
华泰证券	202204 070000 7564	中环股 份	2022年 4月7日	8,076,00 0.00	200,000	14	1.700	5,339. 13	-	-	
华泰证券	202204 070000 7566	太阳能	2022年 4月7日	853,464. 00	103,200	14	1.700	564.23	-	-	
华泰证券	202204	爱康科	2022年	3,640,00	1,000,00	14	1.700	2,406.	-	-	

	070000 7576	技	4月7日	0.00	0			44		
华泰证券	202204 070000 7578	爱康科 技	2022年 4月7日	798,252. 00	219,300	14	1.700	527.73	-	-
华泰证券	202204 070000 7582	吉电股 份	2022年 4月7日	1,279,12 2.00	158,700	14	1.700	845.64	-	-
华泰证券	202204 070000 7584	上机数 控	2022年 4月7日	1,348,90 0.00	10,000	14	1.700	891.77	-	-
华泰证券	202204 070000 7586	吉电股 份	2022年 4月7日	658,502. 00	81,700	14	1.700	435.34	-	-
华泰证券	202204 070000 7596	苏州固 得	2022年 4月7日	273,000. 00	27,300	14	1.700	180.48	-	-
华泰证券	202204 070000 7618	横店东 磁	2022年 4月7日	506,196. 00	38,700	14	1.700	334.65	-	-
华泰证券	202204 070000 7654	京运通	2022年 4月7日	74,665.0 0	10,900	14	1.700	49.36	-	-
华泰证券	202204 070000 7684	航天机 电	2022年 4月7日	1,323,86 4.00	136,200	14	1.700	875.22	-	-
华泰证券	202204 070000 7708	科士达	2022年 4月7日	229,233. 00	12,900	14	1.700	151.55	-	-
华泰证券	202204 070001 2872	东方日 升	2022年 4月7日	4,710,01 0.00	209,800	14	3.400	6,227. 68	-	-
华泰证券	202204 070001 2874	东方日 升	2022年 4月7日	772,280. 00	34,400	14	3.400	1,021. 13	-	-
华泰证券	202204 070001 2876	迈为股 份	2022年 4月7日	10,200,0 00.00	20,000	14	3.400	13,486 .67	-	-
华泰证券	202204 070001 2878	迈为股 份	2022年 4月7日	2,193,00 0.00	4,300	14	3.400	2,899. 63	-	-
华泰证券	202204 070001 3004	阳光电 源	2022年 4月7日	30,405,0 00.00	300,000	14	3.400	40,202 .17	-	-

华泰证券	202204 070001 3006	中信博	2022年 4月7日	651,880. 00	8,600	14	3.400	861.93	-	-
华泰证券	202204 070001 3008	中信博	2022年 4月7日	7,580,00 0.00	100,000	14	3.400	10,022 .44	-	-
华泰证券	202204 080000 1314	中环股 份	2022年 4月8日	20,955,0 00.00	500,000	14	1.700	13,853 .58	-	-
华泰证券	202204 080000 2679	南网能 源	2022年 4月8日	439,560. 00	66,000	14	1.700	290.60	-	-
华泰证券	202204 080000 2681	隆基股 份	2022年 4月8日	6,925,80 0.00	102,000	14	1.700	4,578. 72	-	-
华泰证券	202204 080000 2687	横店东 磁	2022年 4月8日	986,400. 00	72,000	14	1.700	652.12	-	-
华泰证券	202204 080000 2691	航天机 电	2022年 4月8日	803,880. 00	84,000	14	1.700	531.45	-	-
华泰证券	202204 080000 2693	福莱特	2022年 4月8日	1,326,00 0.00	30,000	14	1.700	876.63	-	-
华泰证券	202204 080000 2699	上机数 控	2022年 4月8日	2,350,38 0.00	17,200	14	1.700	1,553. 86	-	-
华泰证券	202204 080000 2705	特变电 工	2022年 4月8日	6,350,40 0.00	324,000	14	1.700	4,198. 32	-	-
华泰证券	202204 080000 4395	爱康科 技	2022年 4月8日	2,904,00 0.00	800,000	14	1.700	1,919. 87	-	-
华泰证券	202204 080000 4397	爱康科 技	2022年 4月8日	1,889,05 2.00	520,400	14	1.700	1,248. 87	-	-
华泰证券	202204 080000 4399	协鑫集 成	2022年 4月8日	1,031,22 0.00	306,000	14	1.700	681.75	-	-
华泰证券	202204 080000 4401	林洋能 源	2022年 4月8日	792,960. 00	96,000	14	1.700	524.23	-	-
华泰证券	202204 080000	中环股 份	2022年 4月8日	7,795,26 0.00	186,000	14	1.700	5,153. 53	-	-

	4403										
华泰证券	202204 080000 4405	综艺股 份	2022年 4月8日	467,940. 00	66,000	14	1.700	309.36			-
华泰证券	202204 080000 4409	露笑科 技	2022年 4月8日	869,400. 00	84,000	14	1.700	574.77			-
华泰证券	202204 080000 4411	通威股 份	2022年 4月8日	7,847,04 0.00	192,000	14	1.700	5,187. 77			-
华泰证券	202204 080000 4415	博威合 金	2022年 4月8日	519,120. 00	36,000	14	1.700	343.20			-
华泰证券	202204 080000 4417	博威合 金	2022年 4月8日	1,163,69 4.00	80,700	14	1.700	769.33			-
华泰证券	202204 080000 4419	福斯特	2022年 4月8日	3,161,70 0.00	30,000	14	1.700	2,090. 24			-
华泰证券	202204 080000 4421	京运通	2022年 4月8日	567,000. 00	84,000	14	1.700	374.85			-
华泰证券	202204 080000 4425	正泰电 器	2022年 4月8日	3,518,40 0.00	96,000	14	1.700	2,326. 05			-
华泰证券	202204 080001 4671	固德威	2022年 4月8日	8,639,40 0.00	30,000	14	3.400	11,423 .21			-
华泰证券	202204 080001 4675	先导智 能	2022年 4月8日	4,487,28 0.00	84,000	14	3.400	5,933. 18			-
华泰证券	202204 080001 4807	晶盛机 电	2022年 4月8日	2,975,40 0.00	54,000	14	3.400	3,934. 14			-
华泰证券	202204 110000 4337	吉电股 份	2022年 4月11 日	1,888,09 0.00	270,500	14	1.700	1,248. 24			-
华泰证券	202204 110000 4339	爱康科 技	2022年 4月11 日	360,696. 00	106,400	14	1.700	238.46			-
华泰证券	202204 110000 4341	爱康科 技	2022年 4月11 日	3,390,00 0.00	1,000,00 0	14	1.700	2,241. 17			-
华泰证券	202204	博威合	2022年	362,070.	27,000	14	1.700	239.37			-

	110000 4357	金	4月11 日	00						
华泰证券	202204 110000 4361	福莱特	2022年 4月11 日	2,123,57 5.00	49,100	14	1.700	1,403. 92	-	-
华泰证券	202204 130000 1932	爱康科 技	2022年 4月13 日	2,560,00 0.00	800,000	14	1.700	1,692. 44	-	-
华泰证券	202204 130001 0360	东方日 升	2022年 4月13 日	4,164,53 0.00	209,800	14	3.400	5,506. 43	-	-
华泰证券	202204 140000 2655	协鑫集 成	2022年 4月14 日	465,960. 00	141,200	14	1.700	308.05	-	-
华泰证券	202204 200000 3298	太阳能	2022年 4月20 日	4,955,07 6.00	667,800	14	1.700	3,509. 85	-	-
华泰证券	202204 200001 7010	综艺股 份	2022年 4月20 日	1,486,00 0.00	200,000	14	1.700	1,052. 58	-	-
华泰证券	202204 200001 7102	协鑫集 成	2022年 4月20 日	426,120. 00	134,000	14	1.700	301.84	-	-
华泰证券	202204 200002 3836	通威股 份	2022年 4月20 日	2,550,61 8.00	65,100	14	1.700	1,806. 69	-	-
华泰证券	202204 200002 3886	航天机 电	2022年 4月20 日	252,756. 00	25,200	14	1.700	179.04	-	-
华泰证券	202204 200002 7772	科士达	2022年 4月20 日	166,400. 00	10,000	14	1.700	117.87	-	-
华泰证券	202204 200002 7786	科士达	2022年 4月20 日	332,800. 00	20,000	14	1.700	235.73	-	-
华泰证券	202204 200003 2736	京运通	2022年 4月20 日	225,981. 00	35,700	14	1.700	160.07	-	-
华泰证券	202204 200003 2740	京运通	2022年 4月20 日	248,136. 00	39,200	14	1.700	175.76	-	-
华泰证券	202204 200003 2748	中环股 份	2022年 4月20 日	2,222,76 6.00	54,600	14	1.700	1,574. 46	-	-

华泰证券	202204 200003 2750	中环股 份	2022年 4月20 日	40,710,0 00.00	1,000,00 0	14	1.700	28,836 .25	-	-
华泰证券	202204 200003 2768	博威合 金	2022年 4月20 日	119,595. 00	10,500	14	1.700	84.71	-	-
华泰证券	202204 200003 2770	博威合 金	2022年 4月20 日	2,619,70 0.00	230,000	14	1.700	1,855. 62	-	-
华泰证券	202204 200003 2772	博威合 金	2022年 4月20 日	871,335. 00	76,500	14	1.700	617.20	-	-
华泰证券	202204 200003 2776	博威合 金	2022年 4月20 日	252,858. 00	22,200	14	1.700	179.11	-	-
华泰证券	202204 200003 2796	吉电股 份	2022年 4月20 日	1,673,32 5.00	247,900	14	1.700	1,185. 27	-	-
华泰证券	202204 200003 2802	吉电股 份	2022年 4月20 日	269,325. 00	39,900	14	1.700	190.77	-	-
华泰证券	202204 200003 2816	协鑫集 成	2022年 4月20 日	313,866. 00	98,700	14	1.700	222.32	-	-
华泰证券	202204 200003 2858	爱康科 技	2022年 4月20 日	46,659.0 0	15,100	14	1.700	33.05	-	-
华泰证券	202204 200003 2860	爱康科 技	2022年 4月20 日	267,285. 00	86,500	14	1.700	189.33	-	-
华泰证券	202204 200003 2864	爱康科 技	2022年 4月20 日	330,939. 00	107,100	14	1.700	234.42	-	-
华泰证券	202204 200003 2952	太阳能	2022年 4月20 日	373,968. 00	50,400	14	1.700	264.89	-	-
华泰证券	202204 200003 2960	太阳能	2022年 4月20 日	3,377,58 4.00	455,200	14	1.700	2,392. 46	-	-
华泰证券	202204 200003 2964	正泰电 器	2022年 4月20 日	850,248. 00	25,200	14	1.700	602.26	-	-
华泰证券	202204 200003	福斯特	2022年 4月20	995,500. 00	10,000	14	1.700	705.15	-	-

	2998		日								
华泰证券	202204 200003 3010	福斯特	2022年 4月20 日	3,205,51 0.00	32,200	14	1.700	2,270. 57			
华泰证券	202204 200003 3014	特变电 工	2022年 4月20 日	1,780,71 6.00	90,300	14	1.700	1,261. 34			
华泰证券	202204 200003 3048	露笑科 技	2022年 4月20 日	370,832. 00	39,200	14	1.700	262.67			
华泰证券	202204 200003 3050	露笑科 技	2022年 4月20 日	1,233,58 4.00	130,400	14	1.700	873.79			
华泰证券	202204 200003 3056	露笑科 技	2022年 4月20 日	1,892,00 0.00	200,000	14	1.700	1,340. 17			
华泰证券	202204 200003 3062	露笑科 技	2022年 4月20 日	258,258. 00	27,300	14	1.700	182.93			
华泰证券	202204 200003 3070	苏州固 得	2022年 4月20 日	121,968. 00	12,600	14	1.700	86.39			
华泰证券	202204 200003 3084	林洋能 源	2022年 4月20 日	261,681. 00	35,700	14	1.700	185.36			
华泰证券	202204 200003 3090	南 玻 A	2022年 4月20 日	221,088. 00	33,600	14	1.700	156.60			
华泰证券	202204 200003 3096	福莱特	2022年 4月20 日	538,398. 00	12,600	14	1.700	381.37			
华泰证券	202204 200003 3098	上机数 控	2022年 4月20 日	1,638,70 3.00	12,100	14	1.700	1,160. 75			
华泰证券	202204 200003 3100	福莱特	2022年 4月20 日	3,384,21 6.00	79,200	14	1.700	2,397. 15			
华泰证券	202204 200003 3104	上机数 控	2022年 4月20 日	5,417,20 0.00	40,000	14	1.700	3,837. 18			
华泰证券	202204 200003 3106	上机数 控	2022年 4月20 日	5,417,20 0.00	40,000	14	1.700	3,837. 18			
华泰证券	202204	综艺股	2022年	438,370.	59,000	14	1.700	310.51			

	200003 3110	份	4月20 日	00							
华泰证券	202204 200003 3112	上机数 控	2022年 4月20 日	1,354,30 0.00	10,000	14	1.700	959.30	-	-	
华泰证券	202204 200003 3116	综艺股 份	2022年 4月20 日	140,427. 00	18,900	14	1.700	99.47	-	-	
华泰证券	202204 200003 3118	综艺股 份	2022年 4月20 日	579,540. 00	78,000	14	1.700	410.51	-	-	
华泰证券	202204 200003 3122	隆基股 份	2022年 4月20 日	2,945,88 0.00	44,100	14	1.700	2,086. 67	-	-	
华泰证券	202204 200003 3124	综艺股 份	2022年 4月20 日	190,951. 00	25,700	14	1.700	135.26	-	-	
华泰证券	202204 200003 3132	横店东 磁	2022年 4月20 日	273,105. 00	18,900	14	1.700	193.45	-	-	
华泰证券	202204 200003 3134	综艺股 份	2022年 4月20 日	479,235. 00	64,500	14	1.700	339.46	-	-	
华泰证券	202204 200003 3188	南网能 源	2022年 4月20 日	120,960. 00	18,900	14	1.700	85.68	-	-	
华泰证券	202204 200003 8524	迈为股 份	2022年 4月20 日	674,100. 00	2,100	14	3.400	954.98	-	-	
华泰证券	202204 200003 8526	先导智 能	2022年 4月20 日	1,280,37 0.00	27,300	14	3.400	1,813. 86	-	-	
华泰证券	202204 200003 8528	先导智 能	2022年 4月20 日	3,578,47 0.00	76,300	14	3.400	5,069. 50	-	-	
华泰证券	202204 200003 8532	天合光 能	2022年 4月20 日	971,271. 00	18,900	14	3.400	1,375. 97	-	-	
华泰证券	202204 200004 6434	东方日 升	2022年 4月20 日	341,544. 00	16,800	14	3.400	483.85	-	-	
华泰证券	202204 200004 6444	阳光电 源	2022年 4月20 日	1,665,04 8.00	23,100	14	3.400	2,358. 82	-	-	

华泰证券	202204 200004 6484	中信博	2022年 4月20 日	258,720. 00	4,200	14	3.400	366.52	-	-
华泰证券	202204 210000 0503	迈为股份	2022年 4月21 日	850,954. 00	2,600	14	3.400	1,125. 15	-	-
华泰证券	202204 210000 3461	太阳能	2022年 4月21 日	729,624. 00	103,200	14	1.700	482.36	-	-
华泰证券	202204 210000 3463	横店东磁	2022年 4月21 日	565,794. 00	38,700	14	1.700	374.05	-	-
华泰证券	202204 210000 3477	中环股份	2022年 4月21 日	7,666,00 0.00	200,000	14	1.700	5,068. 08	-	-
华泰证券	202204 210000 4593	吉电股份	2022年 4月21 日	1,022,02 8.00	158,700	14	1.700	675.67	-	-
华泰证券	202204 210000 4595	吉电股份	2022年 4月21 日	526,148. 00	81,700	14	1.700	347.84	-	-
华泰证券	202204 210000 4601	爱康科技	2022年 4月21 日	635,970. 00	219,300	14	1.700	420.45	-	-
华泰证券	202204 210000 4605	爱康科技	2022年 4月21 日	2,900,00 0.00	1,000,00 0	14	1.700	1,917. 22	-	-
华泰证券	202204 210000 4623	京运通	2022年 4月21 日	65,618.0 0	10,900	14	1.700	43.38	-	-
华泰证券	202204 210000 4649	苏州固锴	2022年 4月21 日	256,620. 00	27,300	14	1.700	169.65	-	-
华泰证券	202204 210000 4655	航天机电	2022年 4月21 日	1,307,52 0.00	136,200	14	1.700	864.42	-	-
华泰证券	202204 210000 4669	上机数控	2022年 4月21 日	1,218,90 0.00	10,000	14	1.700	805.83	-	-
华泰证券	202204 210000 4681	科士达	2022年 4月21 日	203,820. 00	12,900	14	1.700	134.75	-	-
华泰证券	202204 210001	阳光电源	2022年 4月21	19,344,0 00.00	300,000	14	3.400	25,577 .07	-	-

	2021		日							
华泰证券	202204 210001 2025	迈为股份	2022年 4月21 日	6,545,80 0.00	20,000	14	3.400	8,655. 00	-	-
华泰证券	202204 210001 2027	迈为股份	2022年 4月21 日	1,407,34 7.00	4,300	14	3.400	1,860. 83	-	-
华泰证券	202204 210001 2029	东方日升	2022年 4月21 日	4,034,45 4.00	209,800	14	3.400	5,334. 44	-	-
华泰证券	202204 210001 2031	东方日升	2022年 4月21 日	661,512. 00	34,400	14	3.400	874.67	-	-
华泰证券	202204 210001 3035	中信博	2022年 4月21 日	502,670. 00	8,600	14	3.400	664.64	-	-
华泰证券	202204 210001 3037	中信博	2022年 4月21 日	5,845,00 0.00	100,000	14	3.400	7,728. 39	-	-
华泰证券	202204 220000 6420	通威股份	2022年 4月22 日	7,071,36 0.00	192,000	14	1.700	4,674. 95	-	-
华泰证券	202204 220001 1618	林洋能源	2022年 4月22 日	673,920. 00	96,000	14	1.700	445.54	-	-
华泰证券	202204 220001 1620	横店东磁	2022年 4月22 日	1,037,52 0.00	72,000	14	1.700	685.92	-	-
华泰证券	202204 220001 1624	南网能源	2022年 4月22 日	407,220. 00	66,000	14	1.700	269.22	-	-
华泰证券	202204 220001 1630	综艺股份	2022年 4月22 日	493,680. 00	66,000	14	1.700	326.38	-	-
华泰证券	202204 220001 1632	中环股份	2022年 4月22 日	7,211,22 0.00	186,000	14	1.700	4,767. 42	-	-
华泰证券	202204 220001 1638	上机数控	2022年 4月22 日	1,886,84 0.00	17,200	14	1.700	1,247. 41	-	-
华泰证券	202204 220001 1642	中环股份	2022年 4月22 日	19,385,0 00.00	500,000	14	1.700	12,815 .64	-	-
华泰证券	202204	露笑科	2022年	731,640.	84,000	14	1.700	483.70	-	-

	220001 1644	技	4月22 日	00						
华泰证券	202204 220001 1646	爱康科 技	2022年 4月22 日	2,320,00 0.00	800,000	14	1.700	1,533. 78	-	-
华泰证券	202204 220001 1650	爱康科 技	2022年 4月22 日	1,509,16 0.00	520,400	14	1.700	997.72	-	-
华泰证券	202204 220001 1658	福莱特	2022年 4月22 日	1,071,60 0.00	30,000	14	1.700	708.45	-	-
华泰证券	202204 220001 1664	协鑫集 成	2022年 4月22 日	908,820. 00	306,000	14	1.700	600.83	-	-
华泰证券	202204 220001 1666	京运通	2022年 4月22 日	504,000. 00	84,000	14	1.700	333.20	-	-
华泰证券	202204 220001 1668	正泰电 器	2022年 4月22 日	3,042,24 0.00	96,000	14	1.700	2,011. 26	-	-
华泰证券	202204 220001 1682	博威合 金	2022年 4月22 日	368,280. 00	36,000	14	1.700	243.47	-	-
华泰证券	202204 220001 1684	博威合 金	2022年 4月22 日	825,561. 00	80,700	14	1.700	545.79	-	-
华泰证券	202204 220001 1860	隆基股 份	2022年 4月22 日	6,324,00 0.00	102,000	14	1.700	4,180. 87	-	-
华泰证券	202204 220001 1864	航天机 电	2022年 4月22 日	781,200. 00	84,000	14	1.700	516.46	-	-
华泰证券	202204 220001 1866	福斯特	2022年 4月22 日	2,598,60 0.00	30,000	14	1.700	1,717. 96	-	-
华泰证券	202204 220001 1870	特变电 工	2022年 4月22 日	6,152,76 0.00	324,000	14	1.700	4,067. 66	-	-
华泰证券	202204 220001 6536	晶盛机 电	2022年 4月22 日	2,669,22 0.00	54,000	14	3.400	3,529. 30	-	-
华泰证券	202204 220001 6544	先导智 能	2022年 4月22 日	3,753,12 0.00	84,000	14	3.400	4,962. 46	-	-

华泰证券	202204 220001 7048	固德威	2022年 4月22 日	6,270,30 0.00	30,000	14	3.400	8,290. 73	-	-
华泰证券	202204 250000 2181	爱康科 技	2022年 4月25 日	2,610,00 0.00	1,000,00 0	14	1.700	1,725. 50	-	-
华泰证券	202204 250000 2183	博威合 金	2022年 4月25 日	254,340. 00	27,000	14	1.700	168.15	-	-
华泰证券	202204 250000 2185	爱康科 技	2022年 4月25 日	277,704. 00	106,400	14	1.700	183.59	-	-
华泰证券	202204 250000 2189	福莱特	2022年 4月25 日	1,630,61 1.00	49,100	14	1.700	1,078. 02	-	-
华泰证券	202204 250000 2301	吉电股 份	2022年 4月25 日	1,650,05 0.00	270,500	14	1.700	1,090. 87	-	-
华泰证券	202204 270000 6021	爱康科 技	2022年 4月27 日	2,064,00 0.00	800,000	14	1.700	1,364. 53	-	-
华泰证券	202204 270001 1077	东方日 升	2022年 4月27 日	4,204,39 2.00	209,800	14	3.400	5,559. 14	-	-
华泰证券	202204 280000 5290	协鑫集 成	2022年 4月28 日	355,824. 00	141,200	14	1.700	235.24	-	-
华泰证券	202205 050000 3801	协鑫集 成	2022年 5月5日	373,860. 00	134,000	14	1.700	247.16	-	-
华泰证券	202205 050000 3803	协鑫集 成	2022年 5月5日	275,373. 00	98,700	14	1.700	182.05	-	-
华泰证券	202205 050000 3829	通威股 份	2022年 5月5日	2,650,87 2.00	65,100	14	1.700	1,752. 52	-	-
华泰证券	202205 050001 0391	露笑科 技	2022年 5月5日	218,673. 00	27,300	14	1.700	144.57	-	-
华泰证券	202205 050001 0395	露笑科 技	2022年 5月5日	1,044,50 4.00	130,400	14	1.700	690.53	-	-
华泰证券	202205 050001	露笑科 技	2022年 5月5日	1,602,00 0.00	200,000	14	1.700	1,059. 10	-	-

	0401										
华泰证券	202205 050001 2901	京运通	2022年 5月5日	215,992. 00	39,200	14	1.700	142.79	-	-	
华泰证券	202205 050001 2903	京运通	2022年 5月5日	196,707. 00	35,700	14	1.700	130.05	-	-	
华泰证券	202205 050001 2911	苏州固 得	2022年 5月5日	111,132. 00	12,600	14	1.700	73.47	-	-	
华泰证券	202205 050001 2915	京运通	2022年 5月5日	60,059.0 0	10,900	14	1.700	39.71	-	-	
华泰证券	202205 050001 2917	苏州固 得	2022年 5月5日	240,786. 00	27,300	14	1.700	159.19	-	-	
华泰证券	202205 050001 2927	航天机 电	2022年 5月5日	212,940. 00	25,200	14	1.700	140.78	-	-	
华泰证券	202205 050001 2937	航天机 电	2022年 5月5日	1,150,89 0.00	136,200	14	1.700	760.87	-	-	
华泰证券	202205 050002 6597	南网能 源	2022年 5月5日	110,187. 00	18,900	14	1.700	72.85	-	-	
华泰证券	202205 050002 6611	福斯特	2022年 5月5日	957,500. 00	10,000	14	1.700	633.01	-	-	
华泰证券	202205 050002 6613	福斯特	2022年 5月5日	3,083,15 0.00	32,200	14	1.700	2,038. 30	-	-	
华泰证券	202205 050002 6615	综艺股 份	2022年 5月5日	629,460. 00	78,000	14	1.700	416.14	-	-	
华泰证券	202205 050002 9069	综艺股 份	2022年 5月5日	476,130. 00	59,000	14	1.700	314.77	-	-	
华泰证券	202205 050002 9071	综艺股 份	2022年 5月5日	207,399. 00	25,700	14	1.700	137.11	-	-	
华泰证券	202205 050002 9081	综艺股 份	2022年 5月5日	520,515. 00	64,500	14	1.700	344.12	-	-	
华泰证券	202205	综艺股	2022年	152,523.	18,900	14	1.700	100.83	-	-	

	050002 9083	份	5月5日	00							
华泰证券	202205 050002 9085	福莱特	2022年 5月5日	526,680. 00	12,600	14	1.700	348.19	-	-	
华泰证券	202205 050002 9091	福莱特	2022年 5月5日	3,310,56 0.00	79,200	14	1.700	2,188. 65	-	-	
华泰证券	202205 050002 9105	横店东 磁	2022年 5月5日	601,398. 00	38,700	14	1.700	397.59	-	-	
华泰证券	202205 050002 9107	横店东 磁	2022年 5月5日	293,706. 00	18,900	14	1.700	194.17	-	-	
华泰证券	202205 050002 9127	博威合 金	2022年 5月5日	118,020. 00	10,500	14	1.700	78.02	-	-	
华泰证券	202205 050002 9129	博威合 金	2022年 5月5日	2,585,20 0.00	230,000	14	1.700	1,709. 10	-	-	
华泰证券	202205 050002 9131	博威合 金	2022年 5月5日	859,860. 00	76,500	14	1.700	568.46	-	-	
华泰证券	202205 050002 9139	博威合 金	2022年 5月5日	249,528. 00	22,200	14	1.700	164.97	-	-	
华泰证券	202205 050002 9157	中环股 份	2022年 5月5日	7,804,00 0.00	200,000	14	1.700	5,159. 31	-	-	
华泰证券	202205 050002 9167	中环股 份	2022年 5月5日	39,020,0 00.00	1,000,00 0	14	1.700	25,796 .56	-	-	
华泰证券	202205 050002 9181	中环股 份	2022年 5月5日	2,130,49 2.00	54,600	14	1.700	1,408. 49	-	-	
华泰证券	202205 050002 9183	吉电股 份	2022年 5月5日	1,002,98 4.00	158,700	14	1.700	663.08	-	-	
华泰证券	202205 050002 9185	吉电股 份	2022年 5月5日	252,168. 00	39,900	14	1.700	166.71	-	-	
华泰证券	202205 050002 9193	吉电股 份	2022年 5月5日	1,566,72 8.00	247,900	14	1.700	1,035. 78	-	-	

华泰证券	202205 050002 9203	吉电股 份	2022年 5月5日	516,344. 00	81,700	14	1.700	341.36	-	-
华泰证券	202205 050002 9227	爱康科 技	2022年 5月5日	308,448. 00	107,100	14	1.700	203.92	-	-
华泰证券	202205 050002 9229	隆基绿 能	2022年 5月5日	3,046,42 8.00	44,100	14	1.700	2,014. 03	-	-
华泰证券	202205 050002 9231	爱康科 技	2022年 5月5日	631,584. 00	219,300	14	1.700	417.55	-	-
华泰证券	202205 050002 9247	科士达	2022年 5月5日	290,000. 00	20,000	14	1.700	191.72	-	-
华泰证券	202205 050002 9251	科士达	2022年 5月5日	187,050. 00	12,900	14	1.700	123.66	-	-
华泰证券	202205 050002 9253	正泰电 器	2022年 5月5日	836,892. 00	25,200	14	1.700	553.28	-	-
华泰证券	202205 050002 9257	上机数 控	2022年 5月5日	1,187,00 0.00	10,000	14	1.700	784.74	-	-
华泰证券	202205 050002 9259	科士达	2022年 5月5日	145,000. 00	10,000	14	1.700	95.86	-	-
华泰证券	202205 050002 9261	上机数 控	2022年 5月5日	1,187,00 0.00	10,000	14	1.700	784.74	-	-
华泰证券	202205 050002 9263	上机数 控	2022年 5月5日	1,436,27 0.00	12,100	14	1.700	949.53	-	-
华泰证券	202205 050002 9265	上机数 控	2022年 5月5日	4,748,00 0.00	40,000	14	1.700	3,138. 96	-	-
华泰证券	202205 050002 9271	上机数 控	2022年 5月5日	4,748,00 0.00	40,000	14	1.700	3,138. 96	-	-
华泰证券	202205 050002 9277	太阳能	2022年 5月5日	4,554,39 6.00	667,800	14	1.700	3,010. 96	-	-
华泰证券	202205 050002	太阳能	2022年 5月5日	703,824. 00	103,200	14	1.700	465.31	-	-

	9279										
华泰证券	202205 050002 9283	太阳能	2022年 5月5日	3,104,46 4.00	455,200	14	1.700	2,052. 40	-	-	
华泰证券	202205 050002 9287	太阳能	2022年 5月5日	343,728. 00	50,400	14	1.700	227.24	-	-	
华泰证券	202205 050003 1321	特变电 工	2022年 5月5日	1,740,08 1.00	90,300	14	1.700	1,150. 39	-	-	
华泰证券	202205 050003 1379	南 玻 A	2022年 5月5日	194,208. 00	33,600	14	1.700	128.39	-	-	
华泰证券	202205 050003 1389	林洋能 源	2022年 5月5日	245,616. 00	35,700	14	1.700	162.38	-	-	
华泰证券	202205 050007 0281	天合光 能	2022年 5月5日	984,312. 00	18,900	14	3.400	1,301. 48	-	-	
华泰证券	202205 050007 0293	迈为股 份	2022年 5月5日	709,737. 00	2,100	14	3.400	938.43	-	-	
华泰证券	202205 050007 0295	迈为股 份	2022年 5月5日	6,759,40 0.00	20,000	14	3.400	8,937. 43	-	-	
华泰证券	202205 050007 0301	迈为股 份	2022年 5月5日	1,453,27 1.00	4,300	14	3.400	1,921. 55	-	-	
华泰证券	202205 050007 0337	阳光电 源	2022年 5月5日	19,086,0 00.00	300,000	14	3.400	25,235 .93	-	-	
华泰证券	202205 050007 0343	阳光电 源	2022年 5月5日	1,469,62 2.00	23,100	14	3.400	1,943. 17	-	-	
华泰证券	202205 050007 0353	先导智 能	2022年 5月5日	1,219,76 4.00	27,300	14	3.400	1,612. 80	-	-	
华泰证券	202205 050007 0355	先导智 能	2022年 5月5日	3,409,08 4.00	76,300	14	3.400	4,507. 57	-	-	
华泰证券	202205 050007 0361	东方日 升	2022年 5月5日	4,548,46 4.00	209,800	14	3.400	6,014. 08	-	-	
华泰证券	202205	迈为股	2022年	878,722.	2,600	14	3.400	1,161.	-	-	

	050007 0839	份	5月5日	00				87		
华泰证券	202205 050007 2441	中信博	2022年 5月5日	460,960. 00	8,600	14	3.400	609.49	-	-
华泰证券	202205 050007 4133	东方日 升	2022年 5月5日	745,792. 00	34,400	14	3.400	986.10	-	-
华泰证券	202205 050007 4137	东方日 升	2022年 5月5日	364,224. 00	16,800	14	3.400	481.59	-	-
华泰证券	202205 050007 4165	中信博	2022年 5月5日	225,120. 00	4,200	14	3.400	297.66	-	-
华泰证券	202205 050007 4167	中信博	2022年 5月5日	5,360,00 0.00	100,000	14	3.400	7,087. 11	-	-
华泰证券	202205 060000 3585	隆基绿 能	2022年 5月6日	6,837,06 0.00	102,000	14	1.700	4,520. 06	-	-
华泰证券	202205 060000 3587	露笑科 技	2022年 5月6日	660,240. 00	84,000	14	1.700	436.49	-	-
华泰证券	202205 060000 3589	南网能 源	2022年 5月6日	374,880. 00	66,000	14	1.700	247.84	-	-
华泰证券	202205 060000 3591	横店东 磁	2022年 5月6日	1,079,28 0.00	72,000	14	1.700	713.52	-	-
华泰证券	202205 060000 3593	福莱特	2022年 5月6日	1,257,00 0.00	30,000	14	1.700	831.02	-	-
华泰证券	202205 060000 3595	爱康科 技	2022年 5月6日	1,483,14 0.00	520,400	14	1.700	980.52	-	-
华泰证券	202205 060000 3597	爱康科 技	2022年 5月6日	2,280,00 0.00	800,000	14	1.700	1,507. 33	-	-
华泰证券	202205 060000 3599	中环股 份	2022年 5月6日	19,085,0 00.00	500,000	14	1.700	12,617 .31	-	-
华泰证券	202205 060000 3601	协鑫集 成	2022年 5月6日	844,560. 00	306,000	14	1.700	558.35	-	-

华泰证券	202205 060000 3603	博威合 金	2022年 5月6日	405,000. 00	36,000	14	1.700	267.75	-	-
华泰证券	202205 060000 3605	通威股 份	2022年 5月6日	7,599,36 0.00	192,000	14	1.700	5,024. 02	-	-
华泰证券	202205 060000 3607	中环股 份	2022年 5月6日	7,099,62 0.00	186,000	14	1.700	4,693. 64	-	-
华泰证券	202205 060000 5235	综艺股 份	2022年 5月6日	515,460. 00	66,000	14	1.700	340.78	-	-
华泰证券	202205 060000 5237	航天机 电	2022年 5月6日	714,840. 00	84,000	14	1.700	472.59	-	-
华泰证券	202205 060000 5241	京运通	2022年 5月6日	448,560. 00	84,000	14	1.700	296.55	-	-
华泰证券	202205 060000 5245	正泰电 器	2022年 5月6日	3,088,32 0.00	96,000	14	1.700	2,041. 72	-	-
华泰证券	202205 060000 5247	上机数 控	2022年 5月6日	1,977,82 8.00	17,200	14	1.700	1,307. 56	-	-
华泰证券	202205 060000 5251	福斯特	2022年 5月6日	2,829,00 0.00	30,000	14	1.700	1,870. 28	-	-
华泰证券	202205 060000 5257	特变电 工	2022年 5月6日	6,075,00 0.00	324,000	14	1.700	4,016. 25	-	-
华泰证券	202205 060000 5263	林洋能 源	2022年 5月6日	647,040. 00	96,000	14	1.700	427.77	-	-
华泰证券	202205 060001 4323	先导智 能	2022年 5月6日	3,645,60 0.00	84,000	14	3.400	4,820. 29	-	-
华泰证券	202205 060001 4327	晶盛机 电	2022年 5月6日	2,749,68 0.00	54,000	14	3.400	3,635. 69	-	-
华泰证券	202205 060001 4329	固德威	2022年 5月6日	5,389,20 0.00	30,000	14	3.400	7,125. 72	-	-
华泰证券	202205 090000	爱康科 技	2022年 5月9日	2,890,00 0.00	1,000,00 0	14	1.700	1,910. 61	-	-

	4849										
华泰证券	202205 090000 4859	福莱特	2022年 5月9日	2,112,28 2.00	49,100	14	1.700	1,396. 45	-	-	
华泰证券	202205 090000 4867	吉电股 份	2022年 5月9日	1,617,59 0.00	270,500	14	1.700	1,069. 41	-	-	
华泰证券	202205 090000 4875	博威合 金	2022年 5月9日	301,050. 00	27,000	14	1.700	199.03	-	-	
华泰证券	202205 110000 8332	爱康科 技	2022年 5月11 日	2,464,00 0.00	800,000	14	1.700	1,628. 98	-	-	
华泰证券	202205 110000 8738	东方日 升	2022年 5月11 日	4,896,73 2.00	209,800	14	3.400	6,474. 57	-	-	
华泰证券	202205 120000 3326	协鑫集 成	2022年 5月12 日	423,600. 00	141,200	14	1.700	280.05	-	-	
华泰证券	202205 180000 0708	晶盛机 电	2022年 5月18 日	2,968,38 0.00	54,000	14	3.400	3,924. 86	-	-	
华泰证券	202205 180000 0710	先导智 能	2022年 5月18 日	4,032,00 0.00	84,000	14	3.400	5,331. 20	-	-	
华泰证券	202205 180000 1227	横店东 磁	2022年 5月18 日	1,369,44 0.00	72,000	14	1.700	905.35	-	-	
华泰证券	202205 180000 1258	中环股 份	2022年 5月18 日	7,620,42 0.00	186,000	14	1.700	5,037. 94	-	-	
华泰证券	202205 180000 1329	协鑫集 成	2022年 5月18 日	976,140. 00	306,000	14	1.700	645.34	-	-	
华泰证券	202205 180000 1369	露笑科 技	2022年 5月18 日	741,720. 00	84,000	14	1.700	490.36	-	-	
华泰证券	202205 180000 1397	南网能 源	2022年 5月18 日	386,100. 00	66,000	14	1.700	255.26	-	-	
华泰证券	202205 180000 1431	隆基绿 能	2022年 5月18 日	7,218,54 0.00	102,000	14	1.700	4,772. 26	-	-	
华泰证券	202205	通威股	2022年	8,048,64	192,000	14	1.700	5,321.	-	-	

	180000 1442	份	5月18日	0.00				05		
华泰证券	202205 180000 1452	航天机电	2022年 5月18日	808,920.00	84,000	14	1.700	534.79	-	-
华泰证券	202205 180000 1511	博威合金	2022年 5月18日	472,320.00	36,000	14	1.700	312.26	-	-
华泰证券	202205 180000 1540	林洋能源	2022年 5月18日	728,640.00	96,000	14	1.700	481.71	-	-
华泰证券	202205 180000 1659	特变电工	2022年 5月18日	6,642,000.00	324,000	14	1.700	4,391.10	-	-
华泰证券	202205 180000 1700	正泰电器	2022年 5月18日	3,403,200.00	96,000	14	1.700	2,249.89	-	-
华泰证券	202205 180000 1715	福斯特	2022年 5月18日	3,240,000.00	30,000	14	1.700	2,142.00	-	-
华泰证券	202205 180000 1741	福莱特	2022年 5月18日	1,350,000.00	30,000	14	1.700	892.50	-	-
华泰证券	202205 180000 1760	京运通	2022年 5月18日	493,080.00	84,000	14	1.700	325.98	-	-
华泰证券	202205 180000 1769	京运通	2022年 5月18日	724,945.00	123,500	14	1.700	479.27	-	-
华泰证券	202205 180000 1773	京运通	2022年 5月18日	230,104.00	39,200	14	1.700	152.12	-	-
华泰证券	202205 180000 1775	综艺股份	2022年 5月18日	658,020.00	66,000	14	1.700	435.02	-	-
华泰证券	202205 190000 6551	太阳能	2022年 5月19日	5,068,602.00	667,800	14	1.700	3,350.91	-	-
华泰证券	202205 190000 6557	太阳能	2022年 5月19日	783,288.00	103,200	14	1.700	517.84	-	-
华泰证券	202205 190000 6559	苏州固锴	2022年 5月19日	269,451.00	27,300	14	1.700	178.14	-	-

华泰证券	202205 190000 6563	太阳能	2022年 5月19 日	3,454,96 8.00	455,200	14	1.700	2,284. 12	-	-
华泰证券	202205 190000 6565	苏州固 得	2022年 5月19 日	124,362. 00	12,600	14	1.700	82.22	-	-
华泰证券	202205 190000 6567	航天机 电	2022年 5月19 日	1,300,71 0.00	136,200	14	1.700	859.91	-	-
华泰证券	202205 190000 6569	综艺股 份	2022年 5月19 日	576,430. 00	59,000	14	1.700	381.08	-	-
华泰证券	202205 190000 6571	航天机 电	2022年 5月19 日	240,660. 00	25,200	14	1.700	159.10	-	-
华泰证券	202205 190001 0701	博威合 金	2022年 5月19 日	3,128,00 0.00	230,000	14	1.700	2,067. 96	-	-
华泰证券	202205 190001 0707	福斯特	2022年 5月19 日	1,135,00 0.00	10,000	14	1.700	750.36	-	-
华泰证券	202205 190001 0709	南网能 源	2022年 5月19 日	111,699. 00	18,900	14	1.700	73.85	-	-
华泰证券	202205 190001 0711	福斯特	2022年 5月19 日	3,654,70 0.00	32,200	14	1.700	2,416. 16	-	-
华泰证券	202205 190001 0715	福莱特	2022年 5月19 日	3,690,72 0.00	79,200	14	1.700	2,439. 98	-	-
华泰证券	202205 190001 0717	福莱特	2022年 5月19 日	587,160. 00	12,600	14	1.700	388.18	-	-
华泰证券	202205 190001 0725	太阳能	2022年 5月19 日	382,536. 00	50,400	14	1.700	252.90	-	-
华泰证券	202205 190001 3107	科士达	2022年 5月19 日	264,321. 00	12,900	14	1.700	174.75	-	-
华泰证券	202205 190001 3109	综艺股 份	2022年 5月19 日	184,653. 00	18,900	14	1.700	122.08	-	-
华泰证券	202205 190001	科士达	2022年 5月19	204,900. 00	10,000	14	1.700	135.46	-	-

	3111		日								
华泰证券	202205 190001 3121	林洋能 源	2022年 5月19 日	279,174. 00	35,700	14	1.700	184.57	-	-	
华泰证券	202205 190001 3129	协鑫集 成	2022年 5月19 日	443,540. 00	134,000	14	1.700	293.23	-	-	
华泰证券	202205 190001 3133	协鑫集 成	2022年 5月19 日	326,697. 00	98,700	14	1.700	215.98	-	-	
华泰证券	202205 190001 3143	博威合 金	2022年 5月19 日	301,920. 00	22,200	14	1.700	199.60	-	-	
华泰证券	202205 190001 3149	博威合 金	2022年 5月19 日	142,800. 00	10,500	14	1.700	94.41	-	-	
华泰证券	202205 190001 3529	吉电股 份	2022年 5月19 日	1,710,51 0.00	247,900	14	1.700	1,130. 84	-	-	
华泰证券	202205 190001 3531	露笑科 技	2022年 5月19 日	1,826,00 0.00	200,000	14	1.700	1,207. 19	-	-	
华泰证券	202205 190001 3535	吉电股 份	2022年 5月19 日	563,730. 00	81,700	14	1.700	372.69	-	-	
华泰证券	202205 190001 3537	露笑科 技	2022年 5月19 日	1,190,55 2.00	130,400	14	1.700	787.09	-	-	
华泰证券	202205 190001 3539	隆基绿 能	2022年 5月19 日	3,314,99 7.00	44,100	14	1.700	2,191. 58	-	-	
华泰证券	202205 190001 3541	京运通	2022年 5月19 日	67,689.0 0	10,900	14	1.700	44.75	-	-	
华泰证券	202205 190001 3543	南 玻 A	2022年 5月19 日	204,624. 00	33,600	14	1.700	135.28	-	-	
华泰证券	202205 190001 3545	露笑科 技	2022年 5月19 日	249,249. 00	27,300	14	1.700	164.78	-	-	
华泰证券	202205 190001 3547	吉电股 份	2022年 5月19 日	275,310. 00	39,900	14	1.700	182.01	-	-	
华泰证券	202205	京运通	2022年	221,697.	35,700	14	1.700	146.57	-	-	

	190001 3551		5月19日	00						
华泰证券	202205 190001 9027	上机数 控	2022年 5月19日	5,662,80 0.00	40,000	14	1.700	3,743. 74	-	-
华泰证券	202205 190001 9031	上机数 控	2022年 5月19日	5,662,80 0.00	40,000	14	1.700	3,743. 74	-	-
华泰证券	202205 190001 9045	正泰电 器	2022年 5月19日	913,752. 00	25,200	14	1.700	604.09	-	-
华泰证券	202205 190002 0075	横店东 磁	2022年 5月19日	395,388. 00	18,900	14	1.700	261.40	-	-
华泰证券	202205 190002 0077	横店东 磁	2022年 5月19日	809,604. 00	38,700	14	1.700	535.24	-	-
华泰证券	202205 190002 0105	中环股 份	2022年 5月19日	8,806,00 0.00	200,000	14	1.700	5,821. 74	-	-
华泰证券	202205 190002 0109	中环股 份	2022年 5月19日	2,404,03 8.00	54,600	14	1.700	1,589. 34	-	-
华泰证券	202205 190002 0115	吉电股 份	2022年 5月19日	1,095,03 0.00	158,700	14	1.700	723.94	-	-
华泰证券	202205 190002 0137	爱康科 技	2022年 5月19日	750,006. 00	219,300	14	1.700	495.84	-	-
华泰证券	202205 190002 0147	爱康科 技	2022年 5月19日	366,282. 00	107,100	14	1.700	242.15	-	-
华泰证券	202205 190002 0153	综艺股 份	2022年 5月19日	630,165. 00	64,500	14	1.700	416.61	-	-
华泰证券	202205 190002 0155	科士达	2022年 5月19日	409,800. 00	20,000	14	1.700	270.92	-	-
华泰证券	202205 190002 0159	综艺股 份	2022年 5月19日	762,060. 00	78,000	14	1.700	503.81	-	-
华泰证券	202205 190002 0163	综艺股 份	2022年 5月19日	251,089. 00	25,700	14	1.700	166.00	-	-

华泰证券	202205 190002 0169	通威股 份	2022年 5月19 日	2,956,84 2.00	65,100	14	1.700	1,954. 80	-	-
华泰证券	202205 190002 0181	上机数 控	2022年 5月19 日	1,415,70 0.00	10,000	14	1.700	935.94	-	-
华泰证券	202205 190002 0183	上机数 控	2022年 5月19 日	1,712,99 7.00	12,100	14	1.700	1,132. 48	-	-
华泰证券	202205 190002 0187	上机数 控	2022年 5月19 日	1,415,70 0.00	10,000	14	1.700	935.94	-	-
华泰证券	202205 190003 8041	特变电 工	2022年 5月19 日	1,941,45 0.00	90,300	14	1.700	1,283. 51	-	-
华泰证券	202205 190004 2615	迈为股 份	2022年 5月19 日	958,100. 00	2,600	14	3.400	1,266. 82	-	-
华泰证券	202205 190004 2617	迈为股 份	2022年 5月19 日	773,850. 00	2,100	14	3.400	1,023. 20	-	-
华泰证券	202205 190004 2619	迈为股 份	2022年 5月19 日	1,584,55 0.00	4,300	14	3.400	2,095. 13	-	-
华泰证券	202205 190004 4963	阳光电 源	2022年 5月19 日	24,696,0 00.00	300,000	14	3.400	32,653 .60	-	-
华泰证券	202205 190004 4965	东方日 升	2022年 5月19 日	453,432. 00	16,800	14	3.400	599.54	-	-
华泰证券	202205 190004 4967	东方日 升	2022年 5月19 日	928,456. 00	34,400	14	3.400	1,227. 63	-	-
华泰证券	202205 190004 4969	阳光电 源	2022年 5月19 日	1,901,59 2.00	23,100	14	3.400	2,514. 33	-	-
华泰证券	202205 190004 4971	东方日 升	2022年 5月19 日	5,662,50 2.00	209,800	14	3.400	7,487. 09	-	-
华泰证券	202205 190004 4975	先导智 能	2022年 5月19 日	3,740,22 6.00	76,300	14	3.400	4,945. 41	-	-
华泰证券	202205 190004	先导智 能	2022年 5月19	1,338,24 6.00	27,300	14	3.400	1,769. 46	-	-

	4977		日								
华泰证券	202205 190004 5005	XD 中信 博	2022年 5月19 日	333,396. 00	4,200	14	3.400	440.82		-	-
华泰证券	202205 190004 5007	天合光 能	2022年 5月19 日	1,201,66 2.00	18,900	14	3.400	1,588. 86		-	-
华泰证券	202205 190004 5011	XD 中信 博	2022年 5月19 日	7,938,00 0.00	100,000	14	3.400	10,495 .80		-	-
华泰证券	202205 190004 6721	XD 中信 博	2022年 5月19 日	682,668. 00	8,600	14	3.400	902.64		-	-
华泰证券	202205 200000 1607	综艺股 份	2022年 5月20 日	2,000,00 0.00	200,000	14	1.700	1,605. 56		-	-
华泰证券	202205 200000 4676	爱康科 技	2022年 5月20 日	1,956,70 4.00	520,400	14	1.700	1,570. 80		-	-
华泰证券	202205 200000 4678	爱康科 技	2022年 5月20 日	3,008,00 0.00	800,000	14	1.700	2,414. 76		-	-
华泰证券	202205 200000 8052	中环股 份	2022年 5月20 日	22,000,0 00.00	500,000	14	1.700	17,661 .11		-	-
华泰证券	202205 200000 8054	上机数 控	2022年 5月20 日	2,491,76 4.00	17,200	14	1.700	2,000. 33		-	-
华泰证券	202205 200001 4600	固德威	2022年 5月20 日	7,742,40 0.00	30,000	14	3.400	12,430 .85		-	-
华泰证券	202205 230000 1110	露笑科 技	2022年 5月23 日	9,540,00 0.00	1,000,00 0	14	1.700	6,307. 00		-	-
华泰证券	202205 230000 1111	露笑科 技	2022年 5月23 日	9,540,00 0.00	1,000,00 0	14	1.700	6,307. 00		-	-
华泰证券	202205 230000 3049	爱康科 技	2022年 5月23 日	3,620,00 0.00	1,000,00 0	14	1.700	2,393. 22		-	-
华泰证券	202205 230000 3051	吉电股 份	2022年 5月23 日	1,861,04 0.00	270,500	14	1.700	1,230. 35		-	-
华泰证券	202205	福莱特	2022年	2,210,48	49,100	14	1.700	1,461.		-	-

	230000 3057		5月23日	2.00				37		
华泰证券	202205 230000 3069	博威合金	2022年 5月23日	399,600.00	27,000	14	1.700	264.18	-	-
华泰证券	202205 250000 4175	爱康科技	2022年 5月25日	2,792,000.00	800,000	14	1.700	1,845.82	-	-
华泰证券	202205 250000 7141	东方日升	2022年 5月25日	5,652,012.00	209,800	14	3.400	7,473.22	-	-
华泰证券	202205 260000 2502	协鑫集成	2022年 5月26日	465,960.00	141,200	14	1.700	308.05	-	-
华泰证券	202205 300000 0467	金博股份	2022年 5月30日	7,044,000.00	30,000	14	3.400	9,313.73	-	-
华泰证券	202205 300000 0487	天合光能	2022年 5月30日	18,600,000.00	300,000	14	3.400	24,593.33	-	-
华泰证券	202206 010000 2553	福斯特	2022年 6月1日	7,701,000.00	100,000	14	1.700	5,091.22	-	-
华泰证券	202206 010000 4240	隆基绿能	2022年 6月1日	8,027,400.00	102,000	14	1.700	5,307.00	-	-
华泰证券	202206 010000 4244	横店东磁	2022年 6月1日	1,575,360.00	72,000	14	1.700	1,041.49	-	-
华泰证券	202206 010000 4254	综艺股份	2022年 6月1日	551,100.00	66,000	14	1.700	364.34	-	-
华泰证券	202206 010000 4282	京运通	2022年 6月1日	529,200.00	84,000	14	1.700	349.86	-	-
华泰证券	202206 010000 4284	协鑫集成	2022年 6月1日	976,140.00	306,000	14	1.700	645.34	-	-
华泰证券	202206 010000 4286	正泰电器	2022年 6月1日	3,475,200.00	96,000	14	1.700	2,297.49	-	-
华泰证券	202206 010000 4296	京运通	2022年 6月1日	778,050.00	123,500	14	1.700	514.38	-	-

华泰证券	202206 010000 4298	京运通	2022年 6月1日	246,960. 00	39,200	14	1.700	163.27	-	-
华泰证券	202206 010000 4302	露笑科 技	2022年 6月1日	781,200. 00	84,000	14	1.700	516.46	-	-
华泰证券	202206 010000 4304	南网能 源	2022年 6月1日	410,520. 00	66,000	14	1.700	271.40	-	-
华泰证券	202206 010000 4308	福斯特	2022年 6月1日	2,310,30 0.00	30,000	14	1.700	1,527. 37	-	-
华泰证券	202206 010000 4312	通威股 份	2022年 6月1日	8,643,84 0.00	192,000	14	1.700	5,714. 54	-	-
华泰证券	202206 010000 4320	福莱特	2022年 6月1日	1,295,40 0.00	30,000	14	1.700	856.40	-	-
华泰证券	202206 010000 4330	中环股 份	2022年 6月1日	7,998,00 0.00	186,000	14	1.700	5,287. 57	-	-
华泰证券	202206 010000 4334	博威合 金	2022年 6月1日	493,200. 00	36,000	14	1.700	326.06	-	-
华泰证券	202206 010000 4346	特变电 工	2022年 6月1日	7,251,12 0.00	324,000	14	1.700	4,793. 80	-	-
华泰证券	202206 010000 4348	林洋能 源	2022年 6月1日	792,000. 00	96,000	14	1.700	523.60	-	-
华泰证券	202206 010000 4354	航天机 电	2022年 6月1日	829,920. 00	84,000	14	1.700	548.67	-	-
华泰证券	202206 010000 4898	晶盛机 电	2022年 6月1日	2,926,80 0.00	54,000	14	3.400	3,869. 88	-	-
华泰证券	202206 010000 4900	先导智 能	2022年 6月1日	4,099,20 0.00	84,000	14	3.400	5,420. 05	-	-
华泰证券	202206 020000 3074	露笑科 技	2022年 6月2日	1,890,00 0.00	200,000	14	1.700	1,249. 50	-	-
华泰证券	202206 020000	福斯特	2022年 6月2日	777,500. 00	10,000	14	1.700	514.01	-	-

	3090										
华泰证券	202206 020000 3100	中环股 份	2022年 6月2日	2,388,75 0.00	54,600	14	1.700	1,579. 23			
华泰证券	202206 020000 3104	中环股 份	2022年 6月2日	8,750,00 0.00	200,000	14	1.700	5,784. 72			
华泰证券	202206 020000 3122	爱康科 技	2022年 6月2日	365,211. 00	107,100	14	1.700	241.45			
华泰证券	202206 020000 3124	爱康科 技	2022年 6月2日	747,813. 00	219,300	14	1.700	494.39			
华泰证券	202206 020000 5548	苏州固 得	2022年 6月2日	281,190. 00	27,300	14	1.700	185.90			
华泰证券	202206 020000 5564	苏州固 得	2022年 6月2日	129,780. 00	12,600	14	1.700	85.80			
华泰证券	202206 020000 5582	南 玻 A	2022年 6月2日	212,016. 00	33,600	14	1.700	140.17			
华泰证券	202206 020000 5620	露笑科 技	2022年 6月2日	257,985. 00	27,300	14	1.700	170.56			
华泰证券	202206 020000 5622	露笑科 技	2022年 6月2日	1,232,28 0.00	130,400	14	1.700	814.67			
华泰证券	202206 020000 5844	综艺股 份	2022年 6月2日	212,539. 00	25,700	14	1.700	140.51			
华泰证券	202206 020000 5850	综艺股 份	2022年 6月2日	533,415. 00	64,500	14	1.700	352.65			
华泰证券	202206 020000 5852	综艺股 份	2022年 6月2日	487,930. 00	59,000	14	1.700	322.58			
华泰证券	202206 020000 5854	综艺股 份	2022年 6月2日	156,303. 00	18,900	14	1.700	103.33			
华泰证券	202206 020000 5866	太阳能	2022年 6月2日	792,576. 00	103,200	14	1.700	523.98			
华泰证券	202206	综艺股	2022年	645,060.	78,000	14	1.700	426.46			

	020000 5868	份	6月2日	00						
华泰证券	202206 020000 5872	太阳能	2022年 6月2日	5,128,70 4.00	667,800	14	1.700	3,390. 64	-	-
华泰证券	202206 020000 5874	太阳能	2022年 6月2日	387,072. 00	50,400	14	1.700	255.90	-	-
华泰证券	202206 020000 5876	太阳能	2022年 6月2日	3,495,93 6.00	455,200	14	1.700	2,311. 20	-	-
华泰证券	202206 020000 5880	南网能 源	2022年 6月2日	118,503. 00	18,900	14	1.700	78.34	-	-
华泰证券	202206 020000 5888	吉电股 份	2022年 6月2日	297,255. 00	39,900	14	1.700	196.52	-	-
华泰证券	202206 020000 5894	吉电股 份	2022年 6月2日	1,846,85 5.00	247,900	14	1.700	1,220. 98	-	-
华泰证券	202206 020000 5902	吉电股 份	2022年 6月2日	1,182,31 5.00	158,700	14	1.700	781.64	-	-
华泰证券	202206 020000 5904	吉电股 份	2022年 6月2日	608,665. 00	81,700	14	1.700	402.40	-	-
华泰证券	202206 020000 5936	科士达	2022年 6月2日	440,400. 00	20,000	14	1.700	291.15	-	-
华泰证券	202206 020000 5938	横店东 磁	2022年 6月2日	423,549. 00	18,900	14	1.700	280.01	-	-
华泰证券	202206 020000 5946	横店东 磁	2022年 6月2日	867,267. 00	38,700	14	1.700	573.36	-	-
华泰证券	202206 020000 5954	科士达	2022年 6月2日	220,200. 00	10,000	14	1.700	145.58	-	-
华泰证券	202206 020000 5956	科士达	2022年 6月2日	284,058. 00	12,900	14	1.700	187.79	-	-
华泰证券	202206 020000 5980	京运通	2022年 6月2日	228,480. 00	35,700	14	1.700	151.05	-	-

华泰证券	202206 020000 5988	京运通	2022年 6月2日	69,760.0 0	10,900	14	1.700	46.12	-	-
华泰证券	202206 020000 7172	福莱特	2022年 6月2日	541,800. 00	12,600	14	1.700	358.19	-	-
华泰证券	202206 020000 7174	福莱特	2022年 6月2日	3,405,60 0.00	79,200	14	1.700	2,251. 48	-	-
华泰证券	202206 020000 7184	隆基绿 能	2022年 6月2日	3,527,11 8.00	44,100	14	1.700	2,331. 82	-	-
华泰证券	202206 020000 7200	林洋能 源	2022年 6月2日	300,237. 00	35,700	14	1.700	198.49	-	-
华泰证券	202206 020000 7222	博威合 金	2022年 6月2日	3,341,90 0.00	230,000	14	1.700	2,209. 37	-	-
华泰证券	202206 020000 7226	博威合 金	2022年 6月2日	152,565. 00	10,500	14	1.700	100.86	-	-
华泰证券	202206 020000 7236	博威合 金	2022年 6月2日	322,566. 00	22,200	14	1.700	213.25	-	-
华泰证券	202206 020000 7244	协鑫集 成	2022年 6月2日	324,723. 00	98,700	14	1.700	214.68	-	-
华泰证券	202206 020000 7248	上机数 控	2022年 6月2日	1,411,46 5.00	12,100	14	1.700	933.14	-	-
华泰证券	202206 020000 7250	特变电 工	2022年 6月2日	2,035,36 2.00	90,300	14	1.700	1,345. 60	-	-
华泰证券	202206 020000 7256	上机数 控	2022年 6月2日	1,166,50 0.00	10,000	14	1.700	771.19	-	-
华泰证券	202206 020000 7262	上机数 控	2022年 6月2日	4,666,00 0.00	40,000	14	1.700	3,084. 74	-	-
华泰证券	202206 020000 7264	上机数 控	2022年 6月2日	4,666,00 0.00	40,000	14	1.700	3,084. 74	-	-
华泰证券	202206 020000	上机数 控	2022年 6月2日	1,166,50 0.00	10,000	14	1.700	771.19	-	-

	7282										
华泰证券	202206 020000 7286	通威股 份	2022年 6月2日	3,083,78 7.00	65,100	14	1.700	2,038. 73	-	-	
华泰证券	202206 020000 7324	航天机 电	2022年 6月2日	260,820. 00	25,200	14	1.700	172.43	-	-	
华泰证券	202206 020000 7328	航天机 电	2022年 6月2日	1,409,67 0.00	136,200	14	1.700	931.95	-	-	
华泰证券	202206 020000 7330	正泰电 器	2022年 6月2日	929,628. 00	25,200	14	1.700	614.59	-	-	
华泰证券	202206 020000 7894	协鑫集 成	2022年 6月2日	440,860. 00	134,000	14	1.700	291.46	-	-	
华泰证券	202206 020001 5168	东方日 升	2022年 6月2日	5,603,75 8.00	209,800	14	3.400	7,409. 41	-	-	
华泰证券	202206 020001 5170	阳光电 源	2022年 6月2日	25,500,0 00.00	300,000	14	3.400	33,716 .67	-	-	
华泰证券	202206 020001 5172	东方日 升	2022年 6月2日	918,824. 00	34,400	14	3.400	1,214. 89	-	-	
华泰证券	202206 020001 5174	阳光电 源	2022年 6月2日	1,963,50 0.00	23,100	14	3.400	2,596. 18	-	-	
华泰证券	202206 020001 5176	东方日 升	2022年 6月2日	448,728. 00	16,800	14	3.400	593.32	-	-	
华泰证券	202206 020002 2082	天合光 能	2022年 6月2日	1,170,47 7.00	18,900	14	3.400	1,547. 63	-	-	
华泰证券	202206 020002 2092	先导智 能	2022年 6月2日	3,918,00 5.00	76,300	14	3.400	5,180. 47	-	-	
华泰证券	202206 020002 2096	先导智 能	2022年 6月2日	1,401,85 5.00	27,300	14	3.400	1,853. 56	-	-	
华泰证券	202206 020002 2098	中信博	2022年 6月2日	8,423,00 0.00	100,000	14	3.400	11,137 .08	-	-	
华泰证券	202206	中信博	2022年	353,766.	4,200	14	3.400	467.76	-	-	

	020002 2100		6月2日	00						
华泰证券	202206 020002 2102	迈为股 份	2022年 6月2日	791,175. 00	2,100	14	3.400	1,046. 11	-	-
华泰证券	202206 020002 2104	迈为股 份	2022年 6月2日	1,620,02 5.00	4,300	14	3.400	2,142. 03	-	-
华泰证券	202206 020002 2106	中信博	2022年 6月2日	724,378. 00	8,600	14	3.400	957.79	-	-
华泰证券	202206 020002 2108	迈为股 份	2022年 6月2日	979,550. 00	2,600	14	3.400	1,295. 18	-	-
华泰证券	202206 060000 8002	TCL中 环	2022年 6月6日	22,745,0 00.00	500,000	14	1.700	15,036 .97	-	-
华泰证券	202206 060000 8006	博威合 金	2022年 6月6日	417,960. 00	27,000	14	1.700	276.32	-	-
华泰证券	202206 060000 8022	综艺股 份	2022年 6月6日	1,608,00 0.00	200,000	14	1.700	1,063. 07	-	-
华泰证券	202206 060000 8024	吉电股 份	2022年 6月6日	1,993,58 5.00	270,500	14	1.700	1,317. 98	-	-
华泰证券	202206 060000 8026	福莱特	2022年 6月6日	2,199,68 0.00	49,100	14	1.700	1,454. 23	-	-
华泰证券	202206 060000 8030	爱康科 技	2022年 6月6日	2,848,00 0.00	800,000	14	1.700	1,882. 84	-	-
华泰证券	202206 060000 8032	爱康科 技	2022年 6月6日	1,852,62 4.00	520,400	14	1.700	1,224. 79	-	-
华泰证券	202206 060000 8038	爱康科 技	2022年 6月6日	3,560,00 0.00	1,000,00 0	14	1.700	2,353. 56	-	-
华泰证券	202206 060000 8040	露笑科 技	2022年 6月6日	9,790,00 0.00	1,000,00 0	14	1.700	6,472. 28	-	-
华泰证券	202206 060000 8042	露笑科 技	2022年 6月6日	9,790,00 0.00	1,000,00 0	14	1.700	6,472. 28	-	-

华泰证券	2022060600008044	上机数控	2022年6月6日	2,117,320.00	17,200	14	1.700	1,399.78	-	-
华泰证券	2022060600011192	固德威	2022年6月6日	8,907,300.00	30,000	14	3.400	11,777.43	-	-
华泰证券	2022060800001633	露笑科技	2022年6月8日	4,820,000.00	500,000	14	1.700	3,186.56	-	-
华泰证券	2022060800001985	特变电工	2022年6月8日	17,947,500.00	750,000	14	1.700	11,865.29	-	-
华泰证券	2022060800003869	爱康科技	2022年6月8日	2,824,000.00	800,000	14	1.700	1,866.98	-	-
华泰证券	2022060800006533	东方日升	2022年6月8日	5,740,128.00	209,800	14	3.400	7,589.72	-	-
华泰证券	2022060900004041	协鑫集成	2022年6月9日	450,428.00	141,200	14	1.700	297.78	-	-
华泰证券	2022061300018433	金博股份	2022年6月13日	8,580,000.00	30,000	14	3.400	11,344.67	-	-
华泰证券	2022061300019239	天合光能	2022年6月13日	18,060,000.00	300,000	14	3.400	23,879.33	-	-
华泰证券	2022061500001426	迈为股份	2022年6月15日	1,225,632.00	3,200	14	3.400	1,620.56	-	-
华泰证券	2022061500001428	东方日升	2022年6月15日	935,922.00	33,800	14	3.400	1,237.50	-	-
华泰证券	2022061500001429	先导智能	2022年6月15日	3,103,137.00	51,300	14	3.400	4,103.04	-	-
华泰证券	2022061500001430	阳光电源	2022年6月15日	4,223,264.00	48,700	14	3.400	5,584.09	-	-
华泰证券	2022061500001434	天合光能	2022年6月15日	5,525,000.00	100,000	14	3.400	7,305.28	-	-
华泰证券	202206150000	海优新材	2022年6月15日	480,000.00	2,400	14	3.400	634.67	-	-

	1436		日								
华泰证券	202206 150000 1438	天合光 能	2022年 6月15 日	2,806,70 0.00	50,800	14	3.400	3,711. 08	-	-	
华泰证券	202206 150000 1440	金博股 份	2022年 6月15 日	815,970. 00	3,000	14	3.400	1,078. 89	-	-	
华泰证券	202206 150000 1442	中信博	2022年 6月15 日	294,500. 00	3,800	14	3.400	389.39	-	-	
华泰证券	202206 150000 1444	固德威	2022年 6月15 日	678,300. 00	2,100	14	3.400	896.86	-	-	
华泰证券	202206 150000 1446	奥特维	2022年 6月15 日	482,030. 00	1,900	14	3.400	637.35	-	-	
华泰证券	202206 150000 1450	海优新 材	2022年 6月15 日	240,000. 00	1,200	14	3.400	317.33	-	-	
华泰证券	202206 150000 1454	天合光 能	2022年 6月15 日	1,464,12 5.00	26,500	14	3.400	1,935. 90	-	-	
华泰证券	202206 150000 1456	金博股 份	2022年 6月15 日	435,184. 00	1,600	14	3.400	575.41	-	-	
华泰证券	202206 150000 1458	中信博	2022年 6月15 日	155,000. 00	2,000	14	3.400	204.94	-	-	
华泰证券	202206 150000 1460	奥特维	2022年 6月15 日	253,700. 00	1,000	14	3.400	335.45	-	-	
华泰证券	202206 150000 1462	先导智 能	2022年 6月15 日	1,621,13 2.00	26,800	14	3.400	2,143. 50	-	-	
华泰证券	202206 150000 1464	迈为股 份	2022年 6月15 日	651,117. 00	1,700	14	3.400	860.92	-	-	
华泰证券	202206 150000 1466	固德威	2022年 6月15 日	355,300. 00	1,100	14	3.400	469.79	-	-	
华泰证券	202206 150000 1468	晶盛机 电	2022年 6月15 日	943,884. 00	15,700	14	3.400	1,248. 02	-	-	
华泰证券	202206	阳光电	2022年	2,202,68	25,400	14	3.400	2,912.	-	-	

	150000 1470	源	6月15日	8.00				44		
华泰证券	202206 150000 1472	东方日升	2022年 6月15日	487,344.00	17,600	14	3.400	644.38	-	-
华泰证券	202206 150000 1474	晶盛机电	2022年 6月15日	1,815,624.00	30,200	14	3.400	2,400.66	-	-
华泰证券	202206 150000 4735	南玻A	2022年 6月15日	430,836.00	64,400	14	1.700	284.83	-	-
华泰证券	202206 150000 4739	南玻A	2022年 6月15日	224,784.00	33,600	14	1.700	148.61	-	-
华泰证券	202206 150000 5224	太阳能	2022年 6月15日	418,695.00	51,500	14	1.700	276.80	-	-
华泰证券	202206 150000 5229	太阳能	2022年 6月15日	802,431.00	98,700	14	1.700	530.50	-	-
华泰证券	202206 150000 5788	吉电股份	2022年 6月15日	345,594.00	47,800	14	1.700	228.48	-	-
华泰证券	202206 150000 5791	吉电股份	2022年 6月15日	662,268.00	91,600	14	1.700	437.83	-	-
华泰证券	202206 150000 6367	横店东磁	2022年 6月15日	471,630.00	19,900	14	1.700	311.80	-	-
华泰证券	202206 150000 6379	横店东磁	2022年 6月15日	905,340.00	38,200	14	1.700	598.53	-	-
华泰证券	202206 150000 6538	TCL中环	2022年 6月15日	2,479,099.00	55,300	14	1.700	1,638.96	-	-
华泰证券	202206 150000 6539	TCL中环	2022年 6月15日	4,756,463.00	106,100	14	1.700	3,144.55	-	-
华泰证券	202206 150000 7606	协鑫集成	2022年 6月15日	326,326.00	100,100	14	1.700	215.74	-	-
华泰证券	202206 150000 7609	协鑫集成	2022年 6月15日	625,920.00	192,000	14	1.700	413.80	-	-

华泰证券	202206 150000 7671	科士达	2022年 6月15 日	257,300. 00	10,000	14	1.700	170.10	-	-
华泰证券	202206 150000 7673	科士达	2022年 6月15 日	280,457. 00	10,900	14	1.700	185.41	-	-
华泰证券	202206 150000 7789	爱康科 技	2022年 6月15 日	373,736. 00	109,600	14	1.700	247.08	-	-
华泰证券	202206 150000 7793	露笑科 技	2022年 6月15 日	533,851. 00	52,700	14	1.700	352.93	-	-
华泰证券	202206 150000 7795	露笑科 技	2022年 6月15 日	278,575. 00	27,500	14	1.700	184.17	-	-
华泰证券	202206 150000 7801	爱康科 技	2022年 6月15 日	716,441. 00	210,100	14	1.700	473.65	-	-
华泰证券	202206 150000 8163	南网能 源	2022年 6月15 日	175,696. 00	27,800	14	1.700	116.15	-	-
华泰证券	202206 150000 8165	南网能 源	2022年 6月15 日	336,856. 00	53,300	14	1.700	222.70	-	-
华泰证券	202206 150000 8623	双良节 能	2022年 6月15 日	280,988. 00	19,900	14	1.700	185.76	-	-
华泰证券	202206 150000 8624	隆基绿 能	2022年 6月15 日	3,194,10 0.00	54,600	14	1.700	2,111. 66	-	-
华泰证券	202206 150000 8643	双良节 能	2022年 6月15 日	537,972. 00	38,100	14	1.700	355.66	-	-
华泰证券	202206 150000 8647	隆基绿 能	2022年 6月15 日	6,130,80 0.00	104,800	14	1.700	4,053. 14	-	-
华泰证券	202206 150000 8718	通威股 份	2022年 6月15 日	3,464,34 0.00	66,000	14	1.700	2,290. 31	-	-
华泰证券	202206 150000 8745	通威股 份	2022年 6月15 日	6,645,23 4.00	126,600	14	1.700	4,393. 24	-	-
华泰证券	202206 150000	航天机 电	2022年 6月15	246,246. 00	24,600	14	1.700	162.80	-	-

	8788		日								
华泰证券	202206 150000 8803	航天机 电	2022年 6月15 日	471,471. 00	47,100	14	1.700	311.69	-	-	
华泰证券	202206 150000 8919	上机数 控	2022年 6月15 日	1,216,00 0.00	10,000	14	1.700	803.91	-	-	
华泰证券	202206 150000 8941	上机数 控	2022年 6月15 日	1,216,00 0.00	10,000	14	1.700	803.91	-	-	
华泰证券	202206 150000 9597	博威合 金	2022年 6月15 日	184,672. 00	11,600	14	1.700	122.09	-	-	
华泰证券	202206 150000 9615	博威合 金	2022年 6月15 日	353,424. 00	22,200	14	1.700	233.65	-	-	
华泰证券	202206 150000 9948	林洋能 源	2022年 6月15 日	289,813. 00	35,300	14	1.700	191.60	-	-	
华泰证券	202206 150000 9959	林洋能 源	2022年 6月15 日	555,817. 00	67,700	14	1.700	367.46	-	-	
华泰证券	202206 150001 0975	特变电 工	2022年 6月15 日	2,513,09 7.00	92,700	14	1.700	1,661. 44	-	-	
华泰证券	202206 150001 0993	特变电 工	2022年 6月15 日	4,817,44 7.00	177,700	14	1.700	3,184. 87	-	-	
华泰证券	202206 150001 1356	正泰电 器	2022年 6月15 日	893,411. 00	26,300	14	1.700	590.64	-	-	
华泰证券	202206 150001 1372	正泰电 器	2022年 6月15 日	1,712,08 8.00	50,400	14	1.700	1,131. 88	-	-	
华泰证券	202206 150001 1488	福斯特	2022年 6月15 日	929,370. 00	13,000	14	1.700	614.42	-	-	
华泰证券	202206 150001 1503	福斯特	2022年 6月15 日	1,787,25 0.00	25,000	14	1.700	1,181. 57	-	-	
华泰证券	202206 150001 1856	福莱特	2022年 6月15 日	496,992. 00	12,400	14	1.700	328.57	-	-	
华泰证券	202206	福莱特	2022年	957,912.	23,900	14	1.700	633.29	-	-	

	150001 1868		6月15日	00						
华泰证券	202206 150001 1956	京运通	2022年 6月15日	233,640.00	35,400	14	1.700	154.46	-	-
华泰证券	202206 150001 1975	京运通	2022年 6月15日	448,140.00	67,900	14	1.700	296.27	-	-
华泰证券	202206 150002 1363	横店东磁	2022年 6月15日	1,706,400.00	72,000	14	1.700	1,128.12	-	-
华泰证券	202206 150002 1373	正泰电器	2022年 6月15日	3,261,120.00	96,000	14	1.700	2,155.96	-	-
华泰证券	202206 150002 1383	隆基绿能	2022年 6月15日	5,967,000.00	102,000	14	1.700	3,944.85	-	-
华泰证券	202206 150002 1395	协鑫集成	2022年 6月15日	997,560.00	306,000	14	1.700	659.50	-	-
华泰证券	202206 150002 1403	京运通	2022年 6月15日	554,400.00	84,000	14	1.700	366.52	-	-
华泰证券	202206 150002 1407	通威股份	2022年 6月15日	10,078,080.00	192,000	14	1.700	6,662.73	-	-
华泰证券	202206 150002 1409	京运通	2022年 6月15日	815,100.00	123,500	14	1.700	538.87	-	-
华泰证券	202206 150002 1413	南网能源	2022年 6月15日	417,120.00	66,000	14	1.700	275.76	-	-
华泰证券	202206 150002 1417	京运通	2022年 6月15日	258,720.00	39,200	14	1.700	171.04	-	-
华泰证券	202206 150002 1431	特变电工	2022年 6月15日	8,783,640.00	324,000	14	1.700	5,806.96	-	-
华泰证券	202206 150002 1457	航天机电	2022年 6月15日	840,840.00	84,000	14	1.700	555.89	-	-
华泰证券	202206 150002 2285	福斯特	2022年 6月15日	2,144,700.00	30,000	14	1.700	1,417.89	-	-

华泰证券	202206 150002 2289	福斯特	2022年 6月15 日	7,149,00 0.00	100,000	14	1.700	4,726. 28	-	-
华泰证券	202206 150002 2297	福莱特	2022年 6月15 日	1,202,40 0.00	30,000	14	1.700	794.92	-	-
华泰证券	202206 150002 2303	TCL中 环	2022年 6月15 日	8,338,38 0.00	186,000	14	1.700	5,512. 60	-	-
华泰证券	202206 150002 2305	博威合 金	2022年 6月15 日	573,120. 00	36,000	14	1.700	378.90	-	-
华泰证券	202206 150002 2315	林洋能 源	2022年 6月15 日	788,160. 00	96,000	14	1.700	521.06	-	-
华泰证券	202206 150002 2321	露笑科 技	2022年 6月15 日	850,920. 00	84,000	14	1.700	562.55	-	-
华泰证券	202206 150002 2489	晶盛机 电	2022年 6月15 日	3,246,48 0.00	54,000	14	3.400	4,292. 57	-	-
华泰证券	202206 150002 2651	先导智 能	2022年 6月15 日	5,081,16 0.00	84,000	14	3.400	6,718. 42	-	-
华泰证券	202206 160000 7395	吉电股 份	2022年 6月16 日	1,762,56 9.00	247,900	14	1.700	1,165. 25	-	-
华泰证券	202206 160000 7401	吉电股 份	2022年 6月16 日	1,128,35 7.00	158,700	14	1.700	745.97	-	-
华泰证券	202206 160000 7405	协鑫集 成	2022年 6月16 日	444,880. 00	134,000	14	1.700	294.12	-	-
华泰证券	202206 160000 7409	吉电股 份	2022年 6月16 日	580,887. 00	81,700	14	1.700	384.03	-	-
华泰证券	202206 160000 7421	科士达	2022年 6月16 日	544,800. 00	20,000	14	1.700	360.17	-	-
华泰证券	202206 160000 7425	科士达	2022年 6月16 日	351,396. 00	12,900	14	1.700	232.31	-	-
华泰证券	202206 160000	TCL中 环	2022年 6月16	9,286,00 0.00	200,000	14	1.700	6,139. 08	-	-

	7975		日								
华泰证券	202206 160000 7979	横店东 磁	2022年 6月16 日	1,008,90 9.00	38,700	14	1.700	667.00	-	-	
华泰证券	202206 160000 7981	爱康科 技	2022年 6月16 日	774,129. 00	219,300	14	1.700	511.79	-	-	
华泰证券	202206 160000 8829	上机数 控	2022年 6月16 日	5,084,40 0.00	40,000	14	1.700	3,361. 35	-	-	
华泰证券	202206 160000 8833	上机数 控	2022年 6月16 日	1,271,10 0.00	10,000	14	1.700	840.34	-	-	
华泰证券	202206 160000 8837	太阳能	2022年 6月16 日	3,705,32 8.00	455,200	14	1.700	2,449. 63	-	-	
华泰证券	202206 160000 8841	上机数 控	2022年 6月16 日	1,538,03 1.00	12,100	14	1.700	1,016. 81	-	-	
华泰证券	202206 160000 8843	太阳能	2022年 6月16 日	5,435,89 2.00	667,800	14	1.700	3,593. 73	-	-	
华泰证券	202206 160000 8849	太阳能	2022年 6月16 日	840,048. 00	103,200	14	1.700	555.37	-	-	
华泰证券	202206 160000 8853	京运通	2022年 6月16 日	73,575.0 0	10,900	14	1.700	48.64	-	-	
华泰证券	202206 160000 8927	露笑科 技	2022年 6月16 日	2,176,00 0.00	200,000	14	1.700	1,438. 58	-	-	
华泰证券	202206 160000 8939	露笑科 技	2022年 6月16 日	1,418,75 2.00	130,400	14	1.700	937.95	-	-	
华泰证券	202206 160000 8961	博威合 金	2022年 6月16 日	3,728,30 0.00	230,000	14	1.700	2,464. 82	-	-	
华泰证券	202206 160000 8967	博威合 金	2022年 6月16 日	359,862. 00	22,200	14	1.700	237.91	-	-	
华泰证券	202206 160000 9037	航天机 电	2022年 6月16 日	1,378,34 4.00	136,200	14	1.700	911.24	-	-	
华泰证券	202206	阳光电	2022年	27,033,0	300,000	14	3.400	35,743	-	-	

	160001 4933	源	6月16日	00.00				.63		
华泰证券	202206 160001 4935	东方日升	2022年 6月16日	1,005,168.00	34,400	14	3.400	1,329.06	-	-
华泰证券	202206 160001 4937	东方日升	2022年 6月16日	6,130,356.00	209,800	14	3.400	8,105.69	-	-
华泰证券	202206 160001 4939	中信博	2022年 6月16日	713,886.00	8,600	14	3.400	943.92	-	-
华泰证券	202206 160001 5569	迈为股份	2022年 6月16日	1,023,568.00	2,600	14	3.400	1,353.38	-	-
华泰证券	202206 160001 5571	迈为股份	2022年 6月16日	1,692,824.00	4,300	14	3.400	2,238.29	-	-
华泰证券	202206 160001 5575	先导智能	2022年 6月16日	4,693,213.00	76,300	14	3.400	6,205.47	-	-
华泰证券	202206 200000 7018	爱康科技	2022年 6月20日	2,864,000.00	800,000	14	1.700	1,352.44	3,312,000.00	1,352.44
华泰证券	202206 200000 7032	上机数控	2022年 6月20日	2,283,816.00	17,200	14	1.700	1,078.47	2,683,028.00	1,078.47
华泰证券	202206 200000 9054	福莱特	2022年 6月20日	2,096,079.00	49,100	14	1.700	989.82	1,870,710.00	989.82
华泰证券	202206 200000 9056	吉电股份	2022年 6月20日	1,982,765.00	270,500	14	1.700	936.31	1,879,975.00	936.31
华泰证券	202206 200000 9060	露笑科技	2022年 6月20日	11,120,000.00	1,000,000	14	1.700	5,251.11	11,330,000.00	5,251.11
华泰证券	202206 200000 9064	TCL中环	2022年 6月20日	23,500,000.00	500,000	14	1.700	11,097.22	29,445,000.00	11,097.22
华泰证券	202206 200000 9066	露笑科技	2022年 6月20日	11,120,000.00	1,000,000	14	1.700	5,251.11	11,330,000.00	5,251.11
华泰证券	202206 200000 9072	博威合金	2022年 6月20日	461,700.00	27,000	14	1.700	218.03	477,900.00	218.03

华泰证券	202206 200000 9076	爱康科 技	2022年 6月20 日	3,580,00 0.00	1,000,00 0	14	1.700	1,690. 56	4,140, 000.00	1,690.5 6
华泰证券	202206 220000 9767	爱康科 技	2022年 6月22 日	3,112,00 0.00	800,000	14	1.700	1,175. 64	3,312, 000.00	1,175.6 4
华泰证券	202206 220001 1483	特变电 工	2022年 6月22 日	19,537,5 00.00	750,000	14	1.700	7,380. 83	20,542 ,500.0 0	7,380.8 3
华泰证券	202206 220001 1485	露笑科 技	2022年 6月22 日	5,260,00 0.00	500,000	14	1.700	1,987. 11	5,665, 000.00	1,987.1 1
华泰证券	202206 220001 3569	东方日 升	2022年 6月22 日	6,088,39 6.00	209,800	14	3.400	4,600. 12	6,153, 434.00	4,600.1 2
华泰证券	202206 230000 6301	协鑫集 成	2022年 6月23 日	571,860. 00	141,200	14	1.700	189.03	525,26 4.00	189.03
华泰证券	202206 270001 3520	金博股 份	2022年 6月27 日	9,150,00 0.00	30,000	14	3.400	2,592. 50	8,841, 000.00	2,592.5 0
华泰证券	202206 270001 4782	天合光 能	2022年 6月27 日	20,247,0 00.00	300,000	14	3.400	5,736. 65	19,575 ,000.0 0	5,736.6 5
华泰证券	202206 280000 1947	太阳能	2022年 6月28 日	5,196,00 0.00	600,000	14	1.700	490.73	5,010, 000.00	490.73
华泰证券	202206 280000 2580	露笑科 技	2022年 6月28 日	1,725,00 0.00	150,000	14	1.700	162.92	1,699, 500.00	162.92
华泰证券	202206 290000 9984	正泰电 器	2022年 6月29 日	1,781,13 6.00	50,400	14	1.700	84.11	1,803, 312.00	84.11
华泰证券	202206 290000 9986	正泰电 器	2022年 6月29 日	929,442. 00	26,300	14	1.700	43.89	941,01 4.00	43.89
华泰证券	202206 290001 0004	双良节 能	2022年 6月29 日	615,315. 00	38,100	14	1.700	29.06	641,98 5.00	29.06
华泰证券	202206 290001 0006	上机数 控	2022年 6月29 日	1,418,10 0.00	10,000	14	1.700	66.97	1,559, 900.00	66.97
华泰证券	202206 290001	上机数 控	2022年 6月29	1,418,10 0.00	10,000	14	1.700	66.97	1,559, 900.00	66.97

	0008		日							
华泰证券	202206 290001 0024	吉电股 份	2022年 6月29 日	332,688. 00	47,800	14	1.700	15.71	332,21 0.00	15.71
华泰证券	202206 290001 0026	吉电股 份	2022年 6月29 日	637,536. 00	91,600	14	1.700	30.11	636,62 0.00	30.11
华泰证券	202206 290001 0036	京运通	2022年 6月29 日	505,176. 00	67,900	14	1.700	23.86	544,55 8.00	23.86
华泰证券	202206 290001 0038	太阳能	2022年 6月29 日	425,905. 00	51,500	14	1.700	20.11	430,02 5.00	20.11
华泰证券	202206 290001 0040	京运通	2022年 6月29 日	263,376. 00	35,400	14	1.700	12.44	283,90 8.00	12.44
华泰证券	202206 290001 0042	博威合 金	2022年 6月29 日	200,100. 00	11,600	14	1.700	9.45	205,32 0.00	9.45
华泰证券	202206 290001 0046	太阳能	2022年 6月29 日	816,249. 00	98,700	14	1.700	38.55	824,14 5.00	38.55
华泰证券	202206 290001 0048	博威合 金	2022年 6月29 日	382,950. 00	22,200	14	1.700	18.08	392,94 0.00	18.08
华泰证券	202206 290001 0056	隆基绿 能	2022年 6月29 日	6,723,96 8.00	104,800	14	1.700	317.52	6,982, 824.00	317.52
华泰证券	202206 290001 0060	隆基绿 能	2022年 6月29 日	3,503,13 6.00	54,600	14	1.700	165.43	3,637, 998.00	165.43
华泰证券	202206 290001 0082	航天机 电	2022年 6月29 日	526,107. 00	47,100	14	1.700	24.84	523,28 1.00	24.84
华泰证券	202206 290001 0124	爱康科 技	2022年 6月29 日	441,688. 00	109,600	14	1.700	20.86	453,74 4.00	20.86
华泰证券	202206 290001 0128	爱康科 技	2022年 6月29 日	846,703. 00	210,100	14	1.700	39.98	869,81 4.00	39.98
华泰证券	202206 290001 0134	协鑫集 成	2022年 6月29 日	725,760. 00	192,000	14	1.700	34.27	714,24 0.00	34.27
华泰证券	202206	协鑫集	2022年	378,378.	100,100	14	1.700	17.87	372,37	17.87

	290001 0138	成	6月29 日	00					2.00	
华泰证券	202206 290001 0144	特变电 工	2022年 6月29 日	2,361,06 9.00	92,700	14	1.700	111.49	2,539, 053.00	111.49
华泰证券	202206 290001 0154	特变电 工	2022年 6月29 日	4,526,01 9.00	177,700	14	1.700	213.73	4,867, 203.00	213.73
华泰证券	202206 290001 0160	科士达	2022年 6月29 日	305,636. 00	10,900	14	1.700	14.43	333,54 0.00	14.43
华泰证券	202206 290001 0166	南网能 源	2022年 6月29 日	177,364. 00	27,800	14	1.700	8.38	176,53 0.00	8.38
华泰证券	202206 290001 0170	科士达	2022年 6月29 日	280,400. 00	10,000	14	1.700	13.24	306,00 0.00	13.24
华泰证券	202206 290001 0172	露笑科 技	2022年 6月29 日	579,173. 00	52,700	14	1.700	27.35	597,09 1.00	27.35
华泰证券	202206 290001 0174	露笑科 技	2022年 6月29 日	302,225. 00	27,500	14	1.700	14.27	311,57 5.00	14.27
华泰证券	202206 290001 0186	南网能 源	2022年 6月29 日	340,054. 00	53,300	14	1.700	16.06	338,45 5.00	16.06
华泰证券	202206 290001 0200	林洋能 源	2022年 6月29 日	289,107. 00	35,300	14	1.700	13.65	294,75 5.00	13.65
华泰证券	202206 290001 0206	林洋能 源	2022年 6月29 日	554,463. 00	67,700	14	1.700	26.18	565,29 5.00	26.18
华泰证券	202206 290001 1664	南 玻 A	2022年 6月29 日	471,408. 00	64,400	14	1.700	22.26	477,84 8.00	22.26
华泰证券	202206 290001 1666	南 玻 A	2022年 6月29 日	245,952. 00	33,600	14	1.700	11.61	249,31 2.00	11.61
华泰证券	202206 290001 1672	通威股 份	2022年 6月29 日	7,207,33 8.00	126,600	14	1.700	340.35	7,578, 276.00	340.35
华泰证券	202206 290001 1678	通威股 份	2022年 6月29 日	3,757,38 0.00	66,000	14	1.700	177.43	3,950, 760.00	177.43

华泰证券	202206 290001 1680	福莱特	2022年 6月29 日	900,552. 00	23,900	14	1.700	42.53	910,59 0.00	42.53
华泰证券	202206 290001 1702	横店东 磁	2022年 6月29 日	973,336. 00	38,200	14	1.700	45.96	1,016, 884.00	45.96
华泰证券	202206 290001 1710	横店东 磁	2022年 6月29 日	507,052. 00	19,900	14	1.700	23.94	529,73 8.00	23.94
华泰证券	202206 290001 1712	福斯特	2022年 6月29 日	1,615,25 0.00	25,000	14	1.700	76.28	1,638, 000.00	76.28
华泰证券	202206 290001 1714	横店东 磁	2022年 6月29 日	1,834,56 0.00	72,000	14	1.700	86.63	1,916, 640.00	86.63
华泰证券	202206 290001 1716	福斯特	2022年 6月29 日	6,461,00 0.00	100,000	14	1.700	305.10	6,552, 000.00	305.10
华泰证券	202206 290001 1720	TCL中 环	2022年 6月29 日	5,680,59 4.00	106,100	14	1.700	268.25	6,248, 229.00	268.25
华泰证券	202206 290001 1722	TCL中 环	2022年 6月29 日	2,960,76 2.00	55,300	14	1.700	139.81	3,256, 617.00	139.81
华泰证券	202206 290001 9222	京运通	2022年 6月29 日	291,648. 00	39,200	14	1.700	13.77	314,38 4.00	13.77
华泰证券	202206 290001 9226	特变电 工	2022年 6月29 日	8,252,28 0.00	324,000	14	1.700	389.69	8,874, 360.00	389.69
华泰证券	202206 290002 1324	中信博	2022年 6月29 日	328,700. 00	3,800	14	3.400	31.04	351,42 4.00	31.04
华泰证券	202206 290002 1326	迈为股 份	2022年 6月29 日	815,915. 00	1,700	14	3.400	77.06	834,53 0.00	77.06
华泰证券	202206 290002 1328	迈为股 份	2022年 6月29 日	1,535,84 0.00	3,200	14	3.400	145.05	1,570, 880.00	145.05
华泰证券	202206 290002 1338	金博股 份	2022年 6月29 日	881,100. 00	3,000	14	3.400	83.22	884,10 0.00	83.22
华泰证券	202206 290002	奥特维	2022年 6月29	488,205. 00	1,900	14	3.400	46.11	507,20 5.00	46.11

	1340		日							
华泰证券	202206 290002 2868	先导智 能	2022年 6月29 日	1,736,10 4.00	26,800	14	3.400	163.97	1,693, 224.00	163.97
华泰证券	202206 290002 2870	先导智 能	2022年 6月29 日	3,323,21 4.00	51,300	14	3.400	313.86	3,241, 134.00	313.86
华泰证券	202206 290002 2874	晶盛机 电	2022年 6月29 日	1,047,03 3.00	15,700	14	3.400	98.89	1,061, 163.00	98.89
华泰证券	202206 290002 2876	天合光 能	2022年 6月29 日	1,763,57 5.00	26,500	14	3.400	166.56	1,729, 125.00	166.56
华泰证券	202206 290002 2878	晶盛机 电	2022年 6月29 日	2,014,03 8.00	30,200	14	3.400	190.21	2,041, 218.00	190.21
华泰证券	202206 290002 4440	天合光 能	2022年 6月29 日	3,380,74 0.00	50,800	14	3.400	319.29	3,314, 700.00	319.29
华泰证券	202206 290002 4446	东方日 升	2022年 6月29 日	505,824. 00	17,600	14	3.400	47.77	516,20 8.00	47.77
华泰证券	202206 290002 4448	东方日 升	2022年 6月29 日	971,412. 00	33,800	14	3.400	91.74	991,35 4.00	91.74
华泰证券	202206 290002 4452	固德威	2022年 6月29 日	592,830. 00	2,100	14	3.400	55.99	657,32 1.00	55.99
华泰证券	202206 290002 4456	海优新 材	2022年 6月29 日	476,760. 00	2,400	14	3.400	45.03	476,88 0.00	45.03
华泰证券	202206 290002 4468	阳光电 源	2022年 6月29 日	4,485,27 0.00	48,700	14	3.400	423.61	4,784, 775.00	423.61
华泰证券	202206 290002 4472	阳光电 源	2022年 6月29 日	2,339,34 0.00	25,400	14	3.400	220.94	2,495, 550.00	220.94
华泰证券	202206 300001 1775	博威合 金	2022年 6月30 日	392,940. 00	22,200	14	1.700	-	392,94 0.00	-
华泰证券	202206 300001 1781	博威合 金	2022年 6月30 日	4,071,00 0.00	230,000	14	1.700	-	4,071, 000.00	-
华泰证券	202206	TCL中	2022年	11,778,0	200,000	14	1.700	-	11,778	-

	300001 1789	环	6月30日	00.00						,000.00	
华泰证券	202206 300001 1835	协鑫集成	2022年 6月30日	498,480.00	134,000	14	1.700			498,480.00	-
华泰证券	202206 300001 1927	太阳能	2022年 6月30日	3,800,920.00	455,200	14	1.700			3,800,920.00	-
华泰证券	202206 300001 1931	太阳能	2022年 6月30日	5,576,130.00	667,800	14	1.700			5,576,130.00	-
华泰证券	202206 300001 3485	吉电股份	2022年 6月30日	1,722,905.00	247,900	14	1.700			1,722,905.00	-
华泰证券	202206 300001 3489	吉电股份	2022年 6月30日	1,102,965.00	158,700	14	1.700			1,102,965.00	-
华泰证券	202206 300001 3491	科士达	2022年 6月30日	612,000.00	20,000	14	1.700			612,000.00	-
华泰证券	202206 300001 3495	航天机电	2022年 6月30日	1,513,182.00	136,200	14	1.700			1,513,182.00	-
华泰证券	202206 300001 6005	先导智能	2022年 6月30日	4,820,634.00	76,300	14	3.400			4,820,634.00	-
华泰证券	202206 300001 9525	东方日升	2022年 6月30日	6,153,434.00	209,800	14	3.400			6,153,434.00	-
上年度可比期间 2021年1月1日至2021年6月30日											
关联方名称	合约编号	证券名称	成交时间	交易金额	交易数量(单位:股)	出借期限(单位:天)	费率(%)	利息收入	期末证券出借业务余额	期末应收利息余额	
华泰证券	202106 230000 0992	先导智能	2021年 06月23日	1,005,651.00	17,100	14	3.400	666.89	1,028,394.00	666.89	
华泰证券	202106 230000 1052	晶盛机电	2021年 06月23日	496,080.00	10,400	14	3.400	330.05	525,200.00	330.05	
华泰证券	202106 230000	东方日升	2021年 06月23日	185,400.00	12,000	14	3.400	124.25	232,800.00	124.25	

	1088		日							
华泰证券	202106 230000 1090	阳光电源	2021年 06月23 日	1,958,98 5.00	18,900	14	3.400	1,280. 72	2,174, 634.00	1,280.7 2
华泰证券	202106 240000 0686	先导智能	2021年 06月24 日	13,509,6 00.00	240,000	14	3.400	7,615. 98	14,433 ,600.0 0	7,615.9 8
华泰证券	202106 240000 0688	阳光电源	2021年 06月24 日	9,615,60 0.00	90,000	14	3.400	5,452. 44	10,355 ,400.0 0	5,452.4 4
华泰证券	202106 250000 0482	东方日升	2021年 06月25 日	11,017,2 60.00	631,000	14	3.400	5,229. 40	12,241 ,400.0 0	5,229.4 0

6.4.10.5 各关联方投资本基金的情况

6.4.10.5.1 报告期内基金管理人运用固有资金投资本基金的情况

注：本报告期内与上年度可比期间，基金管理人未投资本基金。

6.4.10.5.2 报告期末除基金管理人之外的其他关联方投资本基金的情况

份额单位：份

关联方名称	本期末 2022年6月30日		上年度末 2021年12月31日	
	持有的 基金份额	持有的基金份额 占基金总份 额的比例 (%)	持有的 基金份额	持有的基金份额 占基金总份 额的比例 (%)
华泰柏瑞中证光伏产业交易型开放式指数证券投资基金联接基金	660,846,521.00	6.8906	377,684,830.00	4.5622
华泰证券股份有限公司	27,677,751.00	0.2886	38,107,158.00	0.4603

6.4.10.6 由关联方保管的银行存款余额及当期产生的利息收入

单位：人民币元

关联方名称	本期 2022年1月1日至2022年6月30日		上年度可比期间 2021年1月1日至2021年6月30日	
	期末余额	当期利息收入	期末余额	当期利息收入
中国银行	83,635,732.30	134,438.32	96,985,984.75	180,486.94

注：本基金的银行存款由基金托管人中国银行保管，按银行同业利率计息。

6.4.10.7 本基金在承销期内参与关联方承销证券的情况

金额单位：人民币元

本期 2022 年 1 月 1 日至 2022 年 6 月 30 日					
关联方名称	证券代码	证券名称	发行方式	基金在承销期内买入	
				数量（单位： 张）	总金额
华泰联合证券	301298	东利机械	网下	6,340	80,391.20
华泰联合证券	301207	华兰疫苗	网下	5,687	323,476.56
华泰联合证券	301256	华融化学	网下	18,308	147,379.40
华泰联合证券	301160	翔楼新材	网下	3,918	123,652.08
华泰联合证券	600938	中国海油	网上	4,000	43,200
华泰联合证券	301153	中科江南	网下	3,973	133,810.64
上年度可比期间 2021 年 1 月 1 日至 2021 年 6 月 30 日					
关联方名称	证券代码	证券名称	发行方式	基金在承销期内买入	
				数量（单位： 张）	总金额
华泰联合证券有 限责任公司	688656	浩欧博	网下申购	1,371	48,341.46
华泰联合证券有 限责任公司	688350	富淼科技	网下申购	2,552	34,656.16
华泰联合证券有 限责任公司	300952	恒辉安防	网下申购	3,398	39,824.56
华泰联合证券有 限责任公司	688083	中望软件	网下申购	1,837	276,468.50
华泰联合证券有 限责任公司	605389	长龄液压	网下申购	356	14,026.40
华泰联合证券有 限责任公司	688097	博众精工	网下申购	3,983	44,888.41
华泰联合证券有 限责任公司	688314	康拓医疗	网下申购	1,085	18,813.90
华泰联合证券有 限责任公司	600905	三峡能源	网上申购	33,000	87,450.00
华泰联合证券有 限责任公司	688613	奥精医疗	网下申购	2,617	42,997.31
华泰联合证券有 限责任公司	605499	东鹏饮料	网下申购	632	29,242.64
华泰联合证券有 限责任公司	688161	威高骨科	网下申购	3,069	111,159.18

6.4.10.8 其他关联交易事项的说明

本基金本报告期及上年度可比期间无须作说明的其他关联交易事项。

6.4.11 利润分配情况

注：本报告期内本基金未实行利润分配。

6.4.12 期末(2022年6月30日)本基金持有的流通受限证券

6.4.12.1 因认购新发/增发证券而于期末持有的流通受限证券

金额单位：人民币元

6.4.12.1.1 受限证券类别：股票										
证券代码	证券名称	成功认购日	受限期	流通受限类型	认购价格	期末估值单价	数量 (单位：股)	期末成本总额	期末估值总额	备注
300834	星辉环材	2022年1月6日	6个月	新股锁定期内	55.57	30.03	635	35,286.95	19,069.05	-
301102	兆讯传媒	2022年3月15日	6个月	新股锁定期内	39.88	31.09	642	25,602.96	19,959.78	-
301103	何氏眼科	2022年3月14日	6个月	新股锁定期内	42.50	32.02	507	16,575.00	16,234.14	-
301110	青木股份	2022年3月4日	6个月	新股锁定期内	63.10	39.85	202	12,746.20	8,049.70	-
301112	信邦智能	2022年6月20日	6个月	新股锁定期内	27.53	45.04	399	10,984.47	17,970.96	-
301116	益客食品	2022年1月10日	6个月	新股锁定期内	11.40	20.46	577	6,577.80	11,805.42	-
301117	佳缘科技	2022年1月7日	6个月	新股锁定期内	46.80	54.44	262	12,261.60	14,263.28	-
301122	采纳股份	2022年1月19日	6个月	新股锁定期内	50.31	70.37	301	15,143.31	21,181.37	-
301125	腾亚精工	2022年5月27日	6个月	新股锁定期内	22.49	27.42	327	7,354.23	8,966.34	-
301130	西点药业	2022年2月16日	6个月	新股锁定期内	22.55	37.70	237	5,344.35	8,934.90	-
301137	哈焊华通	2022年3月14日	6个月	新股锁定期内	15.37	15.99	644	9,898.28	10,297.56	-
301139	元道通信	2022年6月30日	1个月内(含)	新股未上市	38.46	38.46	5,651	217,337.46	217,337.46	-

301153	中科江南	2022年5月10日	6个月	新股锁定期内	33.68	43.98	398	13,404.64	17,504.04	-
301158	德石股份	2022年1月7日	6个月	新股锁定期内	15.64	20.38	379	5,927.56	7,724.02	-
301160	翔楼新材	2022年5月25日	6个月	新股锁定期内	31.56	37.66	392	12,371.52	14,762.72	-
301175	中科环保	2022年6月30日	1个月内(含)	新股未上市	3.82	3.82	63,694	243,311.08	243,311.08	-
301181	标榜股份	2022年2月11日	6个月	新股锁定期内	40.25	30.59	257	10,344.25	7,861.63	-
301196	唯科科技	2022年1月4日	6个月	新股锁定期内	64.08	37.52	271	17,365.68	10,167.92	-
301200	大族数控	2022年2月18日	6个月	新股锁定期内	76.56	51.92	857	65,611.92	44,495.44	-
301201	诚达药业	2022年1月12日	6个月	新股锁定期内	72.69	71.54	353	25,659.57	25,253.62	-
301206	三元生物	2022年1月26日	6个月	新股锁定期内	109.30	45.69	945	68,859.00	43,177.05	-
301207	华兰疫苗	2022年2月10日	6个月	新股锁定期内	56.88	56.42	569	32,364.72	32,102.98	-
301212	联盛化学	2022年4月7日	6个月	新股锁定期内	29.67	33.28	416	12,342.72	13,844.48	-
301215	中汽股份	2022年2月28日	6个月	新股锁定期内	3.80	6.39	4,743	18,023.40	30,307.77	-
301219	腾远钴业	2022年3月10日	6个月	新股锁定期内	173.98	87.82	578	55,847.58	50,759.96	-
301220	亚香股份	2022年6月15日	6个月	新股锁定期内	35.98	39.15	285	10,254.30	11,157.75	-
301222	浙江恒威	2022年3月	6个月	新股锁定期内	33.98	28.96	332	11,281.36	9,614.72	-

		2 日								
301233	盛帮股份	2022年6月24日	1 个月 内(含)	新股未上市	41.52	41.52	1,418	58,875.36	58,875.36	-
301233	盛帮股份	2022年6月24日	6 个月	新股锁定期内	41.52	41.52	158	6,560.16	6,560.16	-
301235	华康医疗	2022年1月21日	6 个月	新股锁定期内	39.30	37.93	418	16,427.40	15,854.74	-
301237	和顺科技	2022年3月16日	6 个月	新股锁定期内	56.69	41.86	261	14,796.09	10,925.46	-
301239	普瑞眼科	2022年6月22日	1 个月 内(含)	新股未上市	33.65	33.65	5,172	174,037.80	174,037.80	-
301239	普瑞眼科	2022年6月22日	6 个月	新股锁定期内	33.65	33.65	575	19,348.75	19,348.75	-
301256	华融化学	2022年3月14日	6 个月	新股锁定期内	8.05	10.08	1,831	14,739.55	18,456.48	-
301258	富士莱	2022年3月21日	6 个月	新股锁定期内	48.30	41.68	295	14,248.50	12,295.60	-
301259	艾布鲁	2022年4月18日	6 个月	新股锁定期内	18.39	24.94	483	8,882.37	12,046.02	-
301266	宇邦新材	2022年5月30日	6 个月	新股锁定期内	26.86	47.07	517	13,886.62	24,335.19	-
301279	金道科技	2022年4月6日	6 个月	新股锁定期内	31.20	22.81	296	9,235.20	6,751.76	-
301288	清研环境	2022年4月14日	6 个月	新股锁定期内	19.09	19.98	452	8,628.68	9,030.96	-
301298	东利机械	2022年5月27日	6 个月	新股锁定期内	12.68	20.83	634	8,039.12	13,206.22	-
301302	华如科技	2022年6月16日	6 个月	新股锁定期内	52.03	56.42	466	24,245.98	26,291.72	-
688237	超卓	2022	1 个月	新股未上市	41.27	41.27	2,891	119,311.57	119,311.57	-

	航科	年 6 月 24 日	内(含)	上市						
688306	均普智能	2022 年 3 月 15 日	6 个月	新股锁定期内	5.08	5.19	4,710	23,926.80	24,444.90	-
688322	奥比中光	2022 年 6 月 30 日	1 个月 内(含)	新股未上市	30.99	30.99	8,529	264,313.71	264,313.71	-
688400	凌云光	2022 年 6 月 27 日	1 个月 内(含)	新股未上市	21.93	21.93	13,111	287,524.23	287,524.23	-

6.4.12.1.2 受限证券类别：债券

证券代码	证券名称	成功认购日	受限期	流通受限类型	认购价格	期末估值单价	数量 (单位:张)	期末成本总额	期末估值总额	备注
118008	海优转债	2022 年 06 月 23 日	1 个月 内(含)	新债未上市	100.00	100.00	46,150	4,615,000.00	4,615,242.76	
123148	上能转债	2022 年 06 月 14 日	1 个月 内(含)	新债未上市	100.00	100.00	22,898	2,289,800.00	2,290,055.96	

注：1、根据《上海证券交易所科创板股票公开发行自律委员会促进科创板初期企业平稳发行行业倡导建议》，本基金获配的科创板股票如经抽签方式确定需要锁定的，锁定期为自发行人股票上市之日起 6 个月。根据《上海证券交易所科创板上市公司股东以向特定机构投资者询价转让和配售方式减持股份实施细则》，基金通过询价转让受让的股份，在受让后 6 个月内不得转让。

2、根据《深圳证券交易所创业板首次公开发行证券发行与承销业务实施细则》，发行人和主承销商可以采用摇号限售方式或比例限售方式，安排基金通过网下发行获配的部分创业板股票设置不低于 6 个月的限售期。

3、基金可使用以基金名义开设的股票账户，选择网上或者网下一种方式进行新股申购。其中基金参与网下申购获得的新股或作为战略投资者参与配售获得的新股，在新股上市后的约定期限内不能自由转让；基金参与网上申购获配的新股，从新股获配日至新股上市日之间不能自由转让。

6.4.12.2 期末持有的暂时停牌等流通受限股票

注：本基金本报告期末未持有暂时停牌等流通受限股票。

6.4.12.3 期末债券正回购交易中作为抵押的债券

6.4.12.3.1 银行间市场债券正回购

注：本基金本报告期末无从事银行间债券正回购交易形成的卖出回购证券款余额。

6.4.12.3.2 交易所市场债券正回购

本基金本报告期末无从事交易所债券正回购交易形成的卖出回购证券款余额。

6.4.12.4 期末参与转融通证券出借业务的证券

金额单位：人民币元

序号	证券代码	证券名称	出借到期日	期末估值单价	数量（单位：股）	期末估值总额
1	000012	南玻A	2022年7月13日	7.42	109,700	813,974.00
2	003035	南网能源	2022年7月13日	6.35	1,891,100	12,008,485.00
3	300118	东方日升	2022年7月6日-2022年7月14日	29.33	485,600	14,242,648.00
4	300274	阳光电源	2022年7月13日	98.25	93,100	9,147,075.00
5	300316	晶盛机电	2022年7月13日	67.59	54,000	3,649,860.00
6	300450	先导智能	2022年7月13日-2022年7月14日	63.18	163,900	10,355,202.00
7	300751	迈为股份	2022年7月13日	490.90	6,900	3,387,210.00
8	600089	特变电工	2022年7月6日-2022年7月13日	27.39	1,394,400	38,192,616.00
9	600151	航天机电	2022年7月13日-2022年7月14日	11.11	193,300	2,147,563.00
10	600438	通威股份	2022年7月13日	59.86	235,200	14,079,072.00
11	600481	双良节能	2022年7月13日	16.85	38,100	641,985.00
12	000591	太阳能	2022年7月12日-2022年7月14日	8.35	5,523,200	46,118,720.00
13	601012	隆基绿能	2022年7月13日	66.63	174,700	11,640,261.00
14	601137	博威合金	2022年7月4日-2022年7月14日	17.70	668,000	11,823,600.00
15	601222	林洋能源	2022年7月13日	8.35	115,400	963,590.00
16	601865	福莱特	2022年7月4日-2022年7月13日	38.10	83,000	3,162,300.00

17	601877	正泰电 器	2022年7月13日	35.78	86,700	3,102,126 .00
18	601908	京运通	2022年7月13日	8.02	154,900	1,242,298 .00
19	603185	上机数 控	2022年7月4日-2022年 7月13日	155.99	37,200	5,802,828 .00
20	603806	福斯特	2022年7月13日	65.52	135,000	8,845,200 .00
21	688390	固德威	2022年7月13日	313.01	2,100	657,321.0 0
22	688408	中信博	2022年7月13日	92.48	5,300	490,144.0 0
23	000875	吉电股 份	2022年7月4日-2022年 7月14日	6.95	846,500	5,883,175 .00
24	688516	奥特维	2022年7月13日	266.95	1,900	507,205.0 0
25	688598	金博股 份	2022年7月11日-2022 年7月13日	294.70	33,000	9,725,100 .00
26	688599	天合光 能	2022年7月11日-2022 年7月13日	65.25	1,337,300	87,258,82 5.00
27	688680	海优新 材	2022年7月13日	198.70	2,400	476,880.0 0
28	002056	横店东 磁	2022年7月13日	26.62	140,100	3,729,462 .00
29	002129	TCL中 环	2022年7月4日-2022年 7月14日	58.89	1,391,400	81,939,54 6.00
30	002506	协鑫集 成	2022年7月7日-2022年 7月14日	3.72	601,500	2,237,580 .00
31	002518	科士达	2022年7月13日-2022 年7月14日	30.60	40,900	1,251,540 .00
32	002610	爱康科 技	2022年7月4日-2022年 7月13日	4.14	7,659,700	31,711,15 8.00
33	002617	露笑科 技	2022年7月4日-2022年 7月13日	11.33	2,750,200	31,159,76 6.00
合计	-	-	-	-	26,455,700	458,394,3 15.00

6.4.13 金融工具风险及管理

6.4.13.1 风险管理政策和组织架构

本基金为被动式指数基金，其预期的风险和收益高于货币市场基金、债券型基金、混合型基金，主要投资于标的指数成份股和备选成份股。本基金在日常经营活动中面临的与这些金融工具相关的风险主要包括信用风险、流动性风险及市场风险。本基金的基金管理人从事风险管理的主要目标是争取将以上风险控制在限定的范围之内，力争实现保持基金净值增长率与标的指数增长

率间的高度正相关，并保持跟踪误差在合同约定的范围内。

本基金的基金管理人建立的风险管理体系由“组织、制度、流程和报告”等四个方面构成。组织是指公司的风险管理组织架构包括董事会下设的风险管理与审计委员会、公司管理层的风险控制委员会、风险管理部和合规法律部以及公司各业务部门，董事会对建立基金风险管理内部控制系统和维持其有效性承担最终责任；制度是指风险管理相关的规章制度，是对组织职能及其工作流程等的具体规定；流程是风险管理的工作流程，它详细规定了各部门之间风险管理工作的内容和程序；报告是对流程的必要反映和记录，既是风险管理工作的重要环节，也是对风险管理工作的总结和披露。

本基金的基金管理人对于金融工具的风险管理方法主要是通过定性分析和定量分析的方法去估测各种风险产生的可能损失。从定性分析的角度出发，判断风险损失的严重程度和出现同类风险损失的频度。而从定量分析的角度出发，根据本基金的投资目标，结合基金资产所运用金融工具特征，通过特定的风险量化指标、模型，日常的量化报告，确定风险损失的限度和相应置信程度，及时可靠地对各种风险进行监督、检查和评估，并通过相应决策，将风险控制在可承受的范围内。

6.4.13.2 信用风险

信用风险是指基金在交易过程中因交易对手未履行合约责任，或者基金所投资证券之发行人出现违约、拒绝支付到期本息等情况，导致基金资产损失和收益变化的风险。

本基金的基金管理人在交易前对交易对手的资信状况进行了充分的评估。本基金的银行存款存放在本基金的托管人中国银行，因而与银行存款相关的信用风险不重大。本基金在交易所进行的交易均以中国证券登记结算有限责任公司为交易对手完成证券交收和款项清算，本基金以非约定申报方式参与的转融通证券出借业务为通过证券交易所综合业务平台向中国证券金融股份有限公司出借证券，本基金以约定申报方式参与的转融通证券出借业务为通过该方式向证券公司出借证券，本基金的基金管理人对借券证券公司的偿付能力等进行了必要的尽职调查与严格的准入管理，对不同的借券证券公司实施交易额度管理并进行动态调整，且借券证券公司最近 1 年的分类结果为 A 类，违约风险可能性很小；在银行间同业市场进行交易前均对交易对手进行信用评估并对证券交割方式进行限制以控制相应的信用风险。

本基金的基金管理人建立了信用风险管理流程，通过对投资品种信用等级评估来控制证券发行人的信用风险，且通过分散化投资以分散信用风险。

本基金债券投资的信用评级情况按《中国人民银行信用评级管理指导意见》设定的标准统计及汇总。

6.4.13.2.1 按短期信用评级列示的债券投资

注：无。

6.4.13.2.2 按短期信用评级列示的资产支持证券投资

注：无。

6.4.13.2.3 按短期信用评级列示的同业存单投资

注：无。

6.4.13.2.4 按长期信用评级列示的债券投资

单位：人民币元

长期信用评级	本期末 2022年6月30日	上年度末 2021年12月31日
AAA	-	-
AAA 以下	6,905,298.72	-
未评级	-	-
合计	6,905,298.72	-

注：债券信用评级取自第三方评级机构的评级。

6.4.13.2.5 按长期信用评级列示的资产支持证券投资

注：无。

6.4.13.2.6 按长期信用评级列示的同业存单投资

注：无。

6.4.13.3 流动性风险

流动性风险是指基金在履行与金融负债有关的义务时遇到资金短缺的风险。本基金的流动性风险来自调整基金投资组合时，由于部分成份股流动性差，导致本基金难以及时完成组合调整，或承受较大市场冲击成本，从而造成基金投资组合收益偏离标的指数收益的风险。

于2022年6月30日，本基金所承担的全部金融负债的合同约定到期日均为一个月以内且不计息，可赎回基金份额净值(所有者权益)无固定到期日且不计息，因此账面余额即为未折现的合约到期现金流量。

6.4.13.3.1 报告期内本基金组合资产的流动性风险分析

本基金的基金管理人在基金运作过程中严格按照《公开募集证券投资基金运作管理办法》及

《公开募集开放式证券投资基金流动性风险管理规定》等法规的要求对本基金组合资产的流动性风险进行管理，通过独立的风险管理部门对本基金的组合持仓集中度指标、流通受限制的投资品种比例以及组合在短期内变现能力的综合指标等流动性指标进行持续的监测和分析。

本基金所持部分证券在证券交易所上市，其余亦可在银行间同业市场交易，部分基金资产流通暂时受限制不能自由转让的情况参见附注 6.4.12。此外，本基金可通过卖出回购金融资产方式借入短期资金应对流动性需求，其上限一般不超过基金持有的债券投资的公允价值。本基金主动投资于流动性受限资产的市值合计不得超过基金资产净值的 15%。于 2022 年 6 月 30 日，本基金持有的流动性受限资产的估值占基金资产净值的比例为 1.07%。

本基金的基金管理人每日对基金组合资产中 7 个工作日可变现资产的可变现价值进行审慎评估与测算，确保每日确认的净赎回申请不得超过 7 个工作日可变现资产的可变现价值。

同时，本基金的基金管理人通过合理分散逆回购交易的到期日与交易对手的集中度；按照穿透原则对交易对手的财务状况、偿付能力及杠杆水平等进行必要的尽职调查与严格的准入管理，以及对不同的交易对手实施交易额度管理并进行动态调整等措施严格管理本基金从事逆回购交易的流动性风险和交易对手风险。此外，本基金的基金管理人建立了逆回购交易质押品管理制度：根据质押品的资质确定质押率水平；持续监测质押品的风险状况与价值变动以确保质押品按公允价值计算足额；并在与私募类证券资管产品及中国证监会认定的其他主体为交易对手开展逆回购交易时，可接受质押品的资质要求与基金合同约定的投资范围保持一致。

6.4.13.4 市场风险

市场风险是指基金所持金融工具的公允价值或未来现金流量因所处市场各类价格因素的变动而发生波动的风险，包括利率风险、外汇风险和其他价格风险。

6.4.13.4.1 利率风险

利率风险是指金融工具的公允价值或未来现金流量受市场利率变动而发生波动的风险。利率敏感性金融工具均面临由于市场利率上升而导致公允价值下降的风险，其中浮动利率类金融工具还面临每个付息期间结束根据市场利率重新定价时对于未来现金流影响的风险。

本基金的基金管理人定期对本基金面临的利率敏感性缺口进行监控，并通过调整投资组合的久期等方法对上述利率风险进行管理。

本基金持有及承担的大部分金融资产和金融负债不计息，因此本基金的收入及经营活动的现金流量在很大程度上独立于市场利率变化。本基金持有的利率敏感性资产主要为银行存款、结算备付金、存出保证金和债券投资等。

6.4.13.4.1.1 利率风险敞口

单位：人民币元

本期末 2022年6月 30日	1个月以内	1-3 个月	3个月-1年	1-5 年	5年 以上	不计息	合计
资产							
银行存款	83,635,732.30	-	-	-	-	-	83,635,732.30
结算备付金	14,787,805.81	-	-	-	-	-	14,787,805.81
存出保证金	3,484,556.42	-	-	-	-	-	3,484,556.42
交易性金融资产	-	-6,905,298.72	-	-	-	16,170,186,027.63	16,177,091,326.35
应收股利	-	-	-	-	-	589,475.38	589,475.38
应收清算款	-	-	-	-	-	46,034,977.48	46,034,977.48
其他资产	-	-	-	-	-	182,082.23	182,082.23
资产总计	101,908,094.53	-6,905,298.72	-	-	-	16,216,992,562.72	16,325,805,955.97
负债							
交易性金融负债	-	-	-	-	-	313,807.98	313,807.98
应付管理人报酬	-	-	-	-	-	6,625,621.44	6,625,621.44
应付托管费	-	-	-	-	-	1,325,124.31	1,325,124.31
应交税费	-	-	-	-	-	79.93	79.93
其他负债	-	-	-	-	-	90,745,332.41	90,745,332.41
负债总计	-	-	-	-	-	99,009,966.07	99,009,966.07
利率敏感度缺口	101,908,094.53	-6,905,298.72	-	-	-	16,117,982,596.65	16,226,795,989.90
上年度末 2021年12 月31日	1个月以内	1-3 个月	3个月-1年	1-5 年	5年 以上	不计息	合计
资产							
银行存款	61,549,486.46	-	-	-	-	-	61,549,486.46
结算备付金	30,088,466.52	-	-	-	-	-	30,088,466.52
存出保证金	5,467,472.54	-	-	-	-	-	5,467,472.54
交易性金融资产	-	-	-	-	-	14,082,282,525.20	14,082,282,525.20
应收证券清算款	-	-	-	-	-	54,224,246.89	54,224,246.89
其他资产	-	-	-	-	-	304,991.40	304,991.40

资产总计	97,105,425.52	-	-	-	-	14,136,811,763.49	14,233,917,189.01
负债							
交易性金融负债						792,041.06	792,041.06
应付管理人报酬						6,303,640.95	6,303,640.95
应付托管费						1,260,728.19	1,260,728.19
应付证券清算款						3,772,710.20	3,772,710.20
应交税费						0.53	0.53
其他负债						85,466,012.85	85,466,012.85
负债总计						97,595,133.78	97,595,133.78
利率敏感度缺口	97,105,425.52	-	-	-	-	14,039,216,629.71	14,136,322,055.23

注：表中所示为本基金资产及负债的账面价值，并按照合约规定的利率重新定价日或到期日孰早者予以分类。

6.4.13.4.1.2 利率风险的敏感性分析

注：于 2022 年 6 月 30 日，本基金持有的交易性债券投资公允价值占基金资产净值的比例为 0.04% (2021 年 12 月 31 日：无)，因此市场利率的变动对于本基金资产净值无重大影响 (2021 年 12 月 31 日：同)。

6.4.13.4.2 外汇风险

外汇风险是指金融工具的公允价值或未来现金流量因外汇汇率变动而发生波动的风险。本基金的所有资产及负债以人民币计价，因此无重大外汇风险。

6.4.13.4.3 其他价格风险

其他价格风险是指基金所持金融工具的公允价值或未来现金流量因除市场利率和外汇汇率以外的市场价格因素变动而发生波动的风险。本基金主要投资于证券交易所上市的股票，所面临的其他价格风险来源于单个证券发行主体自身经营情况或特殊事项的影响，也可能来源于证券市场整体波动的影响。

本基金为被动式指数基金，原则上采用完全复制的方法，按照个股在标的指数中的基准权重构建投资组合。基金所构建的指数化投资组合将根据标的指数成份股及其权重的变动而进行相应调整。同时，本基金还将根据法律法规中的投资比例限制、申购赎回变动情况、新股增发等变化，对基金投资组合进行相应调整，以保证基金份额净值增长率与标的指数间的高度正相关和跟踪误差最小化。

本基金通过投资组合的分散化降低其他价格风险。本基金主要投资于指数的成份股及其备选

成份股，其投资比例不低于基金资产净值的 90%，且不低于基金非现金资产的 80%。此外，本基金的基金管理人每日对本基金所持有的证券价格实施监控，定期运用多种定量方法对基金进行风险度量，及时可靠地对风险进行跟踪和控制。

6.4.13.4.3.1 其他价格风险敞口

金额单位：人民币元

项目	本期末 2022年6月30日		上年度末 2021年12月31日	
	公允价值	占基金资产净值比例 (%)	公允价值	占基金资产净值比例 (%)
交易性金融资产—股票投资	16,170,186,027.63	99.65	14,082,282,525.20	99.62
交易性金融资产—基金投资	-	-	-	-
交易性金融资产—贵金属投资	-	-	-	-
衍生金融资产—权证投资	-	-	-	-
其他	-313,807.98	-0.00	-792,041.06	-0.01
合计	16,169,872,219.65	99.65	14,081,490,484.14	99.61

6.4.13.4.3.2 其他价格风险的敏感性分析

假设	除中证光伏产业指数以外的其他市场变量保持不变		
相关风险变量的变动	对资产负债表日基金资产净值的影响金额（单位：人民币元）		
	本期末（2022年6月30日）	上年度末（2021年12月31日）	
分析	中证光伏产业指数上升 5%	805,698,468.05	700,807,755.95
	中证光伏产业指数下降 5%	-805,698,468.05	-700,807,755.95

6.4.14 公允价值

6.4.14.1 金融工具公允价值计量的方法

公允价值计量结果所属的层次，由对公允价值计量整体而言具有重要意义的输入值所属的最低层次决定：

第一层次：相同资产或负债在活跃市场上未经调整的报价。

第二层次：除第一层次输入值外相关资产或负债直接或间接可观察的输入值。

第三层次：相关资产或负债的不可观察输入值。

6.4.14.2 持续的以公允价值计量的金融工具

6.4.14.2.1 各层次金融工具的公允价值

单位：人民币元

公允价值计量结果所属的层次	本期末 2022年6月30日	上年度末 2021年12月31日
第一层次	16,168,146,301.86	14,079,747,927.08
第二层次	8,295,918.84	2,534,598.12
第三层次	649,105.65	-
合计	16,177,091,326.35	14,082,282,525.20

6.4.14.2.2 公允价值所属层次间的重大变动

本基金以导致各层次之间转换的事项发生日为确认各层次之间转换的时点。

对于证券交易所上市的股票和债券，若出现重大事项停牌、交易不活跃（包括涨跌停时的交易不活跃）、或属于非公开发行等情况，本基金不会于停牌日至交易恢复活跃日期间、交易不活跃期间及限售期间将相关股票和债券的公允价值列入第一层次；并根据估值调整中采用的不可观察输入值对于公允价值的影响程度，确定相关股票和债券公允价值应属第二层次还是第三层次。

6.4.14.3 非持续的以公允价值计量的金融工具的说明

于2022年6月30日，本基金未持有非持续的以公允价值计量的金融资产（2021年12月31日：同）。

6.4.14.4 不以公允价值计量的金融工具的相关说明

不以公允价值计量的金融资产和负债主要包括应收款项和其他金融负债，其账面价值与公允价值相差很小。

6.4.15 有助于理解和分析会计报表需要说明的其他事项

无。

§ 7 投资组合报告

7.1 期末基金资产组合情况

金额单位：人民币元

序号	项目	金额	占基金总资产的比例 (%)
1	权益投资	16,170,186,027.63	99.05
	其中：股票	16,170,186,027.63	99.05
2	基金投资	-	-
3	固定收益投资	6,905,298.72	0.04
	其中：债券	6,905,298.72	0.04
	资产支持证券	-	-
4	贵金属投资	-	-
5	金融衍生品投资	-	-
6	买入返售金融资产	-	-
	其中：买断式回购的买入返售金融资产	-	-
7	银行存款和结算备付金合计	98,423,538.11	0.60
8	其他各项资产	50,291,091.51	0.31
9	合计	16,325,805,955.97	100.00

注：上述股票投资不包括可退替代款估值增值。

报告期末，本基金参与转融通证券出借业务出借股票的公允价值为 458,394,315.00 元，占本基金期末资产净值的 2.82%。其中，报告期内本基金与关联方进行转融通证券出借业务的证券 941,440 手，报告期末本基金与关联方进行转融通证券出借业务的余额为 272,861,206.15 元。

7.2 报告期末按行业分类的股票投资组合

7.2.1 报告期末指数投资按行业分类的境内股票投资组合

代码	行业类别	公允价值（元）	占基金资产净值比例 (%)
A	农、林、牧、渔业	-	-
B	采矿业	-	-
C	制造业	15,466,838,065.29	95.32
D	电力、热力、燃气及水生产和供应业	543,933,881.50	3.35
E	建筑业	81,236,132.34	0.50
F	批发和零售业	-	-
G	交通运输、仓储和邮政业	-	-
H	住宿和餐饮业	-	-
I	信息传输、软件和信息技术服务业	-	-
J	金融业	-	-
K	房地产业	-	-
L	租赁和商务服务业	-	-
M	科学研究和技术服务业	76,090,068.80	0.47

N	水利、环境和公共设施管理业	-	-
O	居民服务、修理和其他服务业	-	-
P	教育	-	-
Q	卫生和社会工作	-	-
R	文化、体育和娱乐业	-	-
S	综合	-	-
	合计	16,168,098,147.93	99.64

注：上述股票投资组合不包括可退替代款估值增值。

7.2.2 报告期末积极投资按行业分类的境内股票投资组合

代码	行业类别	公允价值（元）	占基金资产净值比例（%）
A	农、林、牧、渔业	-	-
B	采矿业	-	-
C	制造业	1,273,333.42	0.01
D	电力、热力、燃气及水生产和供应业	-	-
E	建筑业	-	-
F	批发和零售业	-	-
G	交通运输、仓储和邮政业	-	-
H	住宿和餐饮业	-	-
I	信息传输、软件和信息技术服务业	283,446.20	0.00
J	金融业	-	-
K	房地产业	-	-
L	租赁和商务服务业	19,959.78	0.00
M	科学研究和技术服务业	46,162.51	0.00
N	水利、环境和公共设施管理业	255,357.10	0.00
O	居民服务、修理和其他服务业	-	-
P	教育	-	-
Q	卫生和社会工作	209,620.69	0.00
R	文化、体育和娱乐业	-	-
S	综合	-	-
	合计	2,087,879.70	0.01

注：上述股票投资不包括可退替代款估值增值。

7.2.3 报告期末按行业分类的港股通投资股票投资组合

注：本基金本报告期末未持有港股通投资股票。

7.3 期末按公允价值占基金资产净值比例大小排序的所有股票投资明细

7.3.1 期末指数投资按公允价值占基金资产净值比例大小排序的所有股票投资明细

金额单位：人民币元

序号	股票代码	股票名称	数量（股）	公允价值（元）	占基金资产净值比例（%）
1	600438	通威股份	28,699,113	1,717,928,904.18	10.59
2	601012	隆基绿能	23,734,727	1,581,444,860.01	9.75
3	002129	TCL 中环	24,028,911	1,415,062,568.79	8.72
4	600089	特变电工	40,271,891	1,103,047,094.49	6.80
5	300274	阳光电源	11,012,306	1,081,959,064.50	6.67
6	002459	晶澳科技	10,000,956	789,075,428.40	4.86
7	688599	天合光能	11,429,802	745,794,580.50	4.60
8	300450	先导智能	11,645,679	735,773,999.22	4.53
9	300316	晶盛机电	6,834,943	461,973,797.37	2.85
10	601877	正泰电器	11,405,376	408,084,353.28	2.51
11	603806	福斯特	5,649,754	370,171,882.08	2.28
12	300751	迈为股份	722,164	354,510,307.60	2.18
13	300763	锦浪科技	1,558,890	332,043,570.00	2.05
14	603185	上机数控	2,038,831	318,037,247.69	1.96
15	600732	爱旭股份	8,602,980	284,070,399.60	1.75
16	002056	横店东磁	8,644,800	230,124,576.00	1.42
17	300724	捷佳伟创	2,566,077	229,278,979.95	1.41
18	300118	东方日升	7,646,357	224,267,650.81	1.38
19	688390	固德威	715,387	223,923,284.87	1.38
20	601865	福莱特	5,387,907	205,279,256.70	1.27
21	002610	爱康科技	47,473,500	196,540,290.00	1.21
22	000591	太阳能	22,357,840	186,687,964.00	1.15
23	688598	金博股份	604,920	178,269,924.00	1.10
24	002506	协鑫集成	43,556,700	162,030,924.00	1.00
25	300393	中来股份	9,207,260	156,523,420.00	0.96
26	300776	帝尔激光	898,364	155,237,299.20	0.96
27	000875	吉电股份	20,670,254	143,658,265.30	0.89
28	600481	双良节能	8,505,475	143,317,253.75	0.88
29	003022	联泓新科	4,143,815	137,698,972.45	0.85
30	002617	露笑科技	11,952,600	135,422,958.00	0.83
31	601222	林洋能源	15,306,334	127,807,888.90	0.79
32	603063	禾望电气	3,283,300	126,242,885.00	0.78
33	601908	京运通	15,392,864	123,450,769.28	0.76
34	688516	奥特维	458,359	122,358,935.05	0.75

35	600151	航天机电	10,677,500	118,627,025.00	0.73
36	688680	海优新材	562,430	111,754,841.00	0.69
37	000012	南玻 A	14,584,406	108,216,292.52	0.67
38	601778	晶科科技	18,298,433	98,811,538.20	0.61
39	002335	科华数据	2,949,500	90,992,075.00	0.56
40	601137	博威合金	5,020,731	88,866,938.70	0.55
41	688408	中信博	950,275	87,881,432.00	0.54
42	600821	金开新能	12,738,100	82,033,364.00	0.51
43	603098	森特股份	2,265,369	81,236,132.34	0.50
44	003035	南网能源	11,982,688	76,090,068.80	0.47
45	002518	科士达	2,442,581	74,742,978.60	0.46
46	300827	上能电气	1,261,171	64,508,896.65	0.40
47	603396	金辰股份	592,400	53,926,172.00	0.33
48	300080	易成新能	9,069,074	45,526,751.48	0.28
49	603212	赛伍技术	1,692,647	45,041,336.67	0.28
50	600032	浙江新能	2,235,000	32,742,750.00	0.20

7.3.2 期末积极投资按公允价值占基金资产净值比例大小排序的所有股票投资明细

金额单位：人民币元

序号	股票代码	股票名称	数量（股）	公允价值（元）	占基金资产净值比例（%）
1	688400	凌云光	13,111	287,524.23	0.00
2	688322	奥比中光	8,529	264,313.71	0.00
3	301175	中科环保	63,694	243,311.08	0.00
4	301139	元道通信	5,651	217,337.46	0.00
5	301239	普瑞眼科	5,747	193,386.55	0.00
6	688237	超卓航科	2,891	119,311.57	0.00
7	301233	盛帮股份	1,576	65,435.52	0.00
8	301219	腾远钴业	578	50,759.96	0.00
9	301200	大族数控	857	44,495.44	0.00
10	301206	三元生物	945	43,177.05	0.00
11	601089	福元医药	1,749	36,816.45	0.00
12	301207	华兰疫苗	569	32,102.98	0.00
13	301215	中汽股份	4,743	30,307.77	0.00
14	301302	华如科技	466	26,291.72	0.00
15	301201	诚达药业	353	25,253.62	0.00
16	688306	均普智能	4,710	24,444.90	0.00
17	301266	宇邦新材	517	24,335.19	0.00
18	301122	采纳股份	301	21,181.37	0.00
19	301102	兆讯传媒	642	19,959.78	0.00
20	300834	星辉环材	635	19,069.05	0.00
21	301256	华融化学	1,831	18,456.48	0.00
22	301112	信邦智能	399	17,970.96	0.00

23	301153	中科江南	398	17,504.04	0.00
24	301103	何氏眼科	507	16,234.14	0.00
25	301235	华康医疗	418	15,854.74	0.00
26	301160	翔楼新材	392	14,762.72	0.00
27	301117	佳缘科技	262	14,263.28	0.00
28	301212	联盛化学	416	13,844.48	0.00
29	301298	东利机械	634	13,206.22	0.00
30	301258	富士莱	295	12,295.60	0.00
31	301259	艾布鲁	483	12,046.02	0.00
32	301116	益客食品	577	11,805.42	0.00
33	001268	联合精密	409	11,337.48	0.00
34	301220	亚香股份	285	11,157.75	0.00
35	301237	和顺科技	261	10,925.46	0.00
36	301137	哈焊华通	644	10,297.56	0.00
37	301196	唯科科技	271	10,167.92	0.00
38	301222	浙江恒威	332	9,614.72	0.00
39	301288	清研环境	452	9,030.96	0.00
40	301125	腾亚精工	327	8,966.34	0.00
41	301130	西点药业	237	8,934.90	0.00
42	301110	青木股份	202	8,049.70	0.00
43	301181	标榜股份	257	7,861.63	0.00
44	301158	德石股份	379	7,724.02	0.00
45	301279	金道科技	296	6,751.76	0.00

7.4 报告期内股票投资组合的重大变动

7.4.1 累计买入金额超出期初基金资产净值 2%或前 20 名的股票明细

金额单位：人民币元

序号	股票代码	股票名称	本期累计买入金额	占期初基金资产净值比例(%)
1	300274	阳光电源	1,195,563,033.57	8.46
2	002129	TCL 中环	1,171,124,656.84	8.28
3	300450	先导智能	772,380,720.46	5.46
4	002459	晶澳科技	660,467,673.58	4.67
5	300751	迈为股份	485,211,647.79	3.43
6	300316	晶盛机电	428,080,439.07	3.03
7	300763	锦浪科技	256,975,374.87	1.82
8	300776	帝尔激光	224,570,367.54	1.59
9	000591	太阳能	214,499,080.13	1.52
10	300118	东方日升	213,756,148.37	1.51
11	300724	捷佳伟创	209,445,236.04	1.48
12	002610	爱康科技	195,595,887.36	1.38
13	300393	中来股份	184,090,754.85	1.30
14	688599	天合光能	177,250,006.79	1.25

15	000875	吉电股份	174,728,679.31	1.24
16	002506	协鑫集成	165,613,079.57	1.17
17	002056	横店东磁	162,690,630.14	1.15
18	003022	联泓新科	157,762,586.82	1.12
19	002617	露笑科技	153,828,543.45	1.09
20	600481	双良节能	129,208,505.58	0.91

注：本项买入金额均按买卖成交金额（成交单价乘以成交数量）填列，不考虑其他交易费用。

7.4.2 累计卖出金额超期初基金资产净值 2%或前 20 名的股票明细

金额单位：人民币元

序号	股票代码	股票名称	本期累计卖出金额	占期初基金资产净值比例(%)
1	002129	TCL 中环	1,080,340,437.53	7.64
2	300274	阳光电源	989,655,317.06	7.00
3	300450	先导智能	703,171,333.83	4.97
4	002459	晶澳科技	579,866,477.34	4.10
5	300751	迈为股份	541,241,890.24	3.83
6	300316	晶盛机电	389,274,915.20	2.75
7	601012	隆基绿能	283,237,008.87	2.00
8	300763	锦浪科技	243,830,033.05	1.72
9	300776	帝尔激光	209,302,148.92	1.48
10	300118	东方日升	194,743,796.06	1.38
11	000591	太阳能	188,009,927.08	1.33
12	002610	爱康科技	174,867,507.30	1.24
13	300724	捷佳伟创	165,309,780.65	1.17
14	002056	横店东磁	163,271,176.60	1.15
15	002506	协鑫集成	150,014,593.24	1.06
16	000875	吉电股份	134,411,267.15	0.95
17	002617	露笑科技	133,277,767.31	0.94
18	300393	中来股份	128,770,686.24	0.91
19	002079	苏州固得	114,398,053.30	0.81
20	000012	南 玻 A	107,713,762.36	0.76

注：本项卖出金额均按买卖成交金额（成交单价乘以成交数量）填列，不考虑其他交易费用。

7.4.3 买入股票的成本总额及卖出股票的收入总额

单位：人民币元

买入股票成本（成交）总额	8,589,376,791.07
卖出股票收入（成交）总额	7,409,717,045.74

注：“买入股票成本”或“卖出股票收入”均按买卖成交金额（成交单价乘以成交数量）填列，不考虑相关交易费用。

7.5 期末按债券品种分类的债券投资组合

金额单位：人民币元

序号	债券品种	公允价值	占基金资产净值比例 (%)
1	国家债券	-	-
2	央行票据	-	-
3	金融债券	-	-
	其中：政策性金融债	-	-
4	企业债券	-	-
5	企业短期融资券	-	-
6	中期票据	-	-
7	可转债（可交换债）	6,905,298.72	0.04
8	同业存单	-	-
9	其他	-	-
10	合计	6,905,298.72	0.04

7.6 期末按公允价值占基金资产净值比例大小排序的前五名债券投资明细

金额单位：人民币元

序号	债券代码	债券名称	数量（张）	公允价值	占基金资产净值比例 (%)
1	118008	海优转债	46,150	4,615,242.76	0.03
2	123148	上能转债	22,898	2,290,055.96	0.01

7.7 期末按公允价值占基金资产净值比例大小排序的所有资产支持证券投资明细

注：本基金本报告期末未持有资产支持证券。

7.8 报告期末按公允价值占基金资产净值比例大小排序的前五名贵金属投资明细

注：本基金本报告期末未持有贵金属。

7.9 期末按公允价值占基金资产净值比例大小排序的前五名权证投资明细

注：本基金本报告期末未持有权证。

7.10 本基金投资股指期货的投资政策

注：本基金本报告期末未持有股指期货。

7.11 报告期末本基金投资的国债期货交易情况说明

7.11.1 本期国债期货投资政策

注：本基金本报告期末未持有国债期货。

7.11.2 本期国债期货投资评价

注：本基金本报告期末未持有国债期货。

7.12 投资组合报告附注

7.12.1 基金投资的前十名证券的发行主体本期是否出现被监管部门立案调查，或在报告编制日前一年内受到公开谴责、处罚的情形

报告期内基金投资的前十名证券的发行主体，没有出现被监管部门立案调查，或在报告编制日前一年内受到公开谴责、处罚的情形。

7.12.2 基金投资的前十名股票是否超出基金合同规定的备选股票库

基金投资的前十名股票中，没有投资于超出基金合同规定备选股票库之外的。

7.12.3 期末其他各项资产构成

单位：人民币元

序号	名称	金额
1	存出保证金	3,484,556.42
2	应收清算款	46,034,977.48
3	应收股利	589,475.38
4	应收利息	106,465.99
5	应收申购款	-
6	其他应收款	-
7	待摊费用	75,616.24
8	其他	-
9	合计	50,291,091.51

7.12.4 期末持有的处于转股期的可转换债券明细

注：本基金本报告期末未持有处于转股期的可转换债券。

7.12.5 期末前十名股票中存在流通受限情况的说明

7.12.5.1 期末指数投资前十名股票中存在流通受限情况的说明

金额单位：人民币元

序号	股票代码	股票名称	流通受限部分的公允价值	占基金资产净值比例(%)	流通受限情况说明
1	688599	天合光能	87,258,825.00	0.54	转融通证券出借
2	002129	TCL 中环	81,939,546.00	0.50	转融通证券出借
3	600089	特变电工	38,192,616.00	0.24	转融通证券出借
4	600438	通威股份	14,079,072.00	0.09	转融通证券出借
5	601012	隆基绿能	11,640,261.00	0.07	转融通证券出借
6	300450	先导智能	10,355,202.00	0.06	转融通证券出借
7	300274	阳光电源	9,147,075.00	0.06	转融通证券出借
8	300316	晶盛机电	3,649,860.00	0.02	转融通证券出借
9	601877	正泰电器	3,102,126.00	0.02	转融通证券出借

7.12.5.2 期末积极投资前五名股票中存在流通受限情况的说明

金额单位：人民币元

序号	股票代码	股票名称	流通受限部分的公允价值	占基金资产净值比例(%)	流通受限情况说明
1	688400	凌云光	287,524.23	0.00	新股未上市
2	688322	奥比中光	264,313.71	0.00	新股未上市
3	301175	中科环保	243,311.08	0.00	新股未上市

4	301139	元道通信	217,337.46	0.00	新股未上市
5	301239	N 普瑞	193,386.55	0.00	新股未上市

7.12.6 投资组合报告附注的其他文字描述部分

由于四舍五入的原因，分项之和与合计项之间可能存在尾差。

§ 8 基金份额持有人信息

8.1 期末基金份额持有人户数及持有人结构

8.1.1 期末基金份额持有人户数及持有人结构

份额单位：份

持有人户数（户）	户均持有的基金份额	持有人结构			
		机构投资者		个人投资者	
		持有份额	占总份额比例（%）	持有份额	占总份额比例（%）
243,933	39,316.10	5,482,171,510.00	57.16	4,108,322,490.00	42.84

8.1.2 目标基金的期末基金份额持有人户数及持有人结构

项目	持有份额（份）	占总份额比例（%）
联接基金	660,846,521.00	6.8906

8.2 期末上市基金前十名持有人

序号	持有人名称	持有份额（份）	占上市总份额比例（%）
1	华夏基金—中央汇金资产管理有限责任公司—华夏基金—汇金资管单一资产管理计划	425,607,436.00	4.44
2	汇添富基金—中国人寿保险股份有限公司—分红险—汇添富基金国寿股份成长股票型组合	415,389,442.00	4.33
3	汇添富基金—中国人寿保险股份有限公司—传统险—汇添富国寿股份成长股票传统可供出	173,257,200.00	1.81
4	中国平安财产保险股份有限公司—传统—普通保险产品	166,416,353.00	1.74
5	北京诚通金控投资有限公司	135,297,300.00	1.41

6	华夏人寿保险股份有限公司—自有资金	108,316,100.00	1.13
7	广东粤财信托有限公司—粤财信托·粤银3号单一资金信托计划	98,697,000.00	1.03
8	中国人寿保险股份有限公司	88,040,313.00	0.92
9	南方东英资产管理有限公司—南方东英华泰柏瑞中证光伏产业ETF	75,652,000.00	0.79
10	中国人寿财产保险股份有限公司—传统—普通保险产品	71,646,573.00	0.75

8.3 期末基金管理人的从业人员持有本基金的情况

项目	持有份额总数（份）	占基金总份额比例（%）
基金管理人所有从业人员持有本基金	45,100.00	0.0005

8.4 期末基金管理人的从业人员持有本开放式基金份额总量区间情况

项目	持有基金份额总量的数量区间（万份）
本公司高级管理人员、基金投资和部门负责人持有本开放式基金	0
本基金基金经理持有本开放式基金	0

§ 9 开放式基金份额变动

单位：份

基金合同生效日（2020年12月7日） 基金份额总额	1,718,494,000.00
本报告期期初基金份额总额	8,278,494,000.00
本报告期基金总申购份额	10,431,000,000.00
减：本报告期基金总赎回份额	9,119,000,000.00
本报告期基金拆分变动份额	-
本报告期期末基金份额总额	9,590,494,000.00

§ 10 重大事件揭示

10.1 基金份额持有人大会决议

本报告期内未召开基金份额持有人大会。

10.2 基金管理人、基金托管人的专门基金托管部门的重大人事变动

2022年3月15日，公司股东批准 Kirk Chester SWEENEY 先生担任公司董事，

Anthony Gerard Fasso 先生不再担任公司董事。

上述人事变动已按相关规定备案、报告。

基金托管人的专门基金托管部门无重大人事变动。

10.3 涉及基金管理人、基金财产、基金托管业务的诉讼

本报告期内无涉及基金管理人、基金财产、基金托管业务的诉讼。

10.4 基金投资策略的改变

报告期内基金投资策略未改变。

10.5 为基金进行审计的会计师事务所情况

报告期内基金未改聘为其审计的会计师事务所。

10.6 管理人、托管人及其高级管理人员受稽查或处罚等情况

报告期内基金管理人、基金托管人及其高级管理人员未受监管部门稽查或处罚。

10.7 基金租用证券公司交易单元的有关情况

10.7.1 基金租用证券公司交易单元进行股票投资及佣金支付情况

金额单位：人民币元

券商名称	交易单元数量	股票交易		应支付该券商的佣金		备注
		成交金额	占当期股票成交总额的比例 (%)	佣金	占当期佣金总量的比例 (%)	
华泰证券	4	10,039,043,367.57	62.80	9,172,217.87	62.57	-
长江证券	4	3,062,415,836.76	19.16	2,821,411.42	19.25	-
东方财富证券	2	1,716,975,650.25	10.74	1,592,804.74	10.87	-
东方证券	3	538,107,984.24	3.37	490,379.53	3.35	-
国信证券	2	247,272,687.63	1.55	230,285.00	1.57	-
华鑫证券	1	194,122,627.93	1.21	177,712.55	1.21	-
东北证券	1	170,698,218.17	1.07	158,970.66	1.08	-
海通证券	2	16,808,918.65	0.11	15,486.02	0.11	-
安信证券	3	-	-	-	-	-
北京高华	1	-	-	-	-	-

渤海证券	1	-	-	-	-	-
财通证券	1	-	-	-	-	-
长城证券	1	-	-	-	-	-
大同证券	2	-	-	-	-	-
东吴证券	2	-	-	-	-	-
方正证券	3	-	-	-	-	-
光大证券	2	-	-	-	-	-
广发证券	2	-	-	-	-	-
国都证券	1	-	-	-	-	-
国海证券	1	-	-	-	-	-
国金证券	1	-	-	-	-	-
国联证券	2	-	-	-	-	-
国泰君安	1	-	-	-	-	-
国元证券	1	-	-	-	-	-
恒泰证券	1	-	-	-	-	-
华安证券	2	-	-	-	-	-
华创证券	1	-	-	-	-	-
华福证券	1	-	-	-	-	-
华龙证券	1	-	-	-	-	-
华融证券	1	-	-	-	-	-
民生证券	1	-	-	-	-	-
瑞银证券	2	-	-	-	-	-
申港证券	2	-	-	-	-	-
申万宏源	3	-	-	-	-	-
天风证券	2	-	-	-	-	-
万联证券	2	-	-	-	-	-
西部证券	1	-	-	-	-	-
西藏同信	1	-	-	-	-	-
西南证券	1	-	-	-	-	-
湘财证券	1	-	-	-	-	-
新时代证 券	2	-	-	-	-	-
信达证券	2	-	-	-	-	-
兴业证券	3	-	-	-	-	-
银河证券	5	-	-	-	-	-
招商证券	1	-	-	-	-	-
浙商证券	2	-	-	-	-	-
中金财富 证券	1	-	-	-	-	-
中金公司	2	-	-	-	-	-
中泰证券	4	-	-	-	-	-
中信建投	2	-	-	-	-	-
中信证券	3	-	-	-	-	-
中银国际	3	-	-	-	-	-

注：1、选择代理证券买卖的证券经营机构的标准：公司应选择财务状况良好，经营行为规范，具备研究实力的证券公司及专业研究机构，向其或其合作券商租用基金专用交易席位。公司选择的提供交易单元的券商应当满足下列基本条件：1) 具有相应的业务经营资格；2) 诚信记录良好，最近两年无重大违法违规行，未受监管机构重大处罚；3) 资金雄厚，信誉良好。内部管理规范、严格，具备健全的内控制度，并能满足本基金运作高度保密的要求；4) 具备基金运作所需的高效、安全的通讯条件，交易设施符合代理基金进行证券交易的需要，并能为基金提供全面的信息；5) 具备研究实力，有固定的研究机构和专门研究人员，能及时全面地为基金提供宏观经济、行业情况、市场走向、股票分析的研究报告及周到的信息服务，并能根据基金投资的特定要求，提供专题研究报告。

2、选择代理证券买卖的证券经营机构的程序 基金管理人根据以上标准进行考察后确定证券经营机构的选择。基金管理人与被选择的证券经营机构签订交易单元租用协议和证券研究服务协议。

3、本报告期内，本基金新增租用天风证券、银河证券、中泰证券的交易单元。

10.7.2 基金租用证券公司交易单元进行其他证券投资的情况

金额单位：人民币元

券商名称	债券交易		债券回购交易		权证交易	
	成交金额	占当期债券成交总额的比例 (%)	成交金额	占当期债券回购成交总额的比例 (%)	成交金额	占当期权证成交总额的比例 (%)
华泰证券	-	-	-	-	-	-
长江证券	-	-	-	-	-	-
东方财富证券	12,442,201.20	19.76	-	-	-	-
东方证券	-	-	-	-	-	-
国信证券	36,203,573.90	57.49	-	-	-	-
华鑫证券	4,830,600.49	7.67	-	-	-	-
东北证券	9,496,260.50	15.08	-	-	-	-
海通证券	-	-	-	-	-	-
安信证券	-	-	-	-	-	-
北京高华	-	-	-	-	-	-
渤海证券	-	-	-	-	-	-
财通证券	-	-	-	-	-	-
长城证券	-	-	-	-	-	-
大同证券	-	-	-	-	-	-

东吴证券	-	-	-	-	-	-
方正证券	-	-	-	-	-	-
光大证券	-	-	-	-	-	-
广发证券	-	-	-	-	-	-
国都证券	-	-	-	-	-	-
国海证券	-	-	-	-	-	-
国金证券	-	-	-	-	-	-
国联证券	-	-	-	-	-	-
国泰君安	-	-	-	-	-	-
国元证券	-	-	-	-	-	-
恒泰证券	-	-	-	-	-	-
华安证券	-	-	-	-	-	-
华创证券	-	-	-	-	-	-
华福证券	-	-	-	-	-	-
华龙证券	-	-	-	-	-	-
华融证券	-	-	-	-	-	-
民生证券	-	-	-	-	-	-
瑞银证券	-	-	-	-	-	-
申港证券	-	-	-	-	-	-
申万宏源	-	-	-	-	-	-
天风证券	-	-	-	-	-	-
万联证券	-	-	-	-	-	-
西部证券	-	-	-	-	-	-
西藏同信	-	-	-	-	-	-
西南证券	-	-	-	-	-	-
湘财证券	-	-	-	-	-	-
新时代证 券	-	-	-	-	-	-
信达证券	-	-	-	-	-	-
兴业证券	-	-	-	-	-	-
银河证券	-	-	-	-	-	-
招商证券	-	-	-	-	-	-
浙商证券	-	-	-	-	-	-
中金财富 证券	-	-	-	-	-	-
中金公司	-	-	-	-	-	-
中泰证券	-	-	-	-	-	-
中信建投	-	-	-	-	-	-

中信证券	-	-	-	-	-	-
中银国际	-	-	-	-	-	-

10.8 其他重大事件

序号	公告事项	法定披露方式	法定披露日期
1	华泰柏瑞基金管理有限公司关于旗下管理的上海证券交易所上市 ETF 实施申赎业务多码合一的公告	证监会规定报刊和网站	2022 年 6 月 17 日
2	华泰柏瑞基金管理有限公司关于旗下基金投资关联方承销期内承销证券的公告	证监会规定报刊和网站	2022 年 5 月 28 日
3	华泰柏瑞基金管理有限公司关于旗下基金投资关联方承销期内承销证券的公告	证监会规定报刊和网站	2022 年 5 月 26 日
4	华泰柏瑞基金管理有限公司关于旗下基金投资关联方承销期内承销证券的公告	证监会规定报刊和网站	2022 年 5 月 11 日
5	华泰柏瑞基金管理有限公司关于旗下基金投资北交所上市股票的公告	证监会规定报刊和网站	2022 年 4 月 29 日
6	华泰柏瑞基金管理有限公司关于旗下基金投资关联方承销期内承销证券的公告	证监会规定报刊和网站	2022 年 4 月 16 日
7	关于同意中国国际金融股份有限公司为华泰柏瑞中证光伏产业交易型开放式指数证券投资基金提供主做市服务的公告	证监会规定报刊和网站	2022 年 3 月 23 日
8	华泰柏瑞基金管理有限公司关于参加工商银行基金申购及定期定额投资手续费率优惠活动的公告	证监会规定报刊和网站	2022 年 1 月 4 日
9	华泰柏瑞基金管理有限公司关于旗下基金投资关联方承销期内承销证券的公告	证监会规定报刊和网站	2022 年 1 月 1 日

§ 11 影响投资者决策的其他重要信息

11.1 报告期内单一投资者持有基金份额比例达到或超过 20%的情况

注：本基金本报告期内未有单一投资者持有基金份额比例达到或超过 20%的情况。

11.2 影响投资者决策的其他重要信息

无。

§ 12 备查文件目录

12.1 备查文件目录

- 1、本基金的中国证监会批准募集文件
- 2、本基金的《基金合同》
- 3、本基金的《招募说明书》
- 4、本基金的《托管协议》
- 5、基金管理人业务资格批件、营业执照
- 6、本基金的公告

12.2 存放地点

上海市浦东新区民生路 1199 弄证大五道口广场 1 号楼 17 层及托管人住所

12.3 查阅方式

投资者可在营业时间免费查阅，也可按工本费购买复印件。投资者对本报告如有疑问，可咨询基金管理人华泰柏瑞基金管理有限公司。客户服务热线：400-888-0001（免长途费）021-3878 4638 公司网址：www.huatai-pb.com

华泰柏瑞基金管理有限公司

2022 年 8 月 30 日