

南方中证科创创业 50 交易型开放式指数证券投资基金 2022 年年度报告

2022 年 12 月 31 日

基金管理人：南方基金管理股份有限公司

基金托管人：招商银行股份有限公司

送出日期：2023 年 3 月 31 日

§ 1 重要提示及目录

1.1 重要提示

基金管理人的董事会及董事保证本报告所载资料不存在虚假记载、误导性陈述或重大遗漏，并对其内容的真实性、准确性和完整性承担个别及连带责任。

本年度报告已经三分之二以上独立董事签字同意，并由董事长签发。

基金托管人招商银行股份有限公司根据本基金合同规定，于 2023 年 3 月 29 日复核了本报告中的财务指标、净值表现、利润分配情况、财务会计报告、投资组合报告等内容，保证复核内容不存在虚假记载、误导性陈述或者重大遗漏。

基金管理人承诺以诚实信用、勤勉尽责的原则管理和运用基金资产，但不保证基金一定盈利。

基金的过往业绩并不代表其未来表现。投资有风险，投资者在作出投资决策前应仔细阅读本基金的招募说明书及其更新。

本报告期自 2022 年 1 月 1 日起至 12 月 31 日止。

1.2 目录

§1 重要提示及目录.....	1
1.1 重要提示.....	1
1.2 目录.....	2
§2 基金简介.....	4
2.1 基金基本情况.....	4
2.2 基金产品说明.....	4
2.3 基金管理人和基金托管人.....	4
2.4 信息披露方式.....	5
2.5 其他相关资料.....	5
§3 主要财务指标、基金净值表现及利润分配情况.....	6
3.1 主要会计数据和财务指标.....	6
3.2 基金净值表现.....	6
3.3 过去三年基金的利润分配情况.....	8
§4 管理人报告.....	8
4.1 基金管理人及基金经理情况.....	8
4.2 管理人对报告期内本基金运作合规守信情况的说明.....	10
4.3 管理人对报告期内公平交易情况的专项说明.....	10
4.4 管理人对报告期内基金的投资策略和业绩表现的说明.....	11
4.5 管理人对宏观经济、证券市场及行业走势的简要展望.....	11
4.6 管理人内部有关本基金的监察稽核工作情况.....	12
4.7 管理人对报告期内基金估值程序等事项的说明.....	13
4.8 管理人对报告期内基金利润分配情况的说明.....	13
4.9 报告期内基金持有人数或基金资产净值预警说明.....	13
§5 托管人报告.....	14
5.1 报告期内本基金托管人合规守信情况声明.....	14
5.2 托管人对报告期内本基金投资运作合规守信、净值计算、利润分配等情况的说明.....	14
5.3 托管人对本年度报告中财务信息等内容真实、准确和完整发表意见.....	14
§6 审计报告.....	14
6.1 审计报告基本信息.....	14
6.2 审计报告的基本内容.....	14
§7 年度财务报表.....	16
7.1 资产负债表.....	16
7.2 利润表.....	18
7.3 净资产（基金净值）变动表.....	19
7.4 报表附注.....	21
§8 投资组合报告.....	683
8.1 期末基金资产组合情况.....	683
8.2 期末按行业分类的股票投资组合.....	683
8.3 期末按公允价值占基金资产净值比例大小排序的所有股票投资明细.....	684
8.4 报告期内股票投资组合的重大变动.....	687
8.5 期末按债券品种分类的债券投资组合.....	689

8.6	期末按公允价值占基金资产净值比例大小排序的前五名债券投资明细	689
8.7	期末按公允价值占基金资产净值比例大小排序的所有资产支持证券投资明细	689
8.8	报告期末按公允价值占基金资产净值比例大小排序的前五名贵金属投资明细	689
8.9	期末按公允价值占基金资产净值比例大小排序的前五名权证投资明细	689
8.10	本基金投资股指期货的投资政策	689
8.11	报告期末本基金投资的国债期货交易情况说明	690
8.12	投资组合报告附注	690
§9	基金份额持有人信息	691
9.1	期末基金份额持有人户数及持有人结构	691
9.2	期末上市基金前十名持有人	692
9.3	期末基金管理人的从业人员持有本基金的情况	692
9.4	期末基金管理人的从业人员持有本开放式基金份额总量区间情况	692
§10	开放式基金份额变动	692
§11	重大事件揭示	693
11.1	基金份额持有人大会决议	693
11.2	基金管理人、基金托管人的专门基金托管部门的重大人事变动	693
11.3	涉及基金管理人、基金财产、基金托管业务的诉讼	693
11.4	基金投资策略的改变	693
11.5	为基金进行审计的会计师事务所情况	693
11.6	管理人、托管人及其高级管理人员受稽查或处罚等情况	693
11.7	基金租用证券公司交易单元的有关情况	694
11.8	其他重大事件	695
§12	影响投资者决策的其他重要信息	697
12.1	报告期内单一投资者持有基金份额比例达到或超过 20%的情况	697
12.2	影响投资者决策的其他重要信息	697
§13	备查文件目录	697
13.1	备查文件目录	697
13.2	存放地点	697
13.3	查阅方式	697

§ 2 基金简介

2.1 基金基本情况

基金名称	南方中证科创创业 50 交易型开放式指数证券投资基金
基金简称	南方中证科创创业 50ETF
场内简称	双创 ETF
基金主代码	159780
交易代码	159780
基金运作方式	交易型开放式
基金合同生效日	2021 年 6 月 24 日
基金管理人	南方基金管理股份有限公司
基金托管人	招商银行股份有限公司
报告期末基金份额总额	5,120,048,583.00 份
基金合同存续期	不定期
基金份额上市的证券交易所	深圳证券交易所
上市日期	2021 年 7 月 5 日

2.2 基金产品说明

投资目标	紧密跟踪标的指数，追求跟踪偏离度和跟踪误差最小化。
投资策略	本基金主要采用复制策略、替代策略及其他适当的策略以更好的跟踪标的指数，实现基金投资目标。本基金力争日均跟踪偏离度的绝对值不超过 0.2%，年跟踪误差不超过 2%。主要投资策略包括：完全复制策略、替代策略、金融衍生品投资策略、债券投资策略、可转换债券及可交换债券投资策略、资产支持证券投资策略、融资及转融通证券出借业务投资策略、存托凭证投资策略等以更好的跟踪标的指数，实现基金投资目标。
业绩比较基准	本基金的业绩比较基准为标的指数收益率。本基金标的指数为中证科创创业 50 指数，及其未来可能发生的变更。
风险收益特征	本基金属股票型基金，一般而言，其风险与收益高于混合型基金、债券型基金与货币市场基金。本基金采用完全复制法跟踪标的指数的表现，具有与标的指数、以及标的指数所代表的股票市场相似的风险收益特征。本基金可投资创业板和科创板股票，会面临创业板和科创板机制下因投资标的、市场制度以及交易规则等差异带来的特有风险，包括流动性风险、退市风险和投资集中风险等。

2.3 基金管理人和基金托管人

项目	基金管理人	基金托管人
名称	南方基金管理股份有限公司	招商银行股份有限公司

信息披露负责人	姓名	常克川	张燕
	联系电话	0755-82763888	0755-83199084
	电子邮箱	manager@southernfund.com	yan_zhang@cmbchina.com
客户服务电话		400-889-8899	95555
传真		0755-82763889	0755-83195201
注册地址		深圳市福田区莲花街道益田路 5999 号基金大厦 32-42 楼	深圳市深南大道 7088 号招商银行大厦
办公地址		深圳市福田区莲花街道益田路 5999 号基金大厦 32-42 楼	深圳市深南大道 7088 号招商银行大厦
邮政编码		518017	518040
法定代表人		周易	缪建民

2.4 信息披露方式

本基金选定的信息披露报纸名称	上海证券报
登载基金年度报告正文的管理人互联网网址	http://www.nffund.com
基金年度报告备置地点	基金管理人、基金托管人的办公地址、基金上市交易的证券交易所(如有)

2.5 其他相关资料

项目	名称	办公地址
会计师事务所	普华永道中天会计师事务所(特殊普通合伙)	中国上海市黄浦区湖滨路 202 号领展企业广场 2 座普华永道中心 11 楼
注册登记机构	中国证券登记结算有限责任公司	北京市西城区太平桥大街 17 号

§ 3 主要财务指标、基金净值表现及利润分配情况

3.1 主要会计数据和财务指标

单位：人民币元

3.1.1 期间数据和指标	2022 年	2021 年 6 月 24 日-2021 年 12 月 31 日
本期已实现收益	-824,539,765.00	-244,865,138.91
本期利润	-1,206,381,478.64	-550,247,005.68
加权平均基金份额本期利润	-0.2366	-0.1176
本期加权平均净值利润率	-36.03%	-13.12%
本期基金份额净值增长率	-28.33%	-15.56%
3.1.2 期末数据和指标	2022 年末	2021 年末
期末可供分配利润	-2,021,326,071.21	-737,283,722.23
期末可供分配基金份额利润	-0.3948	-0.1556
期末基金资产净值	3,098,722,511.79	4,000,764,860.77
期末基金份额净值	0.6052	0.8444
3.1.3 累计期末指标	2022 年末	2021 年末
基金份额累计净值增长率	-39.48%	-15.56%

注：1、基金业绩指标不包括持有人认（申）购或交易基金的各项费用，计入费用后实际收益水平要低于所列数字；

2、本期已实现收益指基金本期利息收入、投资收益、其他收入（不含公允价值变动收益）扣除相关费用和信用减值损失后的余额，本期利润为本期已实现收益加上本期公允价值变动收益；

3、对期末可供分配利润，采用期末资产负债表中未分配利润与未分配利润中已实现部分的孰低数。

3.2 基金净值表现

3.2.1 基金份额净值增长率及其与同期业绩比较基准收益率的比较

阶段	份额净值增长率①	份额净值增长率标准差②	业绩比较基准收益率③	业绩比较基准收益率标准差④	①-③	②-④
过去三个月	4.06%	1.46%	4.22%	1.46%	-0.16%	0.00%
过去六个月	-12.56%	1.43%	-12.47%	1.43%	-0.09%	0.00%
过去一年	-28.33%	1.73%	-28.32%	1.73%	-0.01%	0.00%
自基金合同生效起至今	-39.48%	1.68%	-37.11%	1.70%	-2.37%	-0.02%

3.2.2 自基金合同生效以来基金份额累计净值增长率变动及其与同期业绩比较基

准收益率变动的比较

南方中证科创创业50ETF累计净值增长率与同期业绩比较基准收益率的历史走势对比图

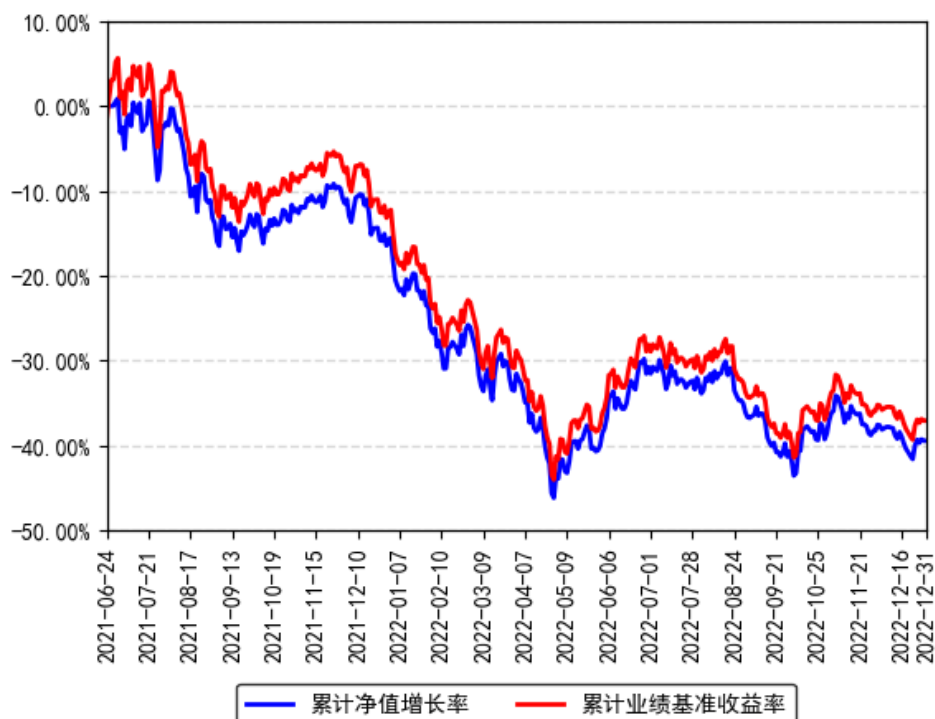

3.2.3 自基金合同生效以来基金每年净值增长率及其与同期业绩比较基准收益率的比较

南方中证科创创业50ETF每年净值增长率与同期业绩比较基准收益率的对比图

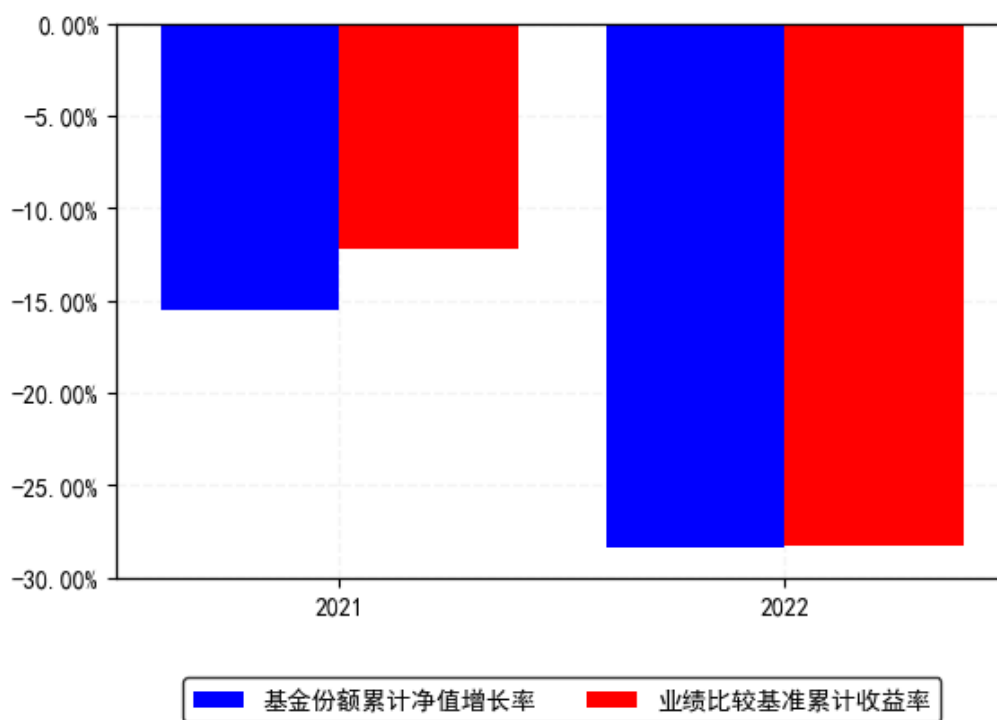

注：基金合同生效当年按实际存续期计算，不按整个自然年度进行折算。

3.3 过去三年基金的利润分配情况

本基金于 2021 年 6 月 24 日成立，自基金合同生效日以来未进行利润分配。

§ 4 管理人报告

4.1 基金管理人及基金经理情况

4.1.1 基金管理人及其管理基金的经验

1998 年 3 月 6 日，经中国证监会批准，南方基金管理有限公司作为国内首批规范的基金管理公司正式成立，成为我国“新基金时代”的起始标志。

2018 年 1 月，公司整体变更设立为南方基金管理股份有限公司。2019 年 7 月，根据南方基金管理股份有限公司股东大会决议，并经中国证监会核准，本公司原股东及新增股东共同认购了本公司新增的注册资本，认购完成后注册资本为 36172 万元人民币。目前股权结构为：华泰证券股份有限公司 41.16%、深圳市投资控股有限公司 27.44%、厦门国际信托有限公司 13.72%、兴业证券股份有限公司 9.15%、厦门合泽吉企业管理合伙企业(有限合伙) 1.72%、厦门合泽祥企业管理合伙企业(有限合伙)2.24%、厦门合泽益企业管理合伙企业(有限合伙) 2.25%、厦门合泽盈企业管理合伙企业(有限合伙) 2.32%。目前，公司总部设在深圳，在北京、上海、深圳、南京、成都、合肥等地设有分公司，在香港和深圳前海设有子公司——南方东英资产管理有限公司(香港子公司)和南方资本管理有限公司(深圳子公司)。其中，南方东英是境内基金公司获批成立的第一家境外分支机构。

截至本报告期末，南方基金管理股份有限公司(不含子公司)管理资产规模超过 1.72 万亿元，旗下管理 317 只公募基金，多个全国社保、基本养老保险、企业年金、职业年金和专户组合。

4.1.2 基金经理(或基金经理小组)及基金经理助理简介

姓名	职务	任本基金的基金经理(助理)期限		证券从业年限	说明
		任职日期	离任日期		
崔蕾	本基金基金经理	2021 年 6 月 24 日	-	7 年	女，康奈尔大学金融工程硕士，金融风险管理师(FRM)，特许金融分析师(CFA)，具有基金从业资格。2015 年 2 月加入南方基金，历任数量化投资部助理研究员、研究员，指数投资部研究员；2019 年 7 月 12 日至 2021 年 4 月 23 日，任南方小康 ETF、南方小康 ETF 联接基

				金经理；2019 年 6 月 28 日至 2022 年 2 月 18 日，任大数据 300 基金经理；2018 年 11 月 8 日至今，任南方中证 500 增强基金经理；2019 年 6 月 12 日至今，任南方顶峰 TOPIX ETF (QDII) 基金经理；2019 年 7 月 12 日至今，任有色金属、南方有色金属联接、1000ETF 基金经理；2019 年 11 月 29 日至今，任南方粤港澳大湾区 ETF 基金经理；2020 年 1 月 17 日至今，任红利 50 基金经理；2020 年 1 月 21 日至今，任南方大盘红利 50 基金经理；2020 年 3 月 26 日至今，任南方粤港澳大湾区联接基金经理；2021 年 6 月 24 日至今，任南方中证科创创业 50ETF 基金经理；2021 年 8 月 19 日至今，任南方中证科创创业 50ETF 联接基金经理；2021 年 9 月 27 日至今，任南方中证 1000 联接基金经理；2021 年 12 月 29 日至今，任南方国证在线消费 ETF 基金经理；2022 年 1 月 26 日至今，任南方中证 500 增强策略 ETF 基金经理；2022 年 11 月 23 日至今，任南方国证交通运输行业 ETF 基金经理；2022 年 12 月 1 日至今，任南方上证科创板 50 成份增强策略 ETF 基金经理。	
高兴坤	本基金基金经理助理	2022 年 12 月 12 日	-	4 年	南京大学计算机科学与技术专业硕士，具有基金从业资格。2018 年 7 月加入南方基金，任指数投资部研究员；2022 年 12 月 12 日至今，任南方上证科创板新材料 ETF、南方 MSCI 中国 A50 互联互通 ETF、南方中证科创创业 50ETF 基金经理助理。

注：1、本基金首任基金经理的任职日期为本基金合同生效日，后任基金经理的任职日期以及历任基金经理的离任日期为公司相关会议作出决定的公告（生效）日期；

2、证券从业年限计算标准遵从中国证监会《证券投资基金经营机构董事、监事、高级管理人员及从业人员监督管理办法》中关于证券基金从业人员范围的相关规定。

4.1.3 基金经理薪酬机制

公司基金经理薪酬由工资、奖金等构成。工资由基金经理任职的职位职级决定，重点体现员工能力和职位价值导向原则；奖金由员工的绩效贡献决定，重点体现绩效导向与差异化原则。对于兼任私募资产管理计划投资经理的基金经理，公司对私募资产管理计划产生的超额业绩报酬实施对应激励，并依据其管理产品的长期业绩与个人综合贡献情况实施

分配。为贯彻激励约束相结合、激励与约束并重的管理理念，鼓励长期任职，防范经营风险，公司对基金经理奖金实施递延发放；同时，为加强员工利益与持有人利益相捆绑及一致性，公司对基金经理实施了跟投购基机制，有效引导基金经理为客户持续创造价值。

4.2 管理人对报告期内本基金运作合规守信情况的说明

本报告期内，本基金管理人严格遵守《中华人民共和国证券投资基金法》等有关法律法规、中国证监会和本基金基金合同的规定，本着诚实信用、勤勉尽责的原则管理和运用基金资产，在严格控制风险的基础上，为基金份额持有人谋求最大利益。本报告期内，本基金运作整体合法合规，没有损害基金份额持有人利益。基金的投资范围、投资比例及投资组合符合有关法律法规及基金合同的规定。

4.3 管理人对报告期内公平交易情况的专项说明

4.3.1 公平交易制度和控制方法

本基金管理人根据《证券投资基金管理公司公平交易制度指导意见》和有关法律法规的规定，针对股票、债券的一级市场申购和二级市场交易等投资管理活动，以及授权、研究分析、投资决策、交易执行、业绩评估等投资管理活动相关的各个环节，建立了股票、债券、基金等证券池管理制度和细则，投资管理制度和细则，集中交易管理办法，公平交易操作指引，异常交易管理制度等公平交易相关的公司制度或流程指引。通过加强投资决策、交易执行的内部控制，完善对投资交易行为的日常监控和事后分析评估，以及履行相关的报告和信息披露义务，切实防范投资管理业务中的不公平交易和利益输送行为，保护投资者合法权益。

4.3.2 公平交易制度的执行情况

本报告期内，本基金管理人严格执行《证券投资基金管理公司公平交易制度指导意见》，完善相应制度及流程，通过系统和人工等各种方式在各业务环节严格控制交易公平执行，公平对待旗下管理的所有基金和投资组合。公司每季度对旗下组合进行股票和债券的同向交易价差专项分析。

本报告期内，两两组合间单日、3日、5日时间窗口内同向交易买入溢价率均值或卖出溢价率均值显著不为0的情况不存在，并且交易占比也没有明显异常，未发现不公平对待各组合或组合间相互利益输送的情况。

4.3.2.1 增加执行的基金经理公平交易制度执行情况及公平交易管理情况

本基金管理人依据《基金经理兼任私募资产管理计划投资经理工作指引（试行）》的要求，建立和完善了兼任相关的制度及流程，确保兼任基金经理公平对待其管理的所有投资

组合。通过对基金经理的投资交易行为进行监控和分析，本报告期内，两两组组合间各项操作、流程及事后分析均正常，未发现不公平对待各组合或组合间相互利益输送的情况。

4.3.3 异常交易行为的专项说明

本基金于本报告期内不存在异常交易行为。本报告期内基金管理人管理的所有投资组合参与的交易所公开竞价同日反向交易成交较少的单边交易量超过该证券当日成交量的 5% 的交易次数为 12 次，是由于投资组合的投资策略导致。

4.4 管理人对报告期内基金的投资策略和业绩表现的说明

4.4.1 报告期内基金投资策略和运作分析

报告期内，科创创业指数下跌 28.32%。期间我们通过自建的指数化交易系统、日内择时交易模型、“跟踪误差归因分析系统、ETF 现金流精算系统等，将本基金的跟踪误差指标控制在较好水平，并通过严格的风险管理流程，确保了本基金的安全运作。

我们对本基金报告期内跟踪误差归因分析如下：

(1) 大额申购赎回带来的成份股权重偏差，对此我们通过日内择时交易争取跟踪误差最小化；

(2) 股指期货和现货之间的走势波动带来的本基金与基准的偏离；

(3) 报告期内，我们根据指数定期的成份股调整进行了基金调仓，事前我们制定了详细的调仓方案，在实施过程中引入多方校验机制防范风险发生，从实施结果来看，效果良好，跟踪误差控制在理想范围内。

4.4.2 报告期内基金的业绩表现

截至报告期末，本基金份额净值为 0.6052 元，报告期内，份额净值增长率为-28.33%，同期业绩基准增长率为-28.32%。

4.5 管理人对宏观经济、证券市场及行业走势的简要展望

自去年 11 月双创指数出现市场底之后，市场逐步走出了超跌修复行情，指数中的医药、芯片板块均有一定的表现。一方面是受益于海外加息减缓的影响，大盘成长股杀估值的阶段逐步走向尾声；另一方面则是在经济转型、不搞大水漫灌的复苏中，代表高科技的双创指数更有政策支撑。展望 2023 年上半年，A 股市场大概率呈现强预期弱复苏的现象。在这转折之年里，经济建设将成为核心要务。从信用上看，“三支箭”融资政策有望带动地产销售企稳，国内信用逐渐恢复；从盈利上看，在 2022 年底低基数的基础上，上市公司可能在 2023 年初确认盈利底；从估值上看，当前科创创业代表的大盘成长指数市盈率分位数在 P50 以下，处于合理水平。总结来看，双创指数的机会或与年中全球半导体周期的上行节奏一致。

本基金为指数基金，作为基金管理人，我们将通过严格的投资管理流程、精确的数量化计算、精益求精的工作态度、恪守指数化投资的宗旨，力求实现对标的指数的有效跟踪，为持有人提供与之相近的收益。投资者可以根据自身对证券市场的判断及投资风格，借助投资本基金参与市场。

4.6 管理人内部有关本基金的监察稽核工作情况

本报告期内，本基金管理人根据法律法规、监管要求、自律规则和业务发展情况，严格遵循包括《公开募集证券投资基金信息披露管理办法》在内的公募基金行业各项法律法规及其他规范要求，有效落实了 2022 年度发布的《公开募集证券投资基金管理人监督管理办法》《证券投资基金经营机构董事、监事、高级管理人员及从业人员监督管理办法》和《个人养老金投资公开募集证券投资基金业务管理暂行规定》等公募基金相关新法律法规。

本基金管理人坚持从保护基金份额持有人利益出发，树立并坚守“全员合规、合规从高层做起、合规创造价值、合规是公司生存基础、合规为先、行稳致远”的合规理念，继续致力于合规与内控机制的完善，严守底线，通过有效过程管控，将合规管理全面深度嵌入流程与业务，积极推动主动合规风控管理，持续加强业务风险的控制与防范，确保各项法规和管理制度的落实，有效保障了旗下基金及公司各项业务合法合规、稳健有序运作开展。

本报告期内，本基金管理人结合新法规的实施、新的监管要求和公司业务发展实际情况，积极推动监管新规落实，持续完善内部控制体系和内部控制制度、业务流程，制订和修订了包括《合规手册制度》《防控内幕信息及交易管理制度》《合规绩效管理制度》《责任追究管理办法》《洗钱及制裁风险名单管理规定》和《非居民金融账户涉税信息尽职调查管理规则》等一系列与监察稽核和合规内控相关的管理制度。

在进一步优化制度体系的基础上，本基金管理人贯彻“合规为先，行稳致远”的合规理念，提升合规文化建设效果，着力增强合规培训实效性，提升合规宣导影响力；根据《基金从业人员管理规则》等监管办法要求，认真梳理并优化了员工行为检查工作方案，加强员工行为规范检查、严格进行合规问责，强化全员合规、主动合规理念；对投研交易、市场营销、后台运营及人员管理等业务和相关部门开展了定期稽核、专项稽核及多项自查，通过专项稽核和合规检查工作识别问题、防范风险、推动解决，促进公司业务合规运作、稳健经营；结合内部风控系统大数据分析结果对各类合规指标采取差异化管控措施，采取事前防范、事中控制和事后监督等三阶段工作，持续完善投资合规风控制度流程和系统，加强流动性指标等重要指标的监控和内幕交易防控，有效确保投研交易业务合规运作；全面履行新产品、新业务合规评估程序，保障新产品、新业务合规开展；严格审查基金宣传推介材料以及包括网络直播脚本在内的其他宣传材料合规性，不断强化销售合规风险管控，督促落实投资者适当性管理制度；完成各项信息披露工作，保障所披露信息的真实性、准

确性和完整性；开展各类监管组织的投教活动，提升投教质效；监督和落实客户投诉处理，重视媒体监督和投资者关系管理。

本基金管理人高度重视反洗钱相关工作，贯彻风险为本，自评估驱动，反洗钱重点问题解决方案实现落地推进。从制度建设、系统功能建设、业务流程规范、宣传培训、监督检查等方面入手，将反洗钱工作贯穿于公司各项业务流程，有效提升了公司反洗钱工作的合规水平。

本基金管理人承诺将坚持诚实信用、勤勉尽责的原则管理和运用基金资产，积极健全全部管理制度，不断提高监察稽核及合规管理工作的科学性和有效性，持续全面推进合规数智化工作在更广范围应用并与合规管理工作深度融合，努力防范和管理各类风险，切实维护基金资产的安全与利益。

4.7 管理人对报告期内基金估值程序等事项的说明

根据中国证监会相关规定和基金合同约定，本基金管理人应严格按照企业会计准则、中国证监会相关规定和基金合同关于估值的约定，对基金所持有的投资品种进行估值。本基金管理人已制定基金估值和份额净值计价的业务管理制度，明确基金估值的程序和技术；建立了估值委员会，组成人员包括副总经理、督察长、权益研究部总经理、固定收益研究部总经理、指数投资部总经理、现金及债券指数投资部总经理、风险管理部总经理及运作保障部总经理等。本基金管理人使用可靠的估值业务系统，估值人员熟悉各类投资品种的估值原则和具体估值程序。估值流程中包含风险监测、控制和报告机制。基金管理人改变估值技术，导致基金资产净值的变化在 0.25% 以上的，对所采用的相关估值技术、假设及输入值的适当性咨询会计师事务所的专业意见。本基金托管人根据法律法规要求履行估值及净值计算的复核责任。定价服务机构按照商业合同约定提供定价服务。基金经理可参与估值原则和方法的讨论，但不参与估值价格的最终决策。本报告期内，参与估值流程各方之间无重大利益冲突。

4.8 管理人对报告期内基金利润分配情况的说明

根据相关法律法规的规定和基金合同的约定，以及本基金的实际运作情况，本基金报告期末未进行利润分配。在符合分红条件的前提下，本基金已实现尚未分配的可供分配收益部分，将严格按照基金合同的约定适时向投资者予以分配。

4.9 报告期内基金持有人人数或基金资产净值预警说明

报告期内，本基金未出现连续二十个交易日基金份额持有人数量不满二百人或者基金资产净值低于五千万元的情形。

§ 5 托管人报告

5.1 报告期内本基金托管人遵规守信情况声明

托管人声明：

招商银行具备完善的公司治理结构、内部稽核监控制度和风险控制制度，我行在履行托管职责中，严格遵守有关法律法规、托管协议的规定，尽职尽责地履行托管义务并安全保管托管资产。

5.2 托管人对报告期内本基金投资运作遵规守信、净值计算、利润分配等情况的说明

招商银行根据法律法规、托管协议约定的投资监督条款，对托管产品的投资行为进行监督，并根据监管要求履行报告义务。

招商银行按照托管协议约定的统一记账方法和会计处理原则，独立地设置、登录和保管本产品的全套账册，进行会计核算和资产估值并与管理人建立对账机制。

本年度报告中利润分配情况真实、准确。

5.3 托管人对本年度报告中财务信息等内容的真实、准确和完整发表意见

本年度报告中财务指标、净值表现、财务会计报告、投资组合报告内容真实、准确，不存在虚假记载、误导性陈述或者重大遗漏。

§ 6 审计报告

6.1 审计报告基本信息

财务报表是否经过审计	是
审计意见类型	标准无保留意见
审计报告编号	普华永道中天审字(2023)第 27567 号

6.2 审计报告的基本内容

审计报告标题	审计报告
审计报告收件人	南方中证科创创业 50 交易型开放式指数证券投资基金全体基金份额持有人
审计意见	(一)我们审计的内容 我们审计了南方中证科创创业 50 交易型开放式指数证券投资基金(以下简称“南方中证科创创业 50ETF 基金”)

	<p>的财务报表,包括 2022 年 12 月 31 日的资产负债表,2022 年度的利润表和净资产(基金净值)变动表以及财务报表附注。</p> <p>(二)我们的意见</p> <p>我们认为,后附的财务报表在所有重大方面按照企业会计准则和在财务报表附注中所列示的中国证券监督管理委员会(以下简称“中国证监会”)、中国证券投资基金业协会(以下简称“中国基金业协会”)发布的有关规定及允许的基金行业实务操作编制,公允反映了南方中证科创创业 50ETF 基金 2022 年 12 月 31 日的财务状况以及 2022 年度的经营成果和净资产变动情况。</p>
形成审计意见的基础	<p>我们按照中国注册会计师审计准则的规定执行了审计工作。审计报告的“注册会计师对财务报表审计的责任”部分进一步阐述了我们在这些准则下的责任。我们相信,我们获取的审计证据是充分、适当的,为发表审计意见提供了基础。</p> <p>按照中国注册会计师职业道德守则,我们独立于南方中证科创创业 50ETF 基金,并履行了职业道德方面的其他责任。</p>
强调事项	-
其他事项	-
其他信息	-
管理层和治理层对财务报表的责任	<p>南方中证科创创业 50ETF 基金的基金管理人南方基金管理股份有限公司(以下简称“基金管理人”)管理层负责按照企业会计准则和中国证监会、中国基金业协会发布的有关规定及允许的基金行业实务操作编制财务报表,使其实现公允反映,并设计、执行和维护必要的内部控制,以使财务报表不存在由于舞弊或错误导致的重大错报。</p> <p>在编制财务报表时,基金管理人管理层负责评估南方中证科创创业 50ETF 基金的持续经营能力,披露与持续经营相关的事项(如适用),并运用持续经营假设,除非基金管理人管理层计划清算南方中证科创创业 50ETF 基金、终止运营或别无其他现实的选择。</p> <p>基金管理人治理层负责监督南方中证科创创业 50ETF 基金的财务报告过程。</p>
注册会计师对财务报表审计的责任	<p>我们的目标是对财务报表整体是否不存在由于舞弊或错误导致的重大错报获取合理保证,并出具包含审计意见的审计报告。合理保证是高水平的保证,但并不能保证按照审计准则执行的审计在某一重大错报存在时总能发现。错报可能由于舞弊或错误导致,如果合理预期错报单独或汇总起来可能影响财务报表使用者依据财务报表作出的经</p>

	<p>济决策，则通常认为错报是重大的。</p> <p>在按照审计准则执行审计工作的过程中，我们运用职业判断，并保持职业怀疑。同时，我们也执行以下工作：</p> <p>(一) 识别和评估由于舞弊或错误导致的财务报表重大错报风险；设计和实施审计程序以应对这些风险，并获取充分、适当的审计证据，作为发表审计意见的基础。由于舞弊可能涉及串通、伪造、故意遗漏、虚假陈述或凌驾于内部控制之上，未能发现由于舞弊导致的重大错报的风险高于未能发现由于错误导致的重大错报的风险。</p> <p>(二) 了解与审计相关的内部控制，以设计恰当的审计程序，但目的并非对内部控制的有效性发表意见。</p> <p>(三) 评价基金管理人管理层选用会计政策的恰当性和作出会计估计及相关披露的合理性。</p> <p>(四) 对基金管理人管理层使用持续经营假设的恰当性得出结论。同时，根据获取的审计证据，就可能对南方中证科创创业 50ETF 基金持续经营能力产生重大疑虑的事项或情况是否存在重大不确定性得出结论。如果我们得出结论认为存在重大不确定性，审计准则要求我们在审计报告中提请报表使用者注意财务报表中的相关披露；如果披露不充分，我们应当发表非无保留意见。我们的结论基于截至审计报告日可获得的信息。然而，未来的事项或情况可能导致南方中证科创创业 50ETF 基金不能持续经营。</p> <p>(五) 评价财务报表的总体列报(包括披露)、结构和内容，并评价财务报表是否公允反映相关交易和事项。</p> <p>我们与基金管理人治理层就计划的审计范围、时间安排和重大审计发现等事项进行沟通，包括沟通我们在审计中识别出的值得关注的内部控制缺陷。</p>
会计师事务所的名称	普华永道中天会计师事务所（特殊普通合伙）
注册会计师的姓名	张振波 陈薇瑶
会计师事务所的地址	中国上海市黄浦区湖滨路 202 号领展企业广场 2 座普华永道中心 11 楼
审计报告日期	2023 年 3 月 29 日

§ 7 年度财务报表

7.1 资产负债表

会计主体：南方中证科创创业 50 交易型开放式指数证券投资基金

报告截止日：2022 年 12 月 31 日

单位：人民币元

资产	附注号	本期末 2022 年 12 月 31 日	上年度末 2021 年 12 月 31 日
----	-----	----------------------	-----------------------

资产：			
银行存款	7.4.7.1	5,354,557.57	5,389,642.84
结算备付金		690,177.17	3,660,653.16
存出保证金		132,563.88	1,623,249.89
交易性金融资产	7.4.7.2	3,099,119,206.90	3,996,079,556.97
其中：股票投资		3,099,119,206.90	3,996,079,556.97
基金投资		-	-
债券投资		-	-
资产支持证券投资		-	-
贵金属投资		-	-
其他投资		-	-
衍生金融资产	7.4.7.3	-	-
买入返售金融资产	7.4.7.4	-	-
债权投资		-	-
其中：债券投资		-	-
资产支持证券投资		-	-
其他投资		-	-
其他债权投资		-	-
其他权益工具投资		-	-
应收清算款		52,220.07	452,044.55
应收股利		-	-
应收申购款		-	-
递延所得税资产		-	-
其他资产	7.4.7.5	298,278.68	111,567.62
资产总计		3,105,647,004.27	4,007,316,715.03
负债和净资产	附注号	本期末 2022 年 12 月 31 日	上年度末 2021 年 12 月 31 日
负债：			
短期借款		-	-
交易性金融负债		-	-
衍生金融负债	7.4.7.3	-	-
卖出回购金融资产款		-	-
应付清算款		1,190,238.01	1,553,833.39
应付赎回款		-	-
应付管理人报酬		1,312,381.39	1,734,029.10
应付托管费		262,476.26	346,805.82
应付销售服务费		-	-
应付投资顾问费		-	-
应交税费		29,025.65	28,946.87
应付利润		-	-
递延所得税负债		-	-
其他负债	7.4.7.6	4,130,371.17	2,888,239.08
负债合计		6,924,492.48	6,551,854.26

净资产：			
实收基金	7.4.7.7	5,120,048,583.00	4,738,048,583.00
其他综合收益		-	-
未分配利润	7.4.7.8	-2,021,326,071.21	-737,283,722.23
净资产合计		3,098,722,511.79	4,000,764,860.77
负债和净资产总计		3,105,647,004.27	4,007,316,715.03

注：报告截止日 2022 年 12 月 31 日，基金份额净值 0.6052 元，基金份额总额 5,120,048,583.00 份。

7.2 利润表

会计主体：南方中证科创创业 50 交易型开放式指数证券投资基金

本报告期：2022 年 1 月 1 日至 2022 年 12 月 31 日

单位：人民币元

项目	附注号	本期 2022 年 1 月 1 日至 2022 年 12 月 31 日	上年度可比期间 2021 年 6 月 24 日（基金合同生 效日）至 2021 年 12 月 31 日
一、营业总收入		-1,185,983,167.54	-533,530,791.07
1.利息收入		8,650,679.04	4,620,667.54
其中：存款利息收入	7.4.7.9	89,244.43	325,155.82
债券利息收入		-	194.67
资产支持证券利息 收入		-	-
买入返售金融资产 收入		-	-
证券出借利息收入		8,561,434.61	4,295,317.05
其他利息收入		-	-
2.投资收益（损失以“-” 填列）		-812,798,637.21	-234,940,560.43
其中：股票投资收益	7.4.7.10	-826,603,280.44	-238,167,166.15
基金投资收益		-	-
债券投资收益	7.4.7.11	438,404.82	457,097.82
资产支持证券投资 收益		-	-
贵金属投资收益	7.4.7.12	-	-
衍生工具收益	7.4.7.13	-1,062,454.97	339,475.73
股利收益	7.4.7.14	14,428,693.38	2,430,032.17
以摊余成本计量的 金融资产终止确认产生的 收益		-	-
其他投资收益		-	-

3.公允价值变动收益（损失以“-”号填列）	7.4.7.15	-381,841,713.64	-305,381,866.77
4.汇兑收益（损失以“-”号填列）		-	-
5.其他收入（损失以“-”号填列）	7.4.7.16	6,504.27	2,170,968.59
减：二、营业总支出		20,398,311.10	16,716,214.61
1.管理人报酬	7.4.10.2.1	16,769,405.18	11,018,367.72
2.托管费	7.4.10.2.2	3,353,880.95	2,203,673.56
3.销售服务费	7.4.10.2.3	-	-
4.投资顾问费		-	-
5.利息支出		-	-
其中：卖出回购金融资产支出		-	-
6.信用减值损失		-	-
7.税金及附加		30,823.59	16,686.66
8.其他费用	7.4.7.17	244,201.38	3,477,486.67
三、利润总额（亏损总额以“-”号填列）		-1,206,381,478.64	-550,247,005.68
减：所得税费用		-	-
四、净利润（净亏损以“-”号填列）		-1,206,381,478.64	-550,247,005.68
五、其他综合收益的税后净额		-	-
六、综合收益总额		-1,206,381,478.64	-550,247,005.68

7.3 净资产（基金净值）变动表

会计主体：南方中证科创创业 50 交易型开放式指数证券投资基金

本报告期：2022 年 1 月 1 日至 2022 年 12 月 31 日

单位：人民币元

项目	本期 2022 年 1 月 1 日至 2022 年 12 月 31 日			
	实收基金	其他综合收益	未分配利润	净资产合计
一、上期期末净资产（基金净值）	4,738,048,583.00	-	-737,283,722.23	4,000,764,860.77
加：会计政策变更	-	-	-	-
前期差错更正	-	-	-	-
其他	-	-	-	-
二、本期期初净资产（基金净值）	4,738,048,583.00	-	-737,283,722.23	4,000,764,860.77
三、本期增减变	382,000,000.00	-	-1,284,042,348.98	-902,042,348.98

动额（减少以“-”号填列）				
（一）、综合收益总额	-	-	-1,206,381,478.64	-1,206,381,478.64
（二）、本期基金份额交易产生的基金净值变动数（净值减少以“-”号填列）	382,000,000.00	-	-77,660,870.34	304,339,129.66
其中：1.基金申购款	3,700,000,000.00	-	-1,190,870,077.02	2,509,129,922.98
2.基金赎回款	-3,318,000,000.00	-	1,113,209,206.68	-2,204,790,793.32
（三）、本期向基金份额持有人分配利润产生的基金净值变动（净值减少以“-”号填列）	-	-	-	-
（四）、其他综合收益结转留存收益	-	-	-	-
四、本期期末净资产（基金净值）	5,120,048,583.00	-	-2,021,326,071.21	3,098,722,511.79
项目	上年度可比期间 2021 年 6 月 24 日（基金合同生效日）至 2021 年 12 月 31 日			
	实收基金	其他综合收益	未分配利润	净资产合计
一、上期期末净资产（基金净值）	-	-	-	-
加：会计政策变更	-	-	-	-
前期差错更正	-	-	-	-
其他	-	-	-	-
二、本期期初净资产（基金净值）	3,000,048,583.00	-	-	3,000,048,583.00
三、本期增减变动额（减少以“-”号填列）	1,738,000,000.00	-	-737,283,722.23	1,000,716,277.77
（一）、综合收益总额	-	-	-550,247,005.68	-550,247,005.68
（二）、本期基金份额交易产生的基金净值变动数	1,738,000,000.00	-	-187,036,716.55	1,550,963,283.45

(净值减少以“-”号填列)				
其中：1.基金申购款	7,174,000,000.00	-	-627,465,719.13	6,546,534,280.87
2.基金赎回款	-5,436,000,000.00	-	440,429,002.58	-4,995,570,997.42
(三)、本期向基金份额持有人分配利润产生的基金净值变动(净值减少以“-”号填列)	-	-	-	-
(四)、其他综合收益结转留存收益	-	-	-	-
四、本期期末净资产(基金净值)	4,738,048,583.00	-	-737,283,722.23	4,000,764,860.77

报表附注为财务报表的组成部分。

本报告 7.1 至 7.4 财务报表由下列负责人签署：

____杨小松____ ____徐超____ ____徐超____
基金管理人负责人 主管会计工作负责人 会计机构负责人

7.4 报表附注

7.4.1 基金基本情况

南方中证科创创业 50 交易型开放式指数证券投资基金(以下简称“本基金”)经中国证券监督管理委员会(以下简称“中国证监会”)证监许可[2021]2015 号《关于准予南方中证科创创业 50 交易型开放式指数证券投资基金注册的批复》注册,由南方基金管理股份有限公司依照《中华人民共和国证券投资基金法》和《南方中证科创创业 50 交易型开放式指数证券投资基金基金合同》负责公开募集。本基金为契约型的交易型开放式基金,存续期限不定,首次设立募集不包括认购资金利息共募集人民币 3,000,007,784.00 元,业经普华永道中天会计师事务所(特殊普通合伙)普华永道中天验字(2021)第 0665 号验资报告予以验证。经向中国证监会备案,《南方中证科创创业 50 交易型开放式指数证券投资基金基金合同》于 2021 年 6 月 24 日正式生效,基金合同生效日的基金份额总额为 3,000,048,583.00 份基金份额,其中认购资金利息折合 40,799.00 份基金份额。本基金的基金管理人为南方基金管理股份有限公司,基金托管人为招商银行股份有限公司。

经深圳证券交易所(以下简称“深交所”)深证上[2021]640 号核准,本基金 3,000,048,583.00 份基金份额于 2021 年 7 月 5 日在深交所挂牌交易。

根据《中华人民共和国证券投资基金法》和《南方中证科创创业 50 交易型开放式指数证券投资基金基金合同》的有关规定，本基金的投资目标是紧密跟踪标的指数中证科创创业 50 指数，追求跟踪偏离度和跟踪误差最小化；本基金主要投资于标的指数成份股、备选成份股。本基金可少量投资于非成份股（包含主板、创业板、科创板及其他经中国证监会核准或注册发行的股票）、衍生工具（股指期货、股票期权等）、债券（包括国债、金融债、企业债、公司债、政府支持机构债券、政府支持债券、地方政府债券、次级债、可转换债券、可交换债券、央行票据、中期票据、短期融资券、超短期融资券等）、资产支持证券、债券回购、银行存款、同业存单、货币市场工具以及中国证监会允许基金投资的其他金融工具（但须符合中国证监会的相关规定）。本基金可投资存托凭证。本基金投资于标的指数成份股、备选成份股的资产比例不低于基金资产净值的 90%，且不低于非现金基金资产的 80%。每个交易日日终，在扣除股指期货、股票期权合约需缴纳的交易保证金后，本基金应当保持不低于交易保证金一倍的现金，其中现金不包括结算备付金、存出保证金、应收申购款等。在正常市场情况下，本基金日均跟踪偏离度的绝对值不超过 0.2%，年跟踪误差不超过 2%。本基金的业绩比较基准为：中证科创创业 50 指数收益率。

本基金的基金管理人南方基金管理股份有限公司以本基金为目标 ETF，募集成立了南方中证科创创业 50 交易型开放式指数证券投资基金发起式联接基金（以下简称“南方中证科创创业 50ETF 联接基金”）。南方中证科创创业 50ETF 联接基金为契约型开放式基金，投资目标与本基金类似，将绝大多数基金资产投资于本基金。

本财务报表由本基金的基金管理人南方基金管理股份有限公司于 2023 年 3 月 29 日批准报出。

7.4.2 会计报表的编制基础

本基金的财务报表按照财政部于 2006 年 2 月 15 日及以后期间颁布的《企业会计准则—基本准则》、各项具体会计准则、《资产管理产品相关会计处理规定》及其他相关规定（以下合称“企业会计准则”）、中国证监会颁布的《证券投资基金信息披露 XBRL 模板第 3 号〈年度报告和中期报告〉》、中国证券投资基金业协会（以下简称“中国基金业协会”）颁布的《证券投资基金会计核算业务指引》、《南方中证科创创业 50 交易型开放式指数证券投资基金基金合同》和在财务报表附注 7.4.4 所列示的中国证监会、中国基金业协会发布的有关规定及允许的基金行业实务操作编制。

本财务报表以持续经营为基础编制。

7.4.3 遵循企业会计准则及其他有关规定的声明

本基金 2022 年度财务报表符合企业会计准则的要求，真实、完整地反映了本基金 2022 年 12 月 31 日的财务状况以及 2022 年度的经营成果和净资产变动情况等有关信息。

7.4.4 重要会计政策和会计估计

7.4.4.1 会计年度

本基金会计年度为公历 1 月 1 日起至 12 月 31 日止。比较财务报表的实际编制期间为 2021 年 6 月 24 日(基金合同生效日)至 2021 年 12 月 31 日。

7.4.4.2 记账本位币

本基金的记账本位币为人民币。

7.4.4.3 金融资产和金融负债的分类

金融工具，是指形成一方的金融资产并形成其他方的金融负债或权益工具的合同。当本基金成为金融工具合同的一方时，确认相关的金融资产或金融负债。

(1) 金融资产

金融资产于初始确认时分类为：以摊余成本计量的金融资产、以公允价值计量且其变动计入其他综合收益的金融资产及以公允价值计量且其变动计入当期损益的金融资产。金融资产的分类取决于本基金管理金融资产的业务模式和金融资产的合同现金流量特征。本基金现无金融资产分类为以公允价值计量且其变动计入其他综合收益的金融资产。

债务工具

本基金持有的债务工具是指从发行方角度分析符合金融负债定义的工具，分别采用以下两种方式进行计量：

以摊余成本计量：

本基金管理以摊余成本计量的金融资产的业务模式为以收取合同现金流量为目标，且以摊余成本计量的金融资产的合同现金流量特征与基本借贷安排相一致，即在特定日期产生的现金流量，仅为对本金和以未偿付本金金额为基础的利息的支付。本基金持有的以摊余成本计量的金融资产主要为银行存款、买入返售金融资产和其他各类应收款项等。

以公允价值计量且其变动计入当期损益：

本基金将持有的未划分为以摊余成本计量的债务工具，以公允价值计量且其变动计入当期损益。本基金持有的以公允价值计量且其变动计入当期损益的金融资产主要为债券投资和资产支持证券投资，在资产负债表中以交易性金融资产列示。

权益工具

权益工具是指从发行方角度分析符合权益定义的工具。本基金将对其没有控制、共同控制和重大影响的权益工具(主要为股票投资)按照公允价值计量且其变动计入当期损益，在资产负债表中列示为交易性金融资产。

(2) 金融负债

金融负债于初始确认时分类为以摊余成本计量的金融负债和以公允价值计量且其变动计入当期损益的金融负债。本基金目前暂无金融负债分类为以公允价值计量且其变动计入

当期损益的金融负债。本基金持有的以摊余成本计量的金融负债包括卖出回购金融资产款和其他各类应付款项等。

(3) 衍生金融工具

本基金将持有的衍生金融工具以公允价值计量且其变动计入当期损益，在资产负债表中列示为衍生金融资产/负债。

7.4.4.4 金融资产和金融负债的初始确认、后续计量和终止确认

金融资产或金融负债在初始确认时以公允价值计量。对于以公允价值计量且其变动计入当期损益的金融资产和金融负债，相关交易费用计入当期损益；对于支付的价款中包含的债券或资产支持证券起息日或上次除息日至购买日止的利息，确认为应计利息，包含在交易性金融资产的账面价值中。对于其他类别的金融资产和金融负债，相关交易费用计入初始确认金额。

对于以公允价值计量且其变动计入当期损益的金融资产，按照公允价值进行后续计量；对于应收款项和其他金融负债采用实际利率法，以摊余成本进行后续计量。

本基金对于以摊余成本计量的金融资产，以预期信用损失为基础确认损失准备。

本基金考虑有关过去事项、当前状况以及对未来经济状况的预测等合理且有依据的信息，以发生违约的风险为权重，计算合同应收的现金流量与预期能收到的现金流量之间差额的现值的概率加权金额，确认预期信用损失。

于每个资产负债表日，本基金对于处于不同阶段的金融工具的预期信用损失分别进行计量。金融工具自初始确认后信用风险未显著增加的，处于第一阶段，本基金按照未来 12 个月内的预期信用损失计量损失准备；金融工具自初始确认后信用风险已显著增加但尚未发生信用减值的，处于第二阶段，本基金按照该工具整个存续期的预期信用损失计量损失准备；金融工具自初始确认后已经发生信用减值的，处于第三阶段，本基金按照该工具整个存续期的预期信用损失计量损失准备。

对于在资产负债表日具有较低信用风险的金融工具，本基金假设其信用风险自初始确认后并未显著增加，认定为处于第一阶段的金融工具，按照未来 12 个月内的预期信用损失计量损失准备。

本基金对于处于第一阶段和第二阶段的金融工具，按照其未扣除减值准备的账面余额和实际利率计算利息收入。对于处于第三阶段的金融工具，按照其账面余额减已计提减值准备后的摊余成本和实际利率计算利息收入。

本基金将计提或转回的损失准备计入当期损益。

金融资产满足下列条件之一的，予以终止确认：(1)收取该金融资产现金流量的合同权利终止；(2)该金融资产已转移，且本基金将金融资产所有权上几乎所有的风险和报酬转移

给转入方；或者(3)该金融资产已转移，虽然本基金既没有转移也没有保留金融资产所有权上几乎所有的风险和报酬，但是放弃了对该金融资产控制。

金融资产终止确认时，其账面价值与收到的对价的差额，计入当期损益。

当金融负债的现时义务全部或部分已经解除时，终止确认该金融负债或义务已解除的部分。终止确认部分的账面价值与支付的对价之间的差额，计入当期损益。

7.4.4.5 金融资产和金融负债的估值原则

本基金持有的股票投资、债券投资、资产支持证券投资和衍生工具按如下原则确定公允价值并进行估值：

(1) 存在活跃市场的金融工具按其估值日的市场交易价格确定公允价值；估值日无交易且最近交易日后未发生影响公允价值计量的重大事件的，按最近交易日的市场交易价格确定公允价值。有充足证据表明估值日或最近交易日的市场交易价格不能真实反映公允价值的，应对市场交易价格进行调整，确定公允价值。与上述投资品种相同，但具有不同特征的，应以相同资产或负债的公允价值为基础，并在估值技术中考虑不同特征因素的影响。特征是指对资产出售或使用的限制等，如果该限制是针对资产持有者的，那么在估值技术中不应将该限制作为特征考虑。此外，基金管理人不应考虑因大量持有相关资产或负债所产生的溢价或折价。

(2) 当金融工具不存在活跃市场，采用在当前情况下适用并且有足够可利用数据和其他信息支持的估值技术确定公允价值。采用估值技术时，优先使用可观察输入值，只有在无法取得相关资产或负债可观察输入值或取得不切实可行的情况下，才可以使用不可观察输入值。

(3) 如经济环境发生重大变化或证券发行人发生影响金融工具价格的重大事件，应对估值进行调整并确定公允价值。

7.4.4.6 金融资产和金融负债的抵销

本基金持有的资产和承担的负债基本为金融资产和金融负债。当本基金 1) 具有抵销已确认金额的法定权利且该种法定权利现在是可执行的；且 2) 交易双方准备按净额结算时，金融资产与金融负债按抵销后的净额在资产负债表中列示。

7.4.4.7 实收基金

实收基金为对外发行基金份额所募集的总金额在扣除损益平准金分摊部分后的余额。由于申购和赎回引起的实收基金变动分别于基金申购确认日及基金赎回确认日认列。

7.4.4.8 损益平准金

损益平准金包括已实现平准金和未实现平准金。已实现平准金指在申购或赎回基金份额时，申购或赎回款项中包含的按累计未分配的已实现损益占净资产比例计算的金额。未

实现平准金指在申购或赎回基金份额时，申购或赎回款项中包含的按累计未实现损益占净资产比例计算的金额。损益平准金于基金申购确认日或基金赎回确认日认列，并于期末全额转入未分配利润/(累计亏损)。

7.4.4.9 收入/(损失)的确认和计量

股票投资在持有期间应取得的现金股利扣除由上市公司代扣代缴的个人所得税后的净额确认为投资收益。债券投资和资产支持证券投资在持有期间应取得的按票面利率(对于贴现债为按发行价计算的利率)或合同利率计算的利息扣除在适用情况下由债券和资产支持证券发行企业代扣代缴的个人所得税及由基金管理人缴纳的增值税后的净额确认为投资收益。

以公允价值计量且其变动计入当期损益的金融资产在持有期间的公允价值变动扣除按票面利率(对于贴现债为按发行价计算的利率)或合同利率计算的利息后的净额确认为公允价值变动损益；于处置时，其处置价格与初始确认金额之间的差额扣除相关交易费用及在适用情况下由基金管理人缴纳的增值税后的净额确认为投资收益，其中包括从公允价值变动损益结转的公允价值累计变动额。

本基金参与的转融通证券出借业务，是指基金以一定的费率通过证券交易所综合业务平台向中国证券金融股份有限公司(以下简称“证金公司”)出借证券，证金公司到期归还所借证券及相应权益补偿并支付费用的业务。由于基金参与转融通证券出借业务不属于实质性证券转让行为，基金保留了出借证券所有权上几乎所有的风险和报酬，故不终止确认该出借证券，仍按原金融资产类别进行后续计量，并将出借证券获得的利息和因借入人未能按期归还产生的罚息确认为利息收入，将出借证券发生除送股、转增股份外其他权益事项时产生的权益补偿收入和采取现金清偿方式下产生的差价收入确认为投资收益。

应收款项在持有期间确认的利息收入按实际利率法计算，实际利率法与直线法差异较小的则按直线法计算。

7.4.4.10 费用的确认和计量

本基金的管理人报酬和托管费在费用涵盖期间按基金合同约定的费率和计算方法确认。

以摊余成本计量的金融负债在持有期间确认的利息支出按实际利率法计算，实际利率法与直线法差异较小的则按直线法计算。

7.4.4.11 基金的收益分配政策

每一基金份额享有同等分配权。本基金收益以现金形式分配。当基金份额净值增长率超过标的指数同期增长率达到 1%以上时，可进行收益分配。本基金以使收益分配后基金份

额净值增长率尽可能贴近标的指数同期增长率为原则进行收益分配。收益分配后有可能使除息后的基金份额净值低于面值。

经宣告的拟分配基金收益于分红除权日从净资产转出。

7.4.4.12 分部报告

本基金以内部组织结构、管理要求、内部报告制度为依据确定经营分部，以经营分部为基础确定报告分部并披露分部信息。经营分部是指本基金内同时满足下列条件的组成部分：(1) 该组成部分能够在日常活动中产生收入、发生费用；(2) 本基金的基金管理人能够定期评价该组成部分的经营成果，以决定向其配置资源、评价其业绩；(3) 本基金能够取得该组成部分的财务状况、经营成果和现金流量等有关会计信息。如果两个或多个经营分部具有相似的经济特征，并且满足一定条件的，则合并为一个经营分部。

本基金目前以一个单一的经营分部运作，不需要披露分部信息。

7.4.4.13 其他重要的会计政策和会计估计

根据本基金的估值原则和中国证监会允许的基金行业估值实务操作，本基金确定以下类别股票投资、债券投资和资产支持证券投资的公允价值时采用的估值方法及其关键假设如下：

(1) 对于在锁定期内的非公开发行股票、首次公开发行股票时公司股东公开发售股份、通过大宗交易取得的带限售期的股票等流通受限股票，根据中国基金业协会中基协发[2017]6号《关于发布〈证券投资基金投资流通受限股票估值指引(试行)〉的通知》之附件《证券投资基金投资流通受限股票估值指引(试行)》(以下简称“指引”)，按估值日在证券交易所上市交易的同一股票的公允价值扣除中证指数有限公司根据指引所独立提供的该流通受限股票剩余限售期对应的流动性折扣后的价值进行估值。

(2) 对于在证券交易所上市或挂牌转让的固定收益品种(可转换债券除外)及在银行间同业市场交易的固定收益品种，根据中国证监会公告[2017]13号《中国证监会关于证券投资基金估值业务的指导意见》及《中国证券投资基金业协会估值核算工作小组关于2015年1季度固定收益品种的估值处理标准》采用估值技术确定公允价值。本基金持有的证券交易所上市或挂牌转让的固定收益品种(可转换债券除外)，按照中证指数有限公司所独立提供的估值结果确定公允价值。本基金持有的银行间同业市场固定收益品种按照中债金融估值中心有限公司所独立提供的估值结果确定公允价值。

7.4.5 会计政策和会计估计变更以及差错更正的说明

7.4.5.1 会计政策变更的说明

财政部于2017年颁布了修订后的《企业会计准则第22号——金融工具确认和计量》、《企业会计准则第23号——金融资产转移》、《企业会计准则第24号——套期会计》及《企

业会计准则第 37 号——金融工具列报》(以下合称“新金融工具准则”), 财政部、中国银行保险监督管理委员会于 2020 年 12 月 30 日发布了《关于进一步贯彻落实新金融工具相关会计准则的通知》, 公募证券投资基金自 2022 年 1 月 1 日起执行新金融工具准则。此外, 财政部于 2022 年颁布了《关于印发《资产管理产品相关会计处理规定》的通知》(财会[2022]14 号), 中国证监会于 2022 年颁布了修订后的《证券投资基金信息披露 XBRL 模板第 3 号<年度报告和中期报告>》, 本基金的基金管理人已采用上述准则及通知编制本基金财务报表, 对本基金财务报表的影响列示如下:

(a) 金融工具

根据新金融工具准则的相关规定, 本基金对于首次执行该准则的累积影响数调整 2022 年年初留存收益以及财务报表其他相关项目金额, 2021 年度可比期间的比较财务报表未重列。于 2021 年 12 月 31 日及 2022 年 1 月 1 日, 本基金均没有指定为以公允价值计量且其变动计入当期损益的金融资产。

于 2022 年 1 月 1 日, 本财务报表中金融资产和金融负债按照原金融工具准则和新金融工具准则的规定进行分类和计量的结果如下:

原金融工具准则下以摊余成本计量的金融资产为银行存款、结算备付金、存出保证金、应收利息和应收证券清算款, 金额分别为 5,389,642.84 元、3,660,653.16 元、1,623,249.89 元、111,567.62 元和 452,044.55 元。新金融工具准则下以摊余成本计量的金融资产为银行存款、结算备付金、存出保证金、其他资产-应收利息和应收清算款, 金额分别为 5,390,776.19 元、3,662,041.59 元、1,623,709.80 元、108,585.93 元和 452,044.55 元。

原金融工具准则下以公允价值计量且其变动计入当期损益计量的金融资产为交易性金融资产, 金额为 3,996,079,556.97 元。新金融工具准则下以公允价值计量且其变动计入当期损益计量的金融资产为交易性金融资产, 金额为 3,996,079,556.97 元。

原金融工具准则下以摊余成本计量的金融负债为应付证券清算款、应付管理人报酬、应付托管费、应付交易费用和其他负债-其他应付款, 金额分别为 1,553,833.39 元、1,734,029.10 元、346,805.82 元、209,834.40 元和 2,568,404.68 元。新金融工具准则下以摊余成本计量的金融负债为应付清算款、应付管理人报酬、应付托管费、其他负债-应付交易费用和其他负债-其他应付款, 金额分别为 1,553,833.39 元、1,734,029.10 元、346,805.82 元、209,834.40 元和 2,568,404.68 元。

i) 于 2021 年 12 月 31 日, “银行存款”、“结算备付金”、“存出保证金”、“交易性金融资产”、“买入返售金融资产”、“卖出回购金融资产款”等对应的应计利息余额均列示在“应收利息”或“应付利息”科目中。于 2022 年 1 月 1 日, 根据新金融工具准则下的计量类别, 将上述应计利息分别转入“银行存款”、“结算备付金”、“存出

保证金”、“交易性金融资产”、“买入返售金融资产”、“卖出回购金融资产款”等科目项下列示，本基金无期初留存收益影响。

(b) 《资产管理产品相关会计处理规定》

根据《资产管理产品相关会计处理规定》，本基金的基金管理人在编制本财务报表时调整了部分财务报表科目的列报和披露，这些调整未对本基金财务报表产生重大影响。

7.4.5.2 会计估计变更的说明

本基金本报告期未发生会计估计变更。

7.4.5.3 差错更正的说明

本基金在本报告期间无须说明的会计差错更正。

7.4.6 税项

根据财政部、国家税务总局财税[2002]128号《关于开放式证券投资基金有关税收问题的通知》、财税[2008]1号《关于企业所得税若干优惠政策的通知》、财税[2012]85号《关于实施上市公司股息红利差别化个人所得税政策有关问题的通知》、财税[2015]101号《关于上市公司股息红利差别化个人所得税政策有关问题的通知》、财税[2016]36号《关于全面推开营业税改征增值税试点的通知》、财税[2016]46号《关于进一步明确全面推开营改增试点金融业有关政策的通知》、财税[2016]70号《关于金融机构同业往来等增值税政策的补充通知》、财税[2016]140号《关于明确金融 房地产开发 教育辅助服务等增值税政策的通知》、财税[2017]2号《关于资管产品增值税政策有关问题的补充通知》、财税[2017]56号《关于资管产品增值税有关问题的通知》、财税[2017]90号《关于租入固定资产进项税额抵扣等增值税政策的通知》及其他相关财税法规和实务操作，主要税项列示如下：

(1) 资管产品运营过程中发生的增值税应税行为，以资管产品管理人为增值税纳税人。资管产品管理人运营资管产品过程中发生的增值税应税行为，暂适用简易计税方法，按照3%的征收率缴纳增值税。

对证券投资基金管理人运用基金买卖股票、债券的转让收入免征增值税，对国债、地方政府债以及金融同业往来利息收入亦免征增值税。资管产品管理人运营资管产品提供的贷款服务，以产生的利息及利息性质的收入为销售额。

(2) 对基金从证券市场中取得的收入，包括买卖股票、债券的差价收入，股票的股息、红利收入，债券的利息收入及其他收入，暂不征收企业所得税。

(3) 对基金取得的企业债券利息收入，应由发行债券的企业在向基金支付利息时代扣代缴20%的个人所得税。对基金从上市公司取得的股息红利所得，持股期限在1个月以内(含1个月)的，其股息红利所得全额计入应纳税所得额；持股期限在1个月以上至1年(含1年)的，暂减按50%计入应纳税所得额；持股期限超过1年的，暂免征收个人所得税。对基

金持有的上市公司限售股，解禁后取得的股息、红利收入，按照上述规定计算纳税，持股时间自解禁日起计算；解禁前取得的股息、红利收入继续暂减按 50% 计入应纳税所得额。上述所得统一适用 20% 的税率计征个人所得税。

(4) 基金卖出股票按 0.1% 的税率缴纳股票交易印花税，买入股票不征收股票交易印花税。

(5) 本基金的城市维护建设税、教育费附加和地方教育附加等税费按照实际缴纳增值税额的适用比例计算缴纳。

7.4.7 重要财务报表项目的说明

7.4.7.1 银行存款

单位：人民币元

项目	本期末 2022 年 12 月 31 日	上年度末 2021 年 12 月 31 日
活期存款	5,354,557.57	5,389,642.84
等于：本金	5,353,884.69	5,389,642.84
加：应计利息	672.88	-
减：坏账准备	-	-
定期存款	-	-
等于：本金	-	-
加：应计利息	-	-
减：坏账准备	-	-
其中：存款期限 1 个月以内	-	-
存款期限 1-3 个月	-	-
存款期限 3 个月以上	-	-
其他存款	-	-
等于：本金	-	-
加：应计利息	-	-
减：坏账准备	-	-
合计	5,354,557.57	5,389,642.84

7.4.7.2 交易性金融资产

单位：人民币元

项目	本期末 2022 年 12 月 31 日			
	成本	应计利息	公允价值	公允价值变动
股票	3,786,342,787.31	-	3,099,119,206.90	-687,223,580.41
贵金属投资-金交所黄金合约	-	-	-	-
债券	交易所市场	-	-	-
	银行间市场	-	-	-
	合计	-	-	-
资产支持证券	-	-	-	-

基金	-	-	-	-
其他	-	-	-	-
合计	3,786,342,787.31	-	3,099,119,206.90	-687,223,580.41
项目	上年度末 2021 年 12 月 31 日			
	成本	应计利息	公允价值	公允价值变动
股票	4,301,616,263.74	-	3,996,079,556.97	-305,536,706.77
贵金属投资-金交所黄金合约	-	-	-	-
债券	交易所市场	-	-	-
	银行间市场	-	-	-
	合计	-	-	-
资产支持证券	-	-	-	-
基金	-	-	-	-
其他	-	-	-	-
合计	4,301,616,263.74	-	3,996,079,556.97	-305,536,706.77

注：于 2022 年 12 月 31 日，股票投资的公允价值和公允价值变动包含的可退替代款的估值增值为 0.00 元(2021 年 12 月 31 日：0.00 元)。

7.4.7.3 衍生金融资产/负债

7.4.7.3.1 衍生金融资产/负债期末余额

单位：人民币元

项目	本期末 2022 年 12 月 31 日			
	合同/名义金额	公允价值		备注
		资产	负债	
利率衍生工具	-	-	-	-
货币衍生工具	-	-	-	-
权益衍生工具	-	-	-	-
其他衍生工具	-	-	-	-
合计	-	-	-	-
项目	上年度末 2021 年 12 月 31 日			
	合同/名义金额	公允价值		备注
		资产	负债	
利率衍生工具	-	-	-	-
货币衍生工具	-	-	-	-
权益衍生工具	4,276,680.00	-	-	-
一股指期货	4,276,680.00	-	-	-
其他衍生工具	-	-	-	-
合计	4,276,680.00	-	-	-

注：衍生金融资产项下的权益衍生工具为股指期货投资，净额为 0。在当日无负债结算制度下，结算准备金已包括所持股指期货合约产生的持仓损益，则衍生金融资产项下的股指期货投资与相关的期货暂收款（结算所得的持仓损益）之间按抵销后的净额为 0。

7.4.7.4 买入返售金融资产

7.4.7.4.1 各项买入返售金融资产期末余额

本基金本报告期末及上年度末无各项买入返售金融资产。

7.4.7.4.2 期末买断式逆回购交易中取得的债券

本基金本报告期末及上年度末无买断式逆回购交易中取得的债券。

7.4.7.5 其他资产

单位：人民币元

项目	本期末 2022 年 12 月 31 日	上年度末 2021 年 12 月 31 日
应收利息	-	111,567.62
其他应收款	298,278.68	-
待摊费用	-	-
可收退补款	-	-
应收退补款	-	-
合计	298,278.68	111,567.62

7.4.7.6 其他负债

单位：人民币元

项目	本期末 2022 年 12 月 31 日	上年度末 2021 年 12 月 31 日
应付券商交易单元保证金	-	-
应付赎回费	-	-
应付证券出借违约金	-	-
应付交易费用	69,444.32	209,834.40
其中：交易所市场	69,444.32	209,834.40
银行间市场	-	-
应付利息	-	-
应退退补款	3,940,926.85	2,568,404.68
预提费用	120,000.00	110,000.00
应付指数使用费	-	-
可退替代款	-	-
其他	-	-
合计	4,130,371.17	2,888,239.08

注：应退退补款指投资者采用可以现金替代方式申购本基金时，替代价格与实际买入成本或强制退款成本之差乘以替代数量的金额。

7.4.7.7 实收基金

金额单位：人民币元

项目	本期 2022 年 1 月 1 日至 2022 年 12 月 31 日	
	基金份额（份）	账面金额
上年度末	4,738,048,583.00	4,738,048,583.00
本期申购	3,700,000,000.00	3,700,000,000.00
本期赎回（以“-”号填列）	-3,318,000,000.00	-3,318,000,000.00
基金拆分/份额折算前	-	-
基金份额折算变动份额	-	-
本期申购	-	-
本期赎回（以“-”号填列）	-	-
本期末	5,120,048,583.00	5,120,048,583.00

7.4.7.8 未分配利润

单位：人民币元

项目	已实现部分	未实现部分	未分配利润合计
本期期初	-223,989,661.66	-513,294,060.57	-737,283,722.23
本期利润	-824,539,765.00	-381,841,713.64	-1,206,381,478.64
本期基金份额交易产生的变动数	-582,430.81	-77,078,439.53	-77,660,870.34
其中：基金申购款	-406,253,647.93	-784,616,429.09	-1,190,870,077.02
基金赎回款	405,671,217.12	707,537,989.56	1,113,209,206.68
本期已分配利润	-	-	-
本期末	-1,049,111,857.47	-972,214,213.74	-2,021,326,071.21

7.4.7.9 存款利息收入

单位：人民币元

项目	本期 2022 年 1 月 1 日至 2022 年 12 月 31 日	上年度可比期间 2021 年 6 月 24 日（基金合同生效日）至 2021 年 12 月 31 日
活期存款利息收入	31,856.60	246,735.40
定期存款利息收入	-	-
其他存款利息收入	-	-
结算备付金利息收入	52,727.27	72,334.44
其他	4,660.56	6,085.98
合计	89,244.43	325,155.82

7.4.7.10 股票投资收益

7.4.7.10.1 股票投资收益项目构成

单位：人民币元

项目	本期 2022 年 1 月 1 日至 2022 年 12 月 31 日	上年度可比期间 2021 年 6 月 24 日（基金合同生效日）至 2021 年 12 月 31 日
股票投资收益——买卖股票差价	-438,828,971.83	-136,406,199.82

收入		
股票投资收益——赎回差价收入	-387,774,308.61	-101,760,966.33
股票投资收益——申购差价收入	-	-
股票投资收益——证券出借差价收入	-	-
合计	-826,603,280.44	-238,167,166.15

7.4.7.10.2 股票投资收益——买卖股票差价收入

单位：人民币元

项目	本期 2022 年 1 月 1 日至 2022 年 12 月 31 日	上年度可比期间 2021 年 6 月 24 日（基金合同生效日）至 2021 年 12 月 31 日
卖出股票成交总额	1,573,695,644.68	1,952,982,533.19
减：卖出股票成本总额	2,010,239,139.44	2,089,388,733.01
减：交易费用	2,285,477.07	-
买卖股票差价收入	-438,828,971.83	-136,406,199.82

注：上述交易费用（如有）包含股票买卖产生的交易费用。

7.4.7.10.3 股票投资收益——赎回差价收入

单位：人民币元

项目	本期 2022 年 1 月 1 日至 2022 年 12 月 31 日	上年度可比期间 2021 年 6 月 24 日（基金合同生效日）至 2021 年 12 月 31 日
赎回基金份额对价总额	2,204,790,793.32	4,995,570,997.42
减：现金支付赎回款总额	550,874,238.32	824,835,600.42
减：赎回股票成本总额	2,041,690,863.61	4,272,496,363.33
减：交易费用	-	-
赎回差价收入	-387,774,308.61	-101,760,966.33

7.4.7.10.4 股票投资收益——申购差价收入

本基金本报告期内及上年度可比期间无股票申购差价收入。

7.4.7.10.5 股票投资收益——证券出借差价收入

本基金本报告期内及上年度可比期间无证券出借差价收入。

7.4.7.11 债券投资收益

7.4.7.11.1 债券投资收益项目构成

单位：人民币元

项目	本期 2022 年 1 月 1 日至 2022 年 12 月 31 日	上年度可比期间 2021 年 6 月 24 日（基金合同生效日）至 2021 年 12 月 31 日
债券投资收益——利息收入	108.89	-

债券投资收益——买卖债券（、 债转股及债券到期兑付）差价收入	438,295.93	457,097.82
债券投资收益——赎回差价收入	-	-
债券投资收益——申购差价收入	-	-
合计	438,404.82	457,097.82

7.4.7.11.2 债券投资收益——买卖债券差价收入

单位：人民币元

项目	本期 2022 年 1 月 1 日至 2022 年 12 月 31 日	上年度可比期间 2021 年 6 月 24 日（基金合同生效日）至 2021 年 12 月 31 日
卖出债券（、债转股及债券到期兑付）成交总额	3,749,428.56	1,842,898.30
减：卖出债券（、债转股及债券到期兑付）成本总额	3,311,000.00	1,385,600.00
减：应计利息总额	112.16	200.48
减：交易费用	20.47	-
买卖债券差价收入	438,295.93	457,097.82

注：上述交易费用（如有）包含债券买卖产生的交易费用。

7.4.7.11.3 债券投资收益——赎回差价收入

本基金本报告期内及上年度可比期间无债券赎回差价收入。

7.4.7.11.4 债券投资收益——申购差价收入

本基金本报告期内及上年度可比期间无债券申购差价收入。

7.4.7.11.5 资产支持证券投资收益——买卖资产支持证券差价收入

本基金本报告期内及上年度可比期间无资产支持证券投资收益。

7.4.7.12 贵金属投资收益

7.4.7.12.1 贵金属投资收益项目构成

本基金本报告期内及上年度可比期间无贵金属投资收益。

7.4.7.12.2 贵金属投资收益——买卖贵金属差价收入

本基金本报告期内及上年度可比期间无买卖贵金属差价收入。

7.4.7.12.3 贵金属投资收益——赎回差价收入

本基金本报告期内及上年度可比期间无贵金属赎回差价收入。

7.4.7.12.4 贵金属投资收益——申购差价收入

本基金本报告期内及上年度可比期间无贵金属申购差价收入。

7.4.7.13 衍生工具收益**7.4.7.13.1 衍生工具收益——买卖权证差价收入**

本基金本报告期内及上年度可比期间无衍生工具买卖权证差价收入。

7.4.7.13.2 衍生工具收益——其他投资收益

单位：人民币元

项目	本期收益金额 2022 年 1 月 1 日至 2022 年 12 月 31 日	上年度可比期间收益金额 2021 年 6 月 24 日（基金合同生效日）至 2021 年 12 月 31 日
股指期货-投资收益	-1,062,454.97	339,475.73

7.4.7.14 股利收益

单位：人民币元

项目	本期 2022 年 1 月 1 日至 2022 年 12 月 31 日	上年度可比期间 2021 年 6 月 24 日（基金合同生效日）至 2021 年 12 月 31 日
股票投资产生的股利收益	14,428,693.38	2,430,032.17
其中：证券出借权益补偿收入	1,150,276.26	141,296.84
基金投资产生的股利收益	-	-
合计	14,428,693.38	2,430,032.17

7.4.7.15 公允价值变动收益

单位：人民币元

项目名称	本期 2022 年 1 月 1 日至 2022 年 12 月 31 日	上年度可比期间 2021 年 6 月 24 日（基金合同生效日）至 2021 年 12 月 31 日
1.交易性金融资产	-381,686,873.64	-305,536,706.77
——股票投资	-381,686,873.64	-305,536,706.77
——债券投资	-	-
——资产支持证券投资	-	-
——贵金属投资	-	-
——其他	-	-
2.衍生工具	-154,840.00	154,840.00
——权证投资	-	-
——期货投资	-154,840.00	154,840.00
3.其他	-	-
减：应税金融商品公允价值变动产生的预估增值税	-	-

合计	-381,841,713.64	-305,381,866.77
----	-----------------	-----------------

注：本基金本期公允价值变动损益-股票投资中包括可退替代款产生的公允价值变动损益为 0.00 元(2021 年度：0.00 元)。

7.4.7.16 其他收入

单位：人民币元

项目	本期 2022 年 1 月 1 日至 2022 年 12 月 31 日	上年度可比期间 2021 年 6 月 24 日（基金合同生效日）至 2021 年 12 月 31 日
基金赎回费收入	-	-
替代损益	6,504.27	2,140,007.93
其他	-	30,960.66
合计	6,504.27	2,170,968.59

注：替代损益是指投资者采用可以现金替代方式申购本基金时，补入被替代股票的实际买入成本与申购确认日估值的差额，或强制退款的被替代股票在强制退款计算日与申购确认日估值的差额。

7.4.7.17 其他费用

单位：人民币元

项目	本期 2022 年 1 月 1 日至 2022 年 12 月 31 日	上年度可比期间 2021 年 6 月 24 日（基金合同生效日）至 2021 年 12 月 31 日
审计费用	120,000.00	110,000.00
信息披露费	120,000.00	-
证券出借违约金	-	-
银行费用	1,530.10	670.58
其他	2,671.28	400.00
交易费用	-	3,366,416.09
合计	244,201.38	3,477,486.67

7.4.8 或有事项、资产负债表日后事项的说明

7.4.8.1 或有事项

无。

7.4.8.2 资产负债表日后事项

无。

7.4.9 关联方关系

关联方名称	与本基金的关系
南方基金管理股份有限公司("南方基金")	基金管理人
招商银行股份有限公司("招商银行")	基金托管人

华泰证券股份有限公司("华泰证券")	基金管理人的股东、基金销售机构
兴业证券股份有限公司("兴业证券")	基金管理人的股东、基金销售机构
厦门国际信托有限公司("厦门国际信托")	基金管理人的股东
深圳市投资控股有限公司("深圳投资控股")	基金管理人的股东
厦门合泽吉企业管理合伙企业(有限合伙)	基金管理人的股东
厦门合泽祥企业管理合伙企业(有限合伙)	基金管理人的股东
厦门合泽益企业管理合伙企业(有限合伙)	基金管理人的股东
厦门合泽盈企业管理合伙企业(有限合伙)	基金管理人的股东
华泰联合证券有限责任公司("华泰联合")	基金管理人的股东华泰证券控制的公司、基金销售机构
南方资本管理有限公司("南方资本")	基金管理人的子公司
南方东英资产管理有限公司("南方东英")	基金管理人的子公司
南方中证科创创业 50 交易型开放式指数证券投资基金联接基金("南方中证科创创业 50ETF 联接基金")	本基金的基金管理人管理的其他基金

注：下述关联交易均在正常业务范围内按一般商业条款订立。

7.4.10 本报告期及上年度可比期间的关联方交易

7.4.10.1 通过关联方交易单元进行的交易

7.4.10.1.1 股票交易

金额单位：人民币元

关联方名称	本期 2022 年 1 月 1 日至 2022 年 12 月 31 日		上年度可比期间 2021 年 6 月 24 日 (基金合同生效日) 至 2021 年 12 月 31 日	
	成交金额	占当期股票成交总额的比例	成交金额	占当期股票成交总额的比例
华泰证券	2,005,723,737.94	56.30%	5,271,968,517.25	72.11%

7.4.10.1.2 债券交易

金额单位：人民币元

关联方名称	本期 2022 年 1 月 1 日至 2022 年 12 月 31 日		上年度可比期间 2021 年 6 月 24 日 (基金合同生效日) 至 2021 年 12 月 31 日	
	成交金额	占当期债券成交总额的比例	成交金额	占当期债券成交总额的比例
华泰证券	423,808.21	11.30%	800,394.00	43.43%

7.4.10.1.3 权证交易

本基金本报告期内及上年度可比期间无通过关联方交易单元进行的权证交易。

7.4.10.1.4 应支付关联方的佣金

金额单位：人民币元

关联方名称	本期 2022 年 1 月 1 日至 2022 年 12 月 31 日

	当期佣金	占当期佣金总量的比例	期末应付佣金余额	占期末应付佣金总额的比例
华泰证券	200,579.76	56.30%	46,383.01	66.79%
关联方名称	上年度可比期间 2021 年 6 月 24 日（基金合同生效日）至 2021 年 12 月 31 日			
	当期佣金	占当期佣金总量的比例	期末应付佣金余额	占期末应付佣金总额的比例
华泰证券	527,206.52	72.11%	156,590.59	74.63%

注：

1. 上述佣金按市场佣金率计算。
2. 该类佣金协议的服务范围还包括佣金收取方为本基金提供的证券投资研究成果和市场信息服务等。

7.4.10.2 关联方报酬

7.4.10.2.1 基金管理费

单位：人民币元

项目	本期 2022 年 1 月 1 日至 2022 年 12 月 31 日	上年度可比期间 2021 年 6 月 24 日（基金合同生效日）至 2021 年 12 月 31 日
当期发生的基金应支付的管理费	16,769,405.18	11,018,367.72
其中：支付销售机构的客户维护费	-	-

注：支付基金管理人南方基金的管理人报酬按前一日基金资产净值 0.50% 的年费率计提，逐日累计至每月月底，按月支付。其计算公式为：

$$\text{日管理人报酬} = \text{前一日基金资产净值} \times 0.50\% / \text{当年天数}。$$

7.4.10.2.2 基金托管费

单位：人民币元

项目	本期 2022 年 1 月 1 日至 2022 年 12 月 31 日	上年度可比期间 2021 年 6 月 24 日（基金合同生效日）至 2021 年 12 月 31 日
当期发生的基金应支付的托管费	3,353,880.95	2,203,673.56

注：支付基金托管人招商银行的托管费按前一日基金资产净值 0.10% 的年费率计提，逐日累计至每月月底，按月支付。其计算公式为：

$$\text{日托管费} = \text{前一日基金资产净值} \times 0.10\% / \text{当年天数}。$$

7.4.10.2.3 销售服务费

无。

7.4.10.3 与关联方进行银行间同业市场的债券（含回购）交易

本基金本报告期内及上年度可比期间无与关联方进行银行间同业市场的债券（含回购）交易。

7.4.10.4 报告期内转融通证券出借业务发生重大关联交易事项的说明**7.4.10.4.1 与关联方通过约定申报方式进行的适用固定期限费率的证券出借业务的情况**

本基金本报告期内及上年度可比期间无与关联方通过约定申报方式进行的适用固定期限费率的证券出借业务的情况。

7.4.10.4.2 与关联方通过约定申报方式进行的适用市场化期限费率的证券出借业务的情况

本期 2022 年 1 月 1 日至 2022 年 12 月 31 日										
关联方名称	合约编号	证券名称	成交时间	交易金额	交易数量 (单位:)	出借期限 (单位:)	费率	利息收入	期末证券出借业务余额	期末应收利息余额
华泰证券	2022010400018413	中国通号	2022年01月04日	66,899.00	13,300.00	14	1.8	45.47		
华泰证券	2022010400018415	阳光电源	2022年01月04日	500,980.00	3,700.00	14	1.8	340.47		
华泰证券	2022010400018417	华熙生物	2022年01月04日	150,570.00	1,000.00	14	1.8	102.33		
华泰证券	2022010400018419	同花顺	2022年01月04日	144,600.00	1,000.00	14	1.8	98.27		
华泰证券	2022010400018421	中芯国际	2022年01月04日	318,840.00	6,000.00	14	1.8	216.69		
华泰证券	2022010400018423	深信服	2022年01月04日	188,600.00	1,000.00	14	1.8	128.17		
华泰证券	2022010400018425	欧普康	2022年01月04日	106,799.00	1,900.00	14	1.8	72.58		

华泰 证券	202201 040001 8427	视 迈 瑞 医 疗	2022 年 01 月 04 日	717,9 48.00	2,100.00	14	1. 8	487 .93		
华泰 证券	202201 040001 8429	乐 普 医 疗	2022 年 01 月 04 日	108,6 52.00	4,600.00	14	1. 8	73. 84		
华泰 证券	202201 040001 8773	贝 达 药 业	2022 年 01 月 04 日	80,28 0.00	1,000.00	14	1. 8	54. 56		
华泰 证券	202201 040002 0799	汇 川 技 术	2022 年 01 月 04 日	397,8 60.00	5,700.00	14	1. 8	270 .39		
华泰 证券	202201 040002 0801	传 音 控 股	2022 年 01 月 04 日	192,5 88.00	1,200.00	14	1. 8	130 .89		
华泰 证券	202201 040002 0803	华 大 基 因	2022 年 01 月 04 日	88,83 0.00	1,000.00	14	1. 8	60. 37		
华泰 证券	202201 040002 1007	华 润 微	2022 年 01 月 04 日	88,38 2.00	1,400.00	14	1. 8	60. 07		
华泰 证券	202201 040002 1009	智 飞 生 物	2022 年 01 月 04 日	351,8 28.00	2,900.00	14	1. 8	239 .11		
华泰 证券	202201 040002 1011	金 山 办 公	2022 年 01 月 04 日	258,0 60.00	1,000.00	14	1. 8	175 .38		
华泰 证券	202201 040002 1013	宁 德 时 代	2022 年 01 月 04 日	1,422 ,200. 00	2,500.00	14	1. 8	966 .54		
华泰 证券	202201 040002 1015	蓝 思 科 技	2022 年 01 月 04 日	129,1 40.00	5,500.00	14	1. 8	87. 77		

华泰 证券	202201 040002 1017	三环 集团	2022 年 01 月 04 日	176,0 00.00	4,000.00	14	1. 8	119 .61		
华泰 证券	202201 040002 1019	康泰 生物	2022 年 01 月 04 日	145,2 75.00	1,500.00	14	1. 8	98. 73		
华泰 证券	202201 040002 1021	康龙 化成	2022 年 01 月 04 日	133,1 60.00	1,000.00	14	1. 8	90. 50		
华泰 证券	202201 040002 1023	澜起 科技	2022 年 01 月 04 日	194,3 50.00	2,300.00	14	1. 8	132 .08		
华泰 证券	202201 040002 1027	沃森 生物	2022 年 01 月 04 日	313,9 56.00	5,700.00	14	1. 8	213 .37		
华泰 证券	202201 040002 1033	卓胜 微	2022 年 01 月 04 日	328,6 00.00	1,000.00	14	1. 8	223 .32		
华泰 证券	202201 040002 1075	亿联 网络	2022 年 01 月 04 日	78,18 0.00	1,000.00	14	1. 8	53. 13		
华泰 证券	202201 040002 1581	先导 智能	2022 年 01 月 04 日	243,1 00.00	3,400.00	14	1. 8	165 .21		
华泰 证券	202201 040002 1583	泰格 医药	2022 年 01 月 04 日	225,2 26.00	1,900.00	14	1. 8	153 .07		
华泰 证券	202201 040002 1585	中科 创达	2022 年 01 月 04 日	149,0 17.00	1,100.00	14	1. 8	101 .27		
华泰 证券	202201 040002 2657	中控 技术	2022 年 01 月 04 日	75,00 0.00	1,000.00	14	1. 8	50. 97		
华泰	202201	亿	2022 年	457,3	4,100.00	14	1.	310		

证券	040002 2659	纬 锂 能	01 月 04 日	14.00			8	.80		
华泰 证券	202201 040002 2661	中 微 公 司	2022 年 01 月 04 日	156,1 43.00	1,300.00	14	1. 8	106 .12		
华泰 证券	202201 040002 2663	沪 硅 产 业	2022 年 01 月 04 日	66,27 4.00	2,600.00	14	1. 8	45. 04		
华泰 证券	202201 040002 3241	九 号 公 司	2022 年 01 月 04 日	68,96 0.00	1,000.00	14	1. 8	46. 87		
华泰 证券	202201 050000 8733	圣 湘 生 物	2022 年 01 月 05 日	66,27 5.00	1,100.00	14	1. 8	45. 04		
华泰 证券	202201 050000 8735	九 号 公 司	2022 年 01 月 05 日	680,0 00.00	10,000.00	14	1. 8	462 .14		
华泰 证券	202201 050000 8737	天 能 股 份	2022 年 01 月 05 日	54,14 5.00	1,300.00	14	1. 8	36. 80		
华泰 证券	202201 050000 8739	亿 纬 锂 能	2022 年 01 月 05 日	1,075 ,000. 00	10,000.00	14	1. 8	730 .58		
华泰 证券	202201 050000 8741	中 芯 国 际	2022 年 01 月 05 日	761,4 72.00	14,400.00	14	1. 8	517 .51		
华泰 证券	202201 050000 8743	传 音 控 股	2022 年 01 月 05 日	378,7 20.00	2,400.00	14	1. 8	257 .38		
华泰 证券	202201 050000 8745	亿 联 网 络	2022 年 01 月 05 日	78,94 0.00	1,000.00	14	1. 8	53. 65		
华泰	202201	贝	2022 年	78,42	1,000.00	14	1.	53.		

证券	050000 8747	达 药 业	01 月 05 日	0.00			8	30		
华泰 证券	202201 050000 8749	汇 川 技 术	2022 年 01 月 05 日	319,4 40.00	4,800.00	14	1. 8	217 .10		
华泰 证券	202201 050000 8751	蓝 思 科 技	2022 年 01 月 05 日	88,17 9.00	3,900.00	14	1. 8	59. 93		
华泰 证券	202201 050000 8753	迈 瑞 医 疗	2022 年 01 月 05 日	1,035 ,600. 00	3,000.00	14	1. 8	703 .81		
华泰 证券	202201 050000 8755	同 花 顺	2022 年 01 月 05 日	271,6 81.00	1,900.00	14	1. 8	184 .64		
华泰 证券	202201 050000 8757	深 信 服	2022 年 01 月 05 日	322,2 90.00	1,800.00	14	1. 8	219 .03		
华泰 证券	202201 050000 8759	爱 美 客	2022 年 01 月 05 日	525,0 00.00	1,000.00	14	1. 8	356 .80		
华泰 证券	202201 050000 8761	先 导 智 能	2022 年 01 月 05 日	568,6 70.00	8,200.00	14	1. 8	386 .47		
华泰 证券	202201 050000 8763	沃 森 生 物	2022 年 01 月 05 日	393,6 80.00	7,400.00	14	1. 8	267 .55		
华泰 证券	202201 050000 8765	圣 邦 股 份	2022 年 01 月 05 日	398,3 00.00	1,400.00	14	1. 8	270 .69		
华泰 证券	202201 050000 8767	亿 纬 锂 能	2022 年 01 月 05 日	408,5 00.00	3,800.00	14	1. 8	277 .62		
华泰 证券	202201 050000 8769	沃 森 生 物	2022 年 01 月 05 日	734,1 60.00	13,800.00	14	1. 8	498 .94		

华泰 证券	202201 050000 8771	智 飞 生 物	2022 年 01 月 05 日	118,6 40.00	1,000.00	14	1. 8	80. 63		
华泰 证券	202201 050000 8773	三 环 集 团	2022 年 01 月 05 日	141,6 36.00	3,300.00	14	1. 8	96. 26		
华泰 证券	202201 050000 8775	卓 胜 微	2022 年 01 月 05 日	667,8 00.00	2,100.00	14	1. 8	453 .84		
华泰 证券	202201 050000 8777	三 环 集 团	2022 年 01 月 05 日	412,0 32.00	9,600.00	14	1. 8	280 .02		
华泰 证券	202201 050000 8779	亿 联 网 络	2022 年 01 月 05 日	189,4 56.00	2,400.00	14	1. 8	128 .76		
华泰 证券	202201 050000 8781	阳 光 电 源	2022 年 01 月 05 日	593,4 00.00	4,600.00	14	1. 8	403 .28		
华泰 证券	202201 050000 8783	深 信 服	2022 年 01 月 05 日	179,0 50.00	1,000.00	14	1. 8	121 .68		
华泰 证券	202201 050000 9249	君 实 生 物	2022 年 01 月 05 日	58,15 0.00	1,000.00	14	1. 8	39. 52		
华泰 证券	202201 050000 9251	华 熙 生 物	2022 年 01 月 05 日	148,0 00.00	1,000.00	14	1. 8	100 .58		
华泰 证券	202201 050000 9253	华 润 微	2022 年 01 月 05 日	201,3 00.00	3,300.00	14	1. 8	136 .81		
华泰 证券	202201 050000 9255	华 润 微	2022 年 01 月 05 日	128,1 00.00	2,100.00	14	1. 8	87. 06		
华泰 证券	202201 050000 9257	石 头 科 技	2022 年 01 月 05 日	815,2 60.00	1,000.00	14	1. 8	554 .06		

华泰 证券	202201 050000 9259	中国 通号	2022 年 01 月 05 日	52,60 5.00	10,500.00	14	1. 8	35. 75		
华泰 证券	202201 050000 9261	中控 技术	2022 年 01 月 05 日	397,4 94.00	5,400.00	14	1. 8	270 .14		
华泰 证券	202201 050000 9263	中微 公司	2022 年 01 月 05 日	356,7 00.00	3,000.00	14	1. 8	242 .42		
华泰 证券	202201 050000 9265	沪硅 产业	2022 年 01 月 05 日	154,5 74.00	6,100.00	14	1. 8	105 .05		
华泰 证券	202201 050000 9267	圣湘 生物	2022 年 01 月 05 日	60,25 0.00	1,000.00	14	1. 8	40. 95		
华泰 证券	202201 050000 9269	金山 办公	2022 年 01 月 05 日	338,0 78.00	1,300.00	14	1. 8	229 .76		
华泰 证券	202201 050000 9271	澜起 科技	2022 年 01 月 05 日	455,2 80.00	5,600.00	14	1. 8	309 .41		
华泰 证券	202201 050000 9273	传音 控股	2022 年 01 月 05 日	473,4 00.00	3,000.00	14	1. 8	321 .73		
华泰 证券	202201 050000 9275	芯原 股份	2022 年 01 月 05 日	75,85 0.00	1,000.00	14	1. 8	51. 55		
华泰 证券	202201 050000 9277	芯原 股份	2022 年 01 月 05 日	75,85 0.00	1,000.00	14	1. 8	51. 55		
华泰 证券	202201 050000 9279	金山 办公	2022 年 01 月 05 日	598,1 38.00	2,300.00	14	1. 8	406 .50		

华泰 证券	202201 050000 9281	寒 武 纪	2022 年 01 月 05 日	97,30 0.00	1,000.00	14	1. 8	66. 13		
华泰 证券	202201 050000 9283	中 芯 国 际	2022 年 01 月 05 日	232,6 72.00	4,400.00	14	1. 8	158 .13		
华泰 证券	202201 050000 9285	九 号 公 司	2022 年 01 月 05 日	68,00 0.00	1,000.00	14	1. 8	46. 21		
华泰 证券	202201 050000 9287	中 国 通 号	2022 年 01 月 05 日	159,8 19.00	31,900.00	14	1. 8	108 .61		
华泰 证券	202201 050000 9289	奇 安 信	2022 年 01 月 05 日	87,66 0.00	1,000.00	14	1. 8	59. 57		
华泰 证券	202201 050000 9291	君 实 生 物	2022 年 01 月 05 日	58,15 0.00	1,000.00	14	1. 8	39. 52		
华泰 证券	202201 050000 9293	康 希 诺	2022 年 01 月 05 日	280,2 90.00	1,000.00	14	1. 8	190 .49		
华泰 证券	202201 050000 9295	中 控 技 术	2022 年 01 月 05 日	73,61 0.00	1,000.00	14	1. 8	50. 03		
华泰 证券	202201 050000 9297	华 熙 生 物	2022 年 01 月 05 日	148,0 00.00	1,000.00	14	1. 8	100 .58		
华泰 证券	202201 050000 9299	澜 起 科 技	2022 年 01 月 05 日	382,1 10.00	4,700.00	14	1. 8	259 .69		
华泰 证券	202201 050000 9301	奇 安 信	2022 年 01 月 05 日	87,66 0.00	1,000.00	14	1. 8	59. 57		
华泰 证券	202201 050000 9303	沪 硅 产 业	2022 年 01 月 05 日	111,4 96.00	4,400.00	14	1. 8	75. 77		

华泰证券	2022010500009305	天能股份	2022年01月05日	41,650.00	1,000.00	14	1.8	28.31		
华泰证券	2022010500009307	石头科技	2022年01月05日	815,260.00	1,000.00	14	1.8	554.06		
华泰证券	2022010500009309	康希诺	2022年01月05日	280,290.00	1,000.00	14	1.8	190.49		
华泰证券	2022010500009311	中微公司	2022年01月05日	309,140.00	2,600.00	14	1.8	210.10		
华泰证券	2022010500009313	迈瑞医疗	2022年01月05日	1,726,000.00	5,000.00	14	1.8	1,173.01		
华泰证券	2022010500009315	华大基因	2022年01月05日	157,968.00	1,800.00	14	1.8	107.36		
华泰证券	2022010500009317	阳光电源	2022年01月05日	1,161,000.00	9,000.00	14	1.8	789.03		
华泰证券	2022010500009319	宁德时代	2022年01月05日	3,285,000.00	6,000.00	14	1.8	2,232.52		
华泰证券	2022010500009321	卓胜微	2022年01月05日	318,000.00	1,000.00	14	1.8	216.12		
华泰证券	2022010500009323	蓝思科技	2022年01月05日	296,191.00	13,100.00	14	1.8	201.29		
华泰证券	2022010500009325	中科创达	2022年01月05日	337,688.00	2,600.00	14	1.8	229.50		
华泰证券	202201050000	泰格	2022年01月05日	538,338.00	4,600.00	14	1.8	365.86		

	9327	医药	日							
华泰证券	2022010500009329	中伟股份	2022年01月05日	138,730.00	1,000.00	14	1.8	94.28		
华泰证券	2022010500009331	康泰生物	2022年01月05日	325,332.00	3,600.00	14	1.8	221.10		
华泰证券	2022010500009333	爱美客	2022年01月05日	525,000.00	1,000.00	14	1.8	356.80		
华泰证券	2022010500009335	汇川技术	2022年01月05日	905,080.00	13,600.00	14	1.8	615.10		
华泰证券	2022010500009337	乐普医疗	2022年01月05日	23,150.00	1,000.00	14	1.8	15.73		
华泰证券	2022010500009339	康泰生物	2022年01月05日	90,370.00	1,000.00	14	1.8	61.42		
华泰证券	2022010500009341	智飞生物	2022年01月05日	830,480.00	7,000.00	14	1.8	564.40		
华泰证券	2022010500009343	贝达药业	2022年01月05日	172,524.00	2,200.00	14	1.8	117.25		
华泰证券	2022010500009345	乐普医疗	2022年01月05日	256,965.00	11,100.00	14	1.8	174.64		
华泰证券	2022010500009347	欧普康视	2022年01月05日	245,790.00	4,500.00	14	1.8	167.04		
华泰证券	2022010500009349	先导智	2022年01月05日	131,765.00	1,900.00	14	1.8	89.55		

华泰 证券	202201 050000 9351	能 康 龙 化 成	2022 年 01 月 05 日	299,9 20.00	2,300.00	14	1. 8	203 .83		
华泰 证券	202201 070000 1134	迈 瑞 医 疗	2022 年 01 月 07 日	623,1 81.00	1,900.00	14	1. 8	423 .52		
华泰 证券	202201 070000 1138	康 龙 化 成	2022 年 01 月 07 日	125,6 10.00	1,000.00	14	1. 8	85. 37		
华泰 证券	202201 070000 1140	卓 胜 微	2022 年 01 月 07 日	322,2 00.00	1,000.00	14	1. 8	218 .97		
华泰 证券	202201 070000 1147	欣 旺 达	2022 年 01 月 07 日	173,7 59.00	4,700.00	14	1. 8	118 .09		
华泰 证券	202201 070000 1148	沃 森 生 物	2022 年 01 月 07 日	357,7 65.00	6,100.00	14	1. 8	243 .14		
华泰 证券	202201 070000 1150	阳 光 电 源	2022 年 01 月 07 日	513,2 00.00	4,000.00	14	1. 8	348 .78		
华泰 证券	202201 070000 1153	泰 格 医 药	2022 年 01 月 07 日	222,2 00.00	2,000.00	14	1. 8	151 .01		
华泰 证券	202201 070000 1155	晶 盛 机 电	2022 年 01 月 07 日	146,8 50.00	2,500.00	14	1. 8	99. 80		
华泰 证券	202201 070000 1157	亿 纬 锂 能	2022 年 01 月 07 日	463,7 16.00	4,400.00	14	1. 8	315 .15		
华泰 证券	202201 070000 1159	乐 普 医 疗	2022 年 01 月 07 日	111,9 65.00	4,900.00	14	1. 8	76. 09		
华泰	202201	石	2022 年	848,3	1,000.00	14	1.	576		

证券	070000 1163	头 科 技	01 月 07 日	30.00			8	.53		
华泰 证券	202201 070000 1165	沪 硅 产 业	2022 年 01 月 07 日	73,63 1.00	2,900.00	14	1. 8	50. 04		
华泰 证券	202201 070000 1167	同 花 顺	2022 年 01 月 07 日	129,4 90.00	1,000.00	14	1. 8	88. 00		
华泰 证券	202201 070000 1169	君 实 生 物	2022 年 01 月 07 日	74,37 3.00	1,300.00	14	1. 8	50. 54		
华泰 证券	202201 070000 1171	金 山 办 公	2022 年 01 月 07 日	241,8 90.00	1,000.00	14	1. 8	164 .39		
华泰 证券	202201 070000 1173	汇 川 技 术	2022 年 01 月 07 日	478,0 08.00	7,200.00	14	1. 8	324 .86		
华泰 证券	202201 070000 1174	传 音 控 股	2022 年 01 月 07 日	153,0 40.00	1,000.00	14	1. 8	104 .01		
华泰 证券	202201 070000 1177	澜 起 科 技	2022 年 01 月 07 日	135,8 64.00	1,800.00	14	1. 8	92. 33		
华泰 证券	202201 070000 1179	智 飞 生 物	2022 年 01 月 07 日	354,1 13.00	3,100.00	14	1. 8	240 .66		
华泰 证券	202201 070000 1180	中 国 通 号	2022 年 01 月 07 日	51,10 6.00	10,100.00	14	1. 8	34. 73		
华泰 证券	202201 070000 1183	天 合 光 能	2022 年 01 月 07 日	215,0 40.00	3,200.00	14	1. 8	146 .14		
华泰 证券	202201 070000	天 能	2022 年 01 月 07	41,91 0.00	1,000.00	14	1. 8	28. 48		

	1184	股 份	日							
华泰 证券	202201 070000 1187	三 环 集 团	2022 年 01 月 07 日	211,5 00.00	5,000.00	14	1. 8	143 .74		
华泰 证券	202201 070000 1188	寒 武 纪	2022 年 01 月 07 日	91,06 0.00	1,000.00	14	1. 8	61. 89		
华泰 证券	202201 070000 1189	奇 安 信	2022 年 01 月 07 日	93,92 9.00	1,100.00	14	1. 8	63. 84		
华泰 证券	202201 070000 1193	和 辉 光 电	2022 年 01 月 07 日	33,27 7.00	10,700.00	14	1. 8	22. 62		
华泰 证券	202201 070000 1195	康 泰 生 物	2022 年 01 月 07 日	144,1 44.00	1,600.00	14	1. 8	97. 96		
华泰 证券	202201 070000 1197	中 芯 国 际	2022 年 01 月 07 日	396,2 25.00	7,500.00	14	1. 8	269 .28		
华泰 证券	202201 070000 1199	大 全 能 源	2022 年 01 月 07 日	59,40 0.00	1,000.00	14	1. 8	40. 37		
华泰 证券	202201 070000 1201	欧 普 康 视	2022 年 01 月 07 日	105,0 00.00	2,000.00	14	1. 8	71. 36		
华泰 证券	202201 070000 1203	中 微 公 司	2022 年 01 月 07 日	120,7 00.00	1,000.00	14	1. 8	82. 03		
华泰 证券	202201 070000 1205	亿 联 网 络	2022 年 01 月 07 日	116,9 00.00	1,400.00	14	1. 8	79. 45		
华泰 证券	202201 070000 1207	宁 德 时 代	2022 年 01 月 07 日	809,8 50.00	1,500.00	14	1. 8	550 .38		

华泰 证券	202201 070000 1209	华 大 基 因	2022 年 01 月 07 日	90,97 0.00	1,000.00	14	1. 8	61. 82		
华泰 证券	202201 070000 1211	先 导 智 能	2022 年 01 月 07 日	290,2 50.00	4,300.00	14	1. 8	197 .26		
华泰 证券	202201 070000 1213	蓝 思 科 技	2022 年 01 月 07 日	167,0 90.00	7,700.00	14	1. 8	113 .56		
华泰 证券	202201 070000 1215	深 信 服	2022 年 01 月 07 日	171,2 00.00	1,000.00	14	1. 8	116 .35		
华泰 证券	202201 070000 1217	贝 达 药 业	2022 年 01 月 07 日	77,80 0.00	1,000.00	14	1. 8	52. 87		
华泰 证券	202201 070000 1219	中 科 创 达	2022 年 01 月 07 日	167,3 10.00	1,300.00	14	1. 8	113 .71		
华泰 证券	202201 070000 1221	圣 湘 生 物	2022 年 01 月 07 日	62,08 0.00	1,000.00	14	1. 8	42. 19		
华泰 证券	202201 070000 1223	华 熙 生 物	2022 年 01 月 07 日	138,8 00.00	1,000.00	14	1. 8	94. 33		
华泰 证券	202201 070000 1225	芯 原 股 份	2022 年 01 月 07 日	73,54 0.00	1,000.00	14	1. 8	49. 98		
华泰 证券	202201 070000 1227	华 润 微	2022 年 01 月 07 日	61,24 0.00	1,000.00	14	1. 8	41. 62		
华泰 证券	202201 070000 1233	深 信 服	2022 年 01 月 07 日	787,5 20.00	4,600.00	14	3. 5	1,0 40. 68		
华泰 证券	202201 140001 9802	沃 森 生	2022 年 01 月 14 日	916,0 00.00	16,000.00	14	1. 8	622 .52		

华泰证券	2022011400019804	物亿纬锂能	2022年01月14日	1,301,520.00	11,600.00	14	1.8	884.53		
华泰证券	2022011400019814	沪硅产业	2022年01月14日	192,126.00	7,100.00	14	1.8	130.57		
华泰证券	2022011400020218	圣邦股份	2022年01月14日	2,150,250.00	7,500.00	14	1.8	1,461.33		
华泰证券	2022011400020220	澜起科技	2022年01月14日	2,181,950.00	28,900.00	14	1.8	1,482.88		
华泰证券	2022011400020222	乐普医疗	2022年01月14日	1,432,704.00	57,400.00	14	1.8	973.68		
华泰证券	2022011400020224	亿纬锂能	2022年01月14日	5,778,300.00	51,500.00	14	1.8	3,927.00		
华泰证券	2022011400020226	宁德时代	2022年01月14日	17,783,920.00	30,800.00	14	1.8	12,086.16		
华泰证券	2022011400020228	爱美客	2022年01月14日	899,498.00	1,900.00	14	1.8	611.31		
华泰证券	2022011400020230	中芯国际	2022年01月14日	2,912,130.00	57,000.00	14	1.8	1,979.12		
华泰证券	2022011400020232	先导智能	2022年01月14日	2,278,720.00	32,000.00	14	1.8	1,548.64		
华泰证券	2022011400020234	中芯国际	2022年01月14日	3,790,878.00	74,200.00	14	1.8	2,576.32		

华泰 证券	202201 140002 0236	圣 湘 生 物	2022 年 01 月 14 日	172,6 84.00	2,300.00	14	1. 8	117 .36		
华泰 证券	202201 140002 0240	华 大 基 因	2022 年 01 月 14 日	212,4 78.00	2,100.00	14	1. 8	144 .40		
华泰 证券	202201 140002 0242	华 大 基 因	2022 年 01 月 14 日	951,0 92.00	9,400.00	14	1. 8	646 .37		
华泰 证券	202201 140002 0340	宁 德 时 代	2022 年 01 月 14 日	3,984 ,060. 00	6,900.00	14	1. 8	2,7 07. 61		
华泰 证券	202201 140002 0342	康 泰 生 物	2022 年 01 月 14 日	1,746 ,206. 00	18,700.00	14	1. 8	1,1 86. 74		
华泰 证券	202201 140002 0344	先 导 智 能	2022 年 01 月 14 日	3,033 ,546. 00	42,600.00	14	1. 8	2,0 61. 63		
华泰 证券	202201 140002 0346	智 飞 生 物	2022 年 01 月 14 日	4,110 ,612. 00	36,300.00	14	1. 8	2,7 93. 62		
华泰 证券	202201 140002 0350	宁 德 时 代	2022 年 01 月 14 日	13,51 1,160 .00	23,400.00	14	1. 8	9,1 82. 34		
华泰 证券	202201 140002 0354	芯 原 股 份	2022 年 01 月 14 日	217,3 10.00	3,100.00	14	1. 8	147 .69		
华泰 证券	202201 140002 0356	中 国 通 号	2022 年 01 月 14 日	185,1 29.00	37,100.00	14	1. 8	125 .82		
华泰 证券	202201 140002 0370	金 山 办 公	2022 年 01 月 14 日	2,148 ,960. 00	8,800.00	14	1. 8	1,4 60. 46		

华泰 证券	202201 140002 0374	汇川 技术	2022 年 01 月 14 日	1,011 ,200. 00	15,800.00	14	1. 8	687 .22		
华泰 证券	202201 140002 0382	康龙 化成	2022 年 01 月 14 日	1,597 ,200. 00	12,000.00	14	1. 8	1,0 85. 48		
华泰 证券	202201 140002 0386	爱美 客	2022 年 01 月 14 日	473,4 20.00	1,000.00	14	1. 8	321 .74		
华泰 证券	202201 140002 0504	中国 通号	2022 年 01 月 14 日	823,3 50.00	165,000.0 0	14	1. 8	559 .56		
华泰 证券	202201 140002 0506	奇安 信	2022 年 01 月 14 日	259,2 64.00	3,200.00	14	1. 8	176 .20		
华泰 证券	202201 140002 1230	亿纬 锂能	2022 年 01 月 14 日	4,476 ,780. 00	39,900.00	14	1. 8	3,0 42. 47		
华泰 证券	202201 140002 1232	先导 智能	2022 年 01 月 14 日	683,6 16.00	9,600.00	14	1. 8	464 .59		
华泰 证券	202201 140002 1234	阳光 电源	2022 年 01 月 14 日	5,722 ,680. 00	46,300.00	14	1. 8	3,8 89. 20		
华泰 证券	202201 140002 1238	中微 公司	2022 年 01 月 14 日	410,5 50.00	3,500.00	14	1. 8	279 .01		
华泰 证券	202201 140002 1430	爱美 客	2022 年 01 月 14 日	1,372 ,918. 00	2,900.00	14	1. 8	933 .05		
华泰 证券	202201 140002 1432	沃森 生物	2022 年 01 月 14 日	4,076 ,200. 00	71,200.00	14	1. 8	2,7 70. 23		
华泰 证券	202201 140002 1890	蓝思 科	2022 年 01 月 14 日	1,370 ,916. 00	67,800.00	14	1. 8	931 .69		

华泰证券	2022011400021894	技卓胜微	2022年01月14日	715,248.00	2,400.00	14	1.8	486.09		
华泰证券	2022011400021898	同花顺	2022年01月14日	917,230.00	7,400.00	14	1.8	623.36		
华泰证券	2022011400021910	圣邦股份	2022年01月14日	1,634,190.00	5,700.00	14	1.8	1,110.61		
华泰证券	2022011400021916	奇安信	2022年01月14日	388,896.00	4,800.00	14	1.8	264.30		
华泰证券	2022011400021920	澜起科技	2022年01月14日	1,502,450.00	19,900.00	14	1.8	1,021.08		
华泰证券	2022011400021924	天能股份	2022年01月14日	223,938.00	5,400.00	14	1.8	152.19		
华泰证券	2022011400021928	中科创达	2022年01月14日	1,543,867.00	10,300.00	14	1.8	1,049.23		
华泰证券	2022011400021932	中芯国际	2022年01月14日	853,203.00	16,700.00	14	1.8	579.85		
华泰证券	2022011400022454	康龙化成	2022年01月14日	1,251,140.00	9,400.00	14	1.8	850.29		
华泰证券	2022011400022456	圣邦股份	2022年01月14日	487,390.00	1,700.00	14	1.8	331.24		
华泰证券	2022011400022458	阳光电源	2022年01月14日	1,285,440.00	10,400.00	14	1.8	873.60		
华泰证券	202201140002	同花	2022年01月14日	1,214,710.00	9,800.00	14	1.8	825.53		

	2460	顺	日	00						
华泰 证券	202201 140002 2462	智 飞 生 物	2022 年 01 月 14 日	928,5 68.00	8,200.00	14	1. 8	631 .07		
华泰 证券	202201 140002 2464	芯 原 股 份	2022 年 01 月 14 日	70,10 0.00	1,000.00	14	1. 8	47. 64		
华泰 证券	202201 140002 2466	天 能 股 份	2022 年 01 月 14 日	281,9 96.00	6,800.00	14	1. 8	191 .65		
华泰 证券	202201 140002 2468	澜 起 科 技	2022 年 01 月 14 日	490,7 50.00	6,500.00	14	1. 8	333 .52		
华泰 证券	202201 140002 2470	金 山 办 公	2022 年 01 月 14 日	634,9 20.00	2,600.00	14	1. 8	431 .50		
华泰 证券	202201 140002 3036	阳 光 电 源	2022 年 01 月 14 日	4,375 ,440. 00	35,400.00	14	1. 8	2,9 73. 60		
华泰 证券	202201 140002 3038	沪 硅 产 业	2022 年 01 月 14 日	857,8 02.00	31,700.00	14	1. 8	582 .97		
华泰 证券	202201 140002 3040	卓 胜 微	2022 年 01 月 14 日	3,159 ,012. 00	10,600.00	14	1. 8	2,1 46. 90		
华泰 证券	202201 140002 3042	华 熙 生 物	2022 年 01 月 14 日	341,7 50.00	2,500.00	14	1. 8	232 .26		
华泰 证券	202201 140002 3044	圣 湘 生 物	2022 年 01 月 14 日	112,6 20.00	1,500.00	14	1. 8	76. 54		
华泰 证券	202201 140002 3046	华 熙 生 物	2022 年 01 月 14 日	628,8 20.00	4,600.00	14	1. 8	427 .35		

华泰 证券	202201 140002 3828	智 飞 生 物	2022 年 01 月 14 日	3,057 ,480. 00	27,000.00	14	1. 8	2,0 77. 90		
华泰 证券	202201 140002 3830	康 泰 生 物	2022 年 01 月 14 日	392,1 96.00	4,200.00	14	1. 8	266 .54		
华泰 证券	202201 140002 3832	奇 安 信	2022 年 01 月 14 日	89,12 2.00	1,100.00	14	1. 8	60. 57		
华泰 证券	202201 140002 3834	中 科 创 达	2022 年 01 月 14 日	2,023 ,515. 00	13,500.00	14	1. 8	1,3 75. 20		
华泰 证券	202201 140002 3836	蓝 思 科 技	2022 年 01 月 14 日	1,019 ,088. 00	50,400.00	14	1. 8	692 .58		
华泰 证券	202201 140002 3838	中 国 通 号	2022 年 01 月 14 日	613,7 70.00	123,000.0 0	14	1. 8	417 .13		
华泰 证券	202201 140002 4132	三 环 集 团	2022 年 01 月 14 日	2,065 ,635. 00	49,500.00	14	1. 8	1,4 03. 83		
华泰 证券	202201 140002 4134	金 山 办 公	2022 年 01 月 14 日	2,881 ,560. 00	11,800.00	14	1. 8	1,9 58. 34		
华泰 证券	202201 140002 4136	汇 川 技 术	2022 年 01 月 14 日	3,302 ,400. 00	51,600.00	14	1. 8	2,2 44. 35		
华泰 证券	202201 140002 4138	汇 川 技 术	2022 年 01 月 14 日	4,499 ,200. 00	70,300.00	14	1. 8	3,0 57. 71		
华泰 证券	202201 140002 4140	沪 硅 产 业	2022 年 01 月 14 日	641,3 22.00	23,700.00	14	1. 8	435 .85		
华泰	202201	中	2022 年	586,5	5,000.00	14	1.	398		

证券	140002 4142	微 公 司	01 月 14 日	00.00			8	.59		
华泰 证券	202201 140002 4144	康 泰 生 物	2022 年 01 月 14 日	1,325 ,996. 00	14,200.00	14	1. 8	901 .16		
华泰 证券	202201 140002 4146	沃 森 生 物	2022 年 01 月 14 日	2,999 ,900. 00	52,400.00	14	1. 8	2,0 38. 77		
华泰 证券	202201 140002 4342	华 大 基 因	2022 年 01 月 14 日	718,3 78.00	7,100.00	14	1. 8	488 .22		
华泰 证券	202201 140002 4360	同 花 顺	2022 年 01 月 14 日	272,6 90.00	2,200.00	14	1. 8	185 .32		
华泰 证券	202201 140002 4362	中 科 创 达	2022 年 01 月 14 日	449,6 70.00	3,000.00	14	1. 8	305 .60		
华泰 证券	202201 140002 4526	康 龙 化 成	2022 年 01 月 14 日	359,3 70.00	2,700.00	14	1. 8	244 .23		
华泰 证券	202201 140002 4528	芯 原 股 份	2022 年 01 月 14 日	147,2 10.00	2,100.00	14	1. 8	100 .05		
华泰 证券	202201 140002 4530	天 能 股 份	2022 年 01 月 14 日	62,20 5.00	1,500.00	14	1. 8	42. 28		
华泰 证券	202201 180002 1326	中 国 通 号	2022 年 01 月 18 日	66,89 9.00	13,300.00	20	1. 8	64. 95		
华泰 证券	202201 180002 1746	亿 联 网 络	2022 年 01 月 18 日	86,98 0.00	1,000.00	20	1. 8	84. 45		
华泰 证券	202201 180002	三 环	2022 年 01 月 18 日	167,0 00.00	4,000.00	20	1. 8	162 .14		

	1750	集团	日							
华泰证券	2022011800021752	中芯国际	2022年01月18日	314,640.00	6,000.00	20	1.8	305.48		
华泰证券	2022011800021760	中控技术	2022年01月18日	79,700.00	1,000.00	20	1.8	77.38		
华泰证券	2022011800021778	澜起科技	2022年01月18日	188,462.00	2,300.00	20	1.8	182.97		
华泰证券	2022011800021782	智飞生物	2022年01月18日	320,740.00	2,900.00	20	1.8	311.40		
华泰证券	2022011800021784	卓胜微	2022年01月18日	291,500.00	1,000.00	20	1.8	283.01		
华泰证券	2022011800021786	阳光电源	2022年01月18日	461,945.00	3,700.00	20	1.8	448.49		
华泰证券	2022011800021790	九号公司	2022年01月18日	65,550.00	1,000.00	20	1.8	63.64		
华泰证券	2022011800022668	蓝思科技	2022年01月18日	112,035.00	5,500.00	20	1.8	108.77		
华泰证券	2022011800022670	中微公司	2022年01月18日	153,881.00	1,300.00	20	1.8	149.40		
华泰证券	2022011800022672	先导智能	2022年01月18日	252,620.00	3,400.00	20	1.8	245.26		
华泰证券	2022011800022680	泰格医	2022年01月18日	231,838.00	1,900.00	20	1.8	225.09		

华泰证券	2022011800022704	药同花顺	2022年01月18日	127,890.00	1,000.00	20	1.8	124.17		
华泰证券	2022011800022714	华熙生物	2022年01月18日	134,390.00	1,000.00	20	1.8	130.48		
华泰证券	2022011800023894	沃森生物	2022年01月18日	315,267.00	5,700.00	20	1.8	306.08		
华泰证券	2022011800023988	金山办公	2022年01月18日	276,500.00	1,000.00	20	1.8	268.45		
华泰证券	2022011800024272	康泰生物	2022年01月18日	135,765.00	1,500.00	20	1.8	131.81		
华泰证券	2022011800024576	沪硅产业	2022年01月18日	71,214.00	2,600.00	20	1.8	69.14		
华泰证券	2022011800024578	中科创达	2022年01月18日	168,795.00	1,100.00	20	1.8	163.88		
华泰证券	2022011800024584	亿纬锂能	2022年01月18日	440,217.00	4,100.00	20	1.8	427.40		
华泰证券	2022011800024586	乐普医疗	2022年01月18日	107,134.00	4,600.00	20	1.8	104.01		
华泰证券	2022011800024588	汇川技术	2022年01月18日	381,216.00	5,700.00	20	1.8	370.11		
华泰证券	2022011800024600	宁德时代	2022年01月18日	1,467,000.00	2,500.00	20	1.8	1,424.27		

华泰 证券	202201 180002 4604	华 大 基 因	2022 年 01 月 18 日	92,30 0.00	1,000.00	20	1. 8	89. 61		
华泰 证券	202201 180002 5084	贝 达 药 业	2022 年 01 月 18 日	76,60 0.00	1,000.00	20	1. 8	74. 37		
华泰 证券	202201 180002 5102	康 龙 化 成	2022 年 01 月 18 日	138,0 90.00	1,000.00	20	1. 8	134 .07		
华泰 证券	202201 180002 5194	深 信 服	2022 年 01 月 18 日	185,5 50.00	1,000.00	20	1. 8	180 .15		
华泰 证券	202201 180002 5196	欧 普 康 视	2022 年 01 月 18 日	93,34 7.00	1,900.00	20	1. 8	90. 63		
华泰 证券	202201 190001 0003	九 号 公 司	2022 年 01 月 19 日	65,10 0.00	1,000.00	19	1. 8	60. 04		
华泰 证券	202201 190001 0005	芯 原 股 份	2022 年 01 月 19 日	67,81 0.00	1,000.00	19	1. 8	62. 54		
华泰 证券	202201 190001 0007	中 控 技 术	2022 年 01 月 19 日	421,2 00.00	5,400.00	19	1. 8	388 .49		
华泰 证券	202201 190001 0009	传 音 控 股	2022 年 01 月 19 日	340,6 80.00	2,400.00	19	1. 8	314 .22		
华泰 证券	202201 190001 0011	蓝 思 科 技	2022 年 01 月 19 日	77,18 1.00	3,900.00	19	1. 8	71. 19		
华泰 证券	202201 190001 0013	深 信 服	2022 年 01 月 19 日	181,1 00.00	1,000.00	19	1. 8	167 .03		
华泰 证券	202201 190001	中 国	2022 年 01 月 19 日	52,81 5.00	10,500.00	19	1. 8	48. 71		

	0015	通	日							
华泰 证券	202201 190001 0017	迈 瑞 医 疗	2022 年 01 月 19 日	1,005 ,660. 00	3,000.00	19	1. 8	927 .55		
华泰 证券	202201 190001 0019	华 润 微	2022 年 01 月 19 日	201,4 32.00	3,300.00	19	1. 8	185 .79		
华泰 证券	202201 190001 0021	乐 普 医 疗	2022 年 01 月 19 日	23,40 0.00	1,000.00	19	1. 8	21. 58		
华泰 证券	202201 190001 0023	奇 安 信	2022 年 01 月 19 日	92,08 0.00	1,000.00	19	1. 8	84. 93		
华泰 证券	202201 190001 0063	沃 森 生 物	2022 年 01 月 19 日	735,5 40.00	13,800.00	19	1. 8	678 .41		
华泰 证券	202201 190001 0065	九 号 公 司	2022 年 01 月 19 日	651,0 00.00	10,000.00	19	1. 8	600 .44		
华泰 证券	202201 190001 0067	沪 硅 产 业	2022 年 01 月 19 日	165,7 37.00	6,100.00	19	1. 8	152 .86		
华泰 证券	202201 190001 0069	华 熙 生 物	2022 年 01 月 19 日	133,4 80.00	1,000.00	19	1. 8	123 .11		
华泰 证券	202201 190001 0073	传 音 控 股	2022 年 01 月 19 日	425,8 50.00	3,000.00	19	1. 8	392 .77		
华泰 证券	202201 190001 0077	中 控 技 术	2022 年 01 月 19 日	78,00 0.00	1,000.00	19	1. 8	71. 94		
华泰 证券	202201 190001 0079	康 龙 化 成	2022 年 01 月 19 日	299,4 60.00	2,300.00	19	1. 8	276 .20		

华泰 证券	202201 190001 0081	卓 胜 微	2022 年 01 月 19 日	277,5 00.00	1,000.00	19	1. 8	255 .95		
华泰 证券	202201 190001 0083	同 花 顺	2022 年 01 月 19 日	249,0 14.00	1,900.00	19	1. 8	229 .67		
华泰 证券	202201 190001 0085	宁 德 时 代	2022 年 01 月 19 日	3,419 ,940. 00	6,000.00	19	1. 8	3,1 54. 31		
华泰 证券	202201 190001 0087	智 飞 生 物	2022 年 01 月 19 日	744,6 60.00	7,000.00	19	1. 8	686 .82		
华泰 证券	202201 190001 0089	蓝 思 科 技	2022 年 01 月 19 日	259,2 49.00	13,100.00	19	1. 8	239 .11		
华泰 证券	202201 190001 0091	中 微 公 司	2022 年 01 月 19 日	303,8 36.00	2,600.00	19	1. 8	280 .24		
华泰 证券	202201 190001 0095	中 国 通 号	2022 年 01 月 19 日	160,4 57.00	31,900.00	19	1. 8	147 .99		
华泰 证券	202201 190001 0097	华 润 微	2022 年 01 月 19 日	128,1 84.00	2,100.00	19	1. 8	118 .23		
华泰 证券	202201 190001 0099	亿 纬 锂 能	2022 年 01 月 19 日	376,1 24.00	3,800.00	19	1. 8	346 .91		
华泰 证券	202201 190001 0103	贝 达 药 业	2022 年 01 月 19 日	164,4 50.00	2,200.00	19	1. 8	151 .68		
华泰 证券	202201 190001 0401	君 实 生 物	2022 年 01 月 19 日	82,04 0.00	1,000.00	19	1. 8	75. 67		
华泰 证券	202201 190001 0515	康 泰 生	2022 年 01 月 19 日	88,25 0.00	1,000.00	19	1. 8	81. 40		

华泰 证券	202201 190001 0517	物 金 山 办 公	2022 年 01 月 19 日	354,2 63.00	1,300.00	19	1. 8	326 .75		
华泰 证券	202201 190001 0703	阳 光 电 源	2022 年 01 月 19 日	1,086 ,390. 00	9,000.00	19	1. 8	1,0 02. 01		
华泰 证券	202201 190001 0705	卓 胜 微	2022 年 01 月 19 日	582,7 50.00	2,100.00	19	1. 8	537 .49		
华泰 证券	202201 190001 0707	沃 森 生 物	2022 年 01 月 19 日	394,4 20.00	7,400.00	19	1. 8	363 .79		
华泰 证券	202201 190001 0709	亿 联 网 络	2022 年 01 月 19 日	205,5 84.00	2,400.00	19	1. 8	189 .62		
华泰 证券	202201 190001 0711	贝 达 药 业	2022 年 01 月 19 日	74,75 0.00	1,000.00	19	1. 8	68. 94		
华泰 证券	202201 190001 0713	圣 湘 生 物	2022 年 01 月 19 日	62,00 0.00	1,000.00	19	1. 8	57. 18		
华泰 证券	202201 190001 0717	智 飞 生 物	2022 年 01 月 19 日	106,3 80.00	1,000.00	19	1. 8	98. 12		
华泰 证券	202201 190001 0719	亿 纬 锂 能	2022 年 01 月 19 日	989,8 00.00	10,000.00	19	1. 8	912 .92		
华泰 证券	202201 190001 0721	沪 硅 产 业	2022 年 01 月 19 日	119,5 48.00	4,400.00	19	1. 8	110 .26		
华泰 证券	202201 190001 0723	欧 普 康 视	2022 年 01 月 19 日	217,1 25.00	4,500.00	19	1. 8	200 .26		

华泰 证券	202201 190001 0725	华 熙 生 物	2022 年 01 月 19 日	133,4 80.00	1,000.00	19	1. 8	123 .11		
华泰 证券	202201 190001 0727	天 能 股 份	2022 年 01 月 19 日	54,56 1.00	1,300.00	19	1. 8	50. 32		
华泰 证券	202201 190001 0729	中 芯 国 际	2022 年 01 月 19 日	747,2 16.00	14,400.00	19	1. 8	689 .18		
华泰 证券	202201 190001 0731	圣 湘 生 物	2022 年 01 月 19 日	68,20 0.00	1,100.00	19	1. 8	62. 90		
华泰 证券	202201 190001 0733	中 芯 国 际	2022 年 01 月 19 日	228,3 16.00	4,400.00	19	1. 8	210 .58		
华泰 证券	202201 190001 0735	天 能 股 份	2022 年 01 月 19 日	41,97 0.00	1,000.00	19	1. 8	38. 71		
华泰 证券	202201 190001 0737	中 微 公 司	2022 年 01 月 19 日	350,5 80.00	3,000.00	19	1. 8	323 .35		
华泰 证券	202201 190001 0739	泰 格 医 药	2022 年 01 月 19 日	546,9 40.00	4,600.00	19	1. 8	504 .46		
华泰 证券	202201 190001 0741	康 泰 生 物	2022 年 01 月 19 日	317,7 00.00	3,600.00	19	1. 8	293 .02		
华泰 证券	202201 190001 0743	中 科 创 达	2022 年 01 月 19 日	389,1 16.00	2,600.00	19	1. 8	358 .89		
华泰 证券	202201 190001 0745	深 信 服	2022 年 01 月 19 日	325,9 80.00	1,800.00	19	1. 8	300 .66		
华泰	202201	圣	2022 年	413,6	1,400.00	19	1.	381		

证券	190001 0747	邦 股 份	01 月 19 日	30.00			8	.50		
华泰 证券	202201 190001 1711	汇 川 技 术	2022 年 01 月 19 日	316,8 00.00	4,800.00	19	1. 8	292 .19		
华泰 证券	202201 190001 1713	三 环 集 团	2022 年 01 月 19 日	393,2 16.00	9,600.00	19	1. 8	362 .67		
华泰 证券	202201 190001 1715	乐 普 医 疗	2022 年 01 月 19 日	259,7 40.00	11,100.00	19	1. 8	239 .57		
华泰 证券	202201 190001 1717	阳 光 电 源	2022 年 01 月 19 日	555,2 66.00	4,600.00	19	1. 8	512 .14		
华泰 证券	202201 190001 1719	迈 瑞 医 疗	2022 年 01 月 19 日	1,676 ,100. 00	5,000.00	19	1. 8	1,5 45. 92		
华泰 证券	202201 190001 1721	先 导 智 能	2022 年 01 月 19 日	598,6 00.00	8,200.00	19	1. 8	552 .11		
华泰 证券	202201 190001 1723	汇 川 技 术	2022 年 01 月 19 日	897,6 00.00	13,600.00	19	1. 8	827 .88		
华泰 证券	202201 190001 1725	先 导 智 能	2022 年 01 月 19 日	138,7 00.00	1,900.00	19	1. 8	127 .93		
华泰 证券	202201 190001 1727	华 大 基 因	2022 年 01 月 19 日	165,9 78.00	1,800.00	19	1. 8	153 .09		
华泰 证券	202201 190001 1729	亿 联 网 络	2022 年 01 月 19 日	85,66 0.00	1,000.00	19	1. 8	79. 01		
华泰	202201	三	2022 年	135,1	3,300.00	19	1.	124		

证券	190001 1731	环 集 团	01 月 19 日	68.00			8	.67		
华泰 证券	202201 190001 1883	寒 武 纪	2022 年 01 月 19 日	90,44 0.00	1,000.00	19	1. 8	83. 42		
华泰 证券	202201 190001 1885	君 实 生 物	2022 年 01 月 19 日	82,04 0.00	1,000.00	19	1. 8	75. 67		
华泰 证券	202201 210000 9974	同 花 顺	2022 年 01 月 21 日	129,7 20.00	1,000.00	17	1. 8	107 .05		
华泰 证券	202201 210000 9976	亿 纬 锂 能	2022 年 01 月 21 日	428,1 20.00	4,400.00	17	1. 8	353 .30		
华泰 证券	202201 210000 9978	晶 盛 机 电	2022 年 01 月 21 日	148,3 75.00	2,500.00	17	1. 8	122 .45		
华泰 证券	202201 210000 9980	泰 格 医 药	2022 年 01 月 21 日	232,8 00.00	2,000.00	17	1. 8	192 .12		
华泰 证券	202201 210000 9982	欣 旺 达	2022 年 01 月 21 日	173,1 95.00	4,700.00	17	1. 8	142 .93		
华泰 证券	202201 210000 9984	华 熙 生 物	2022 年 01 月 21 日	126,3 10.00	1,000.00	17	1. 8	104 .24		
华泰 证券	202201 210000 9986	圣 湘 生 物	2022 年 01 月 21 日	55,40 0.00	1,000.00	17	1. 8	45. 72		
华泰 证券	202201 210000 9988	中 微 公 司	2022 年 01 月 21 日	113,1 50.00	1,000.00	17	1. 8	93. 38		
华泰 证券	202201 210000 9990	奇 安 信	2022 年 01 月 21 日	97,64 7.00	1,100.00	17	1. 8	80. 58		
华泰	202201	寒	2022 年	87,26	1,000.00	17	1.	72.		

证券	210000 9992	武纪	01月21 日	0.00			8	01		
华泰 证券	202201 210000 9994	澜起科技	2022年 01月21 日	138,9 60.00	1,800.00	17	1. 8	114 .68		
华泰 证券	202201 210000 9996	中国通号	2022年 01月21 日	49,99 5.00	10,100.00	17	1. 8	41. 26		
华泰 证券	202201 210000 9998	康龙化成	2022年 01月21 日	124,2 80.00	1,000.00	17	1. 8	102 .56		
华泰 证券	202201 210001 0000	迈瑞医疗	2022年 01月21 日	650,2 18.00	1,900.00	17	1. 8	536 .59		
华泰 证券	202201 210001 0002	亿联网络	2022年 01月21 日	116,6 62.00	1,400.00	17	1. 8	96. 27		
华泰 证券	202201 210001 0004	先导智能	2022年 01月21 日	314,2 01.00	4,300.00	17	1. 8	259 .29		
华泰 证券	202201 210001 0006	蓝思科技	2022年 01月21 日	144,9 14.00	7,700.00	17	1. 8	119 .59		
华泰 证券	202201 210001 0008	欧普康视	2022年 01月21 日	85,96 0.00	2,000.00	17	1. 8	70. 94		
华泰 证券	202201 210001 0010	康泰生物	2022年 01月21 日	135,6 64.00	1,600.00	17	1. 8	111 .96		
华泰 证券	202201 210001 0012	中科创达	2022年 01月21 日	193,7 78.00	1,300.00	17	1. 8	159 .91		
华泰 证券	202201 210001	三环	2022年 01月21	198,1 50.00	5,000.00	17	1. 8	163 .52		

	0454	集团	日							
华泰证券	202201 210001 0456	华大基因	2022年 01月21 日	89,00 0.00	1,000.00	17	1. 8	73. 45		
华泰证券	202201 210001 0458	智飞生物	2022年 01月21 日	322,1 52.00	3,100.00	17	1. 8	265 .85		
华泰证券	202201 210001 0460	汇川技术	2022年 01月21 日	485,4 24.00	7,200.00	17	1. 8	400 .59		
华泰证券	202201 210001 0462	阳光电源	2022年 01月21 日	499,0 80.00	4,000.00	17	1. 8	411 .86		
华泰证券	202201 210001 0464	乐普医疗	2022年 01月21 日	118,4 82.00	4,900.00	17	1. 8	97. 78		
华泰证券	202201 210001 0466	沃森生物	2022年 01月21 日	332,2 06.00	6,100.00	17	1. 8	274 .15		
华泰证券	202201 210001 0468	大全能源	2022年 01月21 日	52,80 0.00	1,000.00	17	1. 8	43. 57		
华泰证券	202201 210001 0470	芯原股份	2022年 01月21 日	63,65 0.00	1,000.00	17	1. 8	52. 53		
华泰证券	202201 210001 1384	君实生物	2022年 01月21 日	96,33 0.00	1,300.00	17	1. 8	79. 50		
华泰证券	202201 210001 1386	石头科技	2022年 01月21 日	909,8 20.00	1,000.00	17	1. 8	750 .82		
华泰证券	202201 210001	深信	2022年 01月21	173,8 40.00	1,000.00	17	1. 8	143 .46		

	1804	服	日							
华泰 证券	202201 210001 1806	宁 德 时 代	2022 年 01 月 21 日	854,2 35.00	1,500.00	17	1. 8	704 .95		
华泰 证券	202201 210001 1808	华 润 微	2022 年 01 月 21 日	58,65 0.00	1,000.00	17	1. 8	48. 40		
华泰 证券	202201 210001 1810	中 芯 国 际	2022 年 01 月 21 日	384,6 00.00	7,500.00	17	1. 8	317 .39		
华泰 证券	202201 210001 1812	天 能 股 份	2022 年 01 月 21 日	40,45 0.00	1,000.00	17	1. 8	33. 38		
华泰 证券	202201 210001 1814	金 山 办 公	2022 年 01 月 21 日	267,9 00.00	1,000.00	17	1. 8	221 .08		
华泰 证券	202201 210001 1816	和 辉 光 电	2022 年 01 月 21 日	32,42 1.00	10,700.00	17	1. 8	26. 76		
华泰 证券	202201 210001 1818	天 合 光 能	2022 年 01 月 21 日	214,6 24.00	3,200.00	17	1. 8	177 .12		
华泰 证券	202201 210001 1820	传 音 控 股	2022 年 01 月 21 日	137,9 00.00	1,000.00	17	1. 8	113 .80		
华泰 证券	202201 210001 1822	深 信 服	2022 年 01 月 21 日	799,6 64.00	4,600.00	17	3. 5	1,2 83. 17		
华泰 证券	202201 210001 1824	沪 硅 产 业	2022 年 01 月 21 日	74,41 4.00	2,900.00	17	1. 8	61. 41		
华泰 证券	202201 210001 1826	贝 达 药 业	2022 年 01 月 21 日	69,80 0.00	1,000.00	17	1. 8	57. 60		
华泰	202201	卓	2022 年	269,5	1,000.00	17	1.	222		

证券	210001 1828	胜微	01月21 日	30.00			8	.43		
华泰 证券	202201 270000 0818	先导智能	2022年 01月27 日	3,078 ,702. 00	42,600.00	14	1. 8	2,0 92. 32		
华泰 证券	202201 270000 0819	宁德时代	2022年 01月27 日	17,70 9,692 .00	30,800.00	14	1. 8	12, 035 .71		
华泰 证券	202201 270000 0822	蓝思科技	2022年 01月27 日	873,9 36.00	50,400.00	14	1. 8	593 .94		
华泰 证券	202201 270000 0825	智飞生物	2022年 01月27 日	3,931 ,653. 00	36,300.00	14	1. 8	2,6 72. 00		
华泰 证券	202201 270000 0826	康泰生物	2022年 01月27 日	1,503 ,480. 00	18,700.00	14	1. 8	1,0 21. 78		
华泰 证券	202201 270000 0829	圣邦股份	2022年 01月27 日	2,118 ,000. 00	7,500.00	14	1. 8	1,4 39. 42		
华泰 证券	202201 270000 0831	阳光电源	2022年 01月27 日	3,929 ,400. 00	35,400.00	14	1. 8	2,6 70. 47		
华泰 证券	202201 270000 0832	康龙化成	2022年 01月27 日	1,452 ,600. 00	12,000.00	14	1. 8	987 .20		
华泰 证券	202201 270000 0833	三环集团	2022年 01月27 日	1,877 ,040. 00	49,500.00	14	1. 8	1,2 75. 66		
华泰 证券	202201 270000 0837	亿纬锂能	2022年 01月27 日	3,802 ,470. 00	39,900.00	14	1. 8	2,5 84. 20		
华泰 证券	202201 270000	沃森	2022年 01月27	772,6 40.00	16,000.00	14	1. 8	525 .10		

	0838	生物	日							
华泰证券	202201 270000 0839	沃森生物	2022年 01月27 日	2,530 ,396. 00	52,400.00	14	1. 8	1,7 19. 69		
华泰证券	202201 270000 0840	亿纬锂能	2022年 01月27 日	4,907 ,950. 00	51,500.00	14	1. 8	3,3 35. 50		
华泰证券	202201 270000 0842	同花顺	2022年 01月27 日	1,216 ,278. 00	9,800.00	14	1. 8	826 .60		
华泰证券	202201 270000 0844	乐普医疗	2022年 01月27 日	1,214 ,584. 00	57,400.00	14	1. 8	825 .45		
华泰证券	202201 270000 0846	华大基因	2022年 01月27 日	590,5 78.00	7,100.00	14	1. 8	401 .36		
华泰证券	202201 270000 0847	亿纬锂能	2022年 01月27 日	1,105 ,480. 00	11,600.00	14	1. 8	751 .30		
华泰证券	202201 270000 0848	中科创达	2022年 01月27 日	1,931 ,715. 00	13,500.00	14	1. 8	1,3 12. 82		
华泰证券	202201 270000 0850	华大基因	2022年 01月27 日	174,6 78.00	2,100.00	14	1. 8	118 .71		
华泰证券	202201 270000 0851	汇川技术	2022年 01月27 日	3,018 ,600. 00	51,600.00	14	1. 8	2,0 51. 48		
华泰证券	202201 270000 0852	华大基因	2022年 01月27 日	781,8 92.00	9,400.00	14	1. 8	531 .38		
华泰证券	202201 270000 0853	智飞生	2022年 01月27 日	888,1 42.00	8,200.00	14	1. 8	603 .59		

华泰 证券	202201 270000 0855	物 汇 川 技 术	2022 年 01 月 27 日	924,3 00.00	15,800.00	14	1. 8	628 .17		
华泰 证券	202201 270000 0856	同 花 顺	2022 年 01 月 27 日	273,0 42.00	2,200.00	14	1. 8	185 .56		
华泰 证券	202201 270000 0857	物 汇 川 技 术	2022 年 01 月 27 日	4,112 ,550. 00	70,300.00	14	1. 8	2,7 94. 94		
华泰 证券	202201 270000 0862	爱 美 客	2022 年 01 月 27 日	883,8 61.00	1,900.00	14	1. 8	600 .68		
华泰 证券	202201 270000 0870	中 芯 国 际	2022 年 01 月 27 日	3,638 ,026. 00	74,200.00	14	1. 8	2,4 72. 44		
华泰 证券	202201 270000 0873	中 芯 国 际	2022 年 01 月 27 日	2,794 ,710. 00	57,000.00	14	1. 8	1,8 99. 32		
华泰 证券	202201 270000 0875	天 能 股 份	2022 年 01 月 27 日	253,0 28.00	6,800.00	14	1. 8	171 .96		
华泰 证券	202201 270000 0877	沪 硅 产 业	2022 年 01 月 27 日	761,7 51.00	31,700.00	14	1. 8	517 .69		
华泰 证券	202201 270000 0879	芯 原 股 份	2022 年 01 月 27 日	133,9 80.00	2,100.00	14	1. 8	91. 05		
华泰 证券	202201 270000 0881	沪 硅 产 业	2022 年 01 月 27 日	569,5 11.00	23,700.00	14	1. 8	387 .05		
华泰 证券	202201 270000 0883	澜 起 科 技	2022 年 01 月 27 日	2,124 ,150. 00	28,900.00	14	1. 8	1,4 43. 60		
华泰	202201	金	2022 年	2,913	11,800.00	14	1.	1,9		

证券	270000 0885	山办公	01月27 日	,066. 00			8	79. 75		
华泰 证券	202201 270000 0887	澜起科技	2022年 01月27 日	1,462 ,650. 00	19,900.00	14	1. 8	994 .03		
华泰 证券	202201 270000 0889	天能股份	2022年 01月27 日	55,81 5.00	1,500.00	14	1. 8	37. 93		
华泰 证券	202201 270000 0891	中国通号	2022年 01月27 日	591,6 30.00	123,000.0 0	14	1. 8	402 .08		
华泰 证券	202201 270000 0893	中芯国际	2022年 01月27 日	818,8 01.00	16,700.00	14	1. 8	556 .47		
华泰 证券	202201 270000 0895	中国通号	2022年 01月27 日	793,6 50.00	165,000.0 0	14	1. 8	539 .37		
华泰 证券	202201 270000 0897	华熙生物	2022年 01月27 日	299,4 50.00	2,500.00	14	1. 8	203 .51		
华泰 证券	202201 270000 0899	圣湘生物	2022年 01月27 日	120,3 59.00	2,300.00	14	1. 8	81. 80		
华泰 证券	202201 270000 0901	圣湘生物	2022年 01月27 日	78,49 5.00	1,500.00	14	1. 8	53. 35		
华泰 证券	202201 270000 0903	沪硅产业	2022年 01月27 日	170,6 13.00	7,100.00	14	1. 8	115 .95		
华泰 证券	202201 270000 0905	华熙生物	2022年 01月27 日	550,9 88.00	4,600.00	14	1. 8	374 .46		
华泰	202201	澜	2022年	477,7	6,500.00	14	1.	324		

证券	270000 0907	起 科 技	01 月 27 日	50.00			8	.68		
华泰 证券	202201 270000 0909	奇 安 信	2022 年 01 月 27 日	83,94 1.00	1,100.00	14	1. 8	57. 05		
华泰 证券	202201 270000 0911	中 国 通 号	2022 年 01 月 27 日	178,4 51.00	37,100.00	14	1. 8	121 .28		
华泰 证券	202202 070004 3095	沃 森 生 物	2022 年 02 月 07 日	286,3 68.00	5,700.00	14	1. 8	194 .62		
华泰 证券	202202 070004 3097	奇 安 信	2022 年 02 月 07 日	77,03 0.00	1,000.00	14	1. 8	52. 35		
华泰 证券	202202 070004 4259	先 导 智 能	2022 年 02 月 07 日	137,2 56.00	1,900.00	14	1. 8	93. 28		
华泰 证券	202202 070004 4261	贝 达 药 业	2022 年 02 月 07 日	62,04 0.00	1,000.00	14	1. 8	42. 16		
华泰 证券	202202 070004 5883	乐 普 医 疗	2022 年 02 月 07 日	95,72 6.00	4,600.00	14	1. 8	65. 06		
华泰 证券	202202 070004 5887	泰 格 医 药	2022 年 02 月 07 日	198,8 92.00	1,900.00	14	1. 8	135 .17		
华泰 证券	202202 070004 5891	三 环 集 团	2022 年 02 月 07 日	149,4 80.00	4,000.00	14	1. 8	101 .59		
华泰 证券	202202 070004 5893	康 龙 化 成	2022 年 02 月 07 日	121,1 80.00	1,000.00	14	1. 8	82. 36		
华泰 证券	202202 070004 5895	蓝 思 科	2022 年 02 月 07 日	115,7 31.00	7,700.00	14	1. 8	78. 65		

华泰 证券	202202 070004 5897	技 贝 达 药 业	2022 年 02 月 07 日	62,04 0.00	1,000.00	14	1. 8	42. 16		
华泰 证券	202202 070004 5899	亿 联 网 络	2022 年 02 月 07 日	109,5 50.00	1,400.00	14	1. 8	74. 45		
华泰 证券	202202 070004 5901	欣 旺 达	2022 年 02 月 07 日	173,9 94.00	4,700.00	14	1. 8	118 .25		
华泰 证券	202202 070004 5903	汇 川 技 术	2022 年 02 月 07 日	289,1 52.00	4,800.00	14	1. 8	196 .51		
华泰 证券	202202 070004 5905	迈 瑞 医 疗	2022 年 02 月 07 日	1,642 ,850. 00	5,000.00	14	1. 8	1,1 16. 50		
华泰 证券	202202 070004 5907	华 大 基 因	2022 年 02 月 07 日	86,29 0.00	1,000.00	14	1. 8	58. 64		
华泰 证券	202202 070004 5909	乐 普 医 疗	2022 年 02 月 07 日	20,81 0.00	1,000.00	14	1. 8	14. 14		
华泰 证券	202202 070004 5911	贝 达 药 业	2022 年 02 月 07 日	62,04 0.00	1,000.00	14	1. 8	42. 16		
华泰 证券	202202 070004 5915	阳 光 电 源	2022 年 02 月 07 日	451,5 60.00	4,000.00	14	1. 8	306 .89		
华泰 证券	202202 070004 5917	华 润 微	2022 年 02 月 07 日	116,3 61.00	2,100.00	14	1. 8	79. 08		
华泰 证券	202202 070004 5919	传 音 控 股	2022 年 02 月 07 日	319,4 88.00	2,400.00	14	1. 8	217 .13		
华泰	202202	传	2022 年	399,3	3,000.00	14	1.	271		

证券	070004 5921	音 控 股	02 月 07 日	60.00			8	.41		
华泰 证券	202202 070004 5923	寒 武 纪	2022 年 02 月 07 日	77,84 0.00	1,000.00	14	1. 8	52. 90		
华泰 证券	202202 070004 5929	阳 光 电 源	2022 年 02 月 07 日	417,6 93.00	3,700.00	14	1. 8	283 .87		
华泰 证券	202202 070004 5939	卓 胜 微	2022 年 02 月 07 日	550,6 62.00	2,100.00	14	1. 8	374 .24		
华泰 证券	202202 070004 5941	康 泰 生 物	2022 年 02 月 07 日	82,22 0.00	1,000.00	14	1. 8	55. 88		
华泰 证券	202202 070004 5943	康 龙 化 成	2022 年 02 月 07 日	278,7 14.00	2,300.00	14	1. 8	189 .42		
华泰 证券	202202 070004 5945	卓 胜 微	2022 年 02 月 07 日	262,2 20.00	1,000.00	14	1. 8	178 .21		
华泰 证券	202202 070004 5947	亿 联 网 络	2022 年 02 月 07 日	78,25 0.00	1,000.00	14	1. 8	53. 18		
华泰 证券	202202 070004 5949	汇 川 技 术	2022 年 02 月 07 日	819,2 64.00	13,600.00	14	1. 8	556 .78		
华泰 证券	202202 070004 5955	华 熙 生 物	2022 年 02 月 07 日	120,0 10.00	1,000.00	14	1. 8	81. 56		
华泰 证券	202202 070004 5963	中 微 公 司	2022 年 02 月 07 日	120,0 30.00	1,000.00	14	1. 8	81. 57		
华泰 证券	202202 070004 5965	天 合 光 能	2022 年 02 月 07 日	215,2 00.00	3,200.00	14	1. 8	146 .25		

华泰 证券	202202 070004 5967	乐 普 医 疗	2022 年 02 月 07 日	101,9 69.00	4,900.00	14	1. 8	69. 30		
华泰 证券	202202 070004 5969	汇 川 技 术	2022 年 02 月 07 日	433,7 28.00	7,200.00	14	1. 8	294 .77		
华泰 证券	202202 070004 5971	宁 德 时 代	2022 年 02 月 07 日	869,1 60.00	1,500.00	14	1. 8	590 .69		
华泰 证券	202202 070004 5973	先 导 智 能	2022 年 02 月 07 日	310,6 32.00	4,300.00	14	1. 8	211 .11		
华泰 证券	202202 070004 5975	亿 纬 锂 能	2022 年 02 月 07 日	414,9 20.00	4,400.00	14	1. 8	281 .98		
华泰 证券	202202 070004 5977	卓 胜 微	2022 年 02 月 07 日	262,2 20.00	1,000.00	14	1. 8	178 .21		
华泰 证券	202202 070004 5983	中 芯 国 际	2022 年 02 月 07 日	299,8 20.00	6,000.00	14	1. 8	203 .76		
华泰 证券	202202 070004 5985	汇 川 技 术	2022 年 02 月 07 日	343,3 68.00	5,700.00	14	1. 8	233 .36		
华泰 证券	202202 070004 5991	天 能 股 份	2022 年 02 月 07 日	37,77 0.00	1,000.00	14	1. 8	25. 67		
华泰 证券	202202 070004 5993	智 飞 生 物	2022 年 02 月 07 日	342,4 57.00	3,100.00	14	1. 8	232 .74		
华泰 证券	202202 070004 5995	沪 硅 产 业	2022 年 02 月 07 日	69,91 9.00	2,900.00	14	1. 8	47. 52		
华泰	202202	同	2022 年	118,4	1,000.00	14	1.	80.		

证券	070004 5997	花 顺	02 月 07 日	30.00			8	49		
华泰 证券	202202 070004 5999	晶 盛 机 电	2022 年 02 月 07 日	148,5 75.00	2,500.00	14	1. 8	100 .97		
华泰 证券	202202 070004 6001	深 信 服	2022 年 02 月 07 日	704,5 82.00	4,600.00	14	3. 5	931 .08		
华泰 证券	202202 070004 6003	泰 格 医 药	2022 年 02 月 07 日	209,3 60.00	2,000.00	14	1. 8	142 .28		
华泰 证券	202202 070004 6007	欧 普 康 视	2022 年 02 月 07 日	75,60 0.00	2,000.00	14	1. 8	51. 38		
华泰 证券	202202 070004 6009	中 科 创 达	2022 年 02 月 07 日	182,4 55.00	1,300.00	14	1. 8	124 .00		
华泰 证券	202202 070004 6011	沃 森 生 物	2022 年 02 月 07 日	306,4 64.00	6,100.00	14	1. 8	208 .28		
华泰 证券	202202 070004 9221	华 熙 生 物	2022 年 02 月 07 日	120,0 10.00	1,000.00	14	1. 8	81. 56		
华泰 证券	202202 070004 9223	中 芯 国 际	2022 年 02 月 07 日	719,5 68.00	14,400.00	14	1. 8	489 .03		
华泰 证券	202202 070004 9225	君 实 生 物	2022 年 02 月 07 日	58,90 0.00	1,000.00	14	1. 8	40. 03		
华泰 证券	202202 070004 9231	宁 德 时 代	2022 年 02 月 07 日	3,476 ,640. 00	6,000.00	14	1. 8	2,3 62. 77		
华泰 证券	202202 070004 9233	华 熙 生	2022 年 02 月 07 日	120,0 10.00	1,000.00	14	1. 8	81. 56		

华泰 证券	202202 070004 9237	物 亿 纬 锂 能	2022 年 02 月 07 日	386,6 30.00	4,100.00	14	1. 8	262 .76		
华泰 证券	202202 070004 9241	中 国 通 号	2022 年 02 月 07 日	51,55 5.00	10,500.00	14	1. 8	35. 04		
华泰 证券	202202 070004 9243	智 飞 生 物	2022 年 02 月 07 日	773,2 90.00	7,000.00	14	1. 8	525 .54		
华泰 证券	202202 070004 9533	沃 森 生 物	2022 年 02 月 07 日	371,7 76.00	7,400.00	14	1. 8	252 .66		
华泰 证券	202202 070004 9535	阳 光 电 源	2022 年 02 月 07 日	1,016 ,010. 00	9,000.00	14	1. 8	690 .49		
华泰 证券	202202 070004 9537	贝 达 药 业	2022 年 02 月 07 日	136,4 88.00	2,200.00	14	1. 8	92. 76		
华泰 证券	202202 070004 9539	深 信 服	2022 年 02 月 07 日	275,7 06.00	1,800.00	14	1. 8	187 .37		
华泰 证券	202202 070004 9541	三 环 集 团	2022 年 02 月 07 日	123,3 21.00	3,300.00	14	1. 8	83. 81		
华泰 证券	202202 070004 9543	华 大 基 因	2022 年 02 月 07 日	155,3 22.00	1,800.00	14	1. 8	105 .56		
华泰 证券	202202 070004 9545	乐 普 医 疗	2022 年 02 月 07 日	230,9 91.00	11,100.00	14	1. 8	156 .98		
华泰 证券	202202 070004 9547	圣 邦 股 份	2022 年 02 月 07 日	413,0 00.00	1,400.00	14	1. 8	280 .68		

华泰 证券	202202 070004 9877	芯 原 股 份	2022 年 02 月 07 日	61,28 0.00	1,000.00	14	1. 8	41. 65		
华泰 证券	202202 070005 1389	圣 湘 生 物	2022 年 02 月 07 日	49,94 0.00	1,000.00	14	1. 8	33. 94		
华泰 证券	202202 070005 1391	蓝 思 科 技	2022 年 02 月 07 日	196,8 93.00	13,100.00	14	1. 8	133 .81		
华泰 证券	202202 070005 1393	欧 普 康 视	2022 年 02 月 07 日	71,82 0.00	1,900.00	14	1. 8	48. 81		
华泰 证券	202202 070005 2007	天 能 股 份	2022 年 02 月 07 日	49,10 1.00	1,300.00	14	1. 8	33. 37		
华泰 证券	202202 070005 2019	九 号 公 司	2022 年 02 月 07 日	613,3 00.00	10,000.00	14	1. 8	416 .81		
华泰 证券	202202 070005 2021	深 信 服	2022 年 02 月 07 日	153,1 70.00	1,000.00	14	1. 8	104 .10		
华泰 证券	202202 070005 2023	华 润 微	2022 年 02 月 07 日	182,8 53.00	3,300.00	14	1. 8	124 .27		
华泰 证券	202202 070005 2073	中 芯 国 际	2022 年 02 月 07 日	374,7 75.00	7,500.00	14	1. 8	254 .70		
华泰 证券	202202 070005 2077	亿 联 网 络	2022 年 02 月 07 日	78,25 0.00	1,000.00	14	1. 8	53. 18		
华泰 证券	202202 070005 2079	澜 起 科 技	2022 年 02 月 07 日	165,5 08.00	2,300.00	14	1. 8	112 .48		
华泰 证券	202202 070005	和 辉	2022 年 02 月 07	31,45 8.00	10,700.00	14	1. 8	21. 38		

	2083	光电	日							
华泰证券	2022020700052089	君实生物	2022年02月07日	76,570.00	1,300.00	14	1.8	52.04		
华泰证券	2022020700052091	奇安信	2022年02月07日	84,733.00	1,100.00	14	1.8	57.59		
华泰证券	2022020700052093	九号公司	2022年02月07日	61,330.00	1,000.00	14	1.8	41.68		
华泰证券	2022020700052095	寒武纪	2022年02月07日	77,840.00	1,000.00	14	1.8	52.90		
华泰证券	2022020700052097	迈瑞医疗	2022年02月07日	624,283.00	1,900.00	14	1.8	424.27		
华泰证券	2022020700052099	大全能源	2022年02月07日	51,190.00	1,000.00	14	1.8	34.79		
华泰证券	2022020700052103	君实生物	2022年02月07日	58,900.00	1,000.00	14	1.8	40.03		
华泰证券	2022020700052105	中芯国际	2022年02月07日	219,868.00	4,400.00	14	1.8	149.42		
华泰证券	2022020700052107	圣湘生物	2022年02月07日	54,934.00	1,100.00	14	1.8	37.33		
华泰证券	2022020700052109	同花顺	2022年02月07日	225,017.00	1,900.00	14	1.8	152.92		
华泰证券	2022020700052111	中科创达	2022年02月07日	154,385.00	1,100.00	14	1.8	104.92		
华泰	202202	沪	2022年	106,0	4,400.00	14	1.	72.		

证券	070005 2113	硅产业	02月07日	84.00			8	10		
华泰证券	202202 070005 2115	康泰生物	2022年 02月07日	123,330.00	1,500.00	14	1.8	83.82		
华泰证券	202202 070005 2117	同花顺	2022年 02月07日	118,430.00	1,000.00	14	1.8	80.49		
华泰证券	202202 070005 2119	亿纬锂能	2022年 02月07日	358,340.00	3,800.00	14	1.8	243.53		
华泰证券	202202 070005 2121	蓝思科技	2022年 02月07日	82,665.00	5,500.00	14	1.8	56.18		
华泰证券	202202 070005 2123	先导智能	2022年 02月07日	245,616.00	3,400.00	14	1.8	166.92		
华泰证券	202202 070005 2127	智飞生物	2022年 02月07日	320,363.00	2,900.00	14	1.8	217.72		
华泰证券	202202 070005 2129	三环集团	2022年 02月07日	358,752.00	9,600.00	14	1.8	243.81		
华泰证券	202202 070005 2131	沃森生物	2022年 02月07日	693,312.00	13,800.00	14	1.8	471.18		
华泰证券	202202 070005 2133	中科创达	2022年 02月07日	364,910.00	2,600.00	14	1.8	248.00		
华泰证券	202202 070005 2135	亿纬锂能	2022年 02月07日	943,000.00	10,000.00	14	1.8	640.87		
华泰证券	202202 070005	欧普	2022年 02月07日	170,100.00	4,500.00	14	1.8	115.60		

	2137	康视	日							
华泰证券	2022020700052141	中控技术	2022年02月07日	73,340.00	1,000.00	14	1.8	49.84		
华泰证券	2022020700052145	沪硅产业	2022年02月07日	62,686.00	2,600.00	14	1.8	42.60		
华泰证券	2022020700052147	金山办公	2022年02月07日	242,750.00	1,000.00	14	1.8	164.98		
华泰证券	2022020700052151	华大基因	2022年02月07日	86,290.00	1,000.00	14	1.8	58.64		
华泰证券	2022020700052157	华熙生物	2022年02月07日	120,010.00	1,000.00	14	1.8	81.56		
华泰证券	2022020700052161	澜起科技	2022年02月07日	129,528.00	1,800.00	14	1.8	88.03		
华泰证券	2022020700052165	传音控股	2022年02月07日	133,120.00	1,000.00	14	1.8	90.47		
华泰证券	2022020700055309	智飞生物	2022年02月07日	110,470.00	1,000.00	14	1.8	75.08		
华泰证券	2022020700055311	中控技术	2022年02月07日	73,340.00	1,000.00	14	1.8	49.84		
华泰证券	2022020700055313	先导智能	2022年02月07日	592,368.00	8,200.00	14	1.8	402.58		
华泰证券	202202070005	九号	2022年02月07日	61,330.00	1,000.00	14	1.8	41.68		

	5315	公司	日							
华泰证券	2022020700055317	金山办公	2022年02月07日	315,575.00	1,300.00	14	1.8	214.47		
华泰证券	2022020700055319	迈瑞医疗	2022年02月07日	985,710.00	3,000.00	14	1.8	669.90		
华泰证券	2022020700056185	圣湘生物	2022年02月07日	49,940.00	1,000.00	14	1.8	33.94		
华泰证券	2022020700056189	金山办公	2022年02月07日	242,750.00	1,000.00	14	1.8	164.98		
华泰证券	2022020700056191	中国通号	2022年02月07日	49,591.00	10,100.00	14	1.8	33.70		
华泰证券	2022020700056193	芯原股份	2022年02月07日	61,280.00	1,000.00	14	1.8	41.65		
华泰证券	2022020700056195	康泰生物	2022年02月07日	131,552.00	1,600.00	14	1.8	89.40		
华泰证券	2022020700056197	深信服	2022年02月07日	153,170.00	1,000.00	14	1.8	104.10		
华泰证券	2022020700056199	中国通号	2022年02月07日	156,629.00	31,900.00	14	1.8	106.45		
华泰证券	2022020700056203	沪硅产业	2022年02月07日	147,071.00	6,100.00	14	1.8	99.95		
华泰证券	2022020700056205	中控技	2022年02月07日	396,036.00	5,400.00	14	1.8	269.15		

华泰证券	2022020700056217	卓胜微	2022年02月07日	262,220.00	1,000.00	14	1.8	178.21		
华泰证券	2022020700056219	天能股份	2022年02月07日	37,770.00	1,000.00	14	1.8	25.67		
华泰证券	2022020700056223	泰格医药	2022年02月07日	481,528.00	4,600.00	14	1.8	327.25		
华泰证券	2022020700056225	三环集团	2022年02月07日	186,850.00	5,000.00	14	1.8	126.99		
华泰证券	2022020700056227	亿联网络	2022年02月07日	187,800.00	2,400.00	14	1.8	127.63		
华泰证券	2022020700056229	阳光电源	2022年02月07日	519,294.00	4,600.00	14	1.8	352.92		
华泰证券	2022020700056231	深信服	2022年02月07日	153,170.00	1,000.00	14	1.8	104.10		
华泰证券	2022020700056233	康泰生物	2022年02月07日	295,992.00	3,600.00	14	1.8	201.16		
华泰证券	2022020700058465	蓝思科技	2022年02月07日	58,617.00	3,900.00	14	1.8	39.84		
华泰证券	2022021000001092	乐普医疗	2022年02月10日	90,258.00	4,200.00	14	3.5	119.27		
华泰证券	2022021000001094	欣旺达	2022年02月10日	97,804.00	2,800.00	14	3.5	129.24		
华泰证券	202202100000	深信	2022年02月10日	159,390.00	1,100.00	14	3.5	210.63		

	1095	服	日							
华泰 证券	202202 100000 1097	智 飞 生 物	2022 年 02 月 10 日	299,2 32.00	2,400.00	14	3. 5	395 .43		
华泰 证券	202202 100000 1100	金 山 办 公	2022 年 02 月 10 日	4,577 ,032. 00	21,400.00	14	3. 5	6,0 48. 40		
华泰 证券	202202 100001 2880	亿 纬 锂 能	2022 年 02 月 10 日	4,422 ,305. 00	51,500.00	14	1. 8	3,0 05. 45		
华泰 证券	202202 100001 2882	中 芯 国 际	2022 年 02 月 10 日	855,0 40.00	16,700.00	14	1. 8	581 .10		
华泰 证券	202202 100001 2884	澜 起 科 技	2022 年 02 月 10 日	2,153 ,917. 00	28,900.00	14	1. 8	1,4 63. 83		
华泰 证券	202202 100001 2886	金 山 办 公	2022 年 02 月 10 日	2,523 ,784. 00	11,800.00	14	1. 8	1,7 15. 19		
华泰 证券	202202 100001 2888	中 芯 国 际	2022 年 02 月 10 日	2,918 ,400. 00	57,000.00	14	1. 8	1,9 83. 38		
华泰 证券	202202 100001 2890	澜 起 科 技	2022 年 02 月 10 日	1,483 ,147. 00	19,900.00	14	1. 8	1,0 07. 96		
华泰 证券	202202 100001 2892	乐 普 医 疗	2022 年 02 月 10 日	1,233 ,526. 00	57,400.00	14	1. 8	838 .32		
华泰 证券	202202 100001 2894	天 能 股 份	2022 年 02 月 10 日	260,8 48.00	6,800.00	14	1. 8	177 .28		
华泰 证券	202202 100001 2896	智 飞 生	2022 年 02 月 10 日	1,022 ,376. 00	8,200.00	14	1. 8	694 .82		

华泰 证券	202202 100001 2898	物 沃 森 生 物	2022 年 02 月 10 日	836,1 60.00	16,000.00	14	1. 8	568 .26		
华泰 证券	202202 100001 2900	华 大 基 因	2022 年 02 月 10 日	815,6 38.00	9,400.00	14	1. 8	554 .32		
华泰 证券	202202 100001 2902	三 环 集 团	2022 年 02 月 10 日	1,812 ,195. 00	49,500.00	14	1. 8	1,2 31. 59		
华泰 证券	202202 100001 2904	华 大 基 因	2022 年 02 月 10 日	616,0 67.00	7,100.00	14	1. 8	418 .69		
华泰 证券	202202 100001 2906	康 泰 生 物	2022 年 02 月 10 日	1,557 ,149. 00	18,700.00	14	1. 8	1,0 58. 26		
华泰 证券	202202 100001 2908	先 导 智 能	2022 年 02 月 10 日	2,745 ,570. 00	42,600.00	14	1. 8	1,8 65. 92		
华泰 证券	202202 100001 2910	同 花 顺	2022 年 02 月 10 日	258,0 60.00	2,200.00	14	1. 8	175 .38		
华泰 证券	202202 100001 2914	华 大 基 因	2022 年 02 月 10 日	182,2 17.00	2,100.00	14	1. 8	123 .84		
华泰 证券	202202 100001 3022	中 科 创 达	2022 年 02 月 10 日	1,768 ,905. 00	13,500.00	14	1. 8	1,2 02. 17		
华泰 证券	202202 100001 3024	汇 川 技 术	2022 年 02 月 10 日	3,116 ,640. 00	51,600.00	14	1. 8	2,1 18. 10		
华泰 证券	202202 100001 3026	圣 邦 股 份	2022 年 02 月 10 日	2,286 ,750. 00	7,500.00	14	1. 8	1,5 54. 10		

华泰 证券	202202 100001 3028	亿 纬 锂 能	2022 年 02 月 10 日	996,0 92.00	11,600.00	14	1. 8	676 .96		
华泰 证券	202202 100001 3030	同 花 顺	2022 年 02 月 10 日	1,149 ,540. 00	9,800.00	14	1. 8	781 .24		
华泰 证券	202202 100001 3032	宁 德 时 代	2022 年 02 月 10 日	15,95 7,480 .00	30,800.00	14	1. 8	10, 844 .89		
华泰 证券	202202 100001 3034	亿 纬 锂 能	2022 年 02 月 10 日	3,426 ,213. 00	39,900.00	14	1. 8	2,3 28. 49		
华泰 证券	202202 100001 3036	阳 光 电 源	2022 年 02 月 10 日	3,578 ,940. 00	35,400.00	14	1. 8	2,4 32. 29		
华泰 证券	202202 100001 3038	中 国 通 号	2022 年 02 月 10 日	185,8 71.00	37,100.00	14	1. 8	126 .32		
华泰 证券	202202 100001 3040	智 飞 生 物	2022 年 02 月 10 日	4,525 ,884. 00	36,300.00	14	1. 8	3,0 75. 84		
华泰 证券	202202 100001 3042	华 熙 生 物	2022 年 02 月 10 日	296,2 50.00	2,500.00	14	1. 8	201 .33		
华泰 证券	202202 100001 3044	圣 湘 生 物	2022 年 02 月 10 日	117,6 45.00	2,300.00	14	1. 8	79. 95		
华泰 证券	202202 100001 3046	沪 硅 产 业	2022 年 02 月 10 日	734,8 06.00	31,700.00	14	1. 8	499 .38		
华泰 证券	202202 100001 3620	华 熙 生 物	2022 年 02 月 10 日	545,1 00.00	4,600.00	14	1. 8	370 .46		
华泰	202202	汇	2022 年	954,3	15,800.00	14	1.	648		

证券	100001 3638	川技术	02月10日	20.00			8	.57		
华泰证券	202202 100001 3640	沃森生物	2022年 02月10日	2,738 ,424. 00	52,400.00	14	1. 8	1,8 61. 06		
华泰证券	202202 100001 3642	奇安信	2022年 02月10日	80,00 3.00	1,100.00	14	1. 8	54. 37		
华泰证券	202202 100001 3644	沪硅产业	2022年 02月10日	164,5 78.00	7,100.00	14	1. 8	111 .85		
华泰证券	202202 100001 3646	中国通号	2022年 02月10日	826,6 50.00	165,000.0 0	14	1. 8	561 .80		
华泰证券	202202 100001 3648	澜起科技	2022年 02月10日	484,4 45.00	6,500.00	14	1. 8	329 .23		
华泰证券	202202 100001 3650	中芯国际	2022年 02月10日	3,799 ,040. 00	74,200.00	14	1. 8	2,5 81. 87		
华泰证券	202202 100001 3672	汇川技术	2022年 02月10日	4,246 ,120. 00	70,300.00	14	1. 8	2,8 85. 71		
华泰证券	202202 100001 3674	沪硅产业	2022年 02月10日	549,3 66.00	23,700.00	14	1. 8	373 .36		
华泰证券	202202 100001 3676	天能股份	2022年 02月10日	57,54 0.00	1,500.00	14	1. 8	39. 10		
华泰证券	202202 100001 3678	芯原股份	2022年 02月10日	131,2 50.00	2,100.00	14	1. 8	89. 20		
华泰证券	202202 100001	中国	2022年 02月10日	616,2 30.00	123,000.0 0	14	1. 8	418 .80		

	4298	通 号	日							
华泰 证券	202202 180000 0485	亿 联 网 络	2022 年 02 月 18 日	251,7 02.00	3,400.00	14	1. 8	171 .06		
华泰 证券	202202 180000 0487	宁 德 时 代	2022 年 02 月 18 日	3,165 ,000. 00	6,000.00	14	1. 8	2,1 50. 97		
华泰 证券	202202 180000 0489	圣 邦 股 份	2022 年 02 月 18 日	433,9 86.00	1,400.00	14	1. 8	294 .94		
华泰 证券	202202 180000 0490	澜 起 科 技	2022 年 02 月 18 日	170,9 13.00	2,300.00	14	1. 8	116 .15		
华泰 证券	202202 180000 0493	欧 普 康 视	2022 年 02 月 18 日	259,5 84.00	6,400.00	14	1. 8	176 .42		
华泰 证券	202202 180000 0495	贝 达 药 业	2022 年 02 月 18 日	195,1 68.00	3,200.00	14	1. 8	132 .64		
华泰 证券	202202 180000 0497	中 控 技 术	2022 年 02 月 18 日	73,40 0.00	1,000.00	14	1. 8	49. 88		
华泰 证券	202202 180000 0499	迈 瑞 医 疗	2022 年 02 月 18 日	1,595 ,000. 00	5,000.00	14	1. 8	1,0 83. 98		
华泰 证券	202202 180000 0500	华 润 微	2022 年 02 月 18 日	181,2 36.00	3,300.00	14	1. 8	123 .17		
华泰 证券	202202 180000 0503	华 熙 生 物	2022 年 02 月 18 日	235,8 40.00	2,000.00	14	1. 8	160 .28		
华泰 证券	202202 180000 0504	康 龙 化	2022 年 02 月 18 日	269,0 31.00	2,300.00	14	1. 8	182 .84		

华泰 证券	202202 180000 0507	成 中 芯 国 际	2022 年 02 月 18 日	1,037 ,136. 00	20,400.00	14	1. 8	704 .85		
华泰 证券	202202 180000 0509	同 花 顺	2022 年 02 月 18 日	321,3 20.00	2,900.00	14	1. 8	218 .37		
华泰 证券	202202 180000 0511	天 能 股 份	2022 年 02 月 18 日	49,42 6.00	1,300.00	14	1. 8	33. 59		
华泰 证券	202202 180000 0513	金 山 办 公	2022 年 02 月 18 日	220,4 10.00	1,000.00	14	1. 8	149 .79		
华泰 证券	202202 180000 0515	传 音 控 股	2022 年 02 月 18 日	395,7 90.00	3,000.00	14	1. 8	268 .98		
华泰 证券	202202 180000 0517	中 国 通 号	2022 年 02 月 18 日	158,2 24.00	31,900.00	14	1. 8	107 .53		
华泰 证券	202202 180000 0519	寒 武 纪	2022 年 02 月 18 日	81,36 0.00	1,000.00	14	1. 8	55. 29		
华泰 证券	202202 180000 0520	蓝 思 科 技	2022 年 02 月 18 日	276,0 24.00	18,600.00	14	1. 8	187 .59		
华泰 证券	202202 180000 0523	君 实 生 物	2022 年 02 月 18 日	65,01 0.00	1,000.00	14	1. 8	44. 18		
华泰 证券	202202 180000 0525	沪 硅 产 业	2022 年 02 月 18 日	198,9 69.00	8,700.00	14	1. 8	135 .22		
华泰 证券	202202 180000 0527	卓 胜 微	2022 年 02 月 18 日	790,7 17.00	3,100.00	14	1. 8	537 .38		
华泰 证券	202202 180000	智 飞	2022 年 02 月 18	1,239 ,282.	9,900.00	14	1. 8	842 .23		

	0528	生物	日	00						
华泰证券	2022021800000529	沃森生物	2022年02月18日	975,000.00	19,500.00	14	1.8	662.62		
华泰证券	2022021800000533	乐普医疗	2022年02月18日	333,939.00	15,700.00	14	1.8	226.95		
华泰证券	2022021800000534	泰格医药	2022年02月18日	664,495.00	6,500.00	14	1.8	451.60		
华泰证券	2022021800000537	华大基因	2022年02月18日	245,112.00	2,800.00	14	1.8	166.58		
华泰证券	2022021800000539	亿纬锂能	2022年02月18日	1,202,307.00	14,100.00	14	1.8	817.10		
华泰证券	2022021800000541	三环集团	2022年02月18日	470,560.00	13,600.00	14	1.8	319.80		
华泰证券	2022021800000543	阳光电源	2022年02月18日	1,345,438.00	12,700.00	14	1.8	914.38		
华泰证券	2022021800000545	汇川技术	2022年02月18日	1,257,202.00	19,300.00	14	1.8	854.41		
华泰证券	2022021800000547	中科创达	2022年02月18日	492,211.00	3,700.00	14	1.8	334.51		
华泰证券	2022021800000549	先导智能	2022年02月18日	737,992.00	11,600.00	14	1.8	501.55		
华泰证券	2022021800000549	康泰	2022年02月18日	413,508.00	5,100.00	14	1.8	281.02		

	0551	生物	日							
华泰 证券	202202 180000 0553	深信服	2022 年 02 月 18 日	407,5 68.00	2,800.00	14	1. 8	276 .99		
华泰 证券	202202 210000 0657	华润微	2022 年 02 月 21 日	298,1 00.00	5,500.00	14	3. 5	393 .93		
华泰 证券	202202 210000 0661	中微公司	2022 年 02 月 21 日	3,490 ,644. 00	28,400.00	14	3. 5	4,6 12. 77		
华泰 证券	202202 210004 5023	亿纬锂能	2022 年 02 月 21 日	326,2 30.00	3,800.00	14	1. 8	221 .71		
华泰 证券	202202 210004 5025	康泰生物	2022 年 02 月 21 日	131,7 12.00	1,600.00	14	1. 8	89. 51		
华泰 证券	202202 210004 5029	沃森生物	2022 年 02 月 21 日	370,9 62.00	7,400.00	14	1. 8	252 .11		
华泰 证券	202202 210004 5031	欣旺达	2022 年 02 月 21 日	163,4 66.00	4,700.00	14	1. 8	111 .09		
华泰 证券	202202 210004 5033	三环集团	2022 年 02 月 21 日	112,8 60.00	3,300.00	14	1. 8	76. 70		
华泰 证券	202202 210004 5035	同花顺	2022 年 02 月 21 日	110,0 30.00	1,000.00	14	1. 8	74. 78		
华泰 证券	202202 210004 5037	智飞生物	2022 年 02 月 21 日	125,6 10.00	1,000.00	14	1. 8	85. 37		
华泰 证券	202202 210004 5041	九号公司	2022 年 02 月 21 日	55,40 0.00	1,000.00	14	1. 8	37. 65		
华泰 证券	202202 210004	芯原	2022 年 02 月 21	59,76 0.00	1,000.00	14	1. 8	40. 61		

	5043	股 份	日							
华泰 证券	202202 210004 5047	金 山 办 公	2022 年 02 月 21 日	215,0 30.00	1,000.00	14	1. 8	146 .14		
华泰 证券	202202 210004 5049	奇 安 信	2022 年 02 月 21 日	68,88 0.00	1,000.00	14	1. 8	46. 81		
华泰 证券	202202 210004 7171	中 控 技 术	2022 年 02 月 21 日	400,1 94.00	5,400.00	14	1. 8	271 .98		
华泰 证券	202202 210004 8433	贝 达 药 业	2022 年 02 月 21 日	61,13 0.00	1,000.00	14	1. 8	41. 54		
华泰 证券	202202 210004 8435	泰 格 医 药	2022 年 02 月 21 日	199,9 00.00	2,000.00	14	1. 8	135 .85		
华泰 证券	202202 210004 8437	亿 纬 锂 能	2022 年 02 月 21 日	377,7 40.00	4,400.00	14	1. 8	256 .72		
华泰 证券	202202 210004 8439	先 导 智 能	2022 年 02 月 21 日	118,0 85.00	1,900.00	14	1. 8	80. 25		
华泰 证券	202202 210004 8441	宁 德 时 代	2022 年 02 月 21 日	765,0 00.00	1,500.00	14	1. 8	519 .90		
华泰 证券	202202 210004 8443	乐 普 医 疗	2022 年 02 月 21 日	105,9 87.00	4,900.00	14	1. 8	72. 03		
华泰 证券	202202 210004 8445	蓝 思 科 技	2022 年 02 月 21 日	115,5 77.00	7,700.00	14	1. 8	78. 55		
华泰 证券	202202 210004 8447	深 信 服	2022 年 02 月 21 日	674,9 12.00	4,600.00	14	3. 5	891 .87		

华泰 证券	202202 210004 8449	智 飞 生 物	2022 年 02 月 21 日	389,3 91.00	3,100.00	14	1. 8	264 .63		
华泰 证券	202202 210004 8451	亿 联 网 络	2022 年 02 月 21 日	74,94 0.00	1,000.00	14	1. 8	50. 93		
华泰 证券	202202 210004 8453	深 信 服	2022 年 02 月 21 日	146,7 20.00	1,000.00	14	1. 8	99. 71		
华泰 证券	202202 210004 8455	三 环 集 团	2022 年 02 月 21 日	171,0 00.00	5,000.00	14	1. 8	116 .21		
华泰 证券	202202 210004 8457	乐 普 医 疗	2022 年 02 月 21 日	21,63 0.00	1,000.00	14	1. 8	14. 70		
华泰 证券	202202 210004 8459	汇 川 技 术	2022 年 02 月 21 日	308,6 40.00	4,800.00	14	1. 8	209 .76		
华泰 证券	202202 210004 8463	华 熙 生 物	2022 年 02 月 21 日	116,9 00.00	1,000.00	14	1. 8	79. 45		
华泰 证券	202202 210004 8465	传 音 控 股	2022 年 02 月 21 日	128,0 20.00	1,000.00	14	1. 8	87. 00		
华泰 证券	202202 210004 8467	沪 硅 产 业	2022 年 02 月 21 日	65,33 7.00	2,900.00	14	1. 8	44. 40		
华泰 证券	202202 210004 8473	君 实 生 物	2022 年 02 月 21 日	89,67 4.00	1,300.00	14	1. 8	60. 94		
华泰 证券	202202 210004 8475	沪 硅 产 业	2022 年 02 月 21 日	99,13 2.00	4,400.00	14	1. 8	67. 37		
华泰	202202	中	2022 年	381,9	7,500.00	14	1.	259		

证券	210004 8477	芯国际	02月21日	75.00			8	.59		
华泰证券	202202 210004 8479	寒武纪	2022年 02月21日	84,05 0.00	1,000.00	14	1. 8	57. 12		
华泰证券	202202 210004 8481	天合光能	2022年 02月21日	188,4 16.00	3,200.00	14	1. 8	128 .05		
华泰证券	202202 210004 8485	华熙生物	2022年 02月21日	116,9 00.00	1,000.00	14	1. 8	79. 45		
华泰证券	202202 210004 8487	澜起科技	2022年 02月21日	134,4 78.00	1,800.00	14	1. 8	91. 39		
华泰证券	202202 210004 8489	天能股份	2022年 02月21日	38,12 0.00	1,000.00	14	1. 8	25. 91		
华泰证券	202202 210004 8491	君实生物	2022年 02月21日	68,98 0.00	1,000.00	14	1. 8	46. 88		
华泰证券	202202 210004 8493	芯原股份	2022年 02月21日	59,76 0.00	1,000.00	14	1. 8	40. 61		
华泰证券	202202 210004 8495	大全能源	2022年 02月21日	49,45 0.00	1,000.00	14	1. 8	33. 61		
华泰证券	202202 210004 8497	中芯国际	2022年 02月21日	224,0 92.00	4,400.00	14	1. 8	152 .30		
华泰证券	202202 210004 8499	奇安信	2022年 02月21日	75,76 8.00	1,100.00	14	1. 8	51. 49		
华泰证券	202202 210004 8503	和辉光	2022年 02月21日	31,56 5.00	10,700.00	14	1. 8	21. 45		

华泰证券	202202 210004 8507	电 深信服	2022 年 02 月 21 日	146,7 20.00	1,000.00	14	1. 8	99. 71		
华泰证券	202202 210004 8511	蓝 思科技	2022 年 02 月 21 日	58,53 9.00	3,900.00	14	1. 8	39. 78		
华泰证券	202202 210004 8513	迈 瑞医疗	2022 年 02 月 21 日	609,9 00.00	1,900.00	14	1. 8	414 .50		
华泰证券	202202 210004 8517	中 科创达	2022 年 02 月 21 日	171,8 60.00	1,300.00	14	1. 8	116 .80		
华泰证券	202202 210004 8519	沃 森生物	2022 年 02 月 21 日	305,7 93.00	6,100.00	14	1. 8	207 .82		
华泰证券	202202 210004 8521	卓 胜微	2022 年 02 月 21 日	250,5 70.00	1,000.00	14	1. 8	170 .29		
华泰证券	202202 210004 8523	欧 普康视	2022 年 02 月 21 日	80,70 0.00	2,000.00	14	1. 8	54. 84		
华泰证券	202202 210004 8525	汇 川技术	2022 年 02 月 21 日	462,9 60.00	7,200.00	14	1. 8	314 .63		
华泰证券	202202 210004 8527	康 泰生物	2022 年 02 月 21 日	82,32 0.00	1,000.00	14	1. 8	55. 95		
华泰证券	202202 210004 8529	晶 盛机电	2022 年 02 月 21 日	143,2 75.00	2,500.00	14	1. 8	97. 37		
华泰证券	202202 210004 8531	亿 联网络	2022 年 02 月 21 日	104,9 16.00	1,400.00	14	1. 8	71. 30		
华泰	202202	卓	2022 年	250,5	1,000.00	14	1.	170		

证券	210004 8533	胜 微	02 月 21 日	70.00			8	.29		
华泰 证券	202202 210004 8535	先 导 智 能	2022 年 02 月 21 日	267,2 45.00	4,300.00	14	1. 8	181 .62		
华泰 证券	202202 210004 8537	康 龙 化 成	2022 年 02 月 21 日	115,5 60.00	1,000.00	14	1. 8	78. 54		
华泰 证券	202202 210004 8539	华 大 基 因	2022 年 02 月 21 日	88,26 0.00	1,000.00	14	1. 8	59. 98		
华泰 证券	202202 210004 8541	阳 光 电 源	2022 年 02 月 21 日	424,2 00.00	4,000.00	14	1. 8	288 .29		
华泰 证券	202202 210004 8545	贝 达 药 业	2022 年 02 月 21 日	61,13 0.00	1,000.00	14	1. 8	41. 54		
华泰 证券	202202 210004 8547	阳 光 电 源	2022 年 02 月 21 日	487,8 30.00	4,600.00	14	1. 8	331 .53		
华泰 证券	202202 210004 8549	中 微 公 司	2022 年 02 月 21 日	122,9 10.00	1,000.00	14	1. 8	83. 53		
华泰 证券	202202 210004 8551	传 音 控 股	2022 年 02 月 21 日	307,2 48.00	2,400.00	14	1. 8	208 .81		
华泰 证券	202202 210004 8553	华 润 微	2022 年 02 月 21 日	113,8 20.00	2,100.00	14	1. 8	77. 35		
华泰 证券	202202 210004 8557	金 山 办 公	2022 年 02 月 21 日	279,5 39.00	1,300.00	14	1. 8	189 .98		
华泰 证券	202202 210004 8559	圣 湘 生	2022 年 02 月 21 日	50,99 0.00	1,000.00	14	1. 8	34. 65		

华泰 证券	202202 210004 8563	物 中国 通号	2022 年 02 月 21 日	49,99 5.00	10,100.00	14	1. 8	33. 98		
华泰 证券	202202 210004 8567	天 能 股 份	2022 年 02 月 21 日	38,12 0.00	1,000.00	14	1. 8	25. 91		
华泰 证券	202202 230000 1014	芯 原 股 份	2022 年 02 月 23 日	143,5 43.00	2,300.00	14	3. 5	189 .69		
华泰 证券	202202 240000 9921	康 泰 生 物	2022 年 02 月 24 日	1,508 ,529. 00	18,700.00	14	1. 8	1,0 25. 21		
华泰 证券	202202 240000 9923	智 飞 生 物	2022 年 02 月 24 日	959,7 28.00	8,200.00	14	1. 8	652 .24		
华泰 证券	202202 240000 9925	同 花 顺	2022 年 02 月 24 日	238,1 50.00	2,200.00	14	1. 8	161 .85		
华泰 证券	202202 240000 9927	天 能 股 份	2022 年 02 月 24 日	252,4 16.00	6,800.00	14	1. 8	171 .54		
华泰 证券	202202 240000 9929	智 飞 生 物	2022 年 02 月 24 日	4,248 ,552. 00	36,300.00	14	1. 8	2,8 87. 37		
华泰 证券	202202 240000 9931	澜 起 科 技	2022 年 02 月 24 日	2,286 ,857. 00	28,900.00	14	1. 8	1,5 54. 17		
华泰 证券	202202 240000 9933	奇 安 信	2022 年 02 月 24 日	73,50 2.00	1,100.00	14	1. 8	49. 95		
华泰 证券	202202 240000 9935	澜 起 科 技	2022 年 02 月 24 日	514,3 45.00	6,500.00	14	1. 8	349 .55		
华泰	202202	澜	2022 年	1,574	19,900.00	14	1.	1,0		

证券	240000 9937	起科技	02月24 日	,687. 00			8	70. 18		
华泰 证券	202202 240001 1003	沪硅产业	2022年 02月24 日	556,2 39.00	23,700.00	14	1. 8	378 .03		
华泰 证券	202202 240001 1005	金山办公	2022年 02月24 日	2,450 ,270. 00	11,800.00	14	1. 8	1,6 65. 23		
华泰 证券	202202 240001 1007	中国通号	2022年 02月24 日	795,3 00.00	165,000.0 0	14	1. 8	540 .50		
华泰 证券	202202 240001 1009	中芯国际	2022年 02月24 日	2,891 ,610. 00	57,000.00	14	1. 8	1,9 65. 17		
华泰 证券	202202 240001 1011	天能股份	2022年 02月24 日	55,68 0.00	1,500.00	14	1. 8	37. 84		
华泰 证券	202202 240001 1013	华大基因	2022年 02月24 日	593,2 76.00	7,100.00	14	1. 8	403 .20		
华泰 证券	202202 240001 1015	中芯国际	2022年 02月24 日	3,764 ,166. 00	74,200.00	14	1. 8	2,5 58. 17		
华泰 证券	202202 240001 1017	芯原股份	2022年 02月24 日	127,8 48.00	2,100.00	14	1. 8	86. 89		
华泰 证券	202202 240001 1019	阳光电源	2022年 02月24 日	4,109 ,940. 00	35,400.00	14	1. 8	2,7 93. 16		
华泰 证券	202202 240001 1021	亿纬锂能	2022年 02月24 日	4,428 ,485. 00	51,500.00	14	1. 8	3,0 09. 65		
华泰	202202	亿	2022年	997,4	11,600.00	14	1.	677		

证券	240001 1023	纬 锂 能	02 月 24 日	84.00			8	.90		
华泰 证券	202202 240001 1025	宁 德 时 代	2022 年 02 月 24 日	15,63 7,160 .00	30,800.00	14	1. 8	10, 627 .20		
华泰 证券	202202 240001 1027	汇 川 技 术	2022 年 02 月 24 日	4,509 ,745. 00	70,300.00	14	1. 8	3,0 64. 88		
华泰 证券	202202 240001 1029	中 科 创 达	2022 年 02 月 24 日	1,850 ,850. 00	13,500.00	14	1. 8	1,2 57. 86		
华泰 证券	202202 240001 1209	金 山 办 公	2022 年 02 月 24 日	4,443 ,710. 00	21,400.00	14	3. 5	5,8 72. 22		
华泰 证券	202202 240001 1211	乐 普 医 疗	2022 年 02 月 24 日	89,67 0.00	4,200.00	14	3. 5	118 .50		
华泰 证券	202202 240001 1213	深 信 服	2022 年 02 月 24 日	157,2 01.00	1,100.00	14	3. 5	207 .74		
华泰 证券	202202 240001 1857	欣 旺 达	2022 年 02 月 24 日	97,41 2.00	2,800.00	14	3. 5	128 .73		
华泰 证券	202202 240001 1861	智 飞 生 物	2022 年 02 月 24 日	280,8 96.00	2,400.00	14	3. 5	371 .19		
华泰 证券	202202 240001 2113	华 大 基 因	2022 年 02 月 24 日	175,4 76.00	2,100.00	14	1. 8	119 .26		
华泰 证券	202202 240001 2115	中 国 通 号	2022 年 02 月 24 日	178,8 22.00	37,100.00	14	1. 8	121 .53		
华泰 证券	202202 240001 2401	华 熙 生	2022 年 02 月 24 日	541,9 72.00	4,600.00	14	1. 8	368 .33		

华泰 证券	202202 240001 2403	物 中国 通号	2022 年 02 月 24 日	592,8 60.00	123,000.0 0	14	1. 8	402 .91		
华泰 证券	202202 240001 2405	华 大基 因	2022 年 02 月 24 日	785,4 64.00	9,400.00	14	1. 8	533 .81		
华泰 证券	202202 240001 2407	沃 森生 物	2022 年 02 月 24 日	720,0 00.00	16,000.00	14	1. 8	489 .32		
华泰 证券	202202 240001 2657	乐 普医 疗	2022 年 02 月 24 日	1,225 ,490. 00	57,400.00	14	1. 8	832 .86		
华泰 证券	202202 240001 2659	汇 川技 术	2022 年 02 月 24 日	3,310 ,140. 00	51,600.00	14	1. 8	2,2 49. 61		
华泰 证券	202202 240001 2661	亿 纬锂 能	2022 年 02 月 24 日	3,431 ,001. 00	39,900.00	14	1. 8	2,3 31. 75		
华泰 证券	202202 240001 2663	同 花顺	2022 年 02 月 24 日	1,060 ,850. 00	9,800.00	14	1. 8	720 .97		
华泰 证券	202202 240001 2665	先 导智 能	2022 年 02 月 24 日	2,723 ,844. 00	42,600.00	14	1. 8	1,8 51. 16		
华泰 证券	202202 240001 2667	圣 邦股 份	2022 年 02 月 24 日	2,544 ,750. 00	7,500.00	14	1. 8	1,7 29. 44		
华泰 证券	202202 240001 2669	中 芯国 际	2022 年 02 月 24 日	847,1 91.00	16,700.00	14	1. 8	575 .76		
华泰 证券	202202 240001 2671	汇 川技 术	2022 年 02 月 24 日	1,013 ,570. 00	15,800.00	14	1. 8	688 .83		

华泰 证券	202202 240001 2673	三环集团	2022 年 02 月 24 日	1,713 ,195. 00	49,500.00	14	1. 8	1,1 64. 31		
华泰 证券	202202 240001 2675	华熙生物	2022 年 02 月 24 日	294,5 50.00	2,500.00	14	1. 8	200 .18		
华泰 证券	202202 240001 2677	沪硅产业	2022 年 02 月 24 日	743,9 99.00	31,700.00	14	1. 8	505 .63		
华泰 证券	202202 240001 2679	圣湘生物	2022 年 02 月 24 日	111,4 81.00	2,300.00	14	1. 8	75. 76		
华泰 证券	202202 240001 2681	沃森生物	2022 年 02 月 24 日	2,358 ,000. 00	52,400.00	14	1. 8	1,6 02. 52		
华泰 证券	202202 240001 2683	沪硅产业	2022 年 02 月 24 日	166,6 37.00	7,100.00	14	1. 8	113 .25		
华泰 证券	202202 250000 0926	智飞生物	2022 年 02 月 25 日	605,3 28.00	4,800.00	14	3. 5	799 .92		
华泰 证券	202202 250000 0928	九号公司	2022 年 02 月 25 日	243,8 53.00	4,300.00	14	3. 5	322 .24		
华泰 证券	202203 010000 1014	大全能源	2022 年 03 月 01 日	268,6 50.00	4,500.00	14	3. 5	355 .01		
华泰 证券	202203 040000 2832	三环集团	2022 年 03 月 04 日	457,7 76.00	13,600.00	14	1. 8	311 .11		
华泰 证券	202203 040000 2834	深信服	2022 年 03 月 04 日	392,9 24.00	2,800.00	14	1. 8	267 .04		
华泰	202203	中	2022 年	389,8	3,700.00	14	1.	264		

证券	040000 2882	科 创 达	03 月 04 日	32.00			8	.93		
华泰 证券	202203 040000 2958	康 泰 生 物	2022 年 03 月 04 日	419,1 69.00	5,100.00	14	1. 8	284 .87		
华泰 证券	202203 040000 2960	汇 川 技 术	2022 年 03 月 04 日	1,189 ,652. 00	19,300.00	14	1. 8	808 .50		
华泰 证券	202203 040000 2962	先 导 智 能	2022 年 03 月 04 日	734,2 80.00	11,600.00	14	1. 8	499 .03		
华泰 证券	202203 040000 2964	亿 联 网 络	2022 年 03 月 04 日	273,3 60.00	3,400.00	14	1. 8	185 .78		
华泰 证券	202203 040000 2966	蓝 思 科 技	2022 年 03 月 04 日	259,4 70.00	18,600.00	14	1. 8	176 .34		
华泰 证券	202203 040000 2968	中 国 通 号	2022 年 03 月 04 日	155,6 72.00	31,900.00	14	1. 8	105 .80		
华泰 证券	202203 040000 2970	卓 胜 微	2022 年 03 月 04 日	776,5 50.00	3,100.00	14	1. 8	527 .75		
华泰 证券	202203 040000 2972	泰 格 医 药	2022 年 03 月 04 日	625,2 35.00	6,500.00	14	1. 8	424 .92		
华泰 证券	202203 040000 2974	圣 邦 股 份	2022 年 03 月 04 日	458,5 14.00	1,400.00	14	1. 8	311 .61		
华泰 证券	202203 040000 2976	金 山 办 公	2022 年 03 月 04 日	186,0 00.00	1,000.00	14	1. 8	126 .41		
华泰 证券	202203 040000	阳 光	2022 年 03 月 04	1,544 ,701.	12,700.00	14	1. 8	1,0 49.		

	2978	电源	日	00				80		
华泰证券	202203 040000 2980	迈瑞医疗	2022年 03月04 日	1,566 ,300. 00	5,000.00	14	1. 8	1,0 64. 48		
华泰证券	202203 040000 2982	华润微	2022年 03月04 日	187,5 06.00	3,300.00	14	1. 8	127 .43		
华泰证券	202203 040000 2984	澜起科技	2022年 03月04 日	176,7 09.00	2,300.00	14	1. 8	120 .09		
华泰证券	202203 040000 2986	寒武纪	2022年 03月04 日	85,96 0.00	1,000.00	14	1. 8	58. 42		
华泰证券	202203 040000 2988	贝达药业	2022年 03月04 日	189,9 84.00	3,200.00	14	1. 8	129 .12		
华泰证券	202203 040000 2990	欧普康视	2022年 03月04 日	251,2 64.00	6,400.00	14	1. 8	170 .76		
华泰证券	202203 040000 2992	智飞生物	2022年 03月04 日	1,270 ,665. 00	9,900.00	14	1. 8	863 .56		
华泰证券	202203 040000 2994	沪硅产业	2022年 03月04 日	206,3 64.00	8,700.00	14	1. 8	140 .25		
华泰证券	202203 040000 2996	君实生物	2022年 03月04 日	77,00 0.00	1,000.00	14	1. 8	52. 33		
华泰证券	202203 040000 2998	乐普医疗	2022年 03月04 日	334,8 81.00	15,700.00	14	1. 8	227 .59		
华泰证券	202203 040000 3000	华熙生物	2022年 03月04 日	240,2 80.00	2,000.00	14	1. 8	163 .30		

华泰证券	202203 040000 3002	华大基因	2022 年 03 月 04 日	237,1 88.00	2,800.00	14	1. 8	161 .20		
华泰证券	202203 040000 3004	沃森生物	2022 年 03 月 04 日	888,8 10.00	19,500.00	14	1. 8	604 .05		
华泰证券	202203 040000 3134	亿纬锂能	2022 年 03 月 04 日	1,101 ,915. 00	14,100.00	14	1. 8	748 .87		
华泰证券	202203 040000 3136	传音控股	2022 年 03 月 04 日	388,8 00.00	3,000.00	14	1. 8	264 .23		
华泰证券	202203 040000 3138	天能股份	2022 年 03 月 04 日	45,69 5.00	1,300.00	14	1. 8	31. 05		
华泰证券	202203 040000 3140	同花顺	2022 年 03 月 04 日	297,9 75.00	2,900.00	14	1. 8	202 .51		
华泰证券	202203 040000 3142	康龙化成	2022 年 03 月 04 日	263,3 50.00	2,300.00	14	1. 8	178 .98		
华泰证券	202203 040000 3144	中芯国际	2022 年 03 月 04 日	1,037 ,952. 00	20,400.00	14	1. 8	705 .40		
华泰证券	202203 070000 0822	深信服	2022 年 03 月 07 日	132,5 50.00	1,000.00	14	1. 8	90. 08		
华泰证券	202203 070000 0824	乐普医疗	2022 年 03 月 07 日	20,84 0.00	1,000.00	14	1. 8	14. 16		
华泰证券	202203 070000 0826	亿纬锂能	2022 年 03 月 07 日	284,2 02.00	3,800.00	14	1. 8	193 .15		
华泰证券	202203 070000	贝达	2022 年 03 月 07 日	56,36 0.00	1,000.00	14	1. 8	38. 30		

	0828	药 业	日							
华泰 证券	202203 070000 0830	沃 森 生 物	2022 年 03 月 07 日	321,3 08.00	7,400.00	14	1. 8	218 .36		
华泰 证券	202203 070000 0832	沪 硅 产 业	2022 年 03 月 07 日	100,2 76.00	4,400.00	14	1. 8	68. 15		
华泰 证券	202203 070000 0834	中 控 技 术	2022 年 03 月 07 日	387,8 35.00	4,900.00	14	1. 8	263 .58		
华泰 证券	202203 070000 0836	蓝 思 科 技	2022 年 03 月 07 日	53,04 0.00	3,900.00	14	1. 8	36. 05		
华泰 证券	202203 070000 0838	君 实 生 物	2022 年 03 月 07 日	78,76 0.00	1,000.00	14	1. 8	53. 53		
华泰 证券	202203 070000 0840	九 号 公 司	2022 年 03 月 07 日	54,50 0.00	1,000.00	14	1. 8	37. 04		
华泰 证券	202203 070000 0842	智 飞 生 物	2022 年 03 月 07 日	121,9 30.00	1,000.00	14	1. 8	82. 87		
华泰 证券	202203 070000 0844	芯 原 股 份	2022 年 03 月 07 日	56,23 0.00	1,000.00	14	1. 8	38. 21		
华泰 证券	202203 070000 0846	华 润 微	2022 年 03 月 07 日	114,8 49.00	2,100.00	14	1. 8	78. 05		
华泰 证券	202203 070000 0848	奇 安 信	2022 年 03 月 07 日	63,48 0.00	1,000.00	14	1. 8	43. 14		
华泰 证券	202203 070000 0850	中 芯 国 际	2022 年 03 月 07 日	218,2 40.00	4,400.00	14	1. 8	148 .32		

华泰 证券	202203 070000 0852	天能 股份	2022 年 03 月 07 日	33,89 0.00	1,000.00	14	1. 8	23. 03		
华泰 证券	202203 070000 0854	传音 控股	2022 年 03 月 07 日	306,7 92.00	2,400.00	14	1. 8	208 .50		
华泰 证券	202203 070000 0856	亿联 网络	2022 年 03 月 07 日	80,86 0.00	1,000.00	14	1. 8	54. 95		
华泰 证券	202203 070003 3982	沃森 生物	2022 年 03 月 07 日	264,8 62.00	6,100.00	14	1. 8	180 .00		
华泰 证券	202203 070003 3984	智飞 生物	2022 年 03 月 07 日	377,9 83.00	3,100.00	14	1. 8	256 .88		
华泰 证券	202203 070003 3986	中科 创达	2022 年 03 月 07 日	124,6 57.00	1,300.00	14	1. 8	84. 72		
华泰 证券	202203 070003 3990	欣旺 达	2022 年 03 月 07 日	136,7 70.00	4,700.00	14	1. 8	92. 95		
华泰 证券	202203 070003 3992	同花 顺	2022 年 03 月 07 日	99,10 0.00	1,000.00	14	1. 8	67. 35		
华泰 证券	202203 070003 3998	中芯 国际	2022 年 03 月 07 日	372,0 00.00	7,500.00	14	1. 8	252 .82		
华泰 证券	202203 070003 4006	三环 集团	2022 年 03 月 07 日	162,5 00.00	5,000.00	14	1. 8	110 .44		
华泰 证券	202203 070003 4008	迈瑞 医疗	2022 年 03 月 07 日	579,1 20.00	1,900.00	14	1. 8	393 .58		
华泰 证券	202203 070004	深信	2022 年 03 月 07	132,5 50.00	1,000.00	14	1. 8	90. 08		

	1752	服	日							
华泰 证券	202203 070004 1766	天 能 股 份	2022 年 03 月 07 日	33,89 0.00	1,000.00	14	1. 8	23. 03		
华泰 证券	202203 070004 1770	寒 武 纪	2022 年 03 月 07 日	85,17 0.00	1,000.00	14	1. 8	57. 88		
华泰 证券	202203 070004 1774	君 实 生 物	2022 年 03 月 07 日	102,3 88.00	1,300.00	14	1. 8	69. 58		
华泰 证券	202203 070004 1778	传 音 控 股	2022 年 03 月 07 日	127,8 30.00	1,000.00	14	1. 8	86. 87		
华泰 证券	202203 070004 1782	蓝 思 科 技	2022 年 03 月 07 日	104,7 20.00	7,700.00	14	1. 8	71. 17		
华泰 证券	202203 070004 2454	深 信 服	2022 年 03 月 07 日	609,7 30.00	4,600.00	14	3. 5	805 .74		
华泰 证券	202203 070004 2456	中 微 公 司	2022 年 03 月 07 日	3,501 ,152. 00	28,400.00	14	3. 5	4,6 26. 66		
华泰 证券	202203 070004 4168	中 微 公 司	2022 年 03 月 07 日	123,2 80.00	1,000.00	14	1. 8	83. 78		
华泰 证券	202203 070004 4170	圣 湘 生 物	2022 年 03 月 07 日	46,41 0.00	1,000.00	14	1. 8	31. 54		
华泰 证券	202203 070004 4172	和 辉 光 电	2022 年 03 月 07 日	32,84 9.00	10,700.00	14	1. 8	22. 32		
华泰 证券	202203 070004 4176	天 合 光 能	2022 年 03 月 07 日	234,2 08.00	3,200.00	14	1. 8	159 .17		
华泰	202203	大	2022 年	58,32	1,000.00	14	1.	39.		

证券	070004 4184	全 能 源	03 月 07 日	0.00			8	63		
华泰 证券	202203 070004 4186	芯 原 股 份	2022 年 03 月 07 日	56,23 0.00	1,000.00	14	1. 8	38. 21		
华泰 证券	202203 070004 4188	澜 起 科 技	2022 年 03 月 07 日	130,8 06.00	1,800.00	14	1. 8	88. 90		
华泰 证券	202203 070004 4190	乐 普 医 疗	2022 年 03 月 07 日	102,1 16.00	4,900.00	14	1. 8	69. 40		
华泰 证券	202203 070004 4192	沪 硅 产 业	2022 年 03 月 07 日	66,09 1.00	2,900.00	14	1. 8	44. 92		
华泰 证券	202203 070004 4194	奇 安 信	2022 年 03 月 07 日	69,82 8.00	1,100.00	14	1. 8	47. 46		
华泰 证券	202203 070004 4196	金 山 办 公	2022 年 03 月 07 日	182,3 80.00	1,000.00	14	1. 8	123 .95		
华泰 证券	202203 070004 4586	中 国 通 号	2022 年 03 月 07 日	48,78 3.00	10,100.00	14	1. 8	33. 15		
华泰 证券	202203 070004 4588	阳 光 电 源	2022 年 03 月 07 日	495,6 80.00	4,000.00	14	1. 8	336 .87		
华泰 证券	202203 070004 4590	华 大 基 因	2022 年 03 月 07 日	82,08 0.00	1,000.00	14	1. 8	55. 78		
华泰 证券	202203 070004 4592	汇 川 技 术	2022 年 03 月 07 日	432,0 00.00	7,200.00	14	1. 8	293 .59		
华泰 证券	202203 070004	亿 联	2022 年 03 月 07	113,2 04.00	1,400.00	14	1. 8	76. 93		

	4594	网络	日							
华泰证券	2022030700044596	华熙生物	2022年03月07日	115,150.00	1,000.00	14	1.8	78.26		
华泰证券	2022030700044616	先导智能	2022年03月07日	245,487.00	4,300.00	14	1.8	166.84		
华泰证券	2022030700044618	康龙化成	2022年03月07日	108,000.00	1,000.00	14	1.8	73.40		
华泰证券	2022030700044620	欧普康视	2022年03月07日	74,400.00	2,000.00	14	1.8	50.56		
华泰证券	2022030700044622	晶盛机电	2022年03月07日	151,850.00	2,500.00	14	1.8	103.20		
华泰证券	2022030700044626	卓胜微	2022年03月07日	239,600.00	1,000.00	14	1.8	162.83		
华泰证券	2022030700044628	康泰生物	2022年03月07日	124,688.00	1,600.00	14	1.8	84.74		
华泰证券	2022030700045170	泰格医药	2022年03月07日	182,520.00	2,000.00	14	1.8	124.04		
华泰证券	2022030700045172	亿纬锂能	2022年03月07日	329,076.00	4,400.00	14	1.8	223.64		
华泰证券	2022030700045174	贝达药业	2022年03月07日	56,360.00	1,000.00	14	1.8	38.30		
华泰证券	2022031000000925	九号公	2022年03月10日	63,687.00	1,300.00	14	3.5	84.16		

华泰证券	202203 100001 1404	司 亿 纬 锂 能	2022 年 03 月 10 日	3,870 ,225. 00	51,500.00	14	1. 8	2,6 30. 25		
华泰证券	202203 100001 1406	康 泰 生 物	2022 年 03 月 10 日	1,354 ,441. 00	18,700.00	14	1. 8	920 .49		
华泰证券	202203 100001 1408	沃 森 生 物	2022 年 03 月 10 日	2,219 ,664. 00	52,400.00	14	1. 8	1,5 08. 51		
华泰证券	202203 100001 1410	华 大 基 因	2022 年 03 月 10 日	757,1 70.00	9,400.00	14	1. 8	514 .58		
华泰证券	202203 100001 1414	澜 起 科 技	2022 年 03 月 10 日	1,468 ,222. 00	19,900.00	14	1. 8	997 .82		
华泰证券	202203 100001 1416	先 导 智 能	2022 年 03 月 10 日	2,508 ,288. 00	42,600.00	14	1. 8	1,7 04. 66		
华泰证券	202203 100001 1426	中 国 通 号	2022 年 03 月 10 日	172,1 44.00	37,100.00	14	1. 8	116 .99		
华泰证券	202203 100001 1432	华 大 基 因	2022 年 03 月 10 日	571,9 05.00	7,100.00	14	1. 8	388 .67		
华泰证券	202203 100001 1434	沪 硅 产 业	2022 年 03 月 10 日	808,3 50.00	31,700.00	14	1. 8	549 .36		
华泰证券	202203 100001 1436	金 山 办 公	2022 年 03 月 10 日	2,218 ,400. 00	11,800.00	14	1. 8	1,5 07. 65		
华泰证券	202203 100001 1438	澜 起 科	2022 年 03 月 10 日	479,5 70.00	6,500.00	14	1. 8	325 .92		

华泰 证券	202203 100001 1440	技 中 科 创 达	2022 年 03 月 10 日	1,346 ,355. 00	13,500.00	14	1. 8	915 .00		
华泰 证券	202203 100001 1442	澜 起 科 技	2022 年 03 月 10 日	2,132 ,242. 00	28,900.00	14	1. 8	1,4 49. 10		
华泰 证券	202203 100001 1444	沪 硅 产 业	2022 年 03 月 10 日	181,0 50.00	7,100.00	14	1. 8	123 .04		
华泰 证券	202203 100001 1446	亿 纬 锂 能	2022 年 03 月 10 日	871,7 40.00	11,600.00	14	1. 8	592 .44		
华泰 证券	202203 100001 1448	亿 纬 锂 能	2022 年 03 月 10 日	2,998 ,485. 00	39,900.00	14	1. 8	2,0 37. 81		
华泰 证券	202203 100001 1452	中 芯 国 际	2022 年 03 月 10 日	2,863 ,110. 00	57,000.00	14	1. 8	1,9 45. 80		
华泰 证券	202203 100001 1454	汇 川 技 术	2022 年 03 月 10 日	2,982 ,996. 00	51,600.00	14	1. 8	2,0 27. 28		
华泰 证券	202203 100001 1456	乐 普 医 疗	2022 年 03 月 10 日	1,089 ,452. 00	57,400.00	14	1. 8	740 .40		
华泰 证券	202203 100001 1458	中 国 通 号	2022 年 03 月 10 日	570,7 20.00	123,000.0 0	14	1. 8	387 .87		
华泰 证券	202203 100001 1460	沪 硅 产 业	2022 年 03 月 10 日	604,3 50.00	23,700.00	14	1. 8	410 .72		
华泰 证券	202203 100001 1466	智 飞 生	2022 年 03 月 10 日	4,333 ,494. 00	36,300.00	14	1. 8	2,9 45. 09		

华泰 证券	202203 100001 1468	物 芯 原 股 份	2022 年 03 月 10 日	115,4 79.00	2,100.00	14	1. 8	78. 48		
华泰 证券	202203 100001 1470	奇 安 信	2022 年 03 月 10 日	68,42 0.00	1,100.00	14	1. 8	46. 50		
华泰 证券	202203 100001 1472	智 飞 生 物	2022 年 03 月 10 日	978,9 16.00	8,200.00	14	1. 8	665 .28		
华泰 证券	202203 100001 1474	汇 川 技 术	2022 年 03 月 10 日	913,3 98.00	15,800.00	14	1. 8	620 .76		
华泰 证券	202203 100001 1476	天 能 股 份	2022 年 03 月 10 日	219,7 76.00	6,800.00	14	1. 8	149 .36		
华泰 证券	202203 100001 1478	沃 森 生 物	2022 年 03 月 10 日	677,7 60.00	16,000.00	14	1. 8	460 .61		
华泰 证券	202203 100001 1482	华 大 基 因	2022 年 03 月 10 日	169,1 55.00	2,100.00	14	1. 8	114 .96		
华泰 证券	202203 100001 1484	汇 川 技 术	2022 年 03 月 10 日	4,064 ,043. 00	70,300.00	14	1. 8	2,7 61. 97		
华泰 证券	202203 100001 1486	三 环 集 团	2022 年 03 月 10 日	1,575 ,090. 00	49,500.00	14	1. 8	1,0 70. 45		
华泰 证券	202203 100001 2252	中 国 通 号	2022 年 03 月 10 日	765,6 00.00	165,000.0 0	14	1. 8	520 .31		
华泰 证券	202203 100001 2644	乐 普 医 疗	2022 年 03 月 10 日	79,71 6.00	4,200.00	14	3. 5	105 .34		

华泰 证券	202203 100001 2676	圣 邦 股 份	2022 年 03 月 10 日	2,468 ,775. 00	7,500.00	14	1. 8	1,6 77. 81		
华泰 证券	202203 100001 2682	宁 德 时 代	2022 年 03 月 10 日	15,11 6,948 .00	30,800.00	14	1. 8	10, 273 .65		
华泰 证券	202203 100001 2684	天 能 股 份	2022 年 03 月 10 日	48,48 0.00	1,500.00	14	1. 8	32. 95		
华泰 证券	202203 100001 2686	阳 光 电 源	2022 年 03 月 10 日	4,566 ,954. 00	35,400.00	14	1. 8	3,1 03. 76		
华泰 证券	202203 100001 2690	中 芯 国 际	2022 年 03 月 10 日	838,8 41.00	16,700.00	14	1. 8	570 .09		
华泰 证券	202203 100001 2692	中 芯 国 际	2022 年 03 月 10 日	3,727 ,066. 00	74,200.00	14	1. 8	2,5 32. 96		
华泰 证券	202203 110001 7324	九 号 公 司	2022 年 03 月 11 日	201,0 25.00	4,300.00	14	3. 5	265 .65		
华泰 证券	202203 140000 1087	九 号 公 司	2022 年 03 月 14 日	52,59 6.00	1,200.00	14	3. 5	69. 50		
华泰 证券	202203 150001 0415	大 全 能 源	2022 年 03 月 15 日	259,1 10.00	4,500.00	14	3. 5	342 .41		
华泰 证券	202203 160000 1487	九 号 公 司	2022 年 03 月 16 日	172,3 23.00	4,100.00	14	3. 5	227 .72		
华泰 证券	202203 180000 0911	天 合 光 能	2022 年 03 月 18 日	7,686 ,411. 00	111,900.0 0	28	3. 5	20, 314 .68		

华泰 证券	202203 180000 4626	华 润 微	2022 年 03 月 18 日	201,0 69.00	3,300.00	14	1. 8	136 .65		
华泰 证券	202203 180000 4628	沪 硅 产 业	2022 年 03 月 18 日	225,2 43.00	8,700.00	14	1. 8	153 .08		
华泰 证券	202203 180000 4632	寒 武 纪	2022 年 03 月 18 日	66,25 0.00	1,000.00	14	1. 8	45. 02		
华泰 证券	202203 180000 4634	天 能 股 份	2022 年 03 月 18 日	41,53 5.00	1,300.00	14	1. 8	28. 23		
华泰 证券	202203 180000 4636	泰 格 医 药	2022 年 03 月 18 日	614,4 45.00	6,500.00	14	1. 8	417 .58		
华泰 证券	202203 180000 4638	阳 光 电 源	2022 年 03 月 18 日	1,539 ,875. 00	12,700.00	14	1. 8	1,0 46. 52		
华泰 证券	202203 180000 5038	蓝 思 科 技	2022 年 03 月 18 日	231,1 98.00	18,600.00	14	1. 8	157 .12		
华泰 证券	202203 180000 5040	传 音 控 股	2022 年 03 月 18 日	309,7 80.00	3,000.00	14	1. 8	210 .53		
华泰 证券	202203 180000 5042	乐 普 医 疗	2022 年 03 月 18 日	333,1 54.00	15,700.00	14	1. 8	226 .42		
华泰 证券	202203 180000 5102	华 大 基 因	2022 年 03 月 18 日	252,8 40.00	2,800.00	14	1. 8	171 .83		
华泰 证券	202203 180000 5104	迈 瑞 医 疗	2022 年 03 月 18 日	1,585 ,600. 00	5,000.00	14	1. 8	1,0 77. 59		
华泰 证券	202203 180000	智 飞	2022 年 03 月 18	1,381 ,644.	9,900.00	14	1. 8	938 .98		

	5106	生物	日	00						
华泰证券	202203 180000 5108	亿联网络	2022年 03月18 日	261,0 52.00	3,400.00	14	1. 8	177 .41		
华泰证券	202203 180000 5110	中科创达	2022年 03月18 日	395,9 00.00	3,700.00	14	1. 8	269 .06		
华泰证券	202203 180000 5112	汇川技术	2022年 03月18 日	1,098 ,170. 00	19,300.00	14	1. 8	746 .33		
华泰证券	202203 180000 5114	沃森生物	2022年 03月18 日	1,125 ,150. 00	19,500.00	14	1. 8	764 .67		
华泰证券	202203 180000 5116	康龙化成	2022年 03月18 日	244,1 91.00	2,300.00	14	1. 8	165 .96		
华泰证券	202203 180000 5118	亿纬锂能	2022年 03月18 日	1,194 ,270. 00	14,100.00	14	1. 8	811 .64		
华泰证券	202203 180000 5558	贝达药业	2022年 03月18 日	175,8 72.00	3,200.00	14	1. 8	119 .52		
华泰证券	202203 180000 5608	金山办公	2022年 03月18 日	194,0 20.00	1,000.00	14	1. 8	131 .86		
华泰证券	202203 180000 5610	深信服	2022年 03月18 日	339,3 60.00	2,800.00	14	1. 8	230 .63		
华泰证券	202203 180000 5612	中国通号	2022年 03月18 日	142,2 74.00	31,900.00	14	1. 8	96. 69		
华泰证券	202203 180000 5614	先导智	2022年 03月18 日	703,8 88.00	11,600.00	14	1. 8	478 .37		

华泰 证券	202203 210002 8585	能 亿 联 网 络	2022 年 03 月 21 日	78,39 0.00	1,000.00	16	1. 8	60. 89		
华泰 证券	202203 210002 9481	深 信 服	2022 年 03 月 21 日	120,6 40.00	1,000.00	16	1. 8	93. 70		
华泰 证券	202203 210002 9483	传 音 控 股	2022 年 03 月 21 日	100,5 00.00	1,000.00	16	1. 8	78. 06		
华泰 证券	202203 210002 9485	中 微 公 司	2022 年 03 月 21 日	3,465 ,084. 00	28,400.00	16	3. 5	5,2 33. 14		
华泰 证券	202203 210002 9487	君 实 生 物	2022 年 03 月 21 日	123,9 55.00	1,300.00	16	1. 8	96. 28		
华泰 证券	202203 210002 9489	天 能 股 份	2022 年 03 月 21 日	32,17 0.00	1,000.00	16	1. 8	24. 99		
华泰 证券	202203 210003 0699	华 润 微	2022 年 03 月 21 日	128,1 00.00	2,100.00	16	1. 8	99. 50		
华泰 证券	202203 210003 0705	蓝 思 科 技	2022 年 03 月 21 日	48,20 4.00	3,900.00	16	1. 8	37. 44		
华泰 证券	202203 210003 0711	深 信 服	2022 年 03 月 21 日	120,6 40.00	1,000.00	16	1. 8	93. 70		
华泰 证券	202203 210003 0713	贝 达 药 业	2022 年 03 月 21 日	55,18 0.00	1,000.00	16	1. 8	42. 86		
华泰 证券	202203 210003 0717	传 音 控 股	2022 年 03 月 21 日	241,2 00.00	2,400.00	16	1. 8	187 .34		
华泰 证券	202203 210003	澜 起	2022 年 03 月 21	136,4 40.00	1,800.00	16	1. 8	105 .97		

	0749	科 日								
华泰 证券	202203 210003 0751	沃 森 生 物	2022 年 03 月 21 日	365,3 90.00	6,100.00	16	1. 8	283 .80		
华泰 证券	202203 210003 0753	蓝 思 科 技	2022 年 03 月 21 日	95,17 2.00	7,700.00	16	1. 8	73. 92		
华泰 证券	202203 210003 0773	芯 原 股 份	2022 年 03 月 21 日	52,84 0.00	1,000.00	16	1. 8	41. 04		
华泰 证券	202203 210003 0775	亿 纬 锂 能	2022 年 03 月 21 日	324,5 20.00	3,800.00	16	1. 8	252 .05		
华泰 证券	202203 210003 0777	智 飞 生 物	2022 年 03 月 21 日	141,3 90.00	1,000.00	16	1. 8	109 .82		
华泰 证券	202203 210003 0779	康 龙 化 成	2022 年 03 月 21 日	105,8 80.00	1,000.00	16	1. 8	82. 24		
华泰 证券	202203 210003 0781	亿 纬 锂 能	2022 年 03 月 21 日	375,7 60.00	4,400.00	16	1. 8	291 .85		
华泰 证券	202203 210003 0789	泰 格 医 药	2022 年 03 月 21 日	188,7 40.00	2,000.00	16	1. 8	146 .59		
华泰 证券	202203 210003 0791	康 泰 生 物	2022 年 03 月 21 日	139,9 20.00	1,600.00	16	1. 8	108 .68		
华泰 证券	202203 210003 1097	天 能 股 份	2022 年 03 月 21 日	32,17 0.00	1,000.00	16	1. 8	24. 99		
华泰 证券	202203 210003	大 全	2022 年 03 月 21	59,19 0.00	1,000.00	16	1. 8	45. 97		

	1781	能源	日							
华泰证券	202203 210003 1785	华大基因	2022年 03月21 日	89,33 0.00	1,000.00	16	1. 8	69. 38		
华泰证券	202203 210003 1787	和辉光电	2022年 03月21 日	32,95 6.00	10,700.00	16	1. 8	25. 60		
华泰证券	202203 210003 1789	奇安信	2022年 03月21 日	65,74 7.00	1,100.00	16	1. 8	51. 07		
华泰证券	202203 210003 1795	智飞生物	2022年 03月21 日	438,3 09.00	3,100.00	16	1. 8	340 .43		
华泰证券	202203 210003 1797	中科创达	2022年 03月21 日	140,4 26.00	1,300.00	16	1. 8	109 .07		
华泰证券	202203 210003 1805	寒武纪	2022年 03月21 日	65,00 0.00	1,000.00	16	1. 8	50. 49		
华泰证券	202203 210003 1807	中芯国际	2022年 03月21 日	352,4 25.00	7,500.00	16	1. 8	273 .73		
华泰证券	202203 210003 1841	先导智能	2022年 03月21 日	261,2 68.00	4,300.00	16	1. 8	202 .93		
华泰证券	202203 210003 1847	沪硅产业	2022年 03月21 日	112,5 96.00	4,400.00	16	1. 8	87. 45		
华泰证券	202203 210003 5001	沃森生物	2022年 03月21 日	443,2 60.00	7,400.00	16	1. 8	344 .28		
华泰证券	202203 210003 5187	深信服	2022年 03月21 日	554,9 44.00	4,600.00	16	3. 5	838 .10		
华泰	202203	欣	2022年	148,8	4,700.00	16	1.	115		

证券	210003 5189	旺达	03月21 日	02.00			8	.57		
华泰 证券	202203 210003 5191	迈瑞 医疗	2022年 03月21 日	590,9 00.00	1,900.00	16	1. 8	458 .95		
华泰 证券	202203 210003 5193	天合 光能	2022年 03月21 日	217,7 60.00	3,200.00	16	1. 8	169 .13		
华泰 证券	202203 210003 5195	亿联 网络	2022年 03月21 日	109,7 46.00	1,400.00	16	1. 8	85. 24		
华泰 证券	202203 210003 5199	乐普 医疗	2022年 03月21 日	106,0 36.00	4,900.00	16	1. 8	82. 36		
华泰 证券	202203 210003 5201	三环 集团	2022年 03月21 日	147,7 50.00	5,000.00	16	1. 8	114 .76		
华泰 证券	202203 210003 5203	阳光 电源	2022年 03月21 日	469,4 80.00	4,000.00	16	1. 8	364 .64		
华泰 证券	202203 210003 5205	汇川 技术	2022年 03月21 日	414,7 20.00	7,200.00	16	1. 8	322 .11		
华泰 证券	202203 210003 5209	芯原 股份	2022年 03月21 日	52,84 0.00	1,000.00	16	1. 8	41. 04		
华泰 证券	202203 210003 5211	中微 公司	2022年 03月21 日	122,0 10.00	1,000.00	16	1. 8	94. 77		
华泰 证券	202203 210003 5213	金山 办公	2022年 03月21 日	191,2 00.00	1,000.00	16	1. 8	148 .50		
华泰 证券	202203 210003	中国	2022年 03月21	45,04 6.00	10,100.00	16	1. 8	34. 99		

	5215	通号	日							
华泰证券	202203 210003 5217	沪硅产业	2022年 03月21 日	74,21 1.00	2,900.00	16	1. 8	57. 64		
华泰证券	202203 210003 5233	晶盛机电	2022年 03月21 日	157,5 50.00	2,500.00	16	1. 8	122 .37		
华泰证券	202203 210003 5235	卓胜微	2022年 03月21 日	237,0 00.00	1,000.00	16	1. 8	184 .08		
华泰证券	202203 210003 5265	贝达药业	2022年 03月21 日	55,18 0.00	1,000.00	16	1. 8	42. 86		
华泰证券	202203 240001 1455	亿纬锂能	2022年 03月24 日	944,8 20.00	11,600.00	14	1. 8	642 .11		
华泰证券	202203 240001 1459	汇川技术	2022年 03月24 日	2,904 ,564. 00	51,600.00	14	1. 8	1,9 73. 98		
华泰证券	202203 240001 1461	汇川技术	2022年 03月24 日	3,957 ,187. 00	70,300.00	14	1. 8	2,6 89. 35		
华泰证券	202203 240001 1467	圣邦股份	2022年 03月24 日	2,505 ,000. 00	7,500.00	14	1. 8	1,7 02. 43		
华泰证券	202203 240001 1471	沃森生物	2022年 03月24 日	943,5 20.00	16,000.00	14	1. 8	641 .23		
华泰证券	202203 240001 1473	中芯国际	2022年 03月24 日	2,656 ,770. 00	57,000.00	14	1. 8	1,8 05. 57		
华泰证券	202203 240001 1477	澜起科	2022年 03月24 日	468,7 15.00	6,500.00	14	1. 8	318 .54		

华泰证券	202203 240001 1479	技 沪 硅 产 业	2022 年 03 月 24 日	569,9 85.00	23,700.00	14	1. 8	387 .37		
华泰证券	202203 240001 1487	奇 安 信	2022 年 03 月 24 日	63,80 0.00	1,100.00	14	1. 8	43. 36		
华泰证券	202203 240001 1489	澜 起 科 技	2022 年 03 月 24 日	2,083 ,979. 00	28,900.00	14	1. 8	1,4 16. 30		
华泰证券	202203 240001 1491	华 大 基 因	2022 年 03 月 24 日	597,3 23.00	7,100.00	14	1. 8	405 .95		
华泰证券	202203 240001 1493	沪 硅 产 业	2022 年 03 月 24 日	170,7 55.00	7,100.00	14	1. 8	116 .05		
华泰证券	202203 240001 1495	天 能 股 份	2022 年 03 月 24 日	222,0 20.00	6,800.00	14	1. 8	150 .89		
华泰证券	202203 240001 1497	金 山 办 公	2022 年 03 月 24 日	2,266 ,898. 00	11,800.00	14	1. 8	1,5 40. 61		
华泰证券	202203 240001 1499	中 国 通 号	2022 年 03 月 24 日	548,5 80.00	123,000.0 0	14	1. 8	372 .82		
华泰证券	202203 240001 1507	九 号 公 司	2022 年 03 月 24 日	59,86 5.00	1,300.00	14	3. 5	79. 11		
华泰证券	202203 240001 2007	康 泰 生 物	2022 年 03 月 24 日	1,732 ,742. 00	18,700.00	14	1. 8	1,1 77. 59		
华泰证券	202203 240001 2009	沃 森 生 物	2022 年 03 月 24 日	3,090 ,028. 00	52,400.00	14	1. 8	2,1 00. 02		

华泰 证券	202203 240001 2017	中 科 创 达	2022 年 03 月 24 日	1,401 ,300. 00	13,500.00	14	1. 8	952 .34		
华泰 证券	202203 240001 2019	阳 光 电 源	2022 年 03 月 24 日	3,992 ,766. 00	35,400.00	14	1. 8	2,7 13. 53		
华泰 证券	202203 240001 2113	中 芯 国 际	2022 年 03 月 24 日	778,3 87.00	16,700.00	14	1. 8	529 .00		
华泰 证券	202203 240001 2117	中 芯 国 际	2022 年 03 月 24 日	3,458 ,462. 00	74,200.00	14	1. 8	2,3 50. 41		
华泰 证券	202203 240001 2121	天 能 股 份	2022 年 03 月 24 日	48,97 5.00	1,500.00	14	1. 8	33. 28		
华泰 证券	202203 240001 2123	中 国 通 号	2022 年 03 月 24 日	735,9 00.00	165,000.0 0	14	1. 8	500 .13		
华泰 证券	202203 240001 2125	澜 起 科 技	2022 年 03 月 24 日	1,434 ,989. 00	19,900.00	14	1. 8	975 .24		
华泰 证券	202203 240001 2127	中 国 通 号	2022 年 03 月 24 日	165,4 66.00	37,100.00	14	1. 8	112 .45		
华泰 证券	202203 240001 2129	智 飞 生 物	2022 年 03 月 24 日	1,158 ,660. 00	8,200.00	14	1. 8	787 .44		
华泰 证券	202203 240001 2133	亿 纬 锂 能	2022 年 03 月 24 日	3,249 ,855. 00	39,900.00	14	1. 8	2,2 08. 64		
华泰 证券	202203 240001 2137	智 飞 生 物	2022 年 03 月 24 日	5,129 ,190. 00	36,300.00	14	1. 8	3,4 85. 86		

华泰 证券	202203 240001 2139	汇川 技术	2022 年 03 月 24 日	889,3 82.00	15,800.00	14	1. 8	604 .43		
华泰 证券	202203 240001 2141	乐普 医疗	2022 年 03 月 24 日	1,227 ,786. 00	57,400.00	14	1. 8	834 .42		
华泰 证券	202203 240001 2149	华大 基因	2022 年 03 月 24 日	176,6 73.00	2,100.00	14	1. 8	120 .07		
华泰 证券	202203 240001 2151	乐普 医疗	2022 年 03 月 24 日	89,83 8.00	4,200.00	14	3. 5	118 .72		
华泰 证券	202203 240001 2153	三环 集团	2022 年 03 月 24 日	1,472 ,130. 00	49,500.00	14	1. 8	1,0 00. 48		
华泰 证券	202203 240001 2155	宁德 时代	2022 年 03 月 24 日	15,83 1,200 .00	30,800.00	14	1. 8	10, 759 .07		
华泰 证券	202203 240001 2681	沪硅 产业	2022 年 03 月 24 日	762,3 85.00	31,700.00	14	1. 8	518 .13		
华泰 证券	202203 240001 2685	亿纬 锂能	2022 年 03 月 24 日	4,194 ,675. 00	51,500.00	14	1. 8	2,8 50. 75		
华泰 证券	202203 240001 2687	华大 基因	2022 年 03 月 24 日	790,8 22.00	9,400.00	14	1. 8	537 .45		
华泰 证券	202203 240001 2691	先导 智能	2022 年 03 月 24 日	2,527 ,458. 00	42,600.00	14	1. 8	1,7 17. 69		
华泰 证券	202203 250001 5488	九号 公司	2022 年 03 月 25 日	194,4 89.00	4,300.00	14	3. 5	257 .01		

华泰 证券	202203 280000 0679	三环集团	2022 年 03 月 28 日	3,039 ,120. 00	107,200.0 0	14	3. 5	4,0 16. 10		
华泰 证券	202203 280000 5337	九号公司	2022 年 03 月 28 日	54,00 0.00	1,200.00	14	3. 5	71. 36		
华泰 证券	202203 290000 5218	大全能源	2022 年 03 月 29 日	245,4 30.00	4,500.00	14	3. 5	324 .33		
华泰 证券	202203 300000 6773	九号公司	2022 年 03 月 30 日	180,8 10.00	4,100.00	14	3. 5	238 .93		
华泰 证券	202204 010000 4076	深信服	2022 年 04 月 01 日	313,1 80.00	2,800.00	14	1. 8	212 .84		
华泰 证券	202204 010000 4078	华大基因	2022 年 04 月 01 日	226,3 80.00	2,800.00	14	1. 8	153 .85		
华泰 证券	202204 010000 4080	亿联网络	2022 年 04 月 01 日	263,7 38.00	3,400.00	14	1. 8	179 .24		
华泰 证券	202204 010000 4082	中科创达	2022 年 04 月 01 日	366,5 59.00	3,700.00	14	1. 8	249 .12		
华泰 证券	202204 010000 4084	中国通号	2022 年 04 月 01 日	142,9 12.00	31,900.00	14	1. 8	97. 12		
华泰 证券	202204 010000 4086	天能股份	2022 年 04 月 01 日	41,54 8.00	1,300.00	14	1. 8	28. 24		
华泰 证券	202204 010000 4088	传音控股	2022 年 04 月 01 日	288,0 60.00	3,000.00	14	1. 8	195 .77		
华泰	202204	亿	2022 年	1,148	14,100.00	14	1.	780		

证券	010000 4090	纬 锂 能	04 月 01 日	,868. 00			8	.78		
华泰 证券	202204 010000 4092	汇 川 技 术	2022 年 04 月 01 日	1,095 ,275. 00	19,300.00	14	1. 8	744 .36		
华泰 证券	202204 010000 4094	沃 森 生 物	2022 年 04 月 01 日	1,050 ,075. 00	19,500.00	14	1. 8	713 .64		
华泰 证券	202204 010000 4098	迈 瑞 医 疗	2022 年 04 月 01 日	1,529 ,800. 00	5,000.00	14	1. 8	1,0 39. 67		
华泰 证券	202204 010000 4102	智 飞 生 物	2022 年 04 月 01 日	1,326 ,204. 00	9,900.00	14	1. 8	901 .30		
华泰 证券	202204 010000 4104	泰 格 医 药	2022 年 04 月 01 日	678,4 70.00	6,500.00	14	1. 8	461 .10		
华泰 证券	202204 010000 4106	蓝 思 科 技	2022 年 04 月 01 日	216,5 04.00	18,600.00	14	1. 8	147 .14		
华泰 证券	202204 010000 4698	寒 武 纪	2022 年 04 月 01 日	62,63 0.00	1,000.00	14	1. 8	42. 56		
华泰 证券	202204 010000 4756	康 龙 化 成	2022 年 04 月 01 日	270,0 20.00	2,300.00	14	1. 8	183 .51		
华泰 证券	202204 010000 4758	先 导 智 能	2022 年 04 月 01 日	658,9 96.00	11,600.00	14	1. 8	447 .86		
华泰 证券	202204 010000 4760	阳 光 电 源	2022 年 04 月 01 日	1,340 ,231. 00	12,700.00	14	1. 8	910 .84		
华泰 证券	202204 010000	贝 达	2022 年 04 月 01	175,9 68.00	3,200.00	14	1. 8	119 .59		

	4762	药 业	日							
华泰 证券	202204 010000 4768	华 润 微	2022 年 04 月 01 日	181,9 62.00	3,300.00	14	1. 8	123 .66		
华泰 证券	202204 010000 4772	沪 硅 产 业	2022 年 04 月 01 日	194,1 84.00	8,700.00	14	1. 8	131 .97		
华泰 证券	202204 060000 1205	贝 达 药 业	2022 年 04 月 06 日	194,7 24.00	3,600.00	14	3. 5	257 .32		
华泰 证券	202204 060004 9073	沃 森 生 物	2022 年 04 月 06 日	427,3 50.00	7,400.00	14	1. 8	290 .43		
华泰 证券	202204 060004 9083	亿 联 网 络	2022 年 04 月 06 日	75,94 0.00	1,000.00	14	1. 8	51. 61		
华泰 证券	202204 060004 9091	蓝 思 科 技	2022 年 04 月 06 日	45,12 3.00	3,900.00	14	1. 8	30. 67		
华泰 证券	202204 060004 9099	贝 达 药 业	2022 年 04 月 06 日	54,09 0.00	1,000.00	14	1. 8	36. 76		
华泰 证券	202204 060004 9703	华 大 基 因	2022 年 04 月 06 日	81,81 0.00	1,000.00	14	1. 8	55. 60		
华泰 证券	202204 060004 9705	天 能 股 份	2022 年 04 月 06 日	32,05 0.00	1,000.00	14	1. 8	21. 78		
华泰 证券	202204 060004 9707	康 泰 生 物	2022 年 04 月 06 日	143,8 72.00	1,600.00	14	1. 8	97. 78		
华泰 证券	202204 060004 9709	沃 森 生	2022 年 04 月 06 日	352,2 75.00	6,100.00	14	1. 8	239 .41		

华泰 证券	202204 060005 0671	物 天 能 股 份	2022 年 04 月 06 日	32,05 0.00	1,000.00	14	1. 8	21. 78		
华泰 证券	202204 060005 3551	金 山 办 公	2022 年 04 月 06 日	184,7 60.00	1,000.00	14	1. 8	125 .57		
华泰 证券	202204 060005 3555	奇 安 信	2022 年 04 月 06 日	64,98 8.00	1,100.00	14	1. 8	44. 17		
华泰 证券	202204 060005 3557	沪 硅 产 业	2022 年 04 月 06 日	64,20 6.00	2,900.00	14	1. 8	43. 64		
华泰 证券	202204 060005 3563	天 合 光 能	2022 年 04 月 06 日	178,9 12.00	3,200.00	14	1. 8	121 .59		
华泰 证券	202204 060005 3565	泰 格 医 药	2022 年 04 月 06 日	211,7 60.00	2,000.00	14	1. 8	143 .91		
华泰 证券	202204 060005 4763	沪 硅 产 业	2022 年 04 月 06 日	97,41 6.00	4,400.00	14	1. 8	66. 21		
华泰 证券	202204 060005 4767	亿 联 网 络	2022 年 04 月 06 日	106,3 16.00	1,400.00	14	1. 8	72. 25		
华泰 证券	202204 060005 4769	蓝 思 科 技	2022 年 04 月 06 日	89,08 9.00	7,700.00	14	1. 8	60. 55		
华泰 证券	202204 060005 4771	晶 盛 机 电	2022 年 04 月 06 日	142,4 75.00	2,500.00	14	1. 8	96. 83		
华泰 证券	202204 060005 7307	智 飞 生 物	2022 年 04 月 06 日	422,9 02.00	3,100.00	14	1. 8	287 .41		

华泰 证券	202204 060005 7311	康 龙 化 成	2022 年 04 月 06 日	115,0 00.00	1,000.00	14	1. 8	78. 16		
华泰 证券	202204 060005 7313	智 飞 生 物	2022 年 04 月 06 日	136,4 20.00	1,000.00	14	1. 8	92. 71		
华泰 证券	202204 060006 0215	中 芯 国 际	2022 年 04 月 06 日	343,1 25.00	7,500.00	14	1. 8	233 .19		
华泰 证券	202204 060006 0219	迈 瑞 医 疗	2022 年 04 月 06 日	572,7 74.00	1,900.00	14	1. 8	389 .26		
华泰 证券	202204 060006 0249	亿 纬 锂 能	2022 年 04 月 06 日	301,3 40.00	3,800.00	14	1. 8	204 .79		
华泰 证券	202204 060006 0251	传 音 控 股	2022 年 04 月 06 日	93,82 0.00	1,000.00	14	1. 8	63. 76		
华泰 证券	202204 060006 0253	传 音 控 股	2022 年 04 月 06 日	225,1 68.00	2,400.00	14	1. 8	153 .03		
华泰 证券	202204 060006 0255	欣 旺 达	2022 年 04 月 06 日	122,8 58.00	4,700.00	14	1. 8	83. 50		
华泰 证券	202204 060006 0259	卓 胜 微	2022 年 04 月 06 日	204,9 60.00	1,000.00	14	1. 8	139 .29		
华泰 证券	202204 060006 0319	芯 原 股 份	2022 年 04 月 06 日	46,99 0.00	1,000.00	14	1. 8	31. 93		
华泰 证券	202204 060006 0321	芯 原 股 份	2022 年 04 月 06 日	46,99 0.00	1,000.00	14	1. 8	31. 93		
华泰 证券	202204 060006	大 全	2022 年 04 月 06	52,89 0.00	1,000.00	14	1. 8	35. 94		

	0325	能源	日							
华泰证券	2022040600060329	中微公司	2022年04月06日	113,940.00	1,000.00	14	1.8	77.43		
华泰证券	2022040600066439	先导智能	2022年04月06日	232,716.00	4,300.00	14	1.8	158.16		
华泰证券	2022040600066441	汇川技术	2022年04月06日	406,440.00	7,200.00	14	1.8	276.22		
华泰证券	2022040600066443	阳光电源	2022年04月06日	410,320.00	4,000.00	14	1.8	278.86		
华泰证券	2022040600066445	寒武纪	2022年04月06日	62,750.00	1,000.00	14	1.8	42.65		
华泰证券	2022040600066447	中国通号	2022年04月06日	46,157.00	10,100.00	14	1.8	31.37		
华泰证券	2022040600066533	亿纬锂能	2022年04月06日	348,920.00	4,400.00	14	1.8	237.13		
华泰证券	2022040600066537	三环集团	2022年04月06日	138,350.00	5,000.00	14	1.8	94.02		
华泰证券	2022040600066539	君实生物	2022年04月06日	104,663.00	1,300.00	14	1.8	71.13		
华泰证券	2022040600066541	华润微	2022年04月06日	112,308.00	2,100.00	14	1.8	76.33		
华泰证券	2022040600066543	澜起科技	2022年04月06日	111,060.00	1,800.00	14	1.8	75.48		

华泰 证券	202204 060006 6545	乐 普 医 疗	2022 年 04 月 06 日	98,00 0.00	4,900.00	14	1. 8	66. 60		
华泰 证券	202204 060006 6549	贝 达 药 业	2022 年 04 月 06 日	54,09 0.00	1,000.00	14	1. 8	36. 76		
华泰 证券	202204 060006 6553	和 辉 光 电	2022 年 04 月 06 日	32,95 6.00	10,700.00	14	1. 8	22. 40		
华泰 证券	202204 060006 6555	中 科 创 达	2022 年 04 月 06 日	125,5 93.00	1,300.00	14	1. 8	85. 35		
华泰 证券	202204 060006 6559	深 信 服	2022 年 04 月 06 日	110,9 70.00	1,000.00	14	1. 8	75. 42		
华泰 证券	202204 060006 6561	深 信 服	2022 年 04 月 06 日	110,9 70.00	1,000.00	14	1. 8	75. 42		
华泰 证券	202204 070000 0828	华 大 基 因	2022 年 04 月 07 日	111,2 30.00	1,400.00	14	3. 5	146 .99		
华泰 证券	202204 070000 0829	康 泰 生 物	2022 年 04 月 07 日	984,2 30.00	11,300.00	14	3. 5	1,3 00. 63		
华泰 证券	202204 070001 1266	中 芯 国 际	2022 年 04 月 07 日	3,364 ,228. 00	74,200.00	14	1. 8	2,2 86. 37		
华泰 证券	202204 070001 1332	金 山 办 公	2022 年 04 月 07 日	2,127 ,304. 00	11,800.00	14	1. 8	1,4 45. 74		
华泰 证券	202204 070001 1334	沪 硅 产 业	2022 年 04 月 07 日	156,1 29.00	7,100.00	14	1. 8	106 .11		
华泰 证券	202204 070001	先 导	2022 年 04 月 07	2,283 ,360.	42,600.00	14	1. 8	1,5 51.		

	1336	智能	日	00				80		
华泰证券	2022040700011338	汇川技术	2022年04月07日	3,896,026.00	70,300.00	14	1.8	2,647.78		
华泰证券	2022040700011340	阳光电源	2022年04月07日	3,587,790.00	35,400.00	14	1.8	2,438.30		
华泰证券	2022040700011342	中国通号	2022年04月07日	557,190.00	123,000.00	14	1.8	378.67		
华泰证券	2022040700011344	中国通号	2022年04月07日	168,063.00	37,100.00	14	1.8	114.22		
华泰证券	2022040700011346	中国通号	2022年04月07日	747,450.00	165,000.00	14	1.8	507.98		
华泰证券	2022040700011348	康泰生物	2022年04月07日	1,628,770.00	18,700.00	14	1.8	1,106.93		
华泰证券	2022040700011350	天能股份	2022年04月07日	213,996.00	6,800.00	14	1.8	145.43		
华泰证券	2022040700011352	沃森生物	2022年04月07日	913,600.00	16,000.00	14	1.8	620.89		
华泰证券	2022040700011354	沃森生物	2022年04月07日	2,992,040.00	52,400.00	14	1.8	2,033.43		
华泰证券	2022040700012388	澜起科技	2022年04月07日	381,030.00	6,500.00	14	1.8	258.95		
华泰证券	202204070001	奇安	2022年04月07日	63,547.00	1,100.00	14	1.8	43.19		

	2406	信	日							
华泰 证券	202204 070001 2408	沪 硅 产业	2022 年 04 月 07 日	521,1 63.00	23,700.00	14	1. 8	354 .19		
华泰 证券	202204 070001 2410	沪 硅 产业	2022 年 04 月 07 日	697,0 83.00	31,700.00	14	1. 8	473 .75		
华泰 证券	202204 070001 2412	汇 川 技术	2022 年 04 月 07 日	2,859 ,672. 00	51,600.00	14	1. 8	1,9 43. 47		
华泰 证券	202204 070001 2414	汇 川 技术	2022 年 04 月 07 日	875,6 36.00	15,800.00	14	1. 8	595 .09		
华泰 证券	202204 070001 3260	宁 德 时 代	2022 年 04 月 07 日	15,25 2,776 .00	30,800.00	14	1. 8	10, 365 .96		
华泰 证券	202204 070001 3262	华 大 基 因	2022 年 04 月 07 日	564,0 95.00	7,100.00	14	1. 8	383 .37		
华泰 证券	202204 070001 3264	华 大 基 因	2022 年 04 月 07 日	166,8 45.00	2,100.00	14	1. 8	113 .39		
华泰 证券	202204 070001 3266	华 大 基 因	2022 年 04 月 07 日	746,8 30.00	9,400.00	14	1. 8	507 .55		
华泰 证券	202204 070001 3268	智 飞 生 物	2022 年 04 月 07 日	1,083 ,384. 00	8,200.00	14	1. 8	736 .28		
华泰 证券	202204 070001 3270	智 飞 生 物	2022 年 04 月 07 日	4,795 ,956. 00	36,300.00	14	1. 8	3,2 59. 39		
华泰 证券	202204 070001 3348	亿 纬 锂	2022 年 04 月 07 日	3,846 ,020. 00	51,500.00	14	1. 8	2,6 13. 80		

华泰 证券	202204 070001 3350	能 乐 普 医 疗	2022 年 04 月 07 日	1,107 ,246. 00	57,400.00	14	1. 8	752 .50		
华泰 证券	202204 070001 3352	圣 邦 股 份	2022 年 04 月 07 日	2,309 ,700. 00	7,500.00	14	1. 8	1,5 69. 70		
华泰 证券	202204 070001 3354	中 科 创 达	2022 年 04 月 07 日	1,269 ,000. 00	13,500.00	14	1. 8	862 .43		
华泰 证券	202204 070001 3396	中 芯 国 际	2022 年 04 月 07 日	757,1 78.00	16,700.00	14	1. 8	514 .59		
华泰 证券	202204 070001 3398	中 芯 国 际	2022 年 04 月 07 日	2,584 ,380. 00	57,000.00	14	1. 8	1,7 56. 37		
华泰 证券	202204 070001 3416	亿 纬 锂 能	2022 年 04 月 07 日	2,979 ,732. 00	39,900.00	14	1. 8	2,0 25. 06		
华泰 证券	202204 070001 3418	亿 纬 锂 能	2022 年 04 月 07 日	866,2 88.00	11,600.00	14	1. 8	588 .74		
华泰 证券	202204 070001 3420	三 环 集 团	2022 年 04 月 07 日	1,365 ,210. 00	49,500.00	14	1. 8	927 .81		
华泰 证券	202204 070001 3422	澜 起 科 技	2022 年 04 月 07 日	1,166 ,538. 00	19,900.00	14	1. 8	792 .79		
华泰 证券	202204 070001 3940	天 能 股 份	2022 年 04 月 07 日	47,20 5.00	1,500.00	14	1. 8	32. 08		
华泰 证券	202204 070001 3942	澜 起 科	2022 年 04 月 07 日	1,694 ,118. 00	28,900.00	14	1. 8	1,1 51. 34		

华泰 证券	202204 110000 0835	技 华 大 基 因	2022 年 04 月 11 日	806,5 93.00	10,300.00	14	3. 5	1,0 65. 89		
华泰 证券	202204 110000 0837	澜 起 科 技	2022 年 04 月 11 日	94,72 0.00	1,600.00	14	3. 5	125 .17		
华泰 证券	202204 120000 0529	华 大 基 因	2022 年 04 月 12 日	424,0 53.00	5,300.00	14	3. 5	560 .37		
华泰 证券	202204 150000 0970	华 大 基 因	2022 年 04 月 15 日	121,6 32.00	1,600.00	14	3. 5	160 .73		
华泰 证券	202204 150000 0980	澜 起 科 技	2022 年 04 月 15 日	199,9 80.00	3,300.00	14	3. 5	264 .27		
华泰 证券	202204 150000 4388	泰 格 医 药	2022 年 04 月 15 日	684,7 75.00	6,500.00	14	1. 8	465 .38		
华泰 证券	202204 150000 4390	康 龙 化 成	2022 年 04 月 15 日	276,3 68.00	2,300.00	14	1. 8	187 .82		
华泰 证券	202204 150000 4392	贝 达 药 业	2022 年 04 月 15 日	150,4 00.00	3,200.00	14	1. 8	102 .21		
华泰 证券	202204 150000 4682	天 合 光 能	2022 年 04 月 15 日	5,393 ,580. 00	111,900.0 0	28	3. 5	14, 254 .88		
华泰 证券	202204 150000 4706	传 音 控 股	2022 年 04 月 15 日	262,4 70.00	3,000.00	14	1. 8	178 .38		
华泰 证券	202204 150000 4708	华 大 基 因	2022 年 04 月 15 日	212,8 56.00	2,800.00	14	1. 8	144 .66		

		因								
华泰 证券	202204 150000 4710	沃森生物	2022 年 04 月 15 日	1,077 ,570. 00	19,500.00	14	1. 8	732 .33		
华泰 证券	202204 150000 4716	亿纬锂能	2022 年 04 月 15 日	1,005 ,330. 00	14,100.00	14	1. 8	683 .23		
华泰 证券	202204 150000 4954	寒武纪	2022 年 04 月 15 日	56,26 0.00	1,000.00	14	1. 8	38. 23		
华泰 证券	202204 150000 4956	沪硅产业	2022 年 04 月 15 日	195,7 50.00	8,700.00	14	1. 8	133 .03		
华泰 证券	202204 150000 4958	蓝思科技	2022 年 04 月 15 日	199,2 06.00	18,600.00	14	1. 8	135 .38		
华泰 证券	202204 150000 4960	阳光电源	2022 年 04 月 15 日	1,073 ,531. 00	12,700.00	14	1. 8	729 .58		
华泰 证券	202204 150000 4962	智飞生物	2022 年 04 月 15 日	1,148 ,202. 00	9,900.00	14	1. 8	780 .33		
华泰 证券	202204 150000 4964	亿联网络	2022 年 04 月 15 日	248,3 02.00	3,400.00	14	1. 8	168 .75		
华泰 证券	202204 150000 4966	深信服	2022 年 04 月 15 日	277,2 28.00	2,800.00	14	1. 8	188 .41		
华泰 证券	202204 150000 4968	华润微	2022 年 04 月 15 日	160,3 80.00	3,300.00	14	1. 8	109 .00		
华泰 证券	202204 150000 4970	先导智能	2022 年 04 月 15 日	552,7 40.00	11,600.00	14	1. 8	375 .65		
华泰 证券	202204 150000	中国	2022 年 04 月 15	141,9 55.00	31,900.00	14	1. 8	96. 47		

	4972	通 号	日							
华泰 证券	202204 150000 5088	汇 川 技 术	2022 年 04 月 15 日	1,015 ,180. 00	19,300.00	14	1. 8	689 .93		
华泰 证券	202204 150000 5090	迈 瑞 医 疗	2022 年 04 月 15 日	1,704 ,000. 00	5,000.00	14	1. 8	1,1 58. 06		
华泰 证券	202204 190000 1454	中 控 技 术	2022 年 04 月 19 日	106,2 40.00	1,600.00	16	3. 5	160 .45		
华泰 证券	202204 200003 8822	中 微 公 司	2022 年 04 月 20 日	106,2 00.00	1,000.00	15	1. 8	77. 33		
华泰 证券	202204 200003 8824	中 芯 国 际	2022 年 04 月 20 日	322,8 75.00	7,500.00	15	1. 8	235 .10		
华泰 证券	202204 200003 8826	华 润 微	2022 年 04 月 20 日	102,1 65.00	2,100.00	15	1. 8	74. 39		
华泰 证券	202204 200003 8828	芯 原 股 份	2022 年 04 月 20 日	42,92 0.00	1,000.00	15	1. 8	31. 25		
华泰 证券	202204 200003 8830	芯 原 股 份	2022 年 04 月 20 日	42,92 0.00	1,000.00	15	1. 8	31. 25		
华泰 证券	202204 200003 8832	中 科 创 达	2022 年 04 月 20 日	115,9 21.00	1,300.00	15	1. 8	84. 41		
华泰 证券	202204 200003 8834	康 泰 生 物	2022 年 04 月 20 日	121,9 20.00	1,600.00	15	1. 8	88. 78		
华泰 证券	202204 200003 8836	沪 硅 产	2022 年 04 月 20 日	64,96 0.00	2,900.00	15	1. 8	47. 30		

华泰 证券	202204 200003 8838	业 中国 通号	2022 年 04 月 20 日	44,74 3.00	10,100.00	15	1. 8	32. 58		
华泰 证券	202204 200003 8840	先 导智 能	2022 年 04 月 20 日	201,6 70.00	4,300.00	15	1. 8	146 .85		
华泰 证券	202204 200003 8842	大 全能 源	2022 年 04 月 20 日	52,26 0.00	1,000.00	15	1. 8	38. 05		
华泰 证券	202204 200003 8844	晶 盛机 电	2022 年 04 月 20 日	132,2 50.00	2,500.00	15	1. 8	96. 30		
华泰 证券	202204 200003 8846	贝 达药 业	2022 年 04 月 20 日	46,67 0.00	1,000.00	15	1. 8	33. 98		
华泰 证券	202204 200003 8848	寒 武纪	2022 年 04 月 20 日	59,24 0.00	1,000.00	15	1. 8	43. 14		
华泰 证券	202204 200004 1082	和 辉光 电	2022 年 04 月 20 日	31,13 7.00	10,700.00	15	1. 8	22. 67		
华泰 证券	202204 200004 1084	三 环集 团	2022 年 04 月 20 日	140,7 50.00	5,000.00	15	1. 8	102 .49		
华泰 证券	202204 200004 1086	迈 瑞医 疗	2022 年 04 月 20 日	569,4 30.00	1,900.00	15	1. 8	414 .63		
华泰 证券	202204 200004 1088	深 信服	2022 年 04 月 20 日	100,1 00.00	1,000.00	15	1. 8	72. 89		
华泰 证券	202204 200004 1090	深 信服	2022 年 04 月 20 日	100,1 00.00	1,000.00	15	1. 8	72. 89		
华泰 证券	202204 200004	亿 联	2022 年 04 月 20	77,64 0.00	1,000.00	15	1. 8	56. 53		

	1092	网络	日							
华泰证券	202204 200004 5394	天合光能	2022年 04月20 日	164,4 48.00	3,200.00	15	1. 8	119 .74		
华泰证券	202204 200004 5396	君实生物	2022年 04月20 日	106,0 80.00	1,300.00	15	1. 8	77. 24		
华泰证券	202204 200004 5962	阳光电源	2022年 04月20 日	288,3 20.00	4,000.00	15	1. 8	209 .94		
华泰证券	202204 200004 5964	蓝思科技	2022年 04月20 日	41,49 6.00	3,900.00	15	1. 8	30. 22		
华泰证券	202204 200004 5966	康龙化成	2022年 04月20 日	117,7 70.00	1,000.00	15	1. 8	85. 75		
华泰证券	202204 200004 5968	奇安信	2022年 04月20 日	56,67 2.00	1,100.00	15	1. 8	41. 27		
华泰证券	202204 200004 5970	智飞生物	2022年 04月20 日	107,4 90.00	1,000.00	15	1. 8	78. 27		
华泰证券	202204 200004 5972	智飞生物	2022年 04月20 日	333,2 19.00	3,100.00	15	1. 8	242 .64		
华泰证券	202204 200004 5974	欣旺达	2022年 04月20 日	106,2 67.00	4,700.00	15	1. 8	77. 38		
华泰证券	202204 200004 5976	泰格医药	2022年 04月20 日	193,7 80.00	2,000.00	15	1. 8	141 .10		
华泰证券	202204 200004 5978	亿联网络	2022年 04月20 日	108,6 96.00	1,400.00	15	1. 8	79. 15		

华泰 证券	202204 200004 9004	汇川 技术	2022 年 04 月 20 日	382,6 80.00	7,200.00	15	1. 8	278 .65		
华泰 证券	202204 200004 9006	天能 股份	2022 年 04 月 20 日	28,85 0.00	1,000.00	15	1. 8	21. 01		
华泰 证券	202204 200004 9008	卓胜 微	2022 年 04 月 20 日	201,9 00.00	1,000.00	15	1. 8	147 .01		
华泰 证券	202204 200004 9014	华大 基因	2022 年 04 月 20 日	73,07 0.00	1,000.00	15	1. 8	53. 21		
华泰 证券	202204 200004 9016	澜起 科技	2022 年 04 月 20 日	107,6 94.00	1,800.00	15	1. 8	78. 42		
华泰 证券	202204 200004 9018	亿纬 锂能	2022 年 04 月 20 日	297,4 40.00	4,400.00	15	1. 8	216 .58		
华泰 证券	202204 200004 9020	亿纬 锂能	2022 年 04 月 20 日	256,8 80.00	3,800.00	15	1. 8	187 .05		
华泰 证券	202204 200004 9022	沪硅 产业	2022 年 04 月 20 日	98,56 0.00	4,400.00	15	1. 8	71. 77		
华泰 证券	202204 200004 9024	传音 控股	2022 年 04 月 20 日	214,7 28.00	2,400.00	15	1. 8	156 .36		
华泰 证券	202204 200004 9026	乐普 医疗	2022 年 04 月 20 日	93,49 2.00	4,900.00	15	1. 8	68. 08		
华泰 证券	202204 200004 9028	传音 控股	2022 年 04 月 20 日	89,47 0.00	1,000.00	15	1. 8	65. 15		
华泰	202204	沃	2022 年	422,3	7,400.00	15	1.	307		

证券	200004 9030	森生物	04月20日	92.00			8	.57		
华泰证券	202204 200004 9032	金山办公	2022年 04月20日	181,800.00	1,000.00	15	1.8	132.38		
华泰证券	202204 200004 9034	沃森生物	2022年 04月20日	348,188.00	6,100.00	15	1.8	253.53		
华泰证券	202204 200004 9036	贝达药业	2022年 04月20日	46,670.00	1,000.00	15	1.8	33.98		
华泰证券	202204 200004 9038	蓝思科技	2022年 04月20日	81,928.00	7,700.00	15	1.8	59.66		
华泰证券	202204 210001 2065	澜起科技	2022年 04月21日	384,865.00	6,500.00	14	1.8	261.56		
华泰证券	202204 210001 2067	天能股份	2022年 04月21日	41,400.00	1,500.00	14	1.8	28.14		
华泰证券	202204 210001 2069	中国通号	2022年 04月21日	719,400.00	165,000.00	14	1.8	488.91		
华泰证券	202204 210001 2071	沪硅产业	2022年 04月21日	523,770.00	23,700.00	14	1.8	355.96		
华泰证券	202204 210001 2073	中芯国际	2022年 04月21日	2,387,730.00	57,000.00	14	1.8	1,622.73		
华泰证券	202204 210001 2075	奇安信	2022年 04月21日	54,989.00	1,100.00	14	1.8	37.37		
华泰证券	202204 210001	亿纬	2022年 04月21日	748,316.00	11,600.00	14	1.8	508.56		

	2081	锂能	日							
华泰证券	202204 210001 2085	亿纬锂能	2022 年 04 月 21 日	2,573 ,949. 00	39,900.00	14	1. 8	1,7 49. 29		
华泰证券	202204 210001 2091	智飞生物	2022 年 04 月 21 日	856,9 00.00	8,200.00	14	1. 8	582 .36		
华泰证券	202204 210001 2093	亿纬锂能	2022 年 04 月 21 日	3,322 ,265. 00	51,500.00	14	1. 8	2,2 57. 85		
华泰证券	202204 210001 2095	汇川技术	2022 年 04 月 21 日	809,2 76.00	15,800.00	14	1. 8	549 .99		
华泰证券	202204 210001 2097	智飞生物	2022 年 04 月 21 日	3,793 ,350. 00	36,300.00	14	1. 8	2,5 78. 00		
华泰证券	202204 210001 2103	沪硅产业	2022 年 04 月 21 日	156,9 10.00	7,100.00	14	1. 8	106 .64		
华泰证券	202204 210001 2107	中芯国际	2022 年 04 月 21 日	3,108 ,238. 00	74,200.00	14	1. 8	2,1 12. 39		
华泰证券	202204 210001 2109	沪硅产业	2022 年 04 月 21 日	700,5 70.00	31,700.00	14	1. 8	476 .12		
华泰证券	202204 210001 2111	汇川技术	2022 年 04 月 21 日	3,600 ,766. 00	70,300.00	14	1. 8	2,4 47. 12		
华泰证券	202204 210001 2115	华大基因	2022 年 04 月 21 日	658,0 00.00	9,400.00	14	1. 8	447 .18		
华泰证券	202204 210001	宁德	2022 年 04 月 21	12,60 0,588	30,800.00	14	1. 8	8,5 63.		

	2117	时代	日	.00				51		
华泰证券	202204 210001 2119	沃森生物	2022 年 04 月 21 日	900,0 00.00	16,000.00	14	1. 8	611 .65		
华泰证券	202204 210001 2427	沃森生物	2022 年 04 月 21 日	2,947 ,500. 00	52,400.00	14	1. 8	2,0 03. 16		
华泰证券	202204 210001 2429	康泰生物	2022 年 04 月 21 日	1,381 ,556. 00	18,700.00	14	1. 8	938 .92		
华泰证券	202204 210001 2431	华大基因	2022 年 04 月 21 日	497,0 00.00	7,100.00	14	1. 8	337 .77		
华泰证券	202204 210001 3177	澜起科技	2022 年 04 月 21 日	1,178 ,279. 00	19,900.00	14	1. 8	800 .77		
华泰证券	202204 210001 3383	天能股份	2022 年 04 月 21 日	187,6 80.00	6,800.00	14	1. 8	127 .55		
华泰证券	202204 210001 3385	金山办公	2022 年 04 月 21 日	2,087 ,302. 00	11,800.00	14	1. 8	1,4 18. 55		
华泰证券	202204 210001 3387	中国通号	2022 年 04 月 21 日	536,2 80.00	123,000.0 0	14	1. 8	364 .46		
华泰证券	202204 210001 3611	中芯国际	2022 年 04 月 21 日	699,5 63.00	16,700.00	14	1. 8	475 .43		
华泰证券	202204 210001 3649	圣邦股份	2022 年 04 月 21 日	2,166 ,600. 00	7,500.00	14	1. 8	1,4 72. 45		
华泰证券	202204 210001	中科	2022 年 04 月 21	1,188 ,000.	13,500.00	14	1. 8	807 .38		

	3655	创达	日	00						
华泰证券	202204 210001 3657	中国通号	2022年 04月21 日	161,7 56.00	37,100.00	14	1. 8	109 .93		
华泰证券	202204 210001 3661	澜起科技	2022年 04月21 日	1,711 ,169. 00	28,900.00	14	1. 8	1,1 62. 93		
华泰证券	202204 210001 3663	先导智能	2022年 04月21 日	1,931 ,484. 00	42,600.00	14	1. 8	1,3 12. 66		
华泰证券	202204 210001 3665	阳光电源	2022年 04月21 日	2,282 ,592. 00	35,400.00	14	1. 8	1,5 51. 28		
华泰证券	202204 210001 3667	三环集团	2022年 04月21 日	1,390 ,950. 00	49,500.00	14	1. 8	945 .31		
华泰证券	202204 210001 3669	华大基因	2022年 04月21 日	147,0 00.00	2,100.00	14	1. 8	99. 90		
华泰证券	202204 210001 3673	汇川技术	2022年 04月21 日	2,642 ,952. 00	51,600.00	14	1. 8	1,7 96. 18		
华泰证券	202204 210001 3675	乐普医疗	2022年 04月21 日	1,056 ,734. 00	57,400.00	14	1. 8	718 .17		
华泰证券	202204 250000 0655	华大基因	2022年 04月25 日	86,66 0.00	1,400.00	14	3. 5	114 .52		
华泰证券	202204 250000 0658	晶盛机电	2022年 04月25 日	107,2 80.00	2,400.00	14	3. 5	141 .77		
华泰证券	202204 260000	华大	2022年 04月26	641,9 36.00	10,600.00	14	3. 5	848 .30		

	0760	基因	日							
华泰 证券	202204 260000 0762	格科 微	2022 年 04 月 26 日	61,02 8.00	3,800.00	14	3. 5	80. 65		
华泰 证券	202204 270000 0990	华大 基因	2022 年 04 月 27 日	311,4 00.00	5,000.00	14	3. 5	411 .50		
华泰 证券	202204 270000 0992	蓝思 科技	2022 年 04 月 27 日	38,95 0.00	4,100.00	14	3. 5	51. 47		
华泰 证券	202204 280000 0734	晶盛 机电	2022 年 04 月 28 日	4,227 ,330. 00	87,000.00	14	3. 5	5,5 86. 28		
华泰 证券	202204 290000 4556	迈瑞 医疗	2022 年 04 月 29 日	1,562 ,500. 00	5,000.00	14	1. 8	1,0 61. 89		
华泰 证券	202204 290000 4578	亿纬 锂能	2022 年 04 月 29 日	928,7 67.00	14,100.00	14	1. 8	631 .20		
华泰 证券	202204 290000 4580	沪硅 产业	2022 年 04 月 29 日	181,8 30.00	8,700.00	14	1. 8	123 .57		
华泰 证券	202204 290000 4582	沃森 生物	2022 年 04 月 29 日	1,042 ,275. 00	19,500.00	14	1. 8	708 .34		
华泰 证券	202204 290000 4584	中国 通号	2022 年 04 月 29 日	137,8 08.00	31,900.00	14	1. 8	93. 66		
华泰 证券	202204 290000 4586	华润 微	2022 年 04 月 29 日	160,6 44.00	3,300.00	14	1. 8	109 .18		
华泰 证券	202204 290000 4588	智飞 生物	2022 年 04 月 29 日	935,5 50.00	9,900.00	14	1. 8	635 .81		

华泰 证券	202204 290000 4590	亿 联 网 络	2022 年 04 月 29 日	263,7 72.00	3,400.00	14	1. 8	179 .26		
华泰 证券	202204 290000 4592	康 龙 化 成	2022 年 04 月 29 日	287,9 60.00	2,300.00	14	1. 8	195 .70		
华泰 证券	202204 290000 4594	贝 达 药 业	2022 年 04 月 29 日	137,9 52.00	3,200.00	14	1. 8	93. 75		
华泰 证券	202204 290000 4596	传 音 控 股	2022 年 04 月 29 日	253,8 00.00	3,000.00	14	1. 8	172 .49		
华泰 证券	202204 290000 4598	寒 武 纪	2022 年 04 月 29 日	51,86 0.00	1,000.00	14	1. 8	35. 24		
华泰 证券	202204 290000 4610	阳 光 电 源	2022 年 04 月 29 日	802,6 40.00	12,700.00	14	1. 8	545 .48		
华泰 证券	202204 290000 4706	深 信 服	2022 年 04 月 29 日	249,6 20.00	2,800.00	14	1. 8	169 .64		
华泰 证券	202204 290000 4708	先 导 智 能	2022 年 04 月 29 日	513,5 32.00	11,600.00	14	1. 8	349 .00		
华泰 证券	202204 290000 4710	蓝 思 科 技	2022 年 04 月 29 日	188,9 76.00	18,600.00	14	1. 8	128 .43		
华泰 证券	202204 290000 4712	泰 格 医 药	2022 年 04 月 29 日	582,0 75.00	6,500.00	14	1. 8	395 .58		
华泰 证券	202204 290000 4774	华 大 基 因	2022 年 04 月 29 日	176,2 88.00	2,800.00	14	1. 8	119 .81		
华泰 证券	202205 050005	亿 纬	2022 年 05 月 05 日	289,8 72.00	4,400.00	14	1. 8	197 .00		

	6175	锂能	日							
华泰 证券	202205 050005 6181	奇安信	2022 年 05 月 05 日	54,28 5.00	1,100.00	14	1. 8	36. 89		
华泰 证券	202205 050005 6229	中芯国际	2022 年 05 月 05 日	674,0 12.00	16,700.00	14	1. 8	458 .07		
华泰 证券	202205 050005 6233	三环集团	2022 年 05 月 05 日	1,416 ,195. 00	49,500.00	14	1. 8	962 .46		
华泰 证券	202205 050005 6237	亿纬锂能	2022 年 05 月 05 日	764,2 08.00	11,600.00	14	1. 8	519 .36		
华泰 证券	202205 050005 6239	圣邦股份	2022 年 05 月 05 日	2,171 ,250. 00	7,500.00	14	1. 8	1,4 75. 61		
华泰 证券	202205 050005 6241	中芯国际	2022 年 05 月 05 日	2,994 ,712. 00	74,200.00	14	1. 8	2,0 35. 24		
华泰 证券	202205 050005 6243	华大基因	2022 年 05 月 05 日	135,4 92.00	2,100.00	14	1. 8	92. 08		
华泰 证券	202205 050005 6245	中国通号	2022 年 05 月 05 日	542,4 30.00	123,000.0 0	14	1. 8	368 .64		
华泰 证券	202205 050005 6247	汇川技术	2022 年 05 月 05 日	921,6 14.00	15,800.00	14	1. 8	626 .34		
华泰 证券	202205 050005 6249	中国通号	2022 年 05 月 05 日	727,6 50.00	165,000.0 0	14	1. 8	494 .52		
华泰 证券	202205 050005 6251	金山办	2022 年 05 月 05 日	2,273 ,978. 00	11,800.00	14	1. 8	1,5 45. 42		

华泰 证券	202205 050005 6253	公 中 科 创 达	2022 年 05 月 05 日	1,301 ,130. 00	13,500.00	14	1. 8	884 .26		
华泰 证券	202205 050005 6255	沪 硅 产 业	2022 年 05 月 05 日	501,2 55.00	23,700.00	14	1. 8	340 .66		
华泰 证券	202205 050005 6257	亿 纬 锂 能	2022 年 05 月 05 日	2,628 ,612. 00	39,900.00	14	1. 8	1,7 86. 44		
华泰 证券	202205 050005 6259	华 大 基 因	2022 年 05 月 05 日	458,0 92.00	7,100.00	14	1. 8	311 .32		
华泰 证券	202205 050005 6261	宁 德 时 代	2022 年 05 月 05 日	11,58 0,800 .00	30,800.00	14	1. 8	7,8 70. 45		
华泰 证券	202205 050005 6263	汇 川 技 术	2022 年 05 月 05 日	3,009 ,828. 00	51,600.00	14	1. 8	2,0 45. 51		
华泰 证券	202205 050005 6265	沪 硅 产 业	2022 年 05 月 05 日	93,06 0.00	4,400.00	14	1. 8	63. 24		
华泰 证券	202205 050005 6267	亿 纬 锂 能	2022 年 05 月 05 日	3,392 ,820. 00	51,500.00	14	1. 8	2,3 05. 80		
华泰 证券	202205 050005 6269	芯 原 股 份	2022 年 05 月 05 日	39,90 0.00	1,000.00	14	1. 8	27. 12		
华泰 证券	202205 050005 6271	亿 纬 锂 能	2022 年 05 月 05 日	250,3 44.00	3,800.00	14	1. 8	170 .14		
华泰 证券	202205 050005 6273	天 能 股	2022 年 05 月 05 日	26,98 0.00	1,000.00	14	1. 8	18. 34		

华泰 证券	202205 050005 6275	传 音 控 股	2022 年 05 月 05 日	84,50 0.00	1,000.00	14	1. 8	57. 43		
华泰 证券	202205 050005 6293	中 国 通 号	2022 年 05 月 05 日	163,6 11.00	37,100.00	14	1. 8	111 .19		
华泰 证券	202205 050005 6295	阳 光 电 源	2022 年 05 月 05 日	2,252 ,148. 00	35,400.00	14	1. 8	1,5 30. 59		
华泰 证券	202205 050005 6297	天 能 股 份	2022 年 05 月 05 日	40,47 0.00	1,500.00	14	1. 8	27. 50		
华泰 证券	202205 050005 7631	沪 硅 产 业	2022 年 05 月 05 日	150,1 65.00	7,100.00	14	1. 8	102 .05		
华泰 证券	202205 050005 9155	沃 森 生 物	2022 年 05 月 05 日	825,2 80.00	16,000.00	14	1. 8	560 .87		
华泰 证券	202205 050005 9157	和 辉 光 电	2022 年 05 月 05 日	26,64 3.00	10,700.00	14	1. 8	18. 11		
华泰 证券	202205 050005 9159	澜 起 科 技	2022 年 05 月 05 日	109,8 00.00	1,800.00	14	1. 8	74. 62		
华泰 证券	202205 050005 9161	中 芯 国 际	2022 年 05 月 05 日	302,7 00.00	7,500.00	14	1. 8	205 .72		
华泰 证券	202205 050005 9163	沪 硅 产 业	2022 年 05 月 05 日	61,33 5.00	2,900.00	14	1. 8	41. 68		
华泰 证券	202205 050005 9165	三 环 集	2022 年 05 月 05 日	143,0 50.00	5,000.00	14	1. 8	97. 22		

		团								
华泰 证券	202205 050005 9167	大全 能源	2022 年 05 月 05 日	55,10 0.00	1,000.00	14	1. 8	37. 45		
华泰 证券	202205 050005 9169	深信 服	2022 年 05 月 05 日	92,20 0.00	1,000.00	14	1. 8	62. 66		
华泰 证券	202205 050005 9171	寒武 纪	2022 年 05 月 05 日	52,90 0.00	1,000.00	14	1. 8	35. 95		
华泰 证券	202205 050005 9173	康龙 化成	2022 年 05 月 05 日	116,8 00.00	1,000.00	14	1. 8	79. 38		
华泰 证券	202205 050005 9175	泰格 医药	2022 年 05 月 05 日	175,8 60.00	2,000.00	14	1. 8	119 .52		
华泰 证券	202205 050005 9177	先导 智能	2022 年 05 月 05 日	192,1 24.00	4,300.00	14	1. 8	130 .57		
华泰 证券	202205 050005 9179	亿联 网络	2022 年 05 月 05 日	106,0 08.00	1,400.00	14	1. 8	72. 04		
华泰 证券	202205 050005 9181	华大 基因	2022 年 05 月 05 日	64,52 0.00	1,000.00	14	1. 8	43. 85		
华泰 证券	202205 050005 9183	晶盛 机电	2022 年 05 月 05 日	128,3 75.00	2,500.00	14	1. 8	87. 25		
华泰 证券	202205 050005 9185	沃森 生物	2022 年 05 月 05 日	314,6 38.00	6,100.00	14	1. 8	213 .83		
华泰 证券	202205 050005 9187	乐普 医疗	2022 年 05 月 05 日	85,21 1.00	4,900.00	14	1. 8	57. 91		
华泰	202205	蓝	2022 年	77,53	7,700.00	14	1.	52.		

证券	050005 9189	思科技	05月05日	9.00			8	70		
华泰证券	202205 050006 3597	澜起科技	2022年 05月05日	1,213 ,900. 00	19,900.00	14	1. 8	824 .98		
华泰证券	202205 050006 3603	澜起科技	2022年 05月05日	396,5 00.00	6,500.00	14	1. 8	269 .47		
华泰证券	202205 050006 3633	贝达药业	2022年 05月05日	43,93 0.00	1,000.00	14	1. 8	29. 86		
华泰证券	202205 050006 4767	智飞生物	2022年 05月05日	803,6 00.00	8,200.00	14	1. 8	546 .14		
华泰证券	202205 050006 4769	天能股份	2022年 05月05日	183,4 64.00	6,800.00	14	1. 8	124 .68		
华泰证券	202205 050006 4771	中芯国际	2022年 05月05日	2,300 ,520. 00	57,000.00	14	1. 8	1,5 63. 46		
华泰证券	202205 050006 4773	康泰生物	2022年 05月05日	1,220 ,736. 00	18,700.00	14	1. 8	829 .63		
华泰证券	202205 050006 4775	澜起科技	2022年 05月05日	1,762 ,900. 00	28,900.00	14	1. 8	1,1 98. 09		
华泰证券	202205 050006 4777	先导智能	2022年 05月05日	1,903 ,368. 00	42,600.00	14	1. 8	1,2 93. 55		
华泰证券	202205 050006 4779	沃森生物	2022年 05月05日	2,702 ,792. 00	52,400.00	14	1. 8	1,8 36. 85		
华泰	202205	乐	2022年	998,1	57,400.00	14	1.	678		

证券	050006 4781	普 医 疗	05 月 05 日	86.00			8	.38		
华泰 证券	202205 050006 4783	智 飞 生 物	2022 年 05 月 05 日	3,557 ,400. 00	36,300.00	14	1. 8	2,4 17. 65		
华泰 证券	202205 050006 4785	汇 川 技 术	2022 年 05 月 05 日	4,100 ,599. 00	70,300.00	14	1. 8	2,7 86. 81		
华泰 证券	202205 050006 4787	华 大 基 因	2022 年 05 月 05 日	606,4 88.00	9,400.00	14	1. 8	412 .18		
华泰 证券	202205 050006 4789	华 润 微	2022 年 05 月 05 日	101,7 87.00	2,100.00	14	1. 8	69. 18		
华泰 证券	202205 050006 4791	传 音 控 股	2022 年 05 月 05 日	202,8 00.00	2,400.00	14	1. 8	137 .83		
华泰 证券	202205 050006 4793	深 信 服	2022 年 05 月 05 日	92,20 0.00	1,000.00	14	1. 8	62. 66		
华泰 证券	202205 050006 4795	君 实 生 物	2022 年 05 月 05 日	130,9 10.00	1,300.00	14	1. 8	88. 97		
华泰 证券	202205 050006 4797	奇 安 信	2022 年 05 月 05 日	54,28 5.00	1,100.00	14	1. 8	36. 89		
华泰 证券	202205 050006 7535	芯 原 股 份	2022 年 05 月 05 日	39,90 0.00	1,000.00	14	1. 8	27. 12		
华泰 证券	202205 050006 7537	金 山 办 公	2022 年 05 月 05 日	192,7 10.00	1,000.00	14	1. 8	130 .97		
华泰 证券	202205 050006 7539	迈 瑞 医 疗	2022 年 05 月 05 日	602,2 43.00	1,900.00	14	1. 8	409 .29		

华泰 证券	202205 050006 7541	中 微 公 司	2022 年 05 月 05 日	104,2 50.00	1,000.00	14	1. 8	70. 85		
华泰 证券	202205 050006 7543	阳 光 电 源	2022 年 05 月 05 日	254,4 80.00	4,000.00	14	1. 8	172 .95		
华泰 证券	202205 050006 7545	中 国 通 号	2022 年 05 月 05 日	44,54 1.00	10,100.00	14	1. 8	30. 27		
华泰 证券	202205 050006 7547	欣 旺 达	2022 年 05 月 05 日	106,2 67.00	4,700.00	14	1. 8	72. 22		
华泰 证券	202205 050006 7549	智 飞 生 物	2022 年 05 月 05 日	303,8 00.00	3,100.00	14	1. 8	206 .47		
华泰 证券	202205 050006 7551	中 科 创 达	2022 年 05 月 05 日	125,2 94.00	1,300.00	14	1. 8	85. 15		
华泰 证券	202205 050006 7553	康 泰 生 物	2022 年 05 月 05 日	104,4 48.00	1,600.00	14	1. 8	70. 98		
华泰 证券	202205 050006 7555	汇 川 技 术	2022 年 05 月 05 日	419,9 76.00	7,200.00	14	1. 8	285 .42		
华泰 证券	202205 050006 7557	卓 胜 微	2022 年 05 月 05 日	182,8 20.00	1,000.00	14	1. 8	124 .25		
华泰 证券	202205 050006 7559	贝 达 药 业	2022 年 05 月 05 日	43,93 0.00	1,000.00	14	1. 8	29. 86		
华泰 证券	202205 050007 2917	蓝 思 科 技	2022 年 05 月 05 日	39,27 3.00	3,900.00	14	1. 8	26. 69		
华泰 证券	202205 050007	沪 硅	2022 年 05 月 05	670,4 55.00	31,700.00	14	1. 8	455 .65		

	2919	产业	日							
华泰证券	2022050500072921	沃森生物	2022年05月05日	381,692.00	7,400.00	14	1.8	259.40		
华泰证券	2022050500072939	亿联网络	2022年05月05日	75,720.00	1,000.00	14	1.8	51.46		
华泰证券	2022050500072941	智飞生物	2022年05月05日	98,000.00	1,000.00	14	1.8	66.60		
华泰证券	2022050900001565	华大基因	2022年05月09日	200,070.00	3,000.00	14	3.5	264.39		
华泰证券	2022050900001568	华大基因	2022年05月09日	200,070.00	3,000.00	14	3.5	264.39		
华泰证券	2022051000000406	沃森生物	2022年05月10日	1,656,515.00	32,900.00	14	3.5	2,189.03		
华泰证券	2022051200000403	华大基因	2022年05月12日	698,880.00	10,400.00	14	3.5	923.55		
华泰证券	2022051200000409	君实生物	2022年05月12日	5,807,340.00	46,200.00	14	3.5	7,674.21		
华泰证券	2022051300000402	贝达药业	2022年05月13日	99,000.00	2,200.00	14	3.5	130.83		
华泰证券	2022051300000404	沃森生物	2022年05月13日	4,933,096.00	95,900.00	14	3.5	6,518.92		
华泰证券	202205130000	迈瑞	2022年05月13日	1,527,500.00	5,000.00	14	1.8	1,038.00		

	4444	医疗	日	00				11		
华泰证券	202205 130000 5214	天合光能	2022 年 05 月 13 日	6,250 ,734. 00	111,900.0 0	28		3. 5	16, 520 .28	
华泰证券	202205 130000 5340	华润微	2022 年 05 月 13 日	165,9 24.00	3,300.00	14		1. 8	112 .76	
华泰证券	202205 130000 5346	中国通号	2022 年 05 月 13 日	139,4 03.00	31,900.00	14		1. 8	94. 74	
华泰证券	202205 130000 5348	传音控股	2022 年 05 月 13 日	246,9 90.00	3,000.00	14		1. 8	167 .86	
华泰证券	202205 130000 5358	沪硅产业	2022 年 05 月 13 日	194,6 19.00	8,700.00	14		1. 8	132 .27	
华泰证券	202205 130000 5368	寒武纪	2022 年 05 月 13 日	52,89 0.00	1,000.00	14		1. 8	35. 94	
华泰证券	202205 130000 5370	泰格医药	2022 年 05 月 13 日	574,6 00.00	6,500.00	14		1. 8	390 .50	
华泰证券	202205 130000 5378	蓝思科技	2022 年 05 月 13 日	182,2 80.00	18,600.00	14		1. 8	123 .88	
华泰证券	202205 130000 5412	亿纬锂能	2022 年 05 月 13 日	1,039 ,170. 00	14,100.00	14		1. 8	706 .23	
华泰证券	202205 130000 5416	智飞生物	2022 年 05 月 13 日	977,6 25.00	9,900.00	14		1. 8	664 .41	
华泰证券	202205 130000 5420	深信服	2022 年 05 月 13 日	245,6 44.00	2,800.00	14		1. 8	166 .94	
华泰	202205	先	2022 年	547,8	11,600.00	14		1.	372	

证券	130000 5422	导智能	05月13 日	68.00			8	.34		
华泰 证券	202205 130000 5424	康龙化 成	2022年 05月13 日	263,6 26.00	2,300.00	14	1. 8	179 .16		
华泰 证券	202205 130000 5974	沃森生 物	2022年 05月13 日	1,003 ,080. 00	19,500.00	14	1. 8	681 .70		
华泰 证券	202205 130000 5978	亿联网 络	2022年 05月13 日	250,9 54.00	3,400.00	14	1. 8	170 .55		
华泰 证券	202205 130000 5982	贝达药 业	2022年 05月13 日	144,0 00.00	3,200.00	14	1. 8	97. 86		
华泰 证券	202205 130000 5988	华大基 因	2022年 05月13 日	187,1 24.00	2,800.00	14	1. 8	127 .17		
华泰 证券	202205 130000 6026	阳光电 源	2022年 05月13 日	908,0 50.00	12,700.00	14	1. 8	617 .12		
华泰 证券	202205 160000 0772	沃森生 物	2022年 05月16 日	4,693 ,122. 00	93,900.00	14	3. 5	6,2 01. 81		
华泰 证券	202205 170000 0342	中伟股 份	2022年 05月17 日	792,8 32.00	7,600.00	14	3. 5	1,0 47. 70		
华泰 证券	202205 170000 0346	传音控 股	2022年 05月17 日	5,013 ,288. 00	60,900.00	14	3. 5	6,6 24. 90		
华泰 证券	202205 170000 0348	君实生 物	2022年 05月17 日	1,694 ,000. 00	15,400.00	14	3. 5	2,2 38. 57		
华泰	202205	君	2022年	748,3	7,000.00	14	3.	988		

证券	180000 0998	实生物	05月18 日	00.00			5	.85		
华泰 证券	202205 190000 0712	深信服	2022年 05月19 日	383,3 72.00	4,400.00	14	3. 5	506 .61		
华泰 证券	202205 190000 0722	天合光能	2022年 05月19 日	4,507 ,822. 00	70,900.00	14	3. 5	5,9 56. 94		
华泰 证券	202205 190004 3323	智飞生物	2022年 05月19 日	3,333 ,066. 00	36,300.00	14	1. 8	2,2 65. 19		
华泰 证券	202205 190004 3325	沃森生物	2022年 05月19 日	2,466 ,992. 00	52,400.00	14	1. 8	1,6 76. 60		
华泰 证券	202205 190004 3327	乐普医疗	2022年 05月19 日	1,007 ,370. 00	57,400.00	14	1. 8	684 .62		
华泰 证券	202205 190004 3329	深信服	2022年 05月19 日	87,13 0.00	1,000.00	14	1. 8	59. 21		
华泰 证券	202205 190004 3331	迈瑞医疗	2022年 05月19 日	573,8 57.00	1,900.00	14	1. 8	390 .00		
华泰 证券	202205 190004 3353	三环集团	2022年 05月19 日	1,503 ,315. 00	49,500.00	14	1. 8	1,0 21. 67		
华泰 证券	202205 190004 3357	中科创达	2022年 05月19 日	1,441 ,260. 00	13,500.00	14	1. 8	979 .50		
华泰 证券	202205 190004 3359	华大基因	2022年 05月19 日	136,2 27.00	2,100.00	14	1. 8	92. 58		
华泰 证券	202205 190004 3373	亿纬锂	2022年 05月19 日	924,5 20.00	11,600.00	14	1. 8	628 .31		

华泰 证券	202205 190004 3375	能 亿 纬 锂 能	2022 年 05 月 19 日	302,8 60.00	3,800.00	14	1. 8	205 .83		
华泰 证券	202205 190004 3377	华 大 基 因	2022 年 05 月 19 日	460,5 77.00	7,100.00	14	1. 8	313 .01		
华泰 证券	202205 190004 3379	宁 德 时 代	2022 年 05 月 19 日	12,90 5,200 .00	30,800.00	14	1. 8	8,7 70. 52		
华泰 证券	202205 190004 3381	圣 邦 股 份	2022 年 05 月 19 日	2,260 ,575. 00	7,500.00	14	1. 8	1,5 36. 31		
华泰 证券	202205 190004 3383	能 亿 纬 锂	2022 年 05 月 19 日	4,104 ,550. 00	51,500.00	14	1. 8	2,7 89. 50		
华泰 证券	202205 190004 3395	沪 硅 产 业	2022 年 05 月 19 日	729,1 00.00	31,700.00	14	1. 8	495 .50		
华泰 证券	202205 190004 3397	澜 起 科 技	2022 年 05 月 19 日	117,1 80.00	1,800.00	14	1. 8	79. 64		
华泰 证券	202205 190004 3399	沪 硅 产 业	2022 年 05 月 19 日	66,70 0.00	2,900.00	14	1. 8	45. 33		
华泰 证券	202205 190004 3715	天 能 股 份	2022 年 05 月 19 日	45,55 5.00	1,500.00	14	1. 8	30. 96		
华泰 证券	202205 190004 3721	天 能 股 份	2022 年 05 月 19 日	206,5 16.00	6,800.00	14	1. 8	140 .35		
华泰 证券	202205 190004 3723	澜 起 科	2022 年 05 月 19 日	1,881 ,390. 00	28,900.00	14	1. 8	1,2 78. 61		

华泰 证券	202205 190004 3725	技 传 音 控 股	2022 年 05 月 19 日	216,4 08.00	2,400.00	14	1. 8	147 .07		
华泰 证券	202205 190004 3727	奇 安 信	2022 年 05 月 19 日	52,77 8.00	1,100.00	14	1. 8	35. 87		
华泰 证券	202205 190004 3729	金 山 办 公	2022 年 05 月 19 日	207,6 00.00	1,000.00	14	1. 8	141 .09		
华泰 证券	202205 190004 3731	中 国 通 号	2022 年 05 月 19 日	44,54 1.00	10,100.00	14	1. 8	30. 27		
华泰 证券	202205 190004 3747	康 泰 生 物	2022 年 05 月 19 日	1,097 ,690. 00	18,700.00	14	1. 8	746 .00		
华泰 证券	202205 190004 3749	汇 川 技 术	2022 年 05 月 19 日	941,6 80.00	15,800.00	14	1. 8	639 .98		
华泰 证券	202205 190004 3751	汇 川 技 术	2022 年 05 月 19 日	3,075 ,360. 00	51,600.00	14	1. 8	2,0 90. 05		
华泰 证券	202205 190004 3753	亿 纬 锂 能	2022 年 05 月 19 日	3,180 ,030. 00	39,900.00	14	1. 8	2,1 61. 19		
华泰 证券	202205 190004 3757	智 飞 生 物	2022 年 05 月 19 日	284,6 42.00	3,100.00	14	1. 8	193 .45		
华泰 证券	202205 190004 3759	康 泰 生 物	2022 年 05 月 19 日	93,92 0.00	1,600.00	14	1. 8	63. 83		
华泰 证券	202205 190004 3811	华 润 微	2022 年 05 月 19 日	108,7 59.00	2,100.00	14	1. 8	73. 91		
华泰	202205	芯	2022 年	44,66	1,000.00	14	1.	30.		

证券	190004 3815	原股份	05月19日	0.00			8	35		
华泰证券	202205 190004 3831	智飞生物	2022年 05月19日	752,9 24.00	8,200.00	14	1. 8	511 .70		
华泰证券	202205 190004 3833	华大基因	2022年 05月19日	609,7 78.00	9,400.00	14	1. 8	414 .41		
华泰证券	202205 190004 3835	先导智能	2022年 05月19日	2,088 ,252. 00	42,600.00	14	1. 8	1,4 19. 20		
华泰证券	202205 190004 3931	澜起科技	2022年 05月19日	1,295 ,490. 00	19,900.00	14	1. 8	880 .43		
华泰证券	202205 190004 5209	阳光电源	2022年 05月19日	329,2 80.00	4,000.00	14	1. 8	223 .78		
华泰证券	202205 190004 5213	深信服	2022年 05月19日	87,13 0.00	1,000.00	14	1. 8	59. 21		
华泰证券	202205 190004 5215	乐普医疗	2022年 05月19日	85,99 5.00	4,900.00	14	1. 8	58. 44		
华泰证券	202205 190004 5217	沃森生物	2022年 05月19日	348,3 92.00	7,400.00	14	1. 8	236 .77		
华泰证券	202205 190004 5219	晶盛机电	2022年 05月19日	140,5 00.00	2,500.00	14	1. 8	95. 49		
华泰证券	202205 190004 5227	亿联网络	2022年 05月19日	102,0 60.00	1,400.00	14	1. 8	69. 36		
华泰证券	202205 190004	贝达	2022年 05月19日	43,58 0.00	1,000.00	14	1. 8	29. 62		

	5229	药 业	日							
华泰 证券	202205 190004 5231	泰 格 医 药	2022 年 05 月 19 日	169,5 60.00	2,000.00	14	1. 8	115 .23		
华泰 证券	202205 190004 5235	贝 达 药 业	2022 年 05 月 19 日	43,58 0.00	1,000.00	14	1. 8	29. 62		
华泰 证券	202205 190004 5247	亿 纬 锂 能	2022 年 05 月 19 日	350,6 80.00	4,400.00	14	1. 8	238 .33		
华泰 证券	202205 190004 5257	奇 安 信	2022 年 05 月 19 日	52,77 8.00	1,100.00	14	1. 8	35. 87		
华泰 证券	202205 190004 5361	沪 硅 产 业	2022 年 05 月 19 日	163,3 00.00	7,100.00	14	1. 8	110 .98		
华泰 证券	202205 190004 5365	大 全 能 源	2022 年 05 月 19 日	61,17 0.00	1,000.00	14	1. 8	41. 57		
华泰 证券	202205 190004 5367	寒 武 纪	2022 年 05 月 19 日	55,06 0.00	1,000.00	14	1. 8	37. 42		
华泰 证券	202205 190004 5377	华 大 基 因	2022 年 05 月 19 日	64,87 0.00	1,000.00	14	1. 8	44. 09		
华泰 证券	202205 190004 9531	中 芯 国 际	2022 年 05 月 19 日	708,7 48.00	16,700.00	14	1. 8	481 .67		
华泰 证券	202205 190004 9533	澜 起 科 技	2022 年 05 月 19 日	423,1 50.00	6,500.00	14	1. 8	287 .58		
华泰 证券	202205 190005 2045	汇 川 技 术	2022 年 05 月 19 日	4,189 ,880. 00	70,300.00	14	1. 8	2,8 47. 49		

华泰 证券	202205 190005 2077	汇川 技术	2022 年 05 月 19 日	429,1 20.00	7,200.00	14	1. 8	291 .63		
华泰 证券	202205 190005 2121	沃森 生物	2022 年 05 月 19 日	287,1 88.00	6,100.00	14	1. 8	195 .18		
华泰 证券	202205 190005 2125	卓胜 微	2022 年 05 月 19 日	199,5 00.00	1,000.00	14	1. 8	135 .58		
华泰 证券	202205 190005 2129	蓝思 科技	2022 年 05 月 19 日	76,84 6.00	7,700.00	14	1. 8	52. 23		
华泰 证券	202205 190005 2131	中芯 国际	2022 年 05 月 19 日	3,149 ,048. 00	74,200.00	14	1. 8	2,1 40. 13		
华泰 证券	202205 190005 2133	沪硅 产业	2022 年 05 月 19 日	545,1 00.00	23,700.00	14	1. 8	370 .46		
华泰 证券	202205 190005 2135	中国 通号	2022 年 05 月 19 日	727,6 50.00	165,000.0 0	14	1. 8	494 .52		
华泰 证券	202205 190005 2137	芯原 股份	2022 年 05 月 19 日	44,66 0.00	1,000.00	14	1. 8	30. 35		
华泰 证券	202205 190005 2139	传音 控股	2022 年 05 月 19 日	90,17 0.00	1,000.00	14	1. 8	61. 28		
华泰 证券	202205 190005 2147	和辉 光电	2022 年 05 月 19 日	26,64 3.00	10,700.00	14	1. 8	18. 11		
华泰 证券	202205 190005 2149	中芯 国际	2022 年 05 月 19 日	318,3 00.00	7,500.00	14	1. 8	216 .32		
华泰	202205	欣	2022 年	127,0	4,700.00	14	1.	86.		

证券	190005 2153	旺达	05月19 日	41.00			8	34		
华泰 证券	202205 190005 2155	中科 创达	2022年 05月19 日	138,7 88.00	1,300.00	14	1. 8	94. 32		
华泰 证券	202205 190005 2157	沃森 生物	2022年 05月19 日	753,2 80.00	16,000.00	14	1. 8	511 .94		
华泰 证券	202205 190005 2159	亿联 网络	2022年 05月19 日	72,90 0.00	1,000.00	14	1. 8	49. 54		
华泰 证券	202205 190005 2161	先导 智能	2022年 05月19 日	210,7 86.00	4,300.00	14	1. 8	143 .25		
华泰 证券	202205 190005 2163	康龙 化成	2022年 05月19 日	110,4 70.00	1,000.00	14	1. 8	75. 08		
华泰 证券	202205 190005 2165	阳光 电源	2022年 05月19 日	2,914 ,128. 00	35,400.00	14	1. 8	1,9 80. 48		
华泰 证券	202205 190005 2167	蓝思 科技	2022年 05月19 日	38,92 2.00	3,900.00	14	1. 8	26. 45		
华泰 证券	202205 190005 2171	智飞 生物	2022年 05月19 日	91,82 0.00	1,000.00	14	1. 8	62. 40		
华泰 证券	202205 190005 2173	中国 通号	2022年 05月19 日	163,6 11.00	37,100.00	14	1. 8	111 .19		
华泰 证券	202205 190005 2175	三环 集团	2022年 05月19 日	151,8 50.00	5,000.00	14	1. 8	103 .20		
华泰 证券	202205 190005	天能	2022年 05月19	30,37 0.00	1,000.00	14	1. 8	20. 64		

	2181	股 份	日							
华泰 证券	202205 190005 2185	中 芯 国 际	2022 年 05 月 19 日	2,419 ,080. 00	57,000.00	14	1. 8	1,6 44. 03		
华泰 证券	202205 190005 2187	金 山 办 公	2022 年 05 月 19 日	2,449 ,680. 00	11,800.00	14	1. 8	1,6 64. 83		
华泰 证券	202205 190005 2189	中 国 通 号	2022 年 05 月 19 日	542,4 30.00	123,000.0 0	14	1. 8	368 .64		
华泰 证券	202205 190005 2191	君 实 生 物	2022 年 05 月 19 日	149,6 56.00	1,300.00	14	1. 8	101 .71		
华泰 证券	202205 190005 2193	沪 硅 产 业	2022 年 05 月 19 日	101,2 00.00	4,400.00	14	1. 8	68. 78		
华泰 证券	202205 190005 2195	中 微 公 司	2022 年 05 月 19 日	112,2 00.00	1,000.00	14	1. 8	76. 25		
华泰 证券	202205 200000 0576	康 希 诺	2022 年 05 月 20 日	822,0 00.00	5,000.00	17	3. 5	1,3 19. 01		
华泰 证券	202205 200000 0580	大 全 能 源	2022 年 05 月 20 日	188,1 60.00	3,000.00	17	3. 5	301 .93		
华泰 证券	202205 200000 0584	君 实 生 物	2022 年 05 月 20 日	380,2 56.00	3,400.00	17	3. 5	610 .17		
华泰 证券	202205 230000 0667	君 实 生 物	2022 年 05 月 23 日	2,942 ,500. 00	27,500.00	14	3. 5	3,8 88. 42		
华泰 证券	202205 240000 0802	欣 旺 达	2022 年 05 月 24 日	908,1 60.00	35,200.00	14	3. 5	1,2 00. 10		

华泰 证券	202205 240000 0804	华 大 基 因	2022 年 05 月 24 日	1,531 ,800. 00	22,200.00	14	3. 5	2,0 24. 22		
华泰 证券	202205 240000 0808	迈 为 股 份	2022 年 05 月 24 日	1,683 ,554. 00	4,600.00	14	3. 5	2,2 24. 76		
华泰 证券	202205 240000 0816	天 合 光 能	2022 年 05 月 24 日	4,943 ,750. 00	79,100.00	14	3. 5	6,5 33. 00		
华泰 证券	202205 240000 0818	康 希 诺	2022 年 05 月 24 日	1,130 ,276. 00	7,400.00	14	3. 5	1,4 93. 62		
华泰 证券	202205 270000 4124	深 信 服	2022 年 05 月 27 日	238,0 00.00	2,800.00	14	1. 8	161 .75		
华泰 证券	202205 270000 4126	康 龙 化 成	2022 年 05 月 27 日	257,3 70.00	2,300.00	14	1. 8	174 .91		
华泰 证券	202205 270000 4128	智 飞 生 物	2022 年 05 月 27 日	838,5 30.00	9,900.00	14	1. 8	569 .87		
华泰 证券	202205 270000 4140	迈 瑞 医 疗	2022 年 05 月 27 日	1,474 ,650. 00	5,000.00	14	1. 8	1,0 02. 19		
华泰 证券	202205 270000 4146	中 国 通 号	2022 年 05 月 27 日	141,3 17.00	31,900.00	14	1. 8	96. 04		
华泰 证券	202205 270000 4148	传 音 控 股	2022 年 05 月 27 日	245,5 50.00	3,000.00	14	1. 8	166 .88		
华泰 证券	202205 270000 4150	泰 格 医 药	2022 年 05 月 27 日	535,2 75.00	6,500.00	14	1. 8	363 .78		
华泰 证券	202205 270000	寒 武	2022 年 05 月 27	53,00 0.00	1,000.00	14	1. 8	36. 02		

	4152	纪	日							
华泰 证券	202205 270000 4154	亿 纬 锂 能	2022 年 05 月 27 日	1,067 ,370. 00	14,100.00	14	1. 8	725 .40		
华泰 证券	202205 270000 4216	华 大 基 因	2022 年 05 月 27 日	184,3 24.00	2,800.00	14	1. 8	125 .27		
华泰 证券	202205 270000 4218	亿 联 网 络	2022 年 05 月 27 日	246,2 28.00	3,400.00	14	1. 8	167 .34		
华泰 证券	202205 270000 4220	贝 达 药 业	2022 年 05 月 27 日	141,3 76.00	3,200.00	14	1. 8	96. 08		
华泰 证券	202205 270000 4222	沃 森 生 物	2022 年 05 月 27 日	934,0 50.00	19,500.00	14	1. 8	634 .79		
华泰 证券	202205 270000 4844	先 导 智 能	2022 年 05 月 27 日	531,5 12.00	11,600.00	14	1. 8	361 .22		
华泰 证券	202205 270000 4874	蓝 思 科 技	2022 年 05 月 27 日	183,9 54.00	18,600.00	14	1. 8	125 .02		
华泰 证券	202205 300000 0863	欣 旺 达	2022 年 05 月 30 日	366,6 60.00	14,000.00	14	3. 5	484 .53		
华泰 证券	202205 300000 0865	九 号 公 司	2022 年 05 月 30 日	628,4 25.00	14,700.00	14	3. 5	830 .44		
华泰 证券	202205 310000 1578	沃 森 生 物	2022 年 05 月 31 日	566,4 46.00	12,200.00	14	3. 5	748 .54		
华泰 证券	202206 020000 0469	卓 胜 微	2022 年 06 月 02 日	198,5 40.00	1,000.00	14	3. 5	262 .36		
华泰	202206	蓝	2022 年	72,66	7,000.00	14	3.	96.		

证券	020000 0471	思科技	06月02日	0.00			5	02		
华泰证券	202206 020001 4126	智飞生物	2022年 06月02日	693,7 20.00	8,200.00	14	1. 8	471 .46		
华泰证券	202206 020001 4128	亿纬锂能	2022年 06月02日	1,002 ,936. 00	11,600.00	14	1. 8	681 .61		
华泰证券	202206 020001 4130	奇安信	2022年 06月02日	57,47 5.00	1,100.00	14	1. 8	39. 06		
华泰证券	202206 020001 4132	传音控股	2022年 06月02日	240,5 52.00	2,400.00	14	1. 8	163 .48		
华泰证券	202206 020001 4134	乐普医疗	2022年 06月02日	84,57 4.00	4,900.00	14	1. 8	57. 48		
华泰证券	202206 020001 4138	迈瑞医疗	2022年 06月02日	566,2 00.00	1,900.00	14	1. 8	384 .80		
华泰证券	202206 020001 4140	康龙化成	2022年 06月02日	116,5 50.00	1,000.00	14	1. 8	79. 21		
华泰证券	202206 020001 4142	卓胜微	2022年 06月02日	198,5 40.00	1,000.00	14	1. 8	134 .93		
华泰证券	202206 020001 4144	深信服	2022年 06月02日	98,72 0.00	1,000.00	14	1. 8	67. 09		
华泰证券	202206 020001 4146	传音控股	2022年 06月02日	100,2 30.00	1,000.00	14	1. 8	68. 12		
华泰证券	202206 020001 4148	亿联网络	2022年 06月02日	109,2 14.00	1,400.00	14	1. 8	74. 22		

华泰 证券	202206 020001 4152	中 科 创 达	2022 年 06 月 02 日	151,5 80.00	1,300.00	14	1. 8	103 .02		
华泰 证券	202206 020001 4154	大 全 能 源	2022 年 06 月 02 日	62,35 0.00	1,000.00	14	1. 8	42. 37		
华泰 证券	202206 020001 4156	蓝 思 科 技	2022 年 06 月 02 日	79,92 6.00	7,700.00	14	1. 8	54. 32		
华泰 证券	202206 020001 4158	沪 硅 产 业	2022 年 06 月 02 日	69,80 3.00	2,900.00	14	1. 8	47. 44		
华泰 证券	202206 020001 4160	康 泰 生 物	2022 年 06 月 02 日	60,09 6.00	1,600.00	14	1. 8	40. 84		
华泰 证券	202206 020001 4162	中 国 通 号	2022 年 06 月 02 日	47,77 3.00	10,100.00	14	1. 8	32. 47		
华泰 证券	202206 020001 4164	中 微 公 司	2022 年 06 月 02 日	123,4 70.00	1,000.00	14	1. 8	83. 91		
华泰 证券	202206 020001 4166	金 山 办 公	2022 年 06 月 02 日	210,2 30.00	1,000.00	14	1. 8	142 .87		
华泰 证券	202206 020001 4178	华 大 基 因	2022 年 06 月 02 日	137,9 28.00	2,100.00	14	1. 8	93. 74		
华泰 证券	202206 020001 4182	中 芯 国 际	2022 年 06 月 02 日	743,4 84.00	16,700.00	14	1. 8	505 .28		
华泰 证券	202206 020001 4184	阳 光 电 源	2022 年 06 月 02 日	3,009 ,000. 00	35,400.00	14	1. 8	2,0 44. 95		

华泰 证券	202206 020001 4186	沪 硅 产 业	2022 年 06 月 02 日	170,8 97.00	7,100.00	14	1. 8	116 .14		
华泰 证券	202206 020001 4188	圣 邦 股 份	2022 年 06 月 02 日	2,230 ,950. 00	7,500.00	14	1. 8	1,5 16. 18		
华泰 证券	202206 020001 4190	智 飞 生 物	2022 年 06 月 02 日	3,070 ,980. 00	36,300.00	14	1. 8	2,0 87. 07		
华泰 证券	202206 020001 4192	先 导 智 能	2022 年 06 月 02 日	2,187 ,510. 00	42,600.00	14	1. 8	1,4 86. 66		
华泰 证券	202206 020001 4194	乐 普 医 疗	2022 年 06 月 02 日	990,7 24.00	57,400.00	14	1. 8	673 .31		
华泰 证券	202206 020001 4196	亿 纬 锂 能	2022 年 06 月 02 日	4,452 ,690. 00	51,500.00	14	1. 8	3,0 26. 10		
华泰 证券	202206 020001 4198	华 大 基 因	2022 年 06 月 02 日	466,3 28.00	7,100.00	14	1. 8	316 .92		
华泰 证券	202206 020001 4200	沪 硅 产 业	2022 年 06 月 02 日	570,4 59.00	23,700.00	14	1. 8	387 .69		
华泰 证券	202206 020001 4202	汇 川 技 术	2022 年 06 月 02 日	3,307 ,560. 00	51,600.00	14	1. 8	2,2 47. 86		
华泰 证券	202206 020001 4204	三 环 集 团	2022 年 06 月 02 日	152,0 00.00	5,000.00	14	1. 8	103 .30		
华泰 证券	202206 020001 4206	澜 起 科 技	2022 年 06 月 02 日	121,3 92.00	1,800.00	14	1. 8	82. 50		

华泰 证券	202206 020001 4208	智 飞 生 物	2022 年 06 月 02 日	262,2 60.00	3,100.00	14	1. 8	178 .23		
华泰 证券	202206 020001 4210	奇 安 信	2022 年 06 月 02 日	57,47 5.00	1,100.00	14	1. 8	39. 06		
华泰 证券	202206 020001 4212	中 芯 国 际	2022 年 06 月 02 日	333,9 00.00	7,500.00	14	1. 8	226 .92		
华泰 证券	202206 020001 4214	天 能 股 份	2022 年 06 月 02 日	33,64 0.00	1,000.00	14	1. 8	22. 86		
华泰 证券	202206 020001 4216	君 实 生 物	2022 年 06 月 02 日	99,06 0.00	1,300.00	14	1. 8	67. 32		
华泰 证券	202206 020001 7548	三 环 集 团	2022 年 06 月 02 日	1,504 ,800. 00	49,500.00	14	1. 8	1,0 22. 68		
华泰 证券	202206 020001 7552	汇 川 技 术	2022 年 06 月 02 日	1,012 ,780. 00	15,800.00	14	1. 8	688 .30		
华泰 证券	202206 020001 7554	宁 德 时 代	2022 年 06 月 02 日	13,45 3,440 .00	30,800.00	14	1. 8	9,1 43. 11		
华泰 证券	202206 020001 7556	沃 森 生 物	2022 年 06 月 02 日	2,455 ,464. 00	52,400.00	14	1. 8	1,6 68. 76		
华泰 证券	202206 020001 7558	亿 纬 锂 能	2022 年 06 月 02 日	3,449 ,754. 00	39,900.00	14	1. 8	2,3 44. 49		
华泰 证券	202206 020001 7560	华 大 基 因	2022 年 06 月 02 日	617,3 92.00	9,400.00	14	1. 8	419 .59		
华泰	202206	沪	2022 年	763,0	31,700.00	14	1.	518		

证券	020001 7562	硅产业	06月02日	19.00			8	.56		
华泰证券	202206 020001 7564	中科创达	2022年 06月02日	1,574 ,100. 00	13,500.00	14	1. 8	1,0 69. 78		
华泰证券	202206 020001 7566	澜起科技	2022年 06月02日	1,949 ,016. 00	28,900.00	14	1. 8	1,3 24. 57		
华泰证券	202206 020001 7568	康泰生物	2022年 06月02日	702,3 72.00	18,700.00	14	1. 8	477 .34		
华泰证券	202206 020001 7570	汇川技术	2022年 06月02日	4,506 ,230. 00	70,300.00	14	1. 8	3,0 62. 49		
华泰证券	202206 020001 7572	深信服	2022年 06月02日	98,72 0.00	1,000.00	14	1. 8	67. 09		
华泰证券	202206 020001 7574	亿纬锂能	2022年 06月02日	328,5 48.00	3,800.00	14	1. 8	223 .29		
华泰证券	202206 020001 7576	沪硅产业	2022年 06月02日	105,9 08.00	4,400.00	14	1. 8	71. 98		
华泰证券	202206 020001 7578	中国通号	2022年 06月02日	780,4 50.00	165,000.0 0	14	1. 8	530 .40		
华泰证券	202206 020001 7614	金山办公	2022年 06月02日	2,480 ,714. 00	11,800.00	14	1. 8	1,6 85. 92		
华泰证券	202206 020001 7616	天能股份	2022年 06月02日	228,7 52.00	6,800.00	14	1. 8	155 .46		
华泰证券	202206 020001	华润	2022年 06月02日	117,2 85.00	2,100.00	14	1. 8	79. 71		

	7618	微	日							
华泰 证券	202206 020001 7620	华 大 基 因	2022 年 06 月 02 日	65,68 0.00	1,000.00	14	1. 8	44. 64		
华泰 证券	202206 020001 7622	沃 森 生 物	2022 年 06 月 02 日	346,7 64.00	7,400.00	14	1. 8	235 .66		
华泰 证券	202206 020001 7624	中 芯 国 际	2022 年 06 月 02 日	2,537 ,640. 00	57,000.00	14	1. 8	1,7 24. 61		
华泰 证券	202206 020001 8100	汇 川 技 术	2022 年 06 月 02 日	461,5 20.00	7,200.00	14	1. 8	313 .65		
华泰 证券	202206 020001 8102	阳 光 电 源	2022 年 06 月 02 日	340,0 00.00	4,000.00	14	1. 8	231 .07		
华泰 证券	202206 020001 8104	晶 盛 机 电	2022 年 06 月 02 日	141,8 50.00	2,500.00	14	1. 8	96. 40		
华泰 证券	202206 020001 8106	中 国 通 号	2022 年 06 月 02 日	581,7 90.00	123,000.0 0	14	1. 8	395 .39		
华泰 证券	202206 020001 8108	泰 格 医 药	2022 年 06 月 02 日	164,0 00.00	2,000.00	14	1. 8	111 .46		
华泰 证券	202206 020001 8110	亿 纬 锂 能	2022 年 06 月 02 日	380,4 24.00	4,400.00	14	1. 8	258 .54		
华泰 证券	202206 020001 8112	先 导 智 能	2022 年 06 月 02 日	220,8 05.00	4,300.00	14	1. 8	150 .06		
华泰 证券	202206 020001 8114	欣 旺 达	2022 年 06 月 02 日	135,2 19.00	4,700.00	14	1. 8	91. 90		

华泰 证券	202206 020001 8116	沃 森 生 物	2022 年 06 月 02 日	285,8 46.00	6,100.00	14	1. 8	194 .26		
华泰 证券	202206 020001 8118	和 辉 光 电	2022 年 06 月 02 日	30,38 8.00	10,700.00	14	1. 8	20. 65		
华泰 证券	202206 060000 0897	卓 胜 微	2022 年 06 月 06 日	1,422 ,330. 00	7,000.00	14	3. 5	1,8 79. 56		
华泰 证券	202206 060000 0899	沪 硅 产 业	2022 年 06 月 06 日	408,5 26.00	16,600.00	14	3. 5	539 .85		
华泰 证券	202206 070000 0879	三 环 集 团	2022 年 06 月 07 日	299,1 55.00	9,500.00	14	3. 5	395 .32		
华泰 证券	202206 070000 0883	沃 森 生 物	2022 年 06 月 07 日	60,34 6.00	1,300.00	14	3. 5	79. 75		
华泰 证券	202206 080000 0651	三 环 集 团	2022 年 06 月 08 日	296,0 20.00	9,500.00	14	3. 5	391 .18		
华泰 证券	202206 080000 0653	卓 胜 微	2022 年 06 月 08 日	480,2 40.00	2,300.00	14	3. 5	634 .62		
华泰 证券	202206 080000 0655	迈 为 股 份	2022 年 06 月 08 日	2,143 ,800. 00	5,400.00	14	3. 5	2,8 32. 96		
华泰 证券	202206 080000 0661	康 希 诺	2022 年 06 月 08 日	1,128 ,042. 00	5,800.00	14	3. 5	1,4 90. 67		
华泰 证券	202206 100000 3573	泰 格 医 药	2022 年 06 月 10 日	621,7 25.00	6,500.00	14	1. 8	422 .53		
华泰 证券	202206 100000 3575	天 合 光	2022 年 06 月 10 日	7,016 ,130. 00	111,900.0 0	28	3. 5	18, 543 .17		

华泰 证券	202206 100000 3577	能 先 导 智 能	2022 年 06 月 10 日	671,9 88.00	11,600.00	14	1. 8	456 .69		
华泰 证券	202206 100000 3579	亿 联 网 络	2022 年 06 月 10 日	265,2 00.00	3,400.00	14	1. 8	180 .23		
华泰 证券	202206 100000 3581	康 龙 化 成	2022 年 06 月 10 日	299,7 13.00	2,300.00	14	1. 8	203 .69		
华泰 证券	202206 100000 3583	蓝 思 科 技	2022 年 06 月 10 日	188,9 76.00	18,600.00	14	1. 8	128 .43		
华泰 证券	202206 100000 3585	传 音 控 股	2022 年 06 月 10 日	303,0 00.00	3,000.00	14	1. 8	205 .92		
华泰 证券	202206 100000 3587	华 大 基 因	2022 年 06 月 10 日	189,1 40.00	2,800.00	14	1. 8	128 .54		
华泰 证券	202206 100000 3589	中 国 通 号	2022 年 06 月 10 日	151,5 25.00	31,900.00	14	1. 8	102 .98		
华泰 证券	202206 100000 3591	迈 瑞 医 疗	2022 年 06 月 10 日	1,532 ,750. 00	5,000.00	14	1. 8	1,0 41. 67		
华泰 证券	202206 100000 3593	深 信 服	2022 年 06 月 10 日	285,6 00.00	2,800.00	14	1. 8	194 .10		
华泰 证券	202206 100000 3595	智 飞 生 物	2022 年 06 月 10 日	897,5 34.00	9,900.00	14	1. 8	609 .97		
华泰 证券	202206 100000 3597	沃 森 生 物	2022 年 06 月 10 日	880,2 30.00	19,500.00	14	1. 8	598 .21		

华泰 证券	202206 100000 4037	亿 纬 锂 能	2022 年 06 月 10 日	1,359 ,945. 00	14,100.00	14	1. 8	924 .23		
华泰 证券	202206 130000 2272	九 号 公 司	2022 年 06 月 13 日	371,0 76.00	6,800.00	14	3. 5	490 .36		
华泰 证券	202206 130000 2288	天 合 光 能	2022 年 06 月 13 日	5,929 ,700. 00	98,500.00	14	3. 5	7,8 35. 90		
华泰 证券	202206 130000 2290	康 希 诺	2022 年 06 月 13 日	657,4 75.00	3,500.00	14	3. 5	868 .83		
华泰 证券	202206 140000 1367	华 大 基 因	2022 年 06 月 14 日	328,6 00.00	5,000.00	14	3. 5	434 .23		
华泰 证券	202206 160000 1126	亿 联 网 络	2022 年 06 月 16 日	9,369 ,984. 00	124,800.0 0	14	3. 5	12, 382 .13		
华泰 证券	202206 160001 1809	中 科 创 达	2022 年 06 月 16 日	161,7 20.00	1,300.00	14	1. 8	109 .91		
华泰 证券	202206 160001 1811	汇 川 技 术	2022 年 06 月 16 日	3,348 ,840. 00	51,600.00	14	1. 8	2,2 75. 91		
华泰 证券	202206 160001 1815	华 大 基 因	2022 年 06 月 16 日	475,2 03.00	7,100.00	14	1. 8	322 .95		
华泰 证券	202206 160001 1819	卓 胜 微	2022 年 06 月 16 日	192,4 60.00	1,000.00	14	1. 8	130 .80		
华泰 证券	202206 160001 1823	阳 光 电 源	2022 年 06 月 16 日	3,189 ,894. 00	35,400.00	14	1. 8	2,1 67. 89		
华泰 证券	202206 160001	蓝 思	2022 年 06 月 16	82,15 9.00	7,700.00	14	1. 8	55. 84		

	1827	科 日								
华泰 证券	202206 160001 1837	智 飞 生 物	2022 年 06 月 16 日	3,420 ,186. 00	36,300.00	14	1. 8	2,3 24. 40		
华泰 证券	202206 160001 1839	深 信 服	2022 年 06 月 16 日	104,5 00.00	1,000.00	14	1. 8	71. 02		
华泰 证券	202206 160001 1851	沪 硅 产 业	2022 年 06 月 16 日	105,9 52.00	4,400.00	14	1. 8	72. 01		
华泰 证券	202206 160001 1861	和 辉 光 电	2022 年 06 月 16 日	29,10 4.00	10,700.00	14	1. 8	19. 78		
华泰 证券	202206 160001 1863	中 芯 国 际	2022 年 06 月 16 日	2,557 ,020. 00	57,000.00	14	1. 8	1,7 37. 78		
华泰 证券	202206 160001 1865	天 能 股 份	2022 年 06 月 16 日	237,8 64.00	6,800.00	14	1. 8	161 .66		
华泰 证券	202206 160001 1867	沪 硅 产 业	2022 年 06 月 16 日	570,6 96.00	23,700.00	14	1. 8	387 .85		
华泰 证券	202206 160001 1869	奇 安 信	2022 年 06 月 16 日	57,61 8.00	1,100.00	14	1. 8	39. 16		
华泰 证券	202206 160001 1871	天 能 股 份	2022 年 06 月 16 日	34,98 0.00	1,000.00	14	1. 8	23. 77		
华泰 证券	202206 160001 1873	君 实 生 物	2022 年 06 月 16 日	104,5 98.00	1,300.00	14	1. 8	71. 09		
华泰 证券	202206 160001 1877	沃 森 生 物	2022 年 06 月 16 日	2,382 ,104. 00	52,400.00	14	1. 8	1,6 18. 91		

华泰 证券	202206 160001 1885	中 科 创 达	2022 年 06 月 16 日	1,679 ,400. 00	13,500.00	14	1. 8	1,1 41. 34		
华泰 证券	202206 160001 1893	亿 纬 锂 能	2022 年 06 月 16 日	420,2 00.00	4,400.00	14	1. 8	285 .57		
华泰 证券	202206 160001 1897	欣 旺 达	2022 年 06 月 16 日	140,7 18.00	4,700.00	14	1. 8	95. 63		
华泰 证券	202206 160001 1905	沪 硅 产 业	2022 年 06 月 16 日	763,3 36.00	31,700.00	14	1. 8	518 .77		
华泰 证券	202206 160001 1927	华 大 基 因	2022 年 06 月 16 日	66,93 0.00	1,000.00	14	1. 8	45. 49		
华泰 证券	202206 160001 1941	汇 川 技 术	2022 年 06 月 16 日	467,2 80.00	7,200.00	14	1. 8	317 .57		
华泰 证券	202206 160001 3243	亿 纬 锂 能	2022 年 06 月 16 日	1,107 ,800. 00	11,600.00	14	1. 8	752 .87		
华泰 证券	202206 160001 3245	中 国 通 号	2022 年 06 月 16 日	772,2 00.00	165,000.0 0	14	1. 8	524 .80		
华泰 证券	202206 160001 3247	中 芯 国 际	2022 年 06 月 16 日	749,1 62.00	16,700.00	14	1. 8	509 .14		
华泰 证券	202206 160001 5039	先 导 智 能	2022 年 06 月 16 日	2,620 ,326. 00	42,600.00	14	1. 8	1,7 80. 80		
华泰 证券	202206 160001 5041	乐 普 医 疗	2022 年 06 月 16 日	87,90 6.00	4,900.00	14	1. 8	59. 74		
华泰	202206	康	2022 年	84,50	1,000.00	14	1.	57.		

证券	160001 5045	龙化成	06月16日	0.00			8	43		
华泰证券	202206 160001 5047	泰格医药	2022年 06月16日	186,800.00	2,000.00	14	1.8	126.95		
华泰证券	202206 160001 5051	汇川技术	2022年 06月16日	4,562,470.00	70,300.00	14	1.8	3,100.71		
华泰证券	202206 160001 5055	三环集团	2022年 06月16日	1,440,945.00	49,500.00	14	1.8	979.28		
华泰证券	202206 160001 7399	康泰生物	2022年 06月16日	762,960.00	18,700.00	14	1.8	518.52		
华泰证券	202206 160001 7405	先导智能	2022年 06月16日	264,493.00	4,300.00	14	1.8	179.75		
华泰证券	202206 160001 7411	三环集团	2022年 06月16日	145,550.00	5,000.00	14	1.8	98.92		
华泰证券	202206 160001 7413	宁德时代	2022年 06月16日	14,177,240.00	30,800.00	14	1.8	9,635.02		
华泰证券	202206 160001 7417	沃森生物	2022年 06月16日	277,306.00	6,100.00	14	1.8	188.46		
华泰证券	202206 160001 7425	传音控股	2022年 06月16日	101,300.00	1,000.00	14	1.8	68.84		
华泰证券	202206 160001 7427	大全能源	2022年 06月16日	68,260.00	1,000.00	14	1.8	46.39		
华泰	202206	中	2022年	47,26	10,100.00	14	1.	32.		

证券	160001 7429	国 通 号	06 月 16 日	8.00			8	12		
华泰 证券	202206 160001 7451	沃 森 生 物	2022 年 06 月 16 日	336,4 04.00	7,400.00	14	1. 8	228 .62		
华泰 证券	202206 160001 7455	汇 川 技 术	2022 年 06 月 16 日	1,025 ,420. 00	15,800.00	14	1. 8	696 .89		
华泰 证券	202206 160001 7457	阳 光 电 源	2022 年 06 月 16 日	360,4 40.00	4,000.00	14	1. 8	244 .96		
华泰 证券	202206 160001 7459	华 大 基 因	2022 年 06 月 16 日	629,1 42.00	9,400.00	14	1. 8	427 .57		
华泰 证券	202206 160001 7461	亿 纬 锂 能	2022 年 06 月 16 日	362,9 00.00	3,800.00	14	1. 8	246 .63		
华泰 证券	202206 160001 7469	金 山 办 公	2022 年 06 月 16 日	2,443 ,426. 00	11,800.00	14	1. 8	1,6 60. 58		
华泰 证券	202206 160001 7471	中 国 通 号	2022 年 06 月 16 日	575,6 40.00	123,000.0 0	14	1. 8	391 .21		
华泰 证券	202206 160001 7475	沪 硅 产 业	2022 年 06 月 16 日	170,9 68.00	7,100.00	14	1. 8	116 .19		
华泰 证券	202206 160001 7479	澜 起 科 技	2022 年 06 月 16 日	108,2 70.00	1,800.00	14	1. 8	73. 58		
华泰 证券	202206 160001 7483	奇 安 信	2022 年 06 月 16 日	57,61 8.00	1,100.00	14	1. 8	39. 16		
华泰 证券	202206 160001	华 润	2022 年 06 月 16	124,1 31.00	2,100.00	14	1. 8	84. 36		

	7485	微	日							
华泰 证券	202206 160001 7487	传 音 控 股	2022 年 06 月 16 日	243,1 20.00	2,400.00	14	1. 8	165 .23		
华泰 证券	202206 160001 7489	中 芯 国 际	2022 年 06 月 16 日	336,4 50.00	7,500.00	14	1. 8	228 .66		
华泰 证券	202206 160001 7491	中 微 公 司	2022 年 06 月 16 日	120,9 20.00	1,000.00	14	1. 8	82. 18		
华泰 证券	202206 160001 7493	金 山 办 公	2022 年 06 月 16 日	207,0 70.00	1,000.00	14	1. 8	140 .73		
华泰 证券	202206 160001 7495	沪 硅 产 业	2022 年 06 月 16 日	69,83 2.00	2,900.00	14	1. 8	47. 46		
华泰 证券	202206 160001 7501	华 大 基 因	2022 年 06 月 16 日	140,5 53.00	2,100.00	14	1. 8	95. 52		
华泰 证券	202206 160001 7505	乐 普 医 疗	2022 年 06 月 16 日	1,029 ,756. 00	57,400.00	14	1. 8	699 .83		
华泰 证券	202206 160001 7507	晶 盛 机 电	2022 年 06 月 16 日	154,6 50.00	2,500.00	14	1. 8	105 .10		
华泰 证券	202206 160001 7509	智 飞 生 物	2022 年 06 月 16 日	292,0 82.00	3,100.00	14	1. 8	198 .50		
华泰 证券	202206 160001 7511	圣 邦 股 份	2022 年 06 月 16 日	1,912 ,500. 00	7,500.00	14	1. 8	1,2 99. 76		
华泰 证券	202206 160001 7513	亿 纬 锂	2022 年 06 月 16 日	4,918 ,250. 00	51,500.00	14	1. 8	3,3 42. 50		

华泰 证券	202206 160001 7515	能 智 飞 生 物	2022 年 06 月 16 日	772,6 04.00	8,200.00	14	1. 8	525 .07		
华泰 证券	202206 160001 7517	迈 瑞 医 疗	2022 年 06 月 16 日	577,6 00.00	1,900.00	14	1. 8	392 .54		
华泰 证券	202206 160001 7519	亿 联 网 络	2022 年 06 月 16 日	105,1 12.00	1,400.00	14	1. 8	71. 44		
华泰 证券	202206 160001 7521	深 信 服	2022 年 06 月 16 日	104,5 00.00	1,000.00	14	1. 8	71. 02		
华泰 证券	202206 160001 7523	康 泰 生 物	2022 年 06 月 16 日	65,28 0.00	1,600.00	14	1. 8	44. 37		
华泰 证券	202206 160001 8327	亿 纬 锂 能	2022 年 06 月 16 日	3,810 ,450. 00	39,900.00	14	1. 8	2,5 89. 63		
华泰 证券	202206 170000 1988	大 全 能 源	2022 年 06 月 17 日	131,8 03.00	1,900.00	14	3. 5	174 .17		
华泰 证券	202206 170000 1990	九 号 公 司	2022 年 06 月 17 日	79,61 1.00	1,700.00	14	3. 5	105 .20		
华泰 证券	202206 200000 1492	君 实 生 物	2022 年 06 月 20 日	4,990 ,977. 00	62,100.00	14	3. 5	6,5 95. 41		
华泰 证券	202206 210000 0720	康 泰 生 物	2022 年 06 月 21 日	7,148 ,280. 00	167,800.0 0	14	3. 5	9,4 46. 22		
华泰 证券	202206 210000 0724	君 实 生 物	2022 年 06 月 21 日	2,381 ,535. 00	29,900.00	14	3. 5	3,1 47. 12		

华泰 证券	202206 210000 0726	大 全 能 源	2022 年 06 月 21 日	1,448 ,655. 00	22,100.00	14	3. 5	1,9 14. 35		
华泰 证券	202206 220000 0781	迈 为 股 份	2022 年 06 月 22 日	610,4 00.00	1,400.00	14	3. 5	806 .62		
华泰 证券	202206 240000 8212	蓝 思 科 技	2022 年 06 月 24 日	199,9 50.00	18,600.00	14	1. 8	135 .89		
华泰 证券	202206 240000 8214	传 音 控 股	2022 年 06 月 24 日	269,4 00.00	3,000.00	14	1. 8	183 .09		
华泰 证券	202206 240000 8216	先 导 智 能	2022 年 06 月 24 日	792,7 44.00	11,600.00	14	1. 8	538 .76		
华泰 证券	202206 240000 8218	康 龙 化 成	2022 年 06 月 24 日	213,9 23.00	2,300.00	14	1. 8	145 .38		
华泰 证券	202206 240000 8220	亿 联 网 络	2022 年 06 月 24 日	254,1 50.00	3,400.00	14	1. 8	172 .72		
华泰 证券	202206 240000 8224	深 信 服	2022 年 06 月 24 日	291,0 04.00	2,800.00	14	1. 8	197 .77		
华泰 证券	202206 240000 8226	迈 瑞 医 疗	2022 年 06 月 24 日	1,596 ,500. 00	5,000.00	14	1. 8	1,0 85. 00		
华泰 证券	202206 240000 8228	智 飞 生 物	2022 年 06 月 24 日	996,8 31.00	9,900.00	14	1. 8	677 .46		
华泰 证券	202206 240000 8230	华 大 基 因	2022 年 06 月 24 日	190,7 08.00	2,800.00	14	1. 8	129 .61		
华泰	202206	中	2022 年	146,1	31,900.00	14	1.	99.		

证券	240000 8232	国通号	06月24 日	02.00			8	29		
华泰 证券	202206 240000 8328	泰格医药	2022年 06月24 日	678,9 90.00	6,500.00	14	1. 8	461 .45		
华泰 证券	202206 240000 8330	沃森生物	2022年 06月24 日	933,8 55.00	19,500.00	14	1. 8	634 .66		
华泰 证券	202206 240000 8340	亿纬锂能	2022年 06月24 日	1,512 ,930. 00	14,100.00	14	1. 8	1,0 28. 20		
华泰 证券	202206 290000 0983	乐普医疗	2022年 06月29 日	107,0 10.00	5,800.00	14	1. 8	72. 73		
华泰 证券	202206 290000 0985	智飞生物	2022年 06月29 日	405,1 50.00	3,700.00	14	1. 8	275 .34		
华泰 证券	202206 290000 0987	汇川技术	2022年 06月29 日	555,3 05.00	8,500.00	14	1. 8	377 .39		
华泰 证券	202206 290000 0989	沃森生物	2022年 06月29 日	340,6 18.00	7,300.00	14	1. 8	231 .49		
华泰 证券	202206 290000 0991	欣旺达	2022年 06月29 日	174,2 40.00	5,500.00	14	1. 8	118 .42		
华泰 证券	202206 290000 0993	北京君正	2022年 06月29 日	103,2 50.00	1,000.00	14	1. 8	70. 17		
华泰 证券	202206 290000 0995	晶盛机电	2022年 06月29 日	200,0 70.00	3,000.00	14	1. 8	135 .97		
华泰 证券	202206 290000	阳光	2022年 06月29	442,0 80.00	4,800.00	14	1. 8	300 .44		

	0997	电源	日							
华泰证券	202206290000999	泰格医药	2022年06月29日	266,400.00	2,400.00	14	1.8	181.05		
华泰证券	2022062900001000	三环集团	2022年06月29日	155,078.00	5,300.00	14	1.8	105.39		
华泰证券	2022062900001003	蓝思科技	2022年06月29日	100,737.00	9,100.00	14	1.8	68.46		
华泰证券	2022062900001005	九号公司	2022年06月29日	70,400.00	1,600.00	14	1.8	47.84		
华泰证券	2022062900001007	容百科技	2022年06月29日	151,200.00	1,200.00	14	1.8	102.76		
华泰证券	2022062900001009	先导智能	2022年06月29日	323,900.00	5,000.00	14	1.8	220.13		
华泰证券	2022062900001011	中国通号	2022年06月29日	54,145.00	11,900.00	14	1.8	36.80		
华泰证券	2022062900001013	深信服	2022年06月29日	113,278.00	1,100.00	14	1.8	76.99		
华泰证券	2022062900001015	澜起科技	2022年06月29日	123,858.00	2,100.00	14	1.8	84.18		
华泰证券	2022062900001017	中科创达	2022年06月29日	210,176.00	1,600.00	14	1.8	142.84		
华泰证券	2022062900001019	康希诺	2022年06月29日	203,660.00	1,000.00	14	1.8	138.41		

华泰 证券	202206 290000 1020	和 辉 光 电	2022 年 06 月 29 日	34,16 3.00	12,700.00	14	1. 8	23. 22		
华泰 证券	202206 290000 1021	康 泰 生 物	2022 年 06 月 29 日	136,9 58.00	3,100.00	14	1. 8	93. 08		
华泰 证券	202206 290000 1025	时 代 电 气	2022 年 06 月 29 日	60,10 0.00	1,000.00	14	1. 8	40. 84		
华泰 证券	202206 290000 1027	奇 安 信	2022 年 06 月 29 日	72,02 0.00	1,300.00	14	1. 8	48. 95		
华泰 证券	202206 290000 1029	天 合 光 能	2022 年 06 月 29 日	332,7 50.00	5,000.00	14	1. 8	226 .14		
华泰 证券	202206 290000 1031	亿 联 网 络	2022 年 06 月 29 日	131,8 18.00	1,700.00	14	1. 8	89. 59		
华泰 证券	202206 290000 1032	珠 海 冠 宇	2022 年 06 月 29 日	30,75 0.00	1,000.00	14	1. 8	20. 90		
华泰 证券	202206 290000 1035	格 科 微	2022 年 06 月 29 日	20,33 0.00	1,000.00	14	1. 8	13. 82		
华泰 证券	202206 290000 1037	沪 硅 产 业	2022 年 06 月 29 日	113,8 50.00	5,000.00	14	1. 8	77. 37		
华泰 证券	202206 290000 1039	圣 邦 股 份	2022 年 06 月 29 日	198,9 13.00	1,100.00	14	1. 8	135 .18		
华泰 证券	202206 290000 1040	中 微 公 司	2022 年 06 月 29 日	197,4 55.00	1,700.00	14	1. 8	134 .19		
华泰 证券	202206 290000	君 实	2022 年 06 月 29	119,6 16.00	1,600.00	14	1. 8	81. 29		

	1043	生物	日							
华泰证券	2022062900001045	凯赛生物	2022年06月29日	107,100.00	1,000.00	14	1.8	72.79		
华泰证券	2022062900001047	传音控股	2022年06月29日	97,218.00	1,100.00	14	1.8	66.07		
华泰证券	2022062900001049	华大基因	2022年06月29日	76,967.00	1,100.00	14	1.8	52.31		
华泰证券	2022062900001051	晶科能源	2022年06月29日	95,488.00	6,400.00	14	1.8	64.89		
华泰证券	2022062900001053	金山办公	2022年06月29日	196,750.00	1,000.00	14	1.8	133.71		
华泰证券	2022062900001055	大全能源	2022年06月29日	64,600.00	1,000.00	14	1.8	43.90		
华泰证券	2022062900001056	中伟股份	2022年06月29日	123,900.00	1,000.00	14	1.8	84.20		
华泰证券	2022062900001057	宁德时代	2022年06月29日	1,065,080.00	2,000.00	14	1.8	723.84		
华泰证券	2022062900001058	康龙化成	2022年06月29日	217,028.00	2,300.00	14	1.8	147.49		
华泰证券	2022062900001059	迈为股份	2022年06月29日	479,950.00	1,000.00	14	1.8	326.18		
华泰证券	202206290000	迈瑞	2022年06月29日	686,400.00	2,200.00	14	1.8	466.49		

	1060	医疗	日							
华泰 证券	202206 290000 1061	卓胜 微	2022 年 06 月 29 日	209,0 90.00	1,000.00	14	1. 8	142 .10		
华泰 证券	202206 290000 1069	亿纬 锂能	2022 年 06 月 29 日	507,4 16.00	5,200.00	14	1. 8	344 .85		
华泰 证券	202206 290000 1070	华 润微	2022 年 06 月 29 日	140,4 00.00	2,400.00	14	1. 8	95. 42		
华泰 证券	202206 290000 1073	中 芯国际	2022 年 06 月 29 日	401,9 24.00	8,900.00	14	1. 8	273 .15		
华泰 证券	202206 290000 1075	天 能股 份	2022 年 06 月 29 日	34,22 0.00	1,000.00	14	1. 8	23. 26		
华泰 证券	202206 290000 1077	中 控技 术	2022 年 06 月 29 日	101,4 86.00	1,400.00	14	1. 8	68. 97		
华泰 证券	202206 300000 1642	欣 旺达	2022 年 06 月 30 日	9,107 ,120. 00	288,200.0 0	14	3. 5	12, 034 .76		
华泰 证券	202206 300001 8313	中 芯国际	2022 年 06 月 30 日	2,574 ,690. 00	57,000.00	14	1. 8	1,7 49. 79		
华泰 证券	202206 300001 8315	华 大基 因	2022 年 06 月 30 日	673,9 80.00	9,400.00	14	1. 8	458 .04		
华泰 证券	202206 300001 8317	中 国通 号	2022 年 06 月 30 日	557,1 90.00	123,000.0 0	14	1. 8	378 .67		
华泰 证券	202206 300001 8319	亿 纬 锂 能	2022 年 06 月 30 日	370,5 00.00	3,800.00	14	1. 8	251 .80		
华泰	202206	阳	2022 年	3,478	35,400.00	14	1.	2,3		

证券	300002 0463	光 电 源	06 月 30 日	,050. 00			8	63. 72		
华泰 证券	202206 300002 0465	智 飞 生 物	2022 年 06 月 30 日	4,029 ,663. 00	36,300.00	14	1. 8	2,7 38. 61		
华泰 证券	202206 300002 0477	亿 纬 锂 能	2022 年 06 月 30 日	1,131 ,000. 00	11,600.00	14	1. 8	768 .64		
华泰 证券	202206 300002 0485	先 导 智 能	2022 年 06 月 30 日	2,691 ,468. 00	42,600.00	14	1. 8	1,8 29. 15		
华泰 证券	202206 300002 0493	汇 川 技 术	2022 年 06 月 30 日	4,630 ,661. 00	70,300.00	14	1. 8	3,1 47. 05		
华泰 证券	202206 300002 0501	沃 森 生 物	2022 年 06 月 30 日	2,535 ,636. 00	52,400.00	14	1. 8	1,7 23. 25		
华泰 证券	202206 300002 0503	亿 纬 锂 能	2022 年 06 月 30 日	5,021 ,250. 00	51,500.00	14	1. 8	3,4 12. 50		
华泰 证券	202206 300002 0519	沪 硅 产 业	2022 年 06 月 30 日	544,6 26.00	23,700.00	14	1. 8	370 .13		
华泰 证券	202206 300002 0525	天 能 股 份	2022 年 06 月 30 日	235,1 44.00	6,800.00	14	1. 8	159 .81		
华泰 证券	202206 300002 0531	沪 硅 产 业	2022 年 06 月 30 日	728,4 66.00	31,700.00	14	1. 8	495 .07		
华泰 证券	202206 300002 0535	奇 安 信	2022 年 06 月 30 日	61,38 0.00	1,100.00	14	1. 8	41. 71		
华泰 证券	202206 300002	金 山	2022 年 06 月 30	2,326 ,016.	11,800.00	14	1. 8	1,5 80.		

	0541	办 公 日		00				79		
华泰 证券	202206 300002 0547	沪 硅 产 业	2022 年 06 月 30 日	101,1 12.00	4,400.00	14		1. 8	68. 72	
华泰 证券	202206 300002 0555	亿 纬 锂 能	2022 年 06 月 30 日	3,890 ,250. 00	39,900.00	14		1. 8	2,6 43. 86	
华泰 证券	202206 300002 0565	沃 森 生 物	2022 年 06 月 30 日	358,0 86.00	7,400.00	14		1. 8	243 .36	
华泰 证券	202206 300002 0577	三 环 集 团	2022 年 06 月 30 日	1,489 ,950. 00	49,500.00	14		1. 8	1,0 12. 59	
华泰 证券	202206 300002 0589	中 科 创 达	2022 年 06 月 30 日	1,761 ,480. 00	13,500.00	14		1. 8	1,1 97. 12	
华泰 证券	202206 300002 0593	圣 邦 股 份	2022 年 06 月 30 日	1,365 ,150. 00	7,500.00	14		1. 8	927 .77	
华泰 证券	202206 300002 0595	智 飞 生 物	2022 年 06 月 30 日	910,2 82.00	8,200.00	14		1. 8	618 .64	
华泰 证券	202206 300002 0603	中 芯 国 际	2022 年 06 月 30 日	754,3 39.00	16,700.00	14		1. 8	512 .66	
华泰 证券	202206 300002 0787	亿 联 网 络	2022 年 06 月 30 日	9,503 ,520. 00	124,800.0 0	14		3. 5	12, 558 .59	
华泰 证券	202206 300002 1123	汇 川 技 术	2022 年 06 月 30 日	1,040 ,746. 00	15,800.00	14		1. 8	707 .30	
华泰 证券	202206 300002	华 大	2022 年 06 月 30	509,0 70.00	7,100.00	14		1. 8	345 .97	

	1125	基因	日							
华泰证券	2022063000021127	乐普医疗	2022年06月30日	1,065,918.00	57,400.00	14	1.8	724.41		
华泰证券	2022063000021129	华大基因	2022年06月30日	150,570.00	2,100.00	14	1.8	102.33		
华泰证券	2022063000021133	深信服	2022年06月30日	103,780.00	1,000.00	14	1.8	70.53		
华泰证券	2022063000021137	汇川技术	2022年06月30日	3,398,892.00	51,600.00	14	1.8	2,309.93		
华泰证券	2022063000021153	康泰生物	2022年06月30日	844,866.00	18,700.00	14	1.8	574.18		
华泰证券	2022063000021159	宁德时代	2022年06月30日	16,447,200.00	30,800.00	14	1.8	11,177.71		
华泰证券	2022063000021173	中国通号	2022年06月30日	747,450.00	165,000.00	14	1.8	507.98		
华泰证券	2022063000021191	沪硅产业	2022年06月30日	163,158.00	7,100.00	14	1.8	110.88		
华泰证券	2022063000021195	华润微	2022年06月30日	124,047.00	2,100.00	14	1.8	84.30		
华泰证券	2022063000021197	传音控股	2022年06月30日	214,152.00	2,400.00	14	1.8	145.54		
华泰证券	2022070100000869	康希诺	2022年07月01日	2,756,127.00	14,100.00	14	3.5	3,642.13		
华泰	202207	迈	2022年	3,009	6,200.00	14	3.	3,9		

证券	040000 1133	为股份	07月04日	,542. 00			5	77. 01		
华泰证券	202207 050000 1301	君实生物	2022年 07月05日	4,712 ,939. 00	63,100.00	14	3. 5	6,2 27. 99		
华泰证券	202207 060000 1497	大全能源	2022年 07月06日	1,624 ,100. 00	21,800.00	14	3. 5	2,1 46. 19		
华泰证券	202207 080000 0603	汇川技术	2022年 07月08日	10,34 1,015 .00	160,500.0 0	14	3. 5	13, 665 .31		
华泰证券	202207 080000 7614	亿纬锂能	2022年 07月08日	1,452 ,300. 00	14,100.00	14	1. 8	987 .00		
华泰证券	202207 080000 7620	智飞生物	2022年 07月08日	1,110 ,384. 00	9,900.00	14	1. 8	754 .63		
华泰证券	202207 080000 7622	华大基因	2022年 07月08日	194,6 00.00	2,800.00	14	1. 8	132 .25		
华泰证券	202207 080000 7624	康龙化成	2022年 07月08日	242,6 50.00	2,300.00	14	1. 8	164 .91		
华泰证券	202207 080000 7990	中国通号	2022年 07月08日	140,6 79.00	31,900.00	14	1. 8	95. 61		
华泰证券	202207 080000 8014	沃森生物	2022年 07月08日	932,1 00.00	19,500.00	14	1. 8	633 .47		
华泰证券	202207 080000 8018	迈瑞医疗	2022年 07月08日	1,583 ,300. 00	5,000.00	14	1. 8	1,0 76. 03		
华泰	202207	泰	2022年	779,3	6,500.00	14	1.	529		

证券	080000 8020	格医药	07月08日	50.00			8	.66		
华泰证券	202207 080000 8022	先导智能	2022年 07月08日	692,056.00	11,600.00	14	1.8	470.33		
华泰证券	202207 080000 8024	深信服	2022年 07月08日	274,960.00	2,800.00	14	1.8	186.87		
华泰证券	202207 080000 8680	传音控股	2022年 07月08日	249,540.00	3,000.00	14	1.8	169.59		
华泰证券	202207 080000 8728	蓝思科技	2022年 07月08日	213,900.00	18,600.00	14	1.8	145.37		
华泰证券	202207 120000 0902	康泰生物	2022年 07月12日	2,395,127.00	57,700.00	14	3.5	3,165.08		
华泰证券	202207 120000 0904	锦浪科技	2022年 07月12日	12,187,742.00	57,400.00	14	3.5	16,105.70		
华泰证券	202207 120000 0906	迈为股份	2022年 07月12日	3,392,136.00	7,200.00	14	3.5	4,482.60		
华泰证券	202207 130000 0985	康泰生物	2022年 07月13日	269,742.00	6,600.00	14	3.5	356.46		
华泰证券	202207 130000 1013	天合光能	2022年 07月13日	7,290,620.00	104,600.00	28	3.5	19,268.63		
华泰证券	202207 130002 6168	先导智能	2022年 07月13日	305,900.00	5,000.00	14	1.8	207.89		
华泰证券	202207 130002	康希	2022年 07月13日	171,780.00	1,000.00	14	1.8	116.74		

	6170	诺	日							
华泰 证券	202207 130002 7454	中 科 创 达	2022 年 07 月 13 日	202,8 80.00	1,600.00	14	1. 8	137 .88		
华泰 证券	202207 130002 7456	奇 安 信	2022 年 07 月 13 日	64,98 7.00	1,300.00	14	1. 8	44. 17		
华泰 证券	202207 130002 7458	晶 科 能 源	2022 年 07 月 13 日	91,00 8.00	6,400.00	14	1. 8	61. 85		
华泰 证券	202207 130002 7460	中 芯 国 际	2022 年 07 月 13 日	369,9 73.00	8,900.00	14	1. 8	251 .44		
华泰 证券	202207 130002 7462	智 飞 生 物	2022 年 07 月 13 日	399,3 41.00	3,700.00	14	1. 8	271 .40		
华泰 证券	202207 130002 7464	亿 纬 锂 能	2022 年 07 月 13 日	511,5 76.00	5,200.00	14	1. 8	347 .67		
华泰 证券	202207 130002 7466	九 号 公 司	2022 年 07 月 13 日	72,48 0.00	1,600.00	14	1. 8	49. 26		
华泰 证券	202207 130002 7468	格 科 微	2022 年 07 月 13 日	18,16 0.00	1,000.00	14	1. 8	12. 34		
华泰 证券	202207 130002 7470	乐 普 医 疗	2022 年 07 月 13 日	101,5 00.00	5,800.00	14	1. 8	68. 98		
华泰 证券	202207 130002 7472	传 音 控 股	2022 年 07 月 13 日	83,03 9.00	1,100.00	14	1. 8	56. 43		
华泰 证券	202207 130002 7474	北 京 君 正	2022 年 07 月 13 日	87,03 0.00	1,000.00	14	1. 8	59. 15		
华泰	202207	圣	2022 年	183,7	1,100.00	14	1.	124		

证券	130002 7476	邦 股 份	07 月 13 日	00.00			8	.84		
华泰 证券	202207 130002 7478	欣 旺 达	2022 年 07 月 13 日	168,4 10.00	5,500.00	14	1. 8	114 .45		
华泰 证券	202207 130002 7480	三 环 集 团	2022 年 07 月 13 日	139,8 67.00	5,300.00	14	1. 8	95. 06		
华泰 证券	202207 130002 7482	中 国 通 号	2022 年 07 月 13 日	52,71 7.00	11,900.00	14	1. 8	35. 83		
华泰 证券	202207 130002 7484	容 百 科 技	2022 年 07 月 13 日	155,3 28.00	1,200.00	14	1. 8	105 .56		
华泰 证券	202207 130002 7486	深 信 服	2022 年 07 月 13 日	101,3 10.00	1,100.00	14	1. 8	68. 85		
华泰 证券	202207 130002 7488	蓝 思 科 技	2022 年 07 月 13 日	99,37 2.00	9,100.00	14	1. 8	67. 53		
华泰 证券	202207 130002 7490	宁 德 时 代	2022 年 07 月 13 日	1,078 ,000. 00	2,000.00	14	1. 8	732 .62		
华泰 证券	202207 130002 7492	泰 格 医 药	2022 年 07 月 13 日	273,1 44.00	2,400.00	14	1. 8	185 .63		
华泰 证券	202207 130002 7494	亿 联 网 络	2022 年 07 月 13 日	127,5 00.00	1,700.00	14	1. 8	86. 65		
华泰 证券	202207 130002 7496	迈 为 股 份	2022 年 07 月 13 日	470,0 00.00	1,000.00	14	1. 8	319 .42		
华泰 证券	202207 130002 7498	阳 光 电	2022 年 07 月 13 日	554,4 00.00	4,800.00	14	1. 8	376 .78		

华泰 证券	202207 130002 7500	源 澜 起 科 技	2022 年 07 月 13 日	110,4 39.00	2,100.00	14	1. 8	75. 06		
华泰 证券	202207 130002 7502	华 大 基 因	2022 年 07 月 13 日	73,26 0.00	1,100.00	14	1. 8	49. 79		
华泰 证券	202207 130002 7504	中 伟 股 份	2022 年 07 月 13 日	146,8 80.00	1,000.00	14	1. 8	99. 82		
华泰 证券	202207 130002 7506	晶 盛 机 电	2022 年 07 月 13 日	202,5 00.00	3,000.00	14	1. 8	137 .62		
华泰 证券	202207 130002 7508	迈 瑞 医 疗	2022 年 07 月 13 日	695,2 00.00	2,200.00	14	1. 8	472 .47		
华泰 证券	202207 130002 7510	凯 赛 生 物	2022 年 07 月 13 日	105,3 20.00	1,000.00	14	1. 8	71. 58		
华泰 证券	202207 130002 7512	大 全 能 源	2022 年 07 月 13 日	69,41 0.00	1,000.00	14	1. 8	47. 17		
华泰 证券	202207 130002 7514	和 辉 光 电	2022 年 07 月 13 日	33,27 4.00	12,700.00	14	1. 8	22. 61		
华泰 证券	202207 130002 8328	卓 胜 微	2022 年 07 月 13 日	108,8 10.00	1,000.00	14	1. 8	73. 95		
华泰 证券	202207 130002 8330	中 微 公 司	2022 年 07 月 13 日	191,4 71.00	1,700.00	14	1. 8	130 .13		
华泰 证券	202207 130002 8332	康 龙 化 成	2022 年 07 月 13 日	223,2 84.00	2,300.00	14	1. 8	151 .75		

华泰 证券	202207 130002 8334	康泰 生物	2022 年 07 月 13 日	126,6 97.00	3,100.00	14	1. 8	86. 10		
华泰 证券	202207 130002 8336	时代 电气	2022 年 07 月 13 日	65,12 0.00	1,000.00	14	1. 8	44. 26		
华泰 证券	202207 130002 8338	中控 技术	2022 年 07 月 13 日	95,74 6.00	1,400.00	14	1. 8	65. 07		
华泰 证券	202207 130002 8340	华润 微	2022 年 07 月 13 日	128,4 00.00	2,400.00	14	1. 8	87. 26		
华泰 证券	202207 130002 8342	沪 硅 产 业	2022 年 07 月 13 日	103,7 50.00	5,000.00	14	1. 8	70. 51		
华泰 证券	202207 130002 8532	珠 海 冠 宇	2022 年 07 月 13 日	27,27 0.00	1,000.00	14	1. 8	18. 53		
华泰 证券	202207 130002 8534	君 实 生 物	2022 年 07 月 13 日	109,9 36.00	1,600.00	14	1. 8	74. 71		
华泰 证券	202207 130002 8536	金 山 办 公	2022 年 07 月 13 日	176,8 30.00	1,000.00	14	1. 8	120 .18		
华泰 证券	202207 130002 8538	天 能 股 份	2022 年 07 月 13 日	33,99 0.00	1,000.00	14	1. 8	23. 10		
华泰 证券	202207 130002 8540	汇 川 技 术	2022 年 07 月 13 日	525,2 15.00	8,500.00	14	1. 8	356 .94		
华泰 证券	202207 130002 8542	沃 森 生 物	2022 年 07 月 13 日	329,0 84.00	7,300.00	14	1. 8	223 .65		
华泰	202207	阳	2022 年	1,562	12,400.00	14	1.	1,0		

证券	140000 0478	光 电 源	07 月 14 日	,400. 00			8	61. 83		
华泰 证券	202207 140000 0479	卓 胜 微	2022 年 07 月 14 日	432,2 22.00	4,100.00	14	1. 8	293 .74		
华泰 证券	202207 140000 0481	沃 森 生 物	2022 年 07 月 14 日	892,4 10.00	19,700.00	14	1. 8	606 .49		
华泰 证券	202207 140000 0483	圣 邦 股 份	2022 年 07 月 14 日	699,5 01.00	4,100.00	14	1. 8	475 .39		
华泰 证券	202207 140000 0486	晶 盛 机 电	2022 年 07 月 14 日	495,5 80.00	7,100.00	14	1. 8	336 .80		
华泰 证券	202207 140000 0487	中 伟 股 份	2022 年 07 月 14 日	367,5 00.00	2,500.00	14	1. 8	249 .76		
华泰 证券	202207 140000 0489	三 环 集 团	2022 年 07 月 14 日	358,9 04.00	13,600.00	14	1. 8	243 .92		
华泰 证券	202207 140000 0490	北 京 君 正	2022 年 07 月 14 日	185,3 04.00	2,100.00	14	1. 8	125 .93		
华泰 证券	202207 140000 0492	蓝 思 科 技	2022 年 07 月 14 日	224,3 34.00	20,600.00	14	1. 8	152 .46		
华泰 证券	202207 140000 0493	中 科 创 达	2022 年 07 月 14 日	496,5 46.00	3,800.00	14	1. 8	337 .46		
华泰 证券	202207 140000 0494	深 信 服	2022 年 07 月 14 日	294,2 08.00	3,200.00	14	1. 8	199 .95		
华泰 证券	202207 140000 0495	迈 瑞 医	2022 年 07 月 14 日	2,235 ,531. 00	6,900.00	14	1. 8	1,5 19. 29		

华泰证券	202207140000496	疗智飞生物	2022年07月14日	4,158,340.00	38,000.00	14	1.8	2,826.06		
华泰证券	202207140000504	康龙化成	2022年07月14日	539,892.00	5,400.00	14	1.8	366.92		
华泰证券	202207140000505	康泰生物	2022年07月14日	484,764.00	11,600.00	14	1.8	329.45		
华泰证券	202207140000506	欣旺达	2022年07月14日	581,915.00	18,100.00	14	1.8	395.48		
华泰证券	202207140000507	汇川技术	2022年07月14日	561,616.00	8,800.00	14	1.8	381.68		
华泰证券	202207140000508	亿纬锂能	2022年07月14日	1,503,645.00	14,300.00	14	1.8	1,021.89		
华泰证券	202207140000509	亿联网络	2022年07月14日	283,214.00	3,800.00	14	1.8	192.48		
华泰证券	202207140000510	先导智能	2022年07月14日	762,300.00	12,100.00	14	1.8	518.07		
华泰证券	202207140000511	泰格医药	2022年07月14日	811,008.00	6,600.00	14	1.8	551.17		
华泰证券	202207140000512	华大基因	2022年07月14日	308,522.00	4,600.00	14	1.8	209.68		
华泰证券	202207140000522	传音控股	2022年07月14日	292,032.00	3,900.00	14	1.8	198.47		

华泰 证券	202207 140000 0524	沪 硅 产 业	2022 年 07 月 14 日	267,9 33.00	12,900.00	14	1. 8	182 .09		
华泰 证券	202207 140000 0526	和 辉 光 电	2022 年 07 月 14 日	34,32 2.00	13,100.00	14	1. 8	23. 33		
华泰 证券	202207 140000 0528	中 芯 国 际	2022 年 07 月 14 日	887,5 20.00	21,500.00	14	1. 8	603 .17		
华泰 证券	202207 140000 0530	奇 安 信	2022 年 07 月 14 日	104,7 69.00	2,100.00	14	1. 8	71. 20		
华泰 证券	202207 140000 0532	晶 科 能 源	2022 年 07 月 14 日	246,4 76.00	17,200.00	14	1. 8	167 .51		
华泰 证券	202207 140000 0534	天 合 光 能	2022 年 07 月 14 日	525,6 30.00	7,000.00	14	1. 8	357 .22		
华泰 证券	202207 140000 0536	中 微 公 司	2022 年 07 月 14 日	600,9 67.00	5,300.00	14	1. 8	408 .42		
华泰 证券	202207 140000 0538	格 科 微	2022 年 07 月 14 日	43,77 6.00	2,400.00	14	1. 8	29. 75		
华泰 证券	202207 140000 0539	君 实 生 物	2022 年 07 月 14 日	163,8 96.00	2,400.00	14	1. 8	111 .39		
华泰 证券	202207 140000 0542	时 代 电 气	2022 年 07 月 14 日	126,0 65.00	1,900.00	14	1. 8	85. 68		
华泰 证券	202207 140000 0543	康 希 诺	2022 年 07 月 14 日	216,0 00.00	1,200.00	14	1. 8	146 .80		
华泰 证券	202207 140000 0546	华 润 微	2022 年 07 月 14 日	392,9 59.00	7,300.00	14	1. 8	267 .06		

华泰 证券	202207 140000 0548	澜 起 科 技	2022 年 07 月 14 日	379,0 50.00	7,000.00	14	1. 8	257 .61		
华泰 证券	202207 140000 0550	大 全 能 源	2022 年 07 月 14 日	77,25 3.00	1,100.00	14	1. 8	52. 50		
华泰 证券	202207 140000 0552	珠 海 冠 宇	2022 年 07 月 14 日	39,97 0.00	1,400.00	14	1. 8	27. 16		
华泰 证券	202207 140000 0554	天 能 股 份	2022 年 07 月 14 日	80,26 2.00	2,100.00	14	1. 8	54. 55		
华泰 证券	202207 140000 0556	金 山 办 公	2022 年 07 月 14 日	507,5 87.00	2,900.00	14	1. 8	344 .96		
华泰 证券	202207 140000 0558	中 国 通 号	2022 年 07 月 14 日	584,3 17.00	131,900.0 0	14	1. 8	397 .11		
华泰 证券	202207 140000 0560	凯 赛 生 物	2022 年 07 月 14 日	157,2 00.00	1,500.00	14	1. 8	106 .83		
华泰 证券	202207 140000 0562	容 百 科 技	2022 年 07 月 14 日	453,9 48.00	3,300.00	14	1. 8	308 .51		
华泰 证券	202207 140000 0564	九 号 公 司	2022 年 07 月 14 日	253,3 40.00	5,300.00	14	1. 8	172 .17		
华泰 证券	202207 140000 0566	中 控 技 术	2022 年 07 月 14 日	282,4 08.00	4,100.00	14	1. 8	191 .93		
华泰 证券	202207 140000 1226	君 实 生 物	2022 年 07 月 14 日	1,768 ,711. 00	25,900.00	14	3. 5	2,3 37. 29		

华泰 证券	202207 140001 2710	沃 森 生 物	2022 年 07 月 14 日	335,2 20.00	7,400.00	14	1. 8	227 .82		
华泰 证券	202207 140001 2720	亿 纬 锂 能	2022 年 07 月 14 日	399,5 70.00	3,800.00	14	1. 8	271 .55		
华泰 证券	202207 140001 2728	深 信 服	2022 年 07 月 14 日	91,94 0.00	1,000.00	14	1. 8	62. 48		
华泰 证券	202207 140001 2754	传 音 控 股	2022 年 07 月 14 日	179,7 12.00	2,400.00	14	1. 8	122 .13		
华泰 证券	202207 140001 2798	沪 硅 产 业	2022 年 07 月 14 日	91,38 8.00	4,400.00	14	1. 8	62. 11		
华泰 证券	202207 140001 2810	华 润 微	2022 年 07 月 14 日	113,0 43.00	2,100.00	14	1. 8	76. 83		
华泰 证券	202207 140001 3454	亿 联 网 络	2022 年 07 月 14 日	9,301 ,344. 00	124,800.0 0	14	3. 5	12, 291 .42		
华泰 证券	202207 140001 3456	三 环 集 团	2022 年 07 月 14 日	1,306 ,305. 00	49,500.00	14	1. 8	887 .78		
华泰 证券	202207 180000 1120	圣 邦 股 份	2022 年 07 月 18 日	719,9 72.00	4,400.00	14	3. 5	951 .42		
华泰 证券	202207 180000 1131	阳 光 电 源	2022 年 07 月 18 日	5,062 ,400. 00	40,000.00	14	3. 5	6,6 89. 80		
华泰 证券	202207 200000 0695	君 实 生 物	2022 年 07 月 20 日	90,21 6.00	1,400.00	14	3. 5	119 .22		
华泰 证券	202207 210000	大 全	2022 年 07 月 21	1,304 ,424.	19,800.00	14	3. 5	1,7 23.		

	1297	能源	日	00				75		
华泰证券	202207 220000 7427	迈瑞医疗	2022 年 07 月 22 日	1,516 ,450. 00	5,000.00	14	1. 8	1,0 30. 60		
华泰证券	202207 220000 7431	传音控股	2022 年 07 月 22 日	214,1 10.00	3,000.00	14	1. 8	145 .51		
华泰证券	202207 220000 8071	蓝思科技	2022 年 07 月 22 日	196,2 30.00	18,600.00	14	1. 8	133 .36		
华泰证券	202207 220000 8075	先导智能	2022 年 07 月 22 日	727,7 84.00	11,600.00	14	1. 8	494 .61		
华泰证券	202207 220000 8081	泰格医药	2022 年 07 月 22 日	715,1 30.00	6,500.00	14	1. 8	486 .01		
华泰证券	202207 220000 8083	沃森生物	2022 年 07 月 22 日	843,3 75.00	19,500.00	14	1. 8	573 .17		
华泰证券	202207 220000 8093	康龙化成	2022 年 07 月 22 日	194,1 20.00	2,300.00	14	1. 8	131 .93		
华泰证券	202207 220000 8119	智飞生物	2022 年 07 月 22 日	1,035 ,144. 00	9,900.00	14	1. 8	703 .50		
华泰证券	202207 220000 8121	深信服	2022 年 07 月 22 日	265,4 68.00	2,800.00	14	1. 8	180 .42		
华泰证券	202207 220000 8123	华大基因	2022 年 07 月 22 日	184,4 36.00	2,800.00	14	1. 8	125 .34		
华泰证券	202207 220000 8129	亿纬锂	2022 年 07 月 22 日	1,387 ,440. 00	14,100.00	14	1. 8	942 .92		

华泰证券	202207 220000 8141	能 中国 通号	2022 年 07 月 22 日	140,3 60.00	31,900.00	14	1. 8	95. 39		
华泰证券	202207 260001 0696	锦 浪科 技	2022 年 07 月 26 日	13,48 9,000 .00	57,400.00	14	3. 5	17, 825 .27		
华泰证券	202207 260001 2720	迈 为股 份	2022 年 07 月 26 日	3,546 ,000. 00	7,200.00	14	3. 5	4,6 85. 92		
华泰证券	202207 270000 0731	君 实生 物	2022 年 07 月 27 日	1,571 ,360. 00	24,400.00	14	3. 5	2,0 76. 50		
华泰证券	202207 270002 1670	和 辉光 电	2022 年 07 月 27 日	33,65 5.00	12,700.00	14	1. 8	22. 87		
华泰证券	202207 270002 1704	中 芯国 际	2022 年 07 月 27 日	364,5 44.00	8,900.00	14	1. 8	247 .75		
华泰证券	202207 270002 1706	晶 科能 源	2022 年 07 月 27 日	108,8 64.00	6,400.00	14	1. 8	73. 99		
华泰证券	202207 270002 4956	圣 邦股 份	2022 年 07 月 27 日	179,2 89.00	1,100.00	14	1. 8	121 .85		
华泰证券	202207 270002 4958	汇 川技 术	2022 年 07 月 27 日	551,4 80.00	8,500.00	14	1. 8	374 .79		
华泰证券	202207 270002 4960	中 微公 司	2022 年 07 月 27 日	206,9 24.00	1,700.00	14	1. 8	140 .63		
华泰证券	202207 270002 4962	泰 格医	2022 年 07 月 27 日	255,3 84.00	2,400.00	14	1. 8	173 .56		

华泰 证券	202207 270002 4964	药 天能 股份	2022 年 07 月 27 日	40,90 0.00	1,000.00	14	1. 8	27. 80		
华泰 证券	202207 270002 4986	北 京 君 正	2022 年 07 月 27 日	84,91 0.00	1,000.00	14	1. 8	57. 71		
华泰 证券	202207 270002 4988	卓 胜 微	2022 年 07 月 27 日	100,2 30.00	1,000.00	14	1. 8	68. 12		
华泰 证券	202207 270002 4990	亿 纬 锂 能	2022 年 07 月 27 日	513,7 60.00	5,200.00	14	1. 8	349 .16		
华泰 证券	202207 270002 4992	容 百 科 技	2022 年 07 月 27 日	171,8 76.00	1,200.00	14	1. 8	116 .81		
华泰 证券	202207 270002 4994	时 代 电 气	2022 年 07 月 27 日	56,73 0.00	1,000.00	14	1. 8	38. 55		
华泰 证券	202207 270002 4996	君 实 生 物	2022 年 07 月 27 日	103,0 40.00	1,600.00	14	1. 8	70. 03		
华泰 证券	202207 270002 4998	智 飞 生 物	2022 年 07 月 27 日	384,5 41.00	3,700.00	14	1. 8	261 .34		
华泰 证券	202207 270002 5000	康 泰 生 物	2022 年 07 月 27 日	108,5 00.00	3,100.00	14	1. 8	73. 74		
华泰 证券	202207 270002 5002	乐 普 医 疗	2022 年 07 月 27 日	106,6 04.00	5,800.00	14	1. 8	72. 45		
华泰 证券	202207 270002 5004	欣 旺 达	2022 年 07 月 27 日	165,8 25.00	5,500.00	14	1. 8	112 .70		
华泰	202207	先	2022 年	315,7	5,000.00	14	1.	214		

证券	270002 5006	导智能	07月27 日	00.00			8	.55		
华泰 证券	202207 270002 5010	晶盛机电	2022年 07月27 日	223,9 50.00	3,000.00	14	1. 8	152 .20		
华泰 证券	202207 270002 5012	沃森生物	2022年 07月27 日	311,1 26.00	7,300.00	14	1. 8	211 .44		
华泰 证券	202207 270002 5014	迈为股份	2022年 07月27 日	500,1 80.00	1,000.00	14	1. 8	339 .93		
华泰 证券	202207 270002 5016	澜起科技	2022年 07月27 日	119,5 11.00	2,100.00	14	1. 8	81. 22		
华泰 证券	202207 270002 5018	金山办公	2022年 07月27 日	177,5 70.00	1,000.00	14	1. 8	120 .68		
华泰 证券	202207 270002 5020	奇安信	2022年 07月27 日	65,24 7.00	1,300.00	14	1. 8	44. 34		
华泰 证券	202207 270002 5022	康龙化成	2022年 07月27 日	189,4 51.00	2,300.00	14	1. 8	128 .75		
华泰 证券	202207 270002 5024	阳光电源	2022年 07月27 日	574,8 00.00	4,800.00	14	1. 8	390 .64		
华泰 证券	202207 270002 5036	凯赛生物	2022年 07月27 日	83,50 0.00	1,000.00	14	1. 8	56. 75		
华泰 证券	202207 270002 5038	亿联网络	2022年 07月27 日	128,2 48.00	1,700.00	14	1. 8	87. 16		
华泰 证券	202207 270002	华大	2022年 07月27	70,37 8.00	1,100.00	14	1. 8	47. 83		

	5152	基因	日							
华泰证券	2022072700025154	大全能源	2022年07月27日	61,800.00	1,000.00	14	1.8	42.00		
华泰证券	2022072700025156	中控技术	2022年07月27日	111,286.00	1,400.00	14	1.8	75.63		
华泰证券	2022072700025158	深信服	2022年07月27日	105,600.00	1,100.00	14	1.8	71.77		
华泰证券	2022072700025160	珠海冠宇	2022年07月27日	26,440.00	1,000.00	14	1.8	17.97		
华泰证券	2022072700025164	三环集团	2022年07月27日	141,934.00	5,300.00	14	1.8	96.46		
华泰证券	2022072700025166	华润微	2022年07月27日	121,680.00	2,400.00	14	1.8	82.70		
华泰证券	2022072700025168	沪硅产业	2022年07月27日	102,200.00	5,000.00	14	1.8	69.46		
华泰证券	2022072700025170	中国通号	2022年07月27日	52,360.00	11,900.00	14	1.8	35.58		
华泰证券	2022072700025172	中科创达	2022年07月27日	219,392.00	1,600.00	14	1.8	149.10		
华泰证券	2022072700025174	康希诺	2022年07月27日	161,110.00	1,000.00	14	1.8	109.49		
华泰证券	2022072700026108	九号公司	2022年07月27日	78,592.00	1,600.00	14	1.8	53.41		
华泰	202207	宁	2022年	1,030	2,000.00	14	1.	700		

证券	270002 6110	德时代	07月27日	,400. 00			8	.27		
华泰证券	202207 270002 6112	格科微	2022年 07月27日	18,50 0.00	1,000.00	14	1. 8	12. 57		
华泰证券	202207 270002 6114	蓝思科技	2022年 07月27日	93,63 9.00	9,100.00	14	1. 8	63. 64		
华泰证券	202207 270002 6116	传音控股	2022年 07月27日	77,99 0.00	1,100.00	14	1. 8	53. 00		
华泰证券	202207 270002 6118	迈瑞医疗	2022年 07月27日	664,4 00.00	2,200.00	14	1. 8	451 .53		
华泰证券	202207 270002 6120	中伟股份	2022年 07月27日	127,5 30.00	1,000.00	14	1. 8	86. 67		
华泰证券	202207 280000 1082	格科微	2022年 07月28日	410,6 50.00	21,500.00	14	3. 5	542 .66		
华泰证券	202207 280001 3369	亿联网络	2022年 07月28日	9,555 ,936. 00	124,800.0 0	14	3. 5	12, 627 .86		
华泰证券	202207 280001 3385	凯赛生物	2022年 07月28日	122,4 75.00	1,500.00	14	1. 8	83. 24		
华泰证券	202207 280001 3387	亿联网络	2022年 07月28日	290,9 66.00	3,800.00	14	1. 8	197 .74		
华泰证券	202207 280001 3389	先导智能	2022年 07月28日	733,6 23.00	12,100.00	14	1. 8	498 .58		
华泰证券	202207 280001 3555	卓胜微	2022年 07月28日	412,3 78.00	4,100.00	14	1. 8	280 .26		

华泰 证券	202207 280001 3557	容 百 科 技	2022 年 07 月 28 日	463,5 51.00	3,300.00	14	1. 8	315 .03		
华泰 证券	202207 280001 3559	中 控 技 术	2022 年 07 月 28 日	327,1 80.00	4,100.00	14	1. 8	222 .36		
华泰 证券	202207 280001 3561	大 全 能 源	2022 年 07 月 28 日	67,25 4.00	1,100.00	14	1. 8	45. 71		
华泰 证券	202207 280001 3563	珠 海 冠 宇	2022 年 07 月 28 日	36,75 0.00	1,400.00	14	1. 8	24. 98		
华泰 证券	202207 280001 3565	深 信 服	2022 年 07 月 28 日	319,8 72.00	3,200.00	14	1. 8	217 .39		
华泰 证券	202207 280001 3567	深 信 服	2022 年 07 月 28 日	99,96 0.00	1,000.00	14	1. 8	67. 93		
华泰 证券	202207 280001 3569	三 环 集 团	2022 年 07 月 28 日	368,8 32.00	13,600.00	14	1. 8	250 .66		
华泰 证券	202207 280001 3571	华 润 微	2022 年 07 月 28 日	379,1 62.00	7,300.00	14	1. 8	257 .68		
华泰 证券	202207 280001 4491	泰 格 医 药	2022 年 07 月 28 日	701,4 48.00	6,600.00	14	1. 8	476 .71		
华泰 证券	202207 280001 4493	中 微 公 司	2022 年 07 月 28 日	651,9 00.00	5,300.00	14	1. 8	443 .04		
华泰 证券	202207 280001 4495	汇 川 技 术	2022 年 07 月 28 日	581,6 80.00	8,800.00	14	1. 8	395 .32		
华泰 证券	202207 280001 4497	天 能 股	2022 年 07 月 28 日	89,25 0.00	2,100.00	14	1. 8	60. 66		

华泰 证券	202207 280001 4525	华 大 基 因	2022 年 07 月 28 日	294,4 92.00	4,600.00	14	1. 8	200 .14		
华泰 证券	202207 280001 4527	亿 纬 锂 能	2022 年 07 月 28 日	365,4 84.00	3,800.00	14	1. 8	248 .39		
华泰 证券	202207 280001 4531	北 京 君 正	2022 年 07 月 28 日	180,5 37.00	2,100.00	14	1. 8	122 .70		
华泰 证券	202207 280001 4533	亿 纬 锂 能	2022 年 07 月 28 日	1,375 ,374. 00	14,300.00	14	1. 8	934 .72		
华泰 证券	202207 280001 4535	天 合 光 能	2022 年 07 月 28 日	587,9 30.00	7,000.00	14	1. 8	399 .56		
华泰 证券	202207 280001 4537	时 代 电 气	2022 年 07 月 28 日	111,0 74.00	1,900.00	14	1. 8	75. 49		
华泰 证券	202207 280001 4539	君 实 生 物	2022 年 07 月 28 日	149,5 44.00	2,400.00	14	1. 8	101 .63		
华泰 证券	202207 280001 4541	智 飞 生 物	2022 年 07 月 28 日	3,874 ,100. 00	38,000.00	14	1. 8	2,6 32. 88		
华泰 证券	202207 280001 4545	欣 旺 达	2022 年 07 月 28 日	540,8 28.00	18,100.00	14	1. 8	367 .55		
华泰 证券	202207 280001 4547	晶 盛 机 电	2022 年 07 月 28 日	518,0 16.00	7,100.00	14	1. 8	352 .05		
华泰 证券	202207 280001 4549	康 泰 生 物	2022 年 07 月 28 日	401,8 24.00	11,600.00	14	1. 8	273 .08		

华泰 证券	202207 280001 4555	沃 森 生 物	2022 年 07 月 28 日	840,4 02.00	19,700.00	14	1. 8	571 .15		
华泰 证券	202207 280001 4557	澜 起 科 技	2022 年 07 月 28 日	407,5 40.00	7,000.00	14	1. 8	276 .97		
华泰 证券	202207 280001 4561	奇 安 信	2022 年 07 月 28 日	108,1 29.00	2,100.00	14	1. 8	73. 49		
华泰 证券	202207 280001 4563	金 山 办 公	2022 年 07 月 28 日	534,5 28.00	2,900.00	14	1. 8	363 .27		
华泰 证券	202207 280001 4565	华 润 微	2022 年 07 月 28 日	109,0 74.00	2,100.00	14	1. 8	74. 13		
华泰 证券	202207 280001 4567	沃 森 生 物	2022 年 07 月 28 日	315,6 84.00	7,400.00	14	1. 8	214 .54		
华泰 证券	202207 280001 4571	沪 硅 产 业	2022 年 07 月 28 日	91,82 8.00	4,400.00	14	1. 8	62. 41		
华泰 证券	202207 280001 4581	沪 硅 产 业	2022 年 07 月 28 日	269,2 23.00	12,900.00	14	1. 8	182 .97		
华泰 证券	202207 280001 4583	中 国 通 号	2022 年 07 月 28 日	582,9 98.00	131,900.0 0	14	1. 8	396 .21		
华泰 证券	202207 280001 4585	康 龙 化 成	2022 年 07 月 28 日	444,8 52.00	5,400.00	14	1. 8	302 .33		
华泰 证券	202207 280001 4587	中 科 创 达	2022 年 07 月 28 日	513,7 22.00	3,800.00	14	1. 8	349 .13		
华泰 证券	202207 280001	康 希	2022 年 07 月 28	192,7 32.00	1,200.00	14	1. 8	130 .98		

	4589	诺	日							
华泰 证券	202207 280001 4591	圣 邦 股 份	2022 年 07 月 28 日	685,8 48.00	4,100.00	14	1. 8	466 .11		
华泰 证券	202207 280001 4605	蓝 思 科 技	2022 年 07 月 28 日	224,1 28.00	20,600.00	14	1. 8	152 .32		
华泰 证券	202207 280001 4607	格 科 微	2022 年 07 月 28 日	45,84 0.00	2,400.00	14	1. 8	31. 15		
华泰 证券	202207 280001 4609	九 号 公 司	2022 年 07 月 28 日	266,3 25.00	5,300.00	14	1. 8	181 .00		
华泰 证券	202207 280001 4611	传 音 控 股	2022 年 07 月 28 日	173,7 60.00	2,400.00	14	1. 8	118 .09		
华泰 证券	202207 280001 4613	传 音 控 股	2022 年 07 月 28 日	282,3 60.00	3,900.00	14	1. 8	191 .90		
华泰 证券	202207 280001 4619	中 伟 股 份	2022 年 07 月 28 日	309,0 00.00	2,500.00	14	1. 8	210 .00		
华泰 证券	202207 280001 4621	中 芯 国 际	2022 年 07 月 28 日	881,0 70.00	21,500.00	14	1. 8	598 .79		
华泰 证券	202207 280001 4725	阳 光 电 源	2022 年 07 月 28 日	1,546 ,280. 00	12,400.00	14	1. 8	1,0 50. 87		
华泰 证券	202207 280001 4737	和 辉 光 电	2022 年 07 月 28 日	35,10 8.00	13,100.00	14	1. 8	23. 86		
华泰 证券	202207 280001 4739	迈 瑞 医 疗	2022 年 07 月 28 日	2,025 ,150. 00	6,900.00	14	1. 8	1,3 76. 32		

华泰 证券	202207 280001 4741	晶 科 能 源	2022 年 07 月 28 日	297,5 60.00	17,200.00	14	1. 8	202 .23		
华泰 证券	202208 020000 1305	格 科 微	2022 年 08 月 02 日	186,5 00.00	10,000.00	14	3. 5	246 .45		
华泰 证券	202208 040000 1252	北 京 君 正	2022 年 08 月 04 日	475,3 00.00	5,000.00	14	3. 5	628 .09		
华泰 证券	202208 050000 0886	晶 盛 机 电	2022 年 08 月 05 日	222,2 39.00	3,100.00	14	1. 8	151 .04		
华泰 证券	202208 050000 0888	圣 邦 股 份	2022 年 08 月 05 日	218,7 96.00	1,200.00	14	1. 8	148 .70		
华泰 证券	202208 050000 0890	亿 联 网 络	2022 年 08 月 05 日	128,7 75.00	1,700.00	14	1. 8	87. 52		
华泰 证券	202208 050000 0892	康 龙 化 成	2022 年 08 月 05 日	190,7 28.00	2,400.00	14	1. 8	129 .62		
华泰 证券	202208 050000 0894	三 环 集 团	2022 年 08 月 05 日	157,3 00.00	5,500.00	14	1. 8	106 .90		
华泰 证券	202208 050000 0896	北 京 君 正	2022 年 08 月 05 日	100,0 30.00	1,000.00	14	1. 8	67. 98		
华泰 证券	202208 050000 0898	锦 浪 科 技	2022 年 08 月 05 日	237,3 90.00	1,000.00	14	1. 8	161 .33		
华泰 证券	202208 050000 0900	宁 德 时 代	2022 年 08 月 05 日	1,061 ,865. 00	2,100.00	14	1. 8	721 .66		
华泰	202208	智	2022 年	378,9	3,800.00	14	1.	257		

证券	050000 0901	飞生物	08月05日	36.00			8	.53		
华泰证券	202208 050000 0903	康泰生物	2022年 08月05日	112,8 96.00	3,200.00	14	1. 8	76. 73		
华泰证券	202208 050000 0905	蓝思科技	2022年 08月05日	106,8 48.00	9,600.00	14	1. 8	72. 62		
华泰证券	202208 050000 0906	阳光电源	2022年 08月05日	577,0 00.00	5,000.00	14	1. 8	392 .14		
华泰证券	202208 050000 0910	中伟股份	2022年 08月05日	121,4 40.00	1,000.00	14	1. 8	82. 53		
华泰证券	202208 050000 0911	容百科技	2022年 08月05日	168,7 92.00	1,300.00	14	1. 8	114 .71		
华泰证券	202208 050000 0914	传音控股	2022年 08月05日	89,08 8.00	1,200.00	14	1. 8	60. 55		
华泰证券	202208 050000 0915	卓胜微	2022年 08月05日	160,5 00.00	1,500.00	14	1. 8	109 .08		
华泰证券	202208 050000 0916	泰格医药	2022年 08月05日	266,1 00.00	2,500.00	14	1. 8	180 .84		
华泰证券	202208 050000 0917	深信服	2022年 08月05日	126,2 64.00	1,200.00	14	1. 8	85. 81		
华泰证券	202208 050000 0918	乐普医疗	2022年 08月05日	110,1 05.00	6,100.00	14	1. 8	74. 83		
华泰证券	202208 050000 0919	迈为股	2022年 08月05日	453,3 90.00	1,000.00	14	1. 8	308 .13		

华泰 证券	202208 050000 0926	份 时 代 电 气	2022 年 08 月 05 日	66,00 0.00	1,000.00	14	1. 8	44. 85		
华泰 证券	202208 050000 0927	金 山 办 公	2022 年 08 月 05 日	202,1 60.00	1,000.00	14	1. 8	137 .39		
华泰 证券	202208 050000 0928	华 大 基 因	2022 年 08 月 05 日	74,13 6.00	1,200.00	14	1. 8	50. 38		
华泰 证券	202208 050000 0929	中 科 创 达	2022 年 08 月 05 日	226,3 52.00	1,600.00	14	1. 8	153 .83		
华泰 证券	202208 050000 0930	汇 川 技 术	2022 年 08 月 05 日	565,7 73.00	8,900.00	14	1. 8	384 .51		
华泰 证券	202208 050000 0936	沃 森 生 物	2022 年 08 月 05 日	334,1 03.00	7,700.00	14	1. 8	227 .06		
华泰 证券	202208 050000 0937	欣 旺 达	2022 年 08 月 05 日	169,5 34.00	5,800.00	14	1. 8	115 .22		
华泰 证券	202208 050000 0938	先 导 智 能	2022 年 08 月 05 日	305,8 10.00	5,300.00	14	1. 8	207 .83		
华泰 证券	202208 050000 0939	中 国 通 号	2022 年 08 月 05 日	54,93 2.00	12,400.00	14	1. 8	37. 33		
华泰 证券	202208 050000 0940	晶 科 能 源	2022 年 08 月 05 日	110,0 14.00	6,700.00	14	1. 8	74. 77		
华泰 证券	202208 050000 0941	亿 纬 锂 能	2022 年 08 月 05 日	522,6 12.00	5,400.00	14	1. 8	355 .17		

华泰 证券	202208 050000 0942	迈 瑞 医 疗	2022 年 08 月 05 日	688,0 91.00	2,300.00	14	1. 8	467 .63		
华泰 证券	202208 050000 0945	天 合 光 能	2022 年 08 月 05 日	410,0 72.00	5,200.00	14	1. 8	278 .69		
华泰 证券	202208 050000 0952	华 润 微	2022 年 08 月 05 日	143,0 25.00	2,500.00	14	1. 8	97. 20		
华泰 证券	202208 050000 0953	澜 起 科 技	2022 年 08 月 05 日	138,4 02.00	2,200.00	14	1. 8	94. 06		
华泰 证券	202208 050000 0956	珠 海 冠 宇	2022 年 08 月 05 日	26,26 0.00	1,000.00	14	1. 8	17. 85		
华泰 证券	202208 050000 0958	沪 硅 产 业	2022 年 08 月 05 日	121,1 08.00	5,200.00	14	1. 8	82. 31		
华泰 证券	202208 050000 0960	奇 安 信	2022 年 08 月 05 日	70,92 8.00	1,300.00	14	1. 8	48. 20		
华泰 证券	202208 050000 0961	大 全 能 源	2022 年 08 月 05 日	60,23 0.00	1,000.00	14	1. 8	40. 93		
华泰 证券	202208 050000 0962	中 控 技 术	2022 年 08 月 05 日	116,7 60.00	1,400.00	14	1. 8	79. 35		
华泰 证券	202208 050000 0966	和 辉 光 电	2022 年 08 月 05 日	36,30 9.00	13,300.00	14	1. 8	24. 68		
华泰 证券	202208 050000 0968	君 实 生 物	2022 年 08 月 05 日	102,6 80.00	1,700.00	14	1. 8	69. 78		
华泰 证券	202208 050000	中 芯	2022 年 08 月 05	412,3 62.00	9,300.00	14	1. 8	280 .25		

	0970	国际	日							
华泰证券	2022080500000971	凯赛生物	2022年08月05日	86,000.00	1,000.00	14	1.8	58.45		
华泰证券	2022080500000974	石头科技	2022年08月05日	334,580.00	1,000.00	14	1.8	227.38		
华泰证券	2022080500000976	天能股份	2022年08月05日	39,570.00	1,000.00	14	1.8	26.89		
华泰证券	2022080500000978	中微公司	2022年08月05日	265,500.00	1,800.00	14	1.8	180.44		
华泰证券	2022080500000980	格科微	2022年08月05日	21,180.00	1,000.00	14	1.8	14.39		
华泰证券	2022080500000982	康希诺	2022年08月05日	163,700.00	1,000.00	14	1.8	111.25		
华泰证券	2022080500001511	康希诺	2022年08月05日	1,522,410.00	9,300.00	14	3.5	2,011.81		
华泰证券	2022080800000702	北京君正	2022年08月08日	271,572.00	2,800.00	14	3.5	358.87		
华泰证券	2022080900000353	北京君正	2022年08月09日	471,750.00	5,000.00	14	3.5	623.40		
华泰证券	2022081000026610	九号公司	2022年08月10日	92,960.00	1,600.00	14	1.8	63.18		
华泰证券	2022081000026666	中微公司	2022年08月10日	244,460.00	1,700.00	14	1.8	166.14		
华泰	202208	晶	2022年	213,6	3,000.00	14	1.	145		

证券	100002 7030	盛机电	08月10日	90.00			8	.23		
华泰证券	202208 100002 7032	康泰生物	2022年 08月10日	106,578.00	3,100.00	14	1.8	72.43		
华泰证券	202208 100002 7040	圣邦股份	2022年 08月10日	194,150.00	1,100.00	14	1.8	131.95		
华泰证券	202208 100002 7042	华大基因	2022年 08月10日	66,836.00	1,100.00	14	1.8	45.42		
华泰证券	202208 100002 7052	宁德时代	2022年 08月10日	1,007,960.00	2,000.00	14	1.8	685.02		
华泰证券	202208 100002 7054	迈为股份	2022年 08月10日	477,500.00	1,000.00	14	1.8	324.51		
华泰证券	202208 100002 7058	迈瑞医疗	2022年 08月10日	650,694.00	2,200.00	14	1.8	442.22		
华泰证券	202208 100002 7066	中芯国际	2022年 08月10日	378,250.00	8,900.00	14	1.8	257.06		
华泰证券	202208 100002 7076	深信服	2022年 08月10日	113,300.00	1,100.00	14	1.8	77.00		
华泰证券	202208 100002 7082	中伟股份	2022年 08月10日	120,000.00	1,000.00	14	1.8	81.55		
华泰证券	202208 100002 7092	智飞生物	2022年 08月10日	343,841.00	3,700.00	14	1.8	233.68		
华泰证券	202208 100002	沃森	2022年 08月10日	321,273.00	7,300.00	14	1.8	218.34		

	7094	生物	日							
华泰证券	2022081000027098	传音控股	2022年08月10日	73,007.00	1,100.00	14	1.8	49.62		
华泰证券	2022081000027100	凯赛生物	2022年08月10日	83,660.00	1,000.00	14	1.8	56.86		
华泰证券	2022081000027108	大全能源	2022年08月10日	62,090.00	1,000.00	14	1.8	42.20		
华泰证券	2022081000027382	北京君正	2022年08月10日	91,810.00	1,000.00	14	1.8	62.40		
华泰证券	2022081000027384	卓胜微	2022年08月10日	102,750.00	1,000.00	14	1.8	69.83		
华泰证券	2022081000027386	中控技术	2022年08月10日	118,762.00	1,400.00	14	1.8	80.71		
华泰证券	2022081000027388	先导智能	2022年08月10日	285,650.00	5,000.00	14	1.8	194.13		
华泰证券	2022081000027392	容百科技	2022年08月10日	148,896.00	1,200.00	14	1.8	101.19		
华泰证券	2022081000027394	澜起科技	2022年08月10日	129,465.00	2,100.00	14	1.8	87.99		
华泰证券	2022081000027438	格科微	2022年08月10日	20,810.00	1,000.00	14	1.8	14.14		
华泰证券	2022081000027446	中科创达	2022年08月10日	220,608.00	1,600.00	14	1.8	149.93		

华泰 证券	202208 100002 7448	和 辉 光 电	2022 年 08 月 10 日	34,54 4.00	12,700.00	14	1. 8	23. 48		
华泰 证券	202208 100002 7456	君 实 生 物	2022 年 08 月 10 日	92,43 2.00	1,600.00	14	1. 8	62. 82		
华泰 证券	202208 100002 7460	时 代 电 气	2022 年 08 月 10 日	60,57 0.00	1,000.00	14	1. 8	41. 16		
华泰 证券	202208 100003 0068	亿 联 网 络	2022 年 08 月 10 日	126,7 86.00	1,700.00	14	1. 8	86. 17		
华泰 证券	202208 100003 0080	珠 海 冠 宇	2022 年 08 月 10 日	27,40 0.00	1,000.00	14	1. 8	18. 62		
华泰 证券	202208 100003 0114	华 润 微	2022 年 08 月 10 日	135,4 08.00	2,400.00	14	1. 8	92. 02		
华泰 证券	202208 100003 0214	沪 硅 产 业	2022 年 08 月 10 日	112,4 00.00	5,000.00	14	1. 8	76. 39		
华泰 证券	202208 100003 0222	泰 格 医 药	2022 年 08 月 10 日	240,9 60.00	2,400.00	14	1. 8	163 .76		
华泰 证券	202208 100003 1798	三 环 集 团	2022 年 08 月 10 日	146,6 51.00	5,300.00	14	1. 8	99. 67		
华泰 证券	202208 100003 1862	欣 旺 达	2022 年 08 月 10 日	157,6 85.00	5,500.00	14	1. 8	107 .16		
华泰 证券	202208 100003 1864	阳 光 电 源	2022 年 08 月 10 日	618,2 40.00	4,800.00	14	1. 8	420 .16		
华泰 证券	202208 100003	康 龙	2022 年 08 月 10	167,8 31.00	2,300.00	14	1. 8	114 .06		

	1876	化 成	日							
华泰 证券	202208 100003 1882	天 能 股 份	2022 年 08 月 10 日	43,66 0.00	1,000.00	14	1. 8	29. 67		
华泰 证券	202208 100003 1884	乐 普 医 疗	2022 年 08 月 10 日	102,9 50.00	5,800.00	14	1. 8	69. 97		
华泰 证券	202208 100003 1886	蓝 思 科 技	2022 年 08 月 10 日	99,00 8.00	9,100.00	14	1. 8	67. 29		
华泰 证券	202208 100003 1888	奇 安 信	2022 年 08 月 10 日	71,59 1.00	1,300.00	14	1. 8	48. 65		
华泰 证券	202208 100003 1890	汇 川 技 术	2022 年 08 月 10 日	533,2 90.00	8,500.00	14	1. 8	362 .43		
华泰 证券	202208 100003 1894	康 希 诺	2022 年 08 月 10 日	164,0 50.00	1,000.00	14	1. 8	111 .49		
华泰 证券	202208 100003 1896	金 山 办 公	2022 年 08 月 10 日	190,4 40.00	1,000.00	14	1. 8	129 .43		
华泰 证券	202208 100003 1900	中 国 通 号	2022 年 08 月 10 日	52,24 1.00	11,900.00	14	1. 8	35. 50		
华泰 证券	202208 100003 1902	亿 纬 锂 能	2022 年 08 月 10 日	488,9 04.00	5,200.00	14	1. 8	332 .26		
华泰 证券	202208 100003 1904	晶 科 能 源	2022 年 08 月 10 日	119,1 04.00	6,400.00	14	1. 8	80. 94		
华泰 证券	202208 110000 1149	格 科 微	2022 年 08 月 11 日	43,24 0.00	2,000.00	14	3. 5	57. 14		
华泰	202208	圣	2022 年	740,9	4,100.00	14	1.	503		

证券	110001 4042	邦 股 份	08 月 11 日	93.00			8	.59		
华泰 证券	202208 110001 4044	华 大 基 因	2022 年 08 月 11 日	284,4 18.00	4,600.00	14	1. 8	193 .29		
华泰 证券	202208 110001 4046	康 龙 化 成	2022 年 08 月 11 日	413,7 48.00	5,400.00	14	1. 8	281 .19		
华泰 证券	202208 110001 4050	三 环 集 团	2022 年 08 月 11 日	395,4 88.00	13,600.00	14	1. 8	268 .78		
华泰 证券	202208 110001 4060	君 实 生 物	2022 年 08 月 11 日	145,2 00.00	2,400.00	14	1. 8	98. 68		
华泰 证券	202208 110001 4062	时 代 电 气	2022 年 08 月 11 日	116,8 69.00	1,900.00	14	1. 8	79. 43		
华泰 证券	202208 110001 4068	金 山 办 公	2022 年 08 月 11 日	555,6 40.00	2,900.00	14	1. 8	377 .62		
华泰 证券	202208 110001 4070	沪 硅 产 业	2022 年 08 月 11 日	291,7 98.00	12,900.00	14	1. 8	198 .31		
华泰 证券	202208 110001 4076	汇 川 技 术	2022 年 08 月 11 日	554,4 00.00	8,800.00	14	1. 8	376 .78		
华泰 证券	202208 110001 4080	沃 森 生 物	2022 年 08 月 11 日	326,8 58.00	7,400.00	14	1. 8	222 .14		
华泰 证券	202208 110001 4082	沃 森 生 物	2022 年 08 月 11 日	870,1 49.00	19,700.00	14	1. 8	591 .36		
华泰	202208	传	2022 年	184,7	2,400.00	14	1.	125		

证券	110001 4086	音 控 股	08 月 11 日	28.00			8	.54		
华泰 证券	202208 110001 4092	欣 旺 达	2022 年 08 月 11 日	554,0 41.00	18,100.00	14	1. 8	376 .53		
华泰 证券	202208 110001 4096	阳 光 电 源	2022 年 08 月 11 日	1,564 ,880. 00	12,400.00	14	1. 8	1,0 63. 51		
华泰 证券	202208 110001 4102	中 控 技 术	2022 年 08 月 11 日	349,7 71.00	4,100.00	14	1. 8	237 .71		
华泰 证券	202208 110001 4104	珠 海 冠 宇	2022 年 08 月 11 日	46,03 2.00	1,400.00	14	1. 8	31. 28		
华泰 证券	202208 110001 4106	和 辉 光 电	2022 年 08 月 11 日	35,89 4.00	13,100.00	14	1. 8	24. 39		
华泰 证券	202208 110001 4108	奇 安 信	2022 年 08 月 11 日	116,5 50.00	2,100.00	14	1. 8	79. 21		
华泰 证券	202208 110001 4114	容 百 科 技	2022 年 08 月 11 日	412,8 30.00	3,300.00	14	1. 8	280 .56		
华泰 证券	202208 110001 4116	澜 起 科 技	2022 年 08 月 11 日	430,6 40.00	7,000.00	14	1. 8	292 .67		
华泰 证券	202208 110001 4118	中 国 通 号	2022 年 08 月 11 日	586,9 55.00	131,900.0 0	14	1. 8	398 .90		
华泰 证券	202208 110001 4120	中 微 公 司	2022 年 08 月 11 日	777,7 75.00	5,300.00	14	1. 8	528 .58		
华泰 证券	202208 110001 4126	天 能 股	2022 年 08 月 11 日	91,47 6.00	2,100.00	14	1. 8	62. 17		

华泰 证券	202208 110001 4128	份 九 号 公 司	2022 年 08 月 11 日	302,0 47.00	5,300.00	14	1. 8	205 .27		
华泰 证券	202208 110001 4138	天 合 光 能	2022 年 08 月 11 日	583,8 00.00	7,000.00	14	1. 8	396 .76		
华泰 证券	202208 110001 6112	深 信 服	2022 年 08 月 11 日	104,2 60.00	1,000.00	14	1. 8	70. 86		
华泰 证券	202208 110001 6462	北 京 君 正	2022 年 08 月 11 日	198,1 77.00	2,100.00	14	1. 8	134 .68		
华泰 证券	202208 110001 6474	迈 瑞 医 疗	2022 年 08 月 11 日	2,085 ,249. 00	6,900.00	14	1. 8	1,4 17. 16		
华泰 证券	202208 110001 6480	蓝 思 科 技	2022 年 08 月 11 日	241,8 44.00	20,600.00	14	1. 8	164 .36		
华泰 证券	202208 110001 6482	先 导 智 能	2022 年 08 月 11 日	702,2 84.00	12,100.00	14	1. 8	477 .28		
华泰 证券	202208 110001 6484	深 信 服	2022 年 08 月 11 日	333,6 32.00	3,200.00	14	1. 8	226 .74		
华泰 证券	202208 110001 6486	中 科 创 达	2022 年 08 月 11 日	513,7 60.00	3,800.00	14	1. 8	349 .16		
华泰 证券	202208 110001 6488	智 飞 生 物	2022 年 08 月 11 日	3,762 ,760. 00	38,000.00	14	1. 8	2,5 57. 22		
华泰 证券	202208 110001 6490	凯 赛 生 物	2022 年 08 月 11 日	125,6 55.00	1,500.00	14	1. 8	85. 40		
华泰	202208	康	2022 年	200,4	1,200.00	14	1.	136		

证券	110001 6492	希诺	08月11 日	00.00			8	.19		
华泰 证券	202208 110001 6494	大全 能源	2022年 08月11 日	68,49 7.00	1,100.00	14	1. 8	46. 55		
华泰 证券	202208 110001 6496	沪 硅 产 业	2022年 08月11 日	99,52 8.00	4,400.00	14	1. 8	67. 64		
华泰 证券	202208 110001 6500	亿 纬 锂 能	2022年 08月11 日	1,409 ,694. 00	14,300.00	14	1. 8	958 .04		
华泰 证券	202208 110001 6502	亿 纬 锂 能	2022年 08月11 日	374,6 04.00	3,800.00	14	1. 8	254 .59		
华泰 证券	202208 110001 6504	泰 格 医 药	2022年 08月11 日	716,6 94.00	6,600.00	14	1. 8	487 .07		
华泰 证券	202208 110001 6506	传 音 控 股	2022年 08月11 日	300,1 83.00	3,900.00	14	1. 8	204 .01		
华泰 证券	202208 110001 6510	卓 胜 微	2022年 08月11 日	437,3 06.00	4,100.00	14	1. 8	297 .20		
华泰 证券	202208 110001 6514	格 科 微	2022年 08月11 日	51,88 8.00	2,400.00	14	1. 8	35. 26		
华泰 证券	202208 110001 6516	晶 科 能 源	2022年 08月11 日	321,6 40.00	17,200.00	14	1. 8	218 .59		
华泰 证券	202208 110001 6518	华 润 微	2022年 08月11 日	120,4 14.00	2,100.00	14	1. 8	81. 83		
华泰 证券	202208 110001 6520	华 润 微	2022年 08月11 日	418,5 82.00	7,300.00	14	1. 8	284 .47		
华泰 证券	202208 110001	晶 盛	2022年 08月11	497,0 00.00	7,100.00	14	1. 8	337 .77		

	6524	机电	日							
华泰证券	2022081100016526	康泰生物	2022年08月11日	411,568.00	11,600.00	14	1.8	279.71		
华泰证券	2022081100016528	亿联网络	2022年08月11日	290,016.00	3,800.00	14	1.8	197.10		
华泰证券	2022081100016530	中芯国际	2022年08月11日	934,820.00	21,500.00	14	1.8	635.31		
华泰证券	2022081100016532	中伟股份	2022年08月11日	302,250.00	2,500.00	14	1.8	205.41		
华泰证券	2022081200000770	格科微	2022年08月12日	37,602.00	1,800.00	14	3.5	49.69		
华泰证券	2022081200000778	泰格医药	2022年08月12日	303,828.00	2,800.00	14	3.5	401.50		
华泰证券	2022081600011434	格科微	2022年08月16日	207,500.00	10,000.00	14	3.5	274.20		
华泰证券	2022081800016453	北京君正	2022年08月18日	447,000.00	5,000.00	14	3.5	590.70		
华泰证券	2022081900000688	蓝思科技	2022年08月19日	1,608,820.00	128,500.00	14	3.5	2,126.00		
华泰证券	2022081900008212	蓝思科技	2022年08月19日	120,192.00	9,600.00	14	1.8	81.68		
华泰证券	2022081900008244	阳光电源	2022年08月19日	691,850.00	5,000.00	14	1.8	470.19		

华泰 证券	202208 190000 8246	卓 胜 微	2022 年 08 月 19 日	150,3 75.00	1,500.00	14	1. 8	102 .20		
华泰 证券	202208 190000 8248	圣 邦 股 份	2022 年 08 月 19 日	204,4 08.00	1,200.00	14	1. 8	138 .92		
华泰 证券	202208 190000 8250	锦 浪 科 技	2022 年 08 月 19 日	283,9 80.00	1,000.00	14	1. 8	193 .00		
华泰 证券	202208 190000 8252	智 飞 生 物	2022 年 08 月 19 日	353,8 56.00	3,800.00	14	1. 8	240 .48		
华泰 证券	202208 190000 8254	三 环 集 团	2022 年 08 月 19 日	157,5 75.00	5,500.00	14	1. 8	107 .09		
华泰 证券	202208 190000 8256	康 泰 生 物	2022 年 08 月 19 日	112,7 36.00	3,200.00	14	1. 8	76. 62		
华泰 证券	202208 190000 8258	宁 德 时 代	2022 年 08 月 19 日	1,117 ,200. 00	2,100.00	14	1. 8	759 .26		
华泰 证券	202208 190000 8468	传 音 控 股	2022 年 08 月 19 日	92,89 2.00	1,200.00	14	1. 8	63. 13		
华泰 证券	202208 190000 8470	金 山 办 公	2022 年 08 月 19 日	170,1 20.00	1,000.00	14	1. 8	115 .62		
华泰 证券	202208 190000 8474	迈 为 股 份	2022 年 08 月 19 日	522,9 80.00	1,000.00	14	1. 8	355 .42		
华泰 证券	202208 190000 8506	沃 森 生 物	2022 年 08 月 19 日	343,5 74.00	7,700.00	14	1. 8	233 .50		
华泰	202208	容	2022 年	142,2	1,300.00	14	1.	96.		

证券	190000 8512	百 科 技	08 月 19 日	20.00			8	65		
华泰 证券	202208 190000 8514	时 代 电 气	2022 年 08 月 19 日	67,39 0.00	1,000.00	14	1. 8	45. 80		
华泰 证券	202208 190000 8516	中 国 通 号	2022 年 08 月 19 日	54,68 4.00	12,400.00	14	1. 8	37. 16		
华泰 证券	202208 190000 8518	天 合 光 能	2022 年 08 月 19 日	375,3 88.00	5,200.00	14	1. 8	255 .12		
华泰 证券	202208 190000 8520	沪 硅 产 业	2022 年 08 月 19 日	112,1 64.00	5,200.00	14	1. 8	76. 23		
华泰 证券	202208 190000 8522	奇 安 信	2022 年 08 月 19 日	69,13 4.00	1,300.00	14	1. 8	46. 98		
华泰 证券	202208 190000 8524	中 控 技 术	2022 年 08 月 19 日	115,0 24.00	1,400.00	14	1. 8	78. 17		
华泰 证券	202208 190000 8526	深 信 服	2022 年 08 月 19 日	118,3 80.00	1,200.00	14	1. 8	80. 45		
华泰 证券	202208 190000 8528	泰 格 医 药	2022 年 08 月 19 日	258,7 50.00	2,500.00	14	1. 8	175 .85		
华泰 证券	202208 190000 8530	中 伟 股 份	2022 年 08 月 19 日	104,5 30.00	1,000.00	14	1. 8	71. 04		
华泰 证券	202208 190000 8532	亿 联 网 络	2022 年 08 月 19 日	123,5 22.00	1,700.00	14	1. 8	83. 95		
华泰 证券	202208 190000 8534	欣 旺 达	2022 年 08 月 19 日	186,9 92.00	5,800.00	14	1. 8	127 .08		

华泰 证券	202208 190000 8536	汇川 技术	2022 年 08 月 19 日	555,3 60.00	8,900.00	14	1. 8	377 .43		
华泰 证券	202208 190000 8538	亿纬 锂能	2022 年 08 月 19 日	598,3 20.00	5,400.00	14	1. 8	406 .63		
华泰 证券	202208 190000 8540	中科 创达	2022 年 08 月 19 日	205,3 12.00	1,600.00	14	1. 8	139 .53		
华泰 证券	202208 190000 8542	晶盛 机电	2022 年 08 月 19 日	254,3 86.00	3,100.00	14	1. 8	172 .88		
华泰 证券	202208 190000 8544	华大 基因	2022 年 08 月 19 日	72,81 6.00	1,200.00	14	1. 8	49. 49		
华泰 证券	202208 190000 8546	格科 微	2022 年 08 月 19 日	18,57 0.00	1,000.00	14	1. 8	12. 62		
华泰 证券	202208 190000 8550	中芯 国际	2022 年 08 月 19 日	381,2 07.00	9,300.00	14	1. 8	259 .07		
华泰 证券	202208 190000 8908	晶科 能源	2022 年 08 月 19 日	116,2 45.00	6,700.00	14	1. 8	79. 00		
华泰 证券	202208 190000 8910	华润 微	2022 年 08 月 19 日	140,9 50.00	2,500.00	14	1. 8	95. 79		
华泰 证券	202208 190000 8912	珠海 冠宇	2022 年 08 月 19 日	37,76 0.00	1,000.00	14	1. 8	25. 66		
华泰 证券	202208 190000 8914	大全 能源	2022 年 08 月 19 日	62,80 0.00	1,000.00	14	1. 8	42. 68		
华泰 证券	202208 190000	康龙	2022 年 08 月 19	171,9 84.00	2,400.00	14	1. 8	116 .88		

	8920	化成	日							
华泰证券	2022081900008922	北京君正	2022年08月19日	86,510.00	1,000.00	14	1.8	58.79		
华泰证券	2022081900008924	乐普医疗	2022年08月19日	106,689.00	6,100.00	14	1.8	72.51		
华泰证券	2022081900008944	澜起科技	2022年08月19日	120,956.00	2,200.00	14	1.8	82.20		
华泰证券	2022081900008948	先导智能	2022年08月19日	324,201.00	5,300.00	14	1.8	220.33		
华泰证券	2022081900008950	迈瑞医疗	2022年08月19日	665,850.00	2,300.00	14	1.8	452.52		
华泰证券	2022081900008952	和辉光电	2022年08月19日	35,777.00	13,300.00	14	1.8	24.31		
华泰证券	2022081900008954	康希诺	2022年08月19日	157,110.00	1,000.00	14	1.8	106.77		
华泰证券	2022081900008958	凯赛生物	2022年08月19日	77,610.00	1,000.00	14	1.8	52.74		
华泰证券	2022081900008960	中微公司	2022年08月19日	246,240.00	1,800.00	14	1.8	167.35		
华泰证券	2022081900008966	石头科技	2022年08月19日	343,000.00	1,000.00	14	1.8	233.11		
华泰证券	2022081900008968	君实生	2022年08月19日	99,960.00	1,700.00	14	1.8	67.93		

华泰 证券	202208 190000 8970	物 天 能 股 份	2022 年 08 月 19 日	45,50 0.00	1,000.00	14	1. 8	30. 92		
华泰 证券	202208 220000 0802	华 大 基 因	2022 年 08 月 22 日	3,027 ,042. 00	50,100.00	18	3. 5	5,1 43. 03		
华泰 证券	202208 220000 0805	九 号 公 司	2022 年 08 月 22 日	517,9 28.00	10,100.00	28	3. 5	1,3 68. 85		
华泰 证券	202208 220000 0807	传 音 控 股	2022 年 08 月 22 日	1,149 ,577. 00	14,300.00	28	3. 5	3,0 38. 26		
华泰 证券	202208 220000 0809	天 合 光 能	2022 年 08 月 22 日	613,5 24.00	8,600.00	28	3. 5	1,6 21. 50		
华泰 证券	202208 220000 0811	奇 安 信	2022 年 08 月 22 日	263,8 50.00	5,000.00	28	3. 5	697 .34		
华泰 证券	202208 220001 9203	北 京 君 正	2022 年 08 月 22 日	242,2 00.00	2,800.00	14	3. 5	320 .06		
华泰 证券	202208 230001 4706	北 京 君 正	2022 年 08 月 23 日	434,5 50.00	5,000.00	14	3. 5	574 .24		
华泰 证券	202208 240002 6127	和 辉 光 电	2022 年 08 月 24 日	33,27 4.00	12,700.00	14	1. 8	22. 61		
华泰 证券	202208 240002 6149	先 导 智 能	2022 年 08 月 24 日	304,0 00.00	5,000.00	14	1. 8	206 .60		
华泰 证券	202208 240002 6153	中 科 创 达	2022 年 08 月 24 日	202,4 64.00	1,600.00	14	1. 8	137 .60		

华泰 证券	202208 240002 6157	中国 通号	2022 年 08 月 24 日	51,28 9.00	11,900.00	14	1. 8	34. 86		
华泰 证券	202208 240002 6161	珠海 冠宇	2022 年 08 月 24 日	37,96 0.00	1,000.00	14	1. 8	25. 80		
华泰 证券	202208 240002 6189	亿联 网络	2022 年 08 月 24 日	122,2 47.00	1,700.00	14	1. 8	83. 08		
华泰 证券	202208 240002 6197	迈瑞 医疗	2022 年 08 月 24 日	646,3 82.00	2,200.00	14	1. 8	439 .29		
华泰 证券	202208 240002 6199	卓胜 微	2022 年 08 月 24 日	94,15 0.00	1,000.00	14	1. 8	63. 99		
华泰 证券	202208 240002 6203	格科 微	2022 年 08 月 24 日	17,26 0.00	1,000.00	14	1. 8	11. 73		
华泰 证券	202208 240002 6235	晶科 能源	2022 年 08 月 24 日	108,6 08.00	6,400.00	14	1. 8	73. 81		
华泰 证券	202208 240002 6247	澜起 科技	2022 年 08 月 24 日	111,9 30.00	2,100.00	14	1. 8	76. 07		
华泰 证券	202208 240002 6253	君实 生物	2022 年 08 月 24 日	88,00 0.00	1,600.00	14	1. 8	59. 81		
华泰 证券	202208 240002 8027	奇安 信	2022 年 08 月 24 日	64,36 3.00	1,300.00	14	1. 8	43. 74		
华泰 证券	202208 240002 8029	欣旺 达	2022 年 08 月 24 日	168,8 50.00	5,500.00	14	1. 8	114 .75		
华泰 证券	202208 240002 8031	阳光 电源	2022 年 08 月 24 日	655,5 84.00	4,800.00	14	1. 8	445 .54		

华泰 证券	202208 240002 8033	蓝 思 科 技	2022 年 08 月 24 日	104,5 59.00	9,100.00	14	1. 8	71. 06		
华泰 证券	202208 240002 8035	汇 川 技 术	2022 年 08 月 24 日	521,0 50.00	8,500.00	14	1. 8	354 .11		
华泰 证券	202208 240002 8037	天 能 股 份	2022 年 08 月 24 日	46,50 0.00	1,000.00	14	1. 8	31. 60		
华泰 证券	202208 240002 8053	中 微 公 司	2022 年 08 月 24 日	222,3 77.00	1,700.00	14	1. 8	151 .13		
华泰 证券	202208 240002 8059	沪 硅 产 业	2022 年 08 月 24 日	101,5 00.00	5,000.00	14	1. 8	68. 98		
华泰 证券	202208 240002 8069	华 润 微	2022 年 08 月 24 日	127,9 20.00	2,400.00	14	1. 8	86. 94		
华泰 证券	202208 240002 8073	九 号 公 司	2022 年 08 月 24 日	73,28 0.00	1,600.00	14	1. 8	49. 80		
华泰 证券	202208 240002 8075	乐 普 医 疗	2022 年 08 月 24 日	99,64 4.00	5,800.00	14	1. 8	67. 72		
华泰 证券	202208 240002 8091	康 泰 生 物	2022 年 08 月 24 日	100,6 88.00	3,100.00	14	1. 8	68. 43		
华泰 证券	202208 240002 8105	康 龙 化 成	2022 年 08 月 24 日	152,6 74.00	2,300.00	14	1. 8	103 .76		
华泰 证券	202208 240002 8119	泰 格 医 药	2022 年 08 月 24 日	235,6 80.00	2,400.00	14	1. 8	160 .17		
华泰	202208	智	2022 年	332,6	3,700.00	14	1.	226		

证券	240002 8121	飞生物	08月24日	67.00			8	.08		
华泰证券	202208 240002 8137	圣邦股份	2022年 08月24日	176,077.00	1,100.00	14	1.8	119.66		
华泰证券	202208 240002 8139	迈为股份	2022年 08月24日	515,880.00	1,000.00	14	1.8	350.60		
华泰证券	202208 240002 8141	沃森生物	2022年 08月24日	309,958.00	7,300.00	14	1.8	210.65		
华泰证券	202208 240002 8143	深信服	2022年 08月24日	101,904.00	1,100.00	14	1.8	69.26		
华泰证券	202208 240002 8145	中伟股份	2022年 08月24日	100,300.00	1,000.00	14	1.8	68.17		
华泰证券	202208 240002 9171	中控技术	2022年 08月24日	113,736.00	1,400.00	14	1.8	77.30		
华泰证券	202208 240002 9173	容百科技	2022年 08月24日	131,052.00	1,200.00	14	1.8	89.06		
华泰证券	202208 240002 9175	时代电气	2022年 08月24日	61,950.00	1,000.00	14	1.8	42.10		
华泰证券	202208 240003 1189	北京君正	2022年 08月24日	83,260.00	1,000.00	14	1.8	56.58		
华泰证券	202208 240003 1209	亿纬锂能	2022年 08月24日	564,096.00	5,200.00	14	1.8	383.37		
华泰证券	202208 240003	康希	2022年 08月24日	151,180.00	1,000.00	14	1.8	102.74		

	1211	诺	日							
华泰 证券	202208 240003 1217	金山 办公	2022 年 08 月 24 日	168,0 00.00	1,000.00	14	1. 8	114 .17		
华泰 证券	202208 240003 1221	三环 集团	2022 年 08 月 24 日	150,1 49.00	5,300.00	14	1. 8	102 .04		
华泰 证券	202208 240003 1225	传音 控股	2022 年 08 月 24 日	82,73 1.00	1,100.00	14	1. 8	56. 22		
华泰 证券	202208 240003 1227	中芯 国际	2022 年 08 月 24 日	353,3 30.00	8,900.00	14	1. 8	240 .13		
华泰 证券	202208 240003 1229	华大 基因	2022 年 08 月 24 日	64,77 9.00	1,100.00	14	1. 8	44. 02		
华泰 证券	202208 240003 1233	宁德 时代	2022 年 08 月 24 日	1,048 ,000. 00	2,000.00	14	1. 8	712 .23		
华泰 证券	202208 240003 1235	晶盛 机电	2022 年 08 月 24 日	241,5 00.00	3,000.00	14	1. 8	164 .13		
华泰 证券	202208 240003 1237	凯赛 生物	2022 年 08 月 24 日	73,57 0.00	1,000.00	14	1. 8	50. 00		
华泰 证券	202208 240003 1239	大全 能源	2022 年 08 月 24 日	58,16 0.00	1,000.00	14	1. 8	39. 53		
华泰 证券	202208 250000 0599	时代 电气	2022 年 08 月 25 日	359,7 23.00	5,900.00	14	3. 5	475 .36		
华泰 证券	202208 250001 0450	中伟 股	2022 年 08 月 25 日	248,0 00.00	2,500.00	14	1. 8	168 .54		

华泰 证券	202208 250001 0474	中 科 创 达	2022 年 08 月 25 日	463,4 48.00	3,800.00	14	1. 8	314 .96		
华泰 证券	202208 250001 0504	沃 森 生 物	2022 年 08 月 25 日	847,1 00.00	19,700.00	14	1. 8	575 .70		
华泰 证券	202208 250001 0514	康 希 诺	2022 年 08 月 25 日	184,2 00.00	1,200.00	14	1. 8	125 .18		
华泰 证券	202208 250001 0538	卓 胜 微	2022 年 08 月 25 日	390,8 94.00	4,100.00	14	1. 8	265 .66		
华泰 证券	202208 250001 0542	晶 盛 机 电	2022 年 08 月 25 日	563,7 40.00	7,100.00	14	1. 8	383 .12		
华泰 证券	202208 250001 0544	康 泰 生 物	2022 年 08 月 25 日	381,6 40.00	11,600.00	14	1. 8	259 .37		
华泰 证券	202208 250001 0550	亿 联 网 络	2022 年 08 月 25 日	270,1 04.00	3,800.00	14	1. 8	183 .57		
华泰 证券	202208 250001 0554	时 代 电 气	2022 年 08 月 25 日	115,8 43.00	1,900.00	14	1. 8	78. 73		
华泰 证券	202208 250001 0576	康 龙 化 成	2022 年 08 月 25 日	360,7 20.00	5,400.00	14	1. 8	245 .15		
华泰 证券	202208 250001 0580	中 芯 国 际	2022 年 08 月 25 日	857,4 20.00	21,500.00	14	1. 8	582 .71		
华泰 证券	202208 250001 0584	深 信 服	2022 年 08 月 25 日	297,5 68.00	3,200.00	14	1. 8	202 .23		
华泰 证券	202208 250001	亿 纬	2022 年 08 月 25	1,499 ,355.	14,300.00	14	1. 8	1,0 18.		

	0590	锂电	日	00				98		
华泰证券	2022082500010594	泰格医药	2022年08月25日	668,580.00	6,600.00	14	1.8	454.37		
华泰证券	2022082500010596	华润微	2022年08月25日	387,046.00	7,300.00	14	1.8	263.04		
华泰证券	2022082500010610	智飞生物	2022年08月25日	3,524,500.00	38,000.00	14	1.8	2,395.29		
华泰证券	2022082500010628	金山办公	2022年08月25日	475,977.00	2,900.00	14	1.8	323.48		
华泰证券	2022082500014496	珠海冠宇	2022年08月25日	49,280.00	1,400.00	14	1.8	33.49		
华泰证券	2022082500014500	格科微	2022年08月25日	40,968.00	2,400.00	14	1.8	27.84		
华泰证券	2022082500014506	大全能源	2022年08月25日	63,107.00	1,100.00	14	1.8	42.89		
华泰证券	2022082500014520	欣旺达	2022年08月25日	535,760.00	18,100.00	14	1.8	364.11		
华泰证券	2022082500014522	君实生物	2022年08月25日	133,152.00	2,400.00	14	1.8	90.49		
华泰证券	2022082500014526	北京君正	2022年08月25日	172,452.00	2,100.00	14	1.8	117.20		
华泰证券	2022082500014528	传音控股	2022年08月25日	282,867.00	3,900.00	14	1.8	192.24		
华泰	202208	阳	2022年	1,641	12,400.00	14	1.	1,1		

证券	250001 4530	光 电 源	08 月 25 日	,140. 00			8	15. 34		
华泰 证券	202208 250001 4540	圣 邦 股 份	2022 年 08 月 25 日	672,8 51.00	4,100.00	14	1. 8	457 .28		
华泰 证券	202208 250001 4542	凯 赛 生 物	2022 年 08 月 25 日	109,0 05.00	1,500.00	14	1. 8	74. 08		
华泰 证券	202208 250001 4544	华 大 基 因	2022 年 08 月 25 日	272,8 72.00	4,600.00	14	1. 8	185 .45		
华泰 证券	202208 250001 4554	迈 瑞 医 疗	2022 年 08 月 25 日	2,018 ,112. 00	6,900.00	14	1. 8	1,3 71. 53		
华泰 证券	202208 250001 4558	先 导 智 能	2022 年 08 月 25 日	710,7 54.00	12,100.00	14	1. 8	483 .04		
华泰 证券	202208 250001 4560	天 能 股 份	2022 年 08 月 25 日	92,65 2.00	2,100.00	14	1. 8	62. 97		
华泰 证券	202208 250001 4562	中 控 技 术	2022 年 08 月 25 日	330,7 88.00	4,100.00	14	1. 8	224 .81		
华泰 证券	202208 250001 4564	九 号 公 司	2022 年 08 月 25 日	245,6 55.00	5,300.00	14	1. 8	166 .95		
华泰 证券	202208 250001 4570	三 环 集 团	2022 年 08 月 25 日	389,7 76.00	13,600.00	14	1. 8	264 .90		
华泰 证券	202208 250001 4582	天 合 光 能	2022 年 08 月 25 日	488,9 50.00	7,000.00	14	1. 8	332 .30		
华泰	202208	汇	2022 年	546,3	8,800.00	14	1.	371		

证券	250001 4588	川技术	08月25日	04.00			8	.27		
华泰证券	202208 250001 4594	澜起科技	2022年 08月25日	379,1 90.00	7,000.00	14	1. 8	257 .70		
华泰证券	202208 250001 4596	中国通号	2022年 08月25日	569,8 08.00	131,900.0 0	14	1. 8	387 .25		
华泰证券	202208 250001 4598	中微公司	2022年 08月25日	688,7 35.00	5,300.00	14	1. 8	468 .07		
华泰证券	202208 250001 4606	沪硅产业	2022年 08月25日	260,8 38.00	12,900.00	14	1. 8	177 .27		
华泰证券	202208 250001 4608	奇安信	2022年 08月25日	105,0 84.00	2,100.00	14	1. 8	71. 42		
华泰证券	202208 250001 4610	和辉光电	2022年 08月25日	34,19 1.00	13,100.00	14	1. 8	23. 24		
华泰证券	202208 250001 4614	容百科技	2022年 08月25日	357,0 60.00	3,300.00	14	1. 8	242 .66		
华泰证券	202208 250001 4618	蓝思科技	2022年 08月25日	239,9 90.00	20,600.00	14	1. 8	163 .10		
华泰证券	202208 250001 4736	晶科能源	2022年 08月25日	278,2 96.00	17,200.00	14	1. 8	189 .13		
华泰证券	202208 260001 6896	泰格医药	2022年 08月26日	293,7 48.00	2,800.00	14	3. 5	388 .18		
华泰证券	202208 290000	蓝思	2022年 08月29日	155,1 00.00	14,100.00	15	3. 5	219 .60		

	0566	科 日								
华泰 证券	202208 290000 0570	锦 浪 科 技	2022 年 08 月 29 日	293,9 75.00	1,100.00	15	3. 5	416 .23		
华泰 证券	202208 300000 1443	蓝 思 科 技	2022 年 08 月 30 日	30,66 0.00	2,800.00	14	3. 5	40. 52		
华泰 证券	202208 300000 1453	君 实 生 物	2022 年 08 月 30 日	797,8 95.00	14,900.00	14	3. 5	1,0 54. 39		
华泰 证券	202208 300000 1455	传 音 控 股	2022 年 08 月 30 日	591,9 40.00	8,500.00	14	3. 5	782 .23		
华泰 证券	202208 310000 1171	传 音 控 股	2022 年 08 月 31 日	1,146 ,768. 00	16,800.00	14	3. 5	1,5 15. 42		
华泰 证券	202209 010000 1404	泰 格 医 药	2022 年 09 月 01 日	325,3 20.00	3,000.00	14	3. 5	429 .90		
华泰 证券	202209 010001 4394	北 京 君 正	2022 年 09 月 01 日	402,6 50.00	5,000.00	14	3. 5	532 .09		
华泰 证券	202209 020000 9173	蓝 思 科 技	2022 年 09 月 02 日	1,400 ,650. 00	128,500.0 0	14	3. 5	1,8 50. 91		
华泰 证券	202209 020000 9187	格 科 微	2022 年 09 月 02 日	16,99 0.00	1,000.00	14	1. 8	11. 55		
华泰 证券	202209 020000 9563	蓝 思 科 技	2022 年 09 月 02 日	104,6 40.00	9,600.00	14	1. 8	71. 11		
华泰 证券	202209 020000 9587	阳 光 电	2022 年 09 月 02 日	543,3 00.00	5,000.00	14	1. 8	369 .23		

华泰证券	202209 020000 9589	卓胜微	2022 年 09 月 02 日	153,0 75.00	1,500.00	14	1. 8	104 .03		
华泰证券	202209 020000 9591	圣邦股份	2022 年 09 月 02 日	189,3 12.00	1,200.00	14	1. 8	128 .66		
华泰证券	202209 020000 9593	锦浪科技	2022 年 09 月 02 日	228,7 70.00	1,000.00	14	1. 8	155 .47		
华泰证券	202209 020000 9595	智飞生物	2022 年 09 月 02 日	368,7 90.00	3,800.00	14	1. 8	250 .63		
华泰证券	202209 020000 9597	三环集团	2022 年 09 月 02 日	148,9 40.00	5,500.00	14	1. 8	101 .22		
华泰证券	202209 020000 9599	康泰生物	2022 年 09 月 02 日	106,9 44.00	3,200.00	14	1. 8	72. 68		
华泰证券	202209 020000 9601	宁德时代	2022 年 09 月 02 日	979,1 46.00	2,100.00	14	1. 8	665 .44		
华泰证券	202209 020000 9603	传音控股	2022 年 09 月 02 日	80,64 0.00	1,200.00	14	1. 8	54. 80		
华泰证券	202209 020000 9605	金山办公	2022 年 09 月 02 日	188,3 50.00	1,000.00	14	1. 8	128 .00		
华泰证券	202209 020000 9607	迈为股份	2022 年 09 月 02 日	450,0 90.00	1,000.00	14	1. 8	305 .89		
华泰证券	202209 020000 9611	沃森生物	2022 年 09 月 02 日	338,8 00.00	7,700.00	14	1. 8	230 .25		

华泰 证券	202209 020000 9613	容 百 科 技	2022 年 09 月 02 日	130,0 00.00	1,300.00	14	1. 8	88. 35		
华泰 证券	202209 020000 9615	时 代 电 气	2022 年 09 月 02 日	59,75 0.00	1,000.00	14	1. 8	40. 61		
华泰 证券	202209 020000 9617	中 国 通 号	2022 年 09 月 02 日	54,68 4.00	12,400.00	14	1. 8	37. 16		
华泰 证券	202209 020001 0251	天 合 光 能	2022 年 09 月 02 日	378,5 60.00	5,200.00	14	1. 8	257 .27		
华泰 证券	202209 020001 0253	沪 硅 产 业	2022 年 09 月 02 日	104,8 32.00	5,200.00	14	1. 8	71. 25		
华泰 证券	202209 020001 0255	奇 安 信	2022 年 09 月 02 日	65,59 8.00	1,300.00	14	1. 8	44. 58		
华泰 证券	202209 020001 0257	中 控 技 术	2022 年 09 月 02 日	105,2 80.00	1,400.00	14	1. 8	71. 55		
华泰 证券	202209 020001 0259	深 信 服	2022 年 09 月 02 日	124,2 60.00	1,200.00	14	1. 8	84. 45		
华泰 证券	202209 020001 0261	泰 格 医 药	2022 年 09 月 02 日	262,0 75.00	2,500.00	14	1. 8	178 .11		
华泰 证券	202209 020001 0263	中 伟 股 份	2022 年 09 月 02 日	92,64 0.00	1,000.00	14	1. 8	62. 96		
华泰 证券	202209 020001 0265	亿 联 网 络	2022 年 09 月 02 日	124,8 65.00	1,700.00	14	1. 8	84. 86		
华泰 证券	202209 020001	欣 旺	2022 年 09 月 02	158,1 08.00	5,800.00	14	1. 8	107 .45		

	0267	达日								
华泰证券	202209 020001 0269	汇川技术	2022年 09月02 日	515,1 32.00	8,900.00	14	1. 8	350 .09		
华泰证券	202209 020001 0271	亿纬锂能	2022年 09月02 日	511,1 64.00	5,400.00	14	1. 8	347 .39		
华泰证券	202209 020001 0273	中科创达	2022年 09月02 日	190,3 52.00	1,600.00	14	1. 8	129 .37		
华泰证券	202209 020001 0275	晶盛机电	2022年 09月02 日	229,8 03.00	3,100.00	14	1. 8	156 .18		
华泰证券	202209 020001 0277	华大基因	2022年 09月02 日	73,03 2.00	1,200.00	14	1. 8	49. 63		
华泰证券	202209 020001 0279	中芯国际	2022年 09月02 日	375,7 20.00	9,300.00	14	1. 8	255 .34		
华泰证券	202209 020001 0281	晶科能源	2022年 09月02 日	115,9 77.00	6,700.00	14	1. 8	78. 82		
华泰证券	202209 020001 0283	华润微	2022年 09月02 日	129,1 00.00	2,500.00	14	1. 8	87. 74		
华泰证券	202209 020001 0285	珠海冠宇	2022年 09月02 日	29,61 0.00	1,000.00	14	1. 8	20. 12		
华泰证券	202209 020001 0287	大全能源	2022年 09月02 日	55,40 0.00	1,000.00	14	1. 8	37. 65		
华泰证券	202209 020001 0289	康龙化成	2022年 09月02 日	157,3 20.00	2,400.00	14	1. 8	106 .92		

华泰 证券	202209 020001 0291	北京 君正	2022 年 09 月 02 日	80,93 0.00	1,000.00	14	1. 8	55. 00		
华泰 证券	202209 020001 0293	乐普 医疗	2022 年 09 月 02 日	117,7 91.00	6,100.00	14	1. 8	80. 05		
华泰 证券	202209 020001 0309	澜起 科技	2022 年 09 月 02 日	126,5 88.00	2,200.00	14	1. 8	86. 03		
华泰 证券	202209 020001 0311	先导 智能	2022 年 09 月 02 日	273,7 45.00	5,300.00	14	1. 8	186 .04		
华泰 证券	202209 020001 0313	迈瑞 医疗	2022 年 09 月 02 日	680,8 00.00	2,300.00	14	1. 8	462 .68		
华泰 证券	202209 020001 0315	和辉 光电	2022 年 09 月 02 日	34,31 4.00	13,300.00	14	1. 8	23. 32		
华泰 证券	202209 020001 0317	康希 诺	2022 年 09 月 02 日	128,8 50.00	1,000.00	14	1. 8	87. 57		
华泰 证券	202209 020001 0319	凯赛 生物	2022 年 09 月 02 日	69,45 0.00	1,000.00	14	1. 8	47. 20		
华泰 证券	202209 020001 0321	中微 公司	2022 年 09 月 02 日	222,3 18.00	1,800.00	14	1. 8	151 .09		
华泰 证券	202209 020001 0323	石头 科技	2022 年 09 月 02 日	313,3 60.00	1,000.00	14	1. 8	212 .96		
华泰 证券	202209 020001 0325	君实 生物	2022 年 09 月 02 日	90,55 9.00	1,700.00	14	1. 8	61. 54		
华泰	202209	天	2022 年	37,46	1,000.00	14	1.	25.		

证券	020001 0327	能 股 份	09 月 02 日	0.00			8	46		
华泰 证券	202209 050002 4647	北 京 君 正	2022 年 09 月 05 日	218,6 80.00	2,800.00	14	3. 5	288 .98		
华泰 证券	202209 060001 5197	北 京 君 正	2022 年 09 月 06 日	393,3 00.00	5,000.00	14	3. 5	519 .73		
华泰 证券	202209 070002 9160	澜 起 科 技	2022 年 09 月 07 日	122,7 45.00	2,100.00	14	1. 8	83. 42		
华泰 证券	202209 070002 9240	时 代 电 气	2022 年 09 月 07 日	60,96 0.00	1,000.00	14	1. 8	41. 43		
华泰 证券	202209 070002 9242	奇 安 信	2022 年 09 月 07 日	65,24 7.00	1,300.00	14	1. 8	44. 34		
华泰 证券	202209 070002 9250	珠 海 冠 宇	2022 年 09 月 07 日	30,25 0.00	1,000.00	14	1. 8	20. 56		
华泰 证券	202209 070002 9258	华 大 基 因	2022 年 09 月 07 日	66,23 1.00	1,100.00	2	1. 8	6.4 3		
华泰 证券	202209 070002 9262	传 音 控 股	2022 年 09 月 07 日	71,40 1.00	1,100.00	14	1. 8	48. 52		
华泰 证券	202209 070002 9276	先 导 智 能	2022 年 09 月 07 日	275,2 50.00	5,000.00	14	1. 8	187 .06		
华泰 证券	202209 070002 9278	智 飞 生 物	2022 年 09 月 07 日	337,4 40.00	3,700.00	14	1. 8	229 .33		
华泰 证券	202209 070002	中 伟	2022 年 09 月 07	95,80 0.00	1,000.00	14	1. 8	65. 11		

	9280	股 份	日							
华泰 证券	202209 070002 9310	晶 科 能 源	2022 年 09 月 07 日	118,9 76.00	6,400.00	14	1. 8	80. 86		
华泰 证券	202209 070002 9348	容 百 科 技	2022 年 09 月 07 日	125,8 92.00	1,200.00	14	1. 8	85. 56		
华泰 证券	202209 070002 9352	格 科 微	2022 年 09 月 07 日	17,19 0.00	1,000.00	14	1. 8	11. 68		
华泰 证券	202209 070002 9354	泰 格 医 药	2022 年 09 月 07 日	240,1 44.00	2,400.00	14	1. 8	163 .20		
华泰 证券	202209 070002 9356	中 科 创 达	2022 年 09 月 07 日	202,8 80.00	1,600.00	14	1. 8	137 .88		
华泰 证券	202209 070002 9360	和 辉 光 电	2022 年 09 月 07 日	33,27 4.00	12,700.00	14	1. 8	22. 61		
华泰 证券	202209 070002 9388	晶 盛 机 电	2022 年 09 月 07 日	236,4 90.00	3,000.00	14	1. 8	160 .72		
华泰 证券	202209 070002 9402	康 泰 生 物	2022 年 09 月 07 日	101,5 56.00	3,100.00	14	1. 8	69. 02		
华泰 证券	202209 070002 9412	中 国 通 号	2022 年 09 月 07 日	52,71 7.00	11,900.00	14	1. 8	35. 83		
华泰 证券	202209 070002 9420	沃 森 生 物	2022 年 09 月 07 日	303,8 99.00	7,300.00	14	1. 8	206 .53		
华泰 证券	202209 070002 9424	亿 纬 锂	2022 年 09 月 07 日	512,1 48.00	5,200.00	14	1. 8	348 .06		

		能								
华泰 证券	202209 070002 9446	九号公司	2022 年 09 月 07 日	70,68 8.00	1,600.00	14	1. 8	48. 04		
华泰 证券	202209 070002 9550	康希诺	2022 年 09 月 07 日	139,1 10.00	1,000.00	2	1. 8	13. 51		
华泰 证券	202209 070002 9586	卓胜微	2022 年 09 月 07 日	98,97 0.00	1,000.00	14	1. 8	67. 26		
华泰 证券	202209 070002 9628	迈瑞医疗	2022 年 09 月 07 日	638,9 46.00	2,200.00	14	1. 8	434 .24		
华泰 证券	202209 070002 9690	中芯国际	2022 年 09 月 07 日	358,0 47.00	8,900.00	14	1. 8	243 .33		
华泰 证券	202209 070002 9692	宁德时代	2022 年 09 月 07 日	947,8 40.00	2,000.00	14	1. 8	644 .16		
华泰 证券	202209 070002 9694	凯赛生物	2022 年 09 月 07 日	67,41 0.00	1,000.00	14	1. 8	45. 81		
华泰 证券	202209 070002 9696	大全能源	2022 年 09 月 07 日	57,26 0.00	1,000.00	14	1. 8	38. 91		
华泰 证券	202209 070002 9730	中微公司	2022 年 09 月 07 日	217,0 05.00	1,700.00	14	1. 8	147 .48		
华泰 证券	202209 070002 9732	圣邦股份	2022 年 09 月 07 日	173,1 29.00	1,100.00	14	1. 8	117 .66		
华泰 证券	202209 070002 9734	迈为股份	2022 年 09 月 07 日	539,5 00.00	1,000.00	14	1. 8	366 .65		
华泰	202209	深	2022 年	120,3	1,100.00	14	1.	81.		

证券	070002 9736	信服	09月07 日	84.00			8	81		
华泰 证券	202209 070002 9762	乐普 医疗	2022年 09月07 日	114,0 86.00	5,800.00	14	1. 8	77. 53		
华泰 证券	202209 070002 9792	康龙 化成	2022年 09月07 日	144,4 40.00	2,300.00	14	1. 8	98. 16		
华泰 证券	202209 070002 9798	中控 技术	2022年 09月07 日	109,3 96.00	1,400.00	14	1. 8	74. 35		
华泰 证券	202209 070002 9838	天能 股份	2022年 09月07 日	42,08 0.00	1,000.00	14	1. 8	28. 60		
华泰 证券	202209 070002 9840	北京 君正	2022年 09月07 日	80,26 0.00	1,000.00	14	1. 8	54. 55		
华泰 证券	202209 070002 9844	华润 微	2022年 09月07 日	126,0 00.00	2,400.00	14	1. 8	85. 63		
华泰 证券	202209 070002 9850	亿联 网络	2022年 09月07 日	122,7 91.00	1,700.00	14	1. 8	83. 45		
华泰 证券	202209 070002 9862	欣旺 达	2022年 09月07 日	154,1 65.00	5,500.00	14	1. 8	104 .77		
华泰 证券	202209 070002 9864	阳光 电源	2022年 09月07 日	586,3 68.00	4,800.00	14	1. 8	398 .50		
华泰 证券	202209 070002 9866	汇川 技术	2022年 09月07 日	501,8 40.00	8,500.00	14	1. 8	341 .06		
华泰 证券	202209 070002 9868	沪硅 产业	2022年 09月07 日	101,8 00.00	5,000.00	14	1. 8	69. 18		

华泰 证券	202209 070002 9938	金山办 公	2022 年 09 月 07 日	191,4 50.00	1,000.00	14	1. 8	130 .11		
华泰 证券	202209 070002 9940	三环集 团	2022 年 09 月 07 日	142,1 99.00	5,300.00	14	1. 8	96. 64		
华泰 证券	202209 070003 0900	君实生 物	2022 年 09 月 07 日	84,67 2.00	1,600.00	14	1. 8	57. 54		
华泰 证券	202209 070003 0906	蓝思科 技	2022 年 09 月 07 日	99,46 3.00	9,100.00	14	1. 8	67. 60		
华泰 证券	202209 080001 3834	亿纬锂 能	2022 年 09 月 08 日	1,358 ,500. 00	14,300.00	14	1. 8	923 .25		
华泰 证券	202209 080001 3838	泰格医 药	2022 年 09 月 08 日	653,7 30.00	6,600.00	14	1. 8	444 .28		
华泰 证券	202209 080001 3848	圣邦股 份	2022 年 09 月 08 日	644,9 71.00	4,100.00	14	1. 8	438 .33		
华泰 证券	202209 080001 3860	智飞生 物	2022 年 09 月 08 日	3,377 ,820. 00	38,000.00	14	1. 8	2,2 95. 61		
华泰 证券	202209 080001 3864	汇川技 术	2022 年 09 月 08 日	510,6 64.00	8,800.00	14	1. 8	347 .05		
华泰 证券	202209 080001 3868	沃森生 物	2022 年 09 月 08 日	817,1 56.00	19,700.00	14	1. 8	555 .35		
华泰 证券	202209 080001 3876	时代电 气	2022 年 09 月 08 日	114,7 79.00	1,900.00	14	1. 8	78. 01		

华泰 证券	202209 080001 3880	晶 科 能 源	2022 年 09 月 08 日	315,9 64.00	17,200.00	14	1. 8	214 .73		
华泰 证券	202209 080001 3888	康 龙 化 成	2022 年 09 月 08 日	333,7 20.00	5,400.00	14	1. 8	226 .80		
华泰 证券	202209 080001 3892	卓 胜 微	2022 年 09 月 08 日	391,1 40.00	4,100.00	14	1. 8	265 .82		
华泰 证券	202209 080001 3894	迈 瑞 医 疗	2022 年 09 月 08 日	1,993 ,272. 00	6,900.00	14	1. 8	1,3 54. 65		
华泰 证券	202209 080001 3900	华 润 微	2022 年 09 月 08 日	379,7 46.00	7,300.00	14	1. 8	258 .08		
华泰 证券	202209 080001 3914	金 山 办 公	2022 年 09 月 08 日	545,1 71.00	2,900.00	14	1. 8	370 .50		
华泰 证券	202209 080001 3916	沪 硅 产 业	2022 年 09 月 08 日	262,2 57.00	12,900.00	14	1. 8	178 .23		
华泰 证券	202209 080001 3920	容 百 科 技	2022 年 09 月 08 日	331,6 50.00	3,300.00	14	1. 8	225 .39		
华泰 证券	202209 080001 3924	澜 起 科 技	2022 年 09 月 08 日	408,7 30.00	7,000.00	14	1. 8	277 .78		
华泰 证券	202209 080001 3932	康 泰 生 物	2022 年 09 月 08 日	366,7 92.00	11,600.00	14	1. 8	249 .28		
华泰 证券	202209 080001 3946	中 微 公 司	2022 年 09 月 08 日	679,7 78.00	5,300.00	14	1. 8	461 .99		
华泰 证券	202209 080001	三 环	2022 年 09 月 08	363,1 20.00	13,600.00	14	1. 8	246 .78		

	3968	集团	日							
华泰证券	2022090800013970	蓝思科技	2022年09月08日	223,510.00	20,600.00	14	1.8	151.90		
华泰证券	2022090800013972	中伟股份	2022年09月08日	233,500.00	2,500.00	14	1.8	158.69		
华泰证券	2022090800013978	先导智能	2022年09月08日	651,948.00	12,100.00	14	1.8	443.07		
华泰证券	2022090800013982	深信服	2022年09月08日	339,616.00	3,200.00	14	1.8	230.81		
华泰证券	2022090800013984	中科创达	2022年09月08日	453,796.00	3,800.00	14	1.8	308.41		
华泰证券	2022090800013986	和辉光电	2022年09月08日	34,322.00	13,100.00	14	1.8	23.33		
华泰证券	2022090800013988	奇安信	2022年09月08日	103,320.00	2,100.00	14	1.8	70.22		
华泰证券	2022090800014002	中控技术	2022年09月08日	322,096.00	4,100.00	14	1.8	218.90		
华泰证券	2022090800014006	中芯国际	2022年09月08日	858,710.00	21,500.00	14	1.8	583.59		
华泰证券	2022090800014012	亿联网络	2022年09月08日	274,740.00	3,800.00	14	1.8	186.72		
华泰证券	2022090800015280	康希诺	2022年09月08日	162,840.00	1,200.00	1	1.8	7.90		
华泰	202209	大	2022年	62,42	1,100.00	14	1.	42.		

证券	080001 5350	全 能 源	09 月 08 日	5.00			8	42		
华泰 证券	202209 080001 5384	中 国 通 号	2022 年 09 月 08 日	585,6 36.00	131,900.0 0	14	1. 8	398 .01		
华泰 证券	202209 080001 5394	欣 旺 达	2022 年 09 月 08 日	483,0 89.00	18,100.00	14	1. 8	328 .31		
华泰 证券	202209 080001 5412	北 京 君 正	2022 年 09 月 08 日	163,0 02.00	2,100.00	14	1. 8	110 .78		
华泰 证券	202209 080001 5694	晶 盛 机 电	2022 年 09 月 08 日	588,5 90.00	7,100.00	14	1. 8	400 .01		
华泰 证券	202209 080001 6868	华 大 基 因	2022 年 09 月 08 日	271,4 00.00	4,600.00	1	1. 8	13. 17		
华泰 证券	202209 080001 7090	传 音 控 股	2022 年 09 月 08 日	259,7 01.00	3,900.00	14	1. 8	176 .50		
华泰 证券	202209 080001 7098	凯 赛 生 物	2022 年 09 月 08 日	97,12 5.00	1,500.00	14	1. 8	66. 01		
华泰 证券	202209 080001 7100	君 实 生 物	2022 年 09 月 08 日	124,6 56.00	2,400.00	14	1. 8	84. 72		
华泰 证券	202209 080001 7120	天 合 光 能	2022 年 09 月 08 日	524,7 90.00	7,000.00	14	1. 8	356 .65		
华泰 证券	202209 080001 7154	阳 光 电 源	2022 年 09 月 08 日	1,505 ,236. 00	12,400.00	14	1. 8	1,0 22. 98		
华泰 证券	202209 080001	珠 海	2022 年 09 月 08	39,60 6.00	1,400.00	14	1. 8	26. 92		

	7184	冠宇	日							
华泰证券	2022090800017186	天能股份	2022年09月08日	87,402.00	2,100.00	14	1.8	59.40		
华泰证券	2022090800017194	九号公司	2022年09月08日	228,059.00	5,300.00	14	1.8	154.99		
华泰证券	2022090900003658	康希诺	2022年09月09日	139,110.00	1,000.00	4	1.8	27.01		
华泰证券	2022090900003660	康希诺	2022年09月09日	162,840.00	1,200.00	4	1.8	31.62		
华泰证券	2022090900003668	华大基因	2022年09月09日	3,027,042.00	50,100.00	4	3.5	1,142.90		
华泰证券	2022090900003670	华大基因	2022年09月09日	271,400.00	4,600.00	4	1.8	52.70		
华泰证券	2022090900003676	华大基因	2022年09月09日	66,231.00	1,100.00	4	1.8	12.86		
华泰证券	2022091300023569	锦浪科技	2022年09月13日	280,830.00	1,100.00	14	3.5	371.11		
华泰证券	2022091300023589	传音控股	2022年09月13日	566,525.00	8,500.00	14	3.5	748.64		
华泰证券	2022091300023591	蓝思科技	2022年09月13日	30,660.00	2,800.00	14	3.5	40.52		
华泰证券	2022091300027223	蓝思科技	2022年09月13日	154,395.00	14,100.00	14	3.5	204.03		

华泰 证券	202209 140000 0494	北京 君正	2022 年 09 月 14 日	77,25 0.00	1,000.00	14	1. 8	52. 50		
华泰 证券	202209 140000 0496	蓝思 科技	2022 年 09 月 14 日	10,77 0.00	1,000.00	14	1. 8	7.3 2		
华泰 证券	202209 140000 0498	三环 集团	2022 年 09 月 14 日	26,82 0.00	1,000.00	14	1. 8	18. 23		
华泰 证券	202209 140000 0500	欣旺 达	2022 年 09 月 14 日	26,09 0.00	1,000.00	14	1. 8	17. 73		
华泰 证券	202209 140000 0501	德方 纳米	2022 年 09 月 14 日	322,3 50.00	1,000.00	14	1. 8	219 .07		
华泰 证券	202209 140000 0504	沃森 生物	2022 年 09 月 14 日	147,1 68.00	3,600.00	14	1. 8	100 .02		
华泰 证券	202209 140000 0506	康泰 生物	2022 年 09 月 14 日	48,33 0.00	1,500.00	14	1. 8	32. 85		
华泰 证券	202209 140000 0507	亿纬 锂能	2022 年 09 月 14 日	237,7 18.00	2,600.00	14	1. 8	161 .56		
华泰 证券	202209 140000 0508	卓胜 微	2022 年 09 月 14 日	100,6 50.00	1,000.00	14	1. 8	68. 40		
华泰 证券	202209 140000 0512	欣旺 达	2022 年 09 月 14 日	70,44 3.00	2,700.00	14	1. 8	47. 87		
华泰 证券	202209 140000 0513	三环 集团	2022 年 09 月 14 日	69,73 2.00	2,600.00	14	1. 8	47. 39		
华泰 证券	202209 140000 0514	深信 服	2022 年 09 月 14 日	142,7 40.00	1,300.00	14	1. 8	97. 01		

华泰 证券	202209 140000 0515	泰 格 医 药	2022 年 09 月 14 日	111,9 72.00	1,200.00	14	1. 8	76. 10		
华泰 证券	202209 140000 0520	圣 邦 股 份	2022 年 09 月 14 日	146,7 30.00	1,000.00	14	1. 8	99. 72		
华泰 证券	202209 140000 0521	中 国 通 号	2022 年 09 月 14 日	4,390 .00	1,000.00	14	1. 8	2.9 8		
华泰 证券	202209 140000 0522	乐 普 医 疗	2022 年 09 月 14 日	59,50 0.00	2,800.00	14	1. 8	40. 44		
华泰 证券	202209 140000 0526	蓝 思 科 技	2022 年 09 月 14 日	48,46 5.00	4,500.00	14	1. 8	32. 94		
华泰 证券	202209 140000 0528	中 芯 国 际	2022 年 09 月 14 日	40,18 0.00	1,000.00	14	1. 8	27. 31		
华泰 证券	202209 140000 0530	亿 联 网 络	2022 年 09 月 14 日	69,44 0.00	1,000.00	14	1. 8	47. 19		
华泰 证券	202209 140000 0531	先 导 智 能	2022 年 09 月 14 日	133,8 75.00	2,500.00	14	1. 8	90. 98		
华泰 证券	202209 140000 0534	康 龙 化 成	2022 年 09 月 14 日	62,97 5.00	1,100.00	14	1. 8	42. 80		
华泰 证券	202209 140000 0535	和 辉 光 电	2022 年 09 月 14 日	16,50 6.00	6,300.00	14	1. 8	11. 22		
华泰 证券	202209 140000 0538	卓 胜 微	2022 年 09 月 14 日	100,6 50.00	1,000.00	14	1. 8	68. 40		
华泰	202209	汇	2022 年	242,3	4,200.00	14	1.	164		

证券	140000 0539	川技术	09月14 日	82.00			8	.73		
华泰 证券	202209 140000 0540	中科 创达	2022年 09月14 日	120,0 40.00	1,000.00	14	1. 8	81. 58		
华泰 证券	202209 140000 0541	宁德 时代	2022年 09月14 日	564,5 90.00	1,300.00	14	1. 8	383 .70		
华泰 证券	202209 140000 0546	智飞 生物	2022年 09月14 日	160,2 00.00	1,800.00	14	1. 8	108 .87		
华泰 证券	202209 140000 0547	北京 君正	2022年 09月14 日	77,25 0.00	1,000.00	14	1. 8	52. 50		
华泰 证券	202209 140000 0548	晶盛 机电	2022年 09月14 日	193,3 68.00	2,400.00	14	1. 8	131 .42		
华泰 证券	202209 140000 0549	阳光 电源	2022年 09月14 日	352,7 40.00	3,000.00	14	1. 8	239 .73		
华泰 证券	202209 140000 0550	中芯 国际	2022年 09月14 日	176,7 92.00	4,400.00	14	1. 8	120 .15		
华泰 证券	202209 140000 0551	澜起 科技	2022年 09月14 日	58,21 0.00	1,000.00	14	1. 8	39. 56		
华泰 证券	202209 140000 0552	迈瑞 医疗	2022年 09月14 日	334,4 00.00	1,100.00	14	1. 8	227 .26		
华泰 证券	202209 140000 0560	华润 微	2022年 09月14 日	62,52 0.00	1,200.00	14	1. 8	42. 49		
华泰 证券	202209 140000	思瑞	2022年 09月14	427,0 50.00	1,000.00	14	1. 8	290 .23		

	0562	浦	日							
华泰 证券	202209 140000 0564	晶 科 能 源	2022 年 09 月 14 日	55,55 2.00	3,200.00	14	1. 8	37. 75		
华泰 证券	202209 140000 0566	中 微 公 司	2022 年 09 月 14 日	128,2 70.00	1,000.00	14	1. 8	87. 17		
华泰 证券	202209 140000 0568	君 实 生 物	2022 年 09 月 14 日	52,31 0.00	1,000.00	14	1. 8	35. 55		
华泰 证券	202209 140000 0570	九 号 公 司	2022 年 09 月 14 日	41,34 0.00	1,000.00	14	1. 8	28. 10		
华泰 证券	202209 140000 0572	沪 硅 产 业	2022 年 09 月 14 日	48,67 2.00	2,400.00	14	1. 8	33. 08		
华泰 证券	202209 140000 0574	中 国 通 号	2022 年 09 月 14 日	25,46 2.00	5,800.00	14	1. 8	17. 30		
华泰 证券	202209 140000 0576	中 控 技 术	2022 年 09 月 14 日	82,55 0.00	1,000.00	14	1. 8	56. 10		
华泰 证券	202209 140000 0578	天 合 光 能	2022 年 09 月 14 日	171,7 44.00	2,400.00	14	1. 8	116 .72		
华泰 证券	202209 140000 0580	传 音 控 股	2022 年 09 月 14 日	66,75 0.00	1,000.00	14	1. 8	45. 36		
华泰 证券	202209 140000 0582	奇 安 信	2022 年 09 月 14 日	49,80 0.00	1,000.00	14	1. 8	33. 84		
华泰 证券	202209 150000 0802	珠 海 冠 宇	2022 年 09 月 15 日	262,3 41.00	10,300.00	14	3. 5	346 .68		

华泰 证券	202209 150001 4577	北京 君正	2022 年 09 月 15 日	374,9 50.00	5,000.00	14	3. 5	495 .48		
华泰 证券	202209 150001 5921	泰格 医药	2022 年 09 月 15 日	288,9 90.00	3,000.00	14	3. 5	381 .89		
华泰 证券	202209 160000 1276	泰格 医药	2022 年 09 月 16 日	806,5 20.00	8,800.00	14	3. 5	1,0 65. 79		
华泰 证券	202209 160000 1278	迈为 股份	2022 年 09 月 16 日	1,000 ,000. 00	2,000.00	14	3. 5	1,3 21. 47		
华泰 证券	202209 160001 0114	中芯 国际	2022 年 09 月 16 日	370,0 47.00	9,300.00	14	1. 8	251 .49		
华泰 证券	202209 160001 0124	亿纬 锂能	2022 年 09 月 16 日	437,4 00.00	5,400.00	14	1. 8	297 .26		
华泰 证券	202209 160001 0132	时代 电气	2022 年 09 月 16 日	57,50 0.00	1,000.00	14	1. 8	39. 08		
华泰 证券	202209 160001 0186	迈为 股份	2022 年 09 月 16 日	500,0 00.00	1,000.00	14	1. 8	339 .81		
华泰 证券	202209 160001 0240	天合 光能	2022 年 09 月 16 日	344,8 64.00	5,200.00	14	1. 8	234 .37		
华泰 证券	202209 160001 0502	锦浪 科技	2022 年 09 月 16 日	225,7 10.00	1,000.00	14	1. 8	153 .40		
华泰 证券	202209 160001 0514	传音 控股	2022 年 09 月 16 日	75,50 4.00	1,200.00	14	1. 8	51. 31		

华泰 证券	202209 160001 0560	北京 君正	2022 年 09 月 16 日	73,00 0.00	1,000.00	14	1. 8	49. 61		
华泰 证券	202209 160001 0734	格科 微	2022 年 09 月 16 日	16,00 0.00	1,000.00	14	1. 8	10. 87		
华泰 证券	202209 160001 0742	乐普 医疗	2022 年 09 月 16 日	121,6 34.00	6,100.00	14	1. 8	82. 66		
华泰 证券	202209 160001 0770	沃森 生物	2022 年 09 月 16 日	304,9 20.00	7,700.00	14	1. 8	207 .23		
华泰 证券	202209 160001 0806	阳光 电源	2022 年 09 月 16 日	550,4 50.00	5,000.00	14	1. 8	374 .09		
华泰 证券	202209 160001 0882	迈瑞 医疗	2022 年 09 月 16 日	686,0 90.00	2,300.00	14	1. 8	466 .27		
华泰 证券	202209 160001 0916	欣旺 达	2022 年 09 月 16 日	141,4 62.00	5,800.00	14	1. 8	96. 14		
华泰 证券	202209 160001 0918	华大 基因	2022 年 09 月 16 日	66,79 2.00	1,200.00	7	1. 8	22. 70		
华泰 证券	202209 160001 0962	康龙 化成	2022 年 09 月 16 日	132,1 44.00	2,400.00	14	1. 8	89. 81		
华泰 证券	202209 160001 0964	珠海 冠宇	2022 年 09 月 16 日	25,40 0.00	1,000.00	14	1. 8	17. 26		
华泰 证券	202209 160001 0968	蓝思 科技	2022 年 09 月 16 日	1,286 ,285. 00	128,500.0 0	14	3. 5	1,6 99. 78		
华泰 证券	202209 160001	蓝思	2022 年 09 月 16	96,09 6.00	9,600.00	14	1. 8	65. 31		

	0970	科 日								
华泰 证券	202209 160001 0972	深 信 服	2022 年 09 月 16 日	143,0 16.00	1,200.00	14	1. 8	97. 20		
华泰 证券	202209 160001 0976	和 辉 光 电	2022 年 09 月 16 日	33,51 6.00	13,300.00	14	1. 8	22. 78		
华泰 证券	202209 160001 0978	君 实 生 物	2022 年 09 月 16 日	84,89 8.00	1,700.00	14	1. 8	57. 70		
华泰 证券	202209 160001 0980	凯 赛 生 物	2022 年 09 月 16 日	69,70 0.00	1,000.00	14	1. 8	47. 37		
华泰 证券	202209 160001 0982	中 伟 股 份	2022 年 09 月 16 日	87,70 0.00	1,000.00	14	1. 8	59. 60		
华泰 证券	202209 160001 0996	金 山 办 公	2022 年 09 月 16 日	220,9 90.00	1,000.00	14	1. 8	150 .19		
华泰 证券	202209 160001 0998	容 百 科 技	2022 年 09 月 16 日	120,2 63.00	1,300.00	14	1. 8	81. 73		
华泰 证券	202209 160001 1004	圣 邦 股 份	2022 年 09 月 16 日	174,3 60.00	1,200.00	14	1. 8	118 .50		
华泰 证券	202209 160001 1006	宁 德 时 代	2022 年 09 月 16 日	861,0 00.00	2,100.00	14	1. 8	585 .15		
华泰 证券	202209 160001 1010	康 泰 生 物	2022 年 09 月 16 日	96,96 0.00	3,200.00	14	1. 8	65. 90		
华泰 证券	202209 160001 1490	中 科 创	2022 年 09 月 16 日	179,2 16.00	1,600.00	14	1. 8	121 .80		

华泰 证券	202209 160001 1494	达 汇 川 技 术	2022 年 09 月 16 日	502,5 83.00	8,900.00	14	1. 8	341 .56		
华泰 证券	202209 160001 1508	亿 联 网 络	2022 年 09 月 16 日	115,6 00.00	1,700.00	14	1. 8	78. 56		
华泰 证券	202209 160001 1640	泰 格 医 药	2022 年 09 月 16 日	229,1 25.00	2,500.00	14	1. 8	155 .72		
华泰 证券	202209 160001 1646	晶 科 能 源	2022 年 09 月 16 日	111,8 90.00	6,700.00	14	1. 8	76. 04		
华泰 证券	202209 160001 1654	智 飞 生 物	2022 年 09 月 16 日	315,0 20.00	3,800.00	14	1. 8	214 .09		
华泰 证券	202209 160001 1664	晶 盛 机 电	2022 年 09 月 16 日	228,6 25.00	3,100.00	14	1. 8	155 .38		
华泰 证券	202209 160001 2392	华 润 微	2022 年 09 月 16 日	124,0 25.00	2,500.00	14	1. 8	84. 29		
华泰 证券	202209 160001 2398	卓 胜 微	2022 年 09 月 16 日	153,3 00.00	1,500.00	14	1. 8	104 .18		
华泰 证券	202209 160001 2400	中 控 技 术	2022 年 09 月 16 日	113,1 90.00	1,400.00	14	1. 8	76. 93		
华泰 证券	202209 160001 2402	天 能 股 份	2022 年 09 月 16 日	36,09 0.00	1,000.00	14	1. 8	24. 53		
华泰 证券	202209 160001 2412	三 环 集 团	2022 年 09 月 16 日	146,7 40.00	5,500.00	14	1. 8	99. 73		
华泰	202209	奇	2022 年	70,25	1,300.00	14	1.	47.		

证券	160001 2414	安信	09月16 日	2.00			8	74		
华泰 证券	202209 160001 2416	康希 诺	2022年 09月16 日	130,7 30.00	1,000.00	7	1. 8	44. 42		
华泰 证券	202209 160001 2422	大全 能源	2022年 09月16 日	51,63 0.00	1,000.00	14	1. 8	35. 09		
华泰 证券	202209 160001 2424	沪硅 产业	2022年 09月16 日	104,4 16.00	5,200.00	14	1. 8	70. 96		
华泰 证券	202209 160001 2426	石头 科技	2022年 09月16 日	292,0 00.00	1,000.00	14	1. 8	198 .45		
华泰 证券	202209 160001 2430	澜起 科技	2022年 09月16 日	123,7 94.00	2,200.00	14	1. 8	84. 13		
华泰 证券	202209 160001 2432	中微 公司	2022年 09月16 日	232,4 52.00	1,800.00	14	1. 8	157 .98		
华泰 证券	202209 160001 2468	先导 智能	2022年 09月16 日	266,9 08.00	5,300.00	14	1. 8	181 .39		
华泰 证券	202209 160001 2478	中国 通号	2022年 09月16 日	52,70 0.00	12,400.00	14	1. 8	35. 82		
华泰 证券	202209 190000 1526	锦浪 科技	2022年 09月19 日	379,5 93.00	1,700.00	28	3. 5	1,0 03. 24		
华泰 证券	202209 190000 1528	澜起 科技	2022年 09月19 日	88,14 4.00	1,600.00	21	3. 5	174 .72		
华泰 证券	202209 190000 1532	沪硅 产	2022年 09月19 日	975,0 00.00	50,000.00	21	3. 5	1,9 32. 65		

华泰 证券	202209 190001 8572	业 天合光能	2022 年 09 月 19 日	550,3 14.00	8,600.00	28	3. 5	1,4 54. 44		
华泰 证券	202209 190001 8574	奇安信	2022 年 09 月 19 日	263,8 00.00	5,000.00	28	3. 5	697 .21		
华泰 证券	202209 190002 1774	传音控股	2022 年 09 月 19 日	900,9 00.00	14,300.00	28	3. 5	2,3 81. 02		
华泰 证券	202209 200001 8533	北京君正	2022 年 09 月 20 日	368,7 50.00	5,000.00	20	3. 5	696 .13		
华泰 证券	202209 210002 4476	北京君正	2022 年 09 月 21 日	73,13 0.00	1,000.00	19	1. 8	67. 45		
华泰 证券	202209 210002 4492	康泰生物	2022 年 09 月 21 日	94,02 3.00	3,100.00	19	1. 8	86. 72		
华泰 证券	202209 210002 4504	泰格医药	2022 年 09 月 21 日	211,4 40.00	2,400.00	19	1. 8	195 .02		
华泰 证券	202209 210002 4524	沪硅产业	2022 年 09 月 21 日	96,75 0.00	5,000.00	19	1. 8	89. 24		
华泰 证券	202209 210002 4536	时代电气	2022 年 09 月 21 日	55,36 0.00	1,000.00	19	1. 8	51. 06		
华泰 证券	202209 210002 4538	容百科技	2022 年 09 月 21 日	109,9 20.00	1,200.00	19	1. 8	101 .38		
华泰 证券	202209 210002 4560	汇川技术	2022 年 09 月 21 日	489,1 75.00	8,500.00	19	1. 8	451 .18		

华泰 证券	202209 210002 4562	沃 森 生 物	2022 年 09 月 21 日	277,8 38.00	7,300.00	19	1. 8	256 .26		
华泰 证券	202209 210002 4570	晶 盛 机 电	2022 年 09 月 21 日	214,0 20.00	3,000.00	19	1. 8	197 .40		
华泰 证券	202209 210002 4572	大 全 能 源	2022 年 09 月 21 日	52,58 0.00	1,000.00	19	1. 8	48. 50		
华泰 证券	202209 210002 4574	天 能 股 份	2022 年 09 月 21 日	35,81 0.00	1,000.00	19	1. 8	33. 03		
华泰 证券	202209 210002 4578	金 山 办 公	2022 年 09 月 21 日	210,8 90.00	1,000.00	19	1. 8	194 .51		
华泰 证券	202209 210002 5914	圣 邦 股 份	2022 年 09 月 21 日	152,9 99.00	1,100.00	19	1. 8	141 .12		
华泰 证券	202209 210002 5934	蓝 思 科 技	2022 年 09 月 21 日	89,99 9.00	9,100.00	19	1. 8	83. 01		
华泰 证券	202209 210002 5946	深 信 服	2022 年 09 月 21 日	119,6 80.00	1,100.00	19	1. 8	110 .38		
华泰 证券	202209 210002 6506	中 控 技 术	2022 年 09 月 21 日	108,5 56.00	1,400.00	19	1. 8	100 .12		
华泰 证券	202209 210002 6554	亿 纬 锂 能	2022 年 09 月 21 日	449,2 80.00	5,200.00	19	1. 8	414 .38		
华泰 证券	202209 210002 6716	和 辉 光 电	2022 年 09 月 21 日	33,27 4.00	12,700.00	19	1. 8	30. 69		
华泰	202209	中	2022 年	50,45	11,900.00	19	1.	46.		

证券	210002 6742	国 通 号	09 月 21 日	6.00			8	54		
华泰 证券	202209 210002 6854	传 音 控 股	2022 年 09 月 21 日	65,56 0.00	1,100.00	19	1. 8	60. 47		
华泰 证券	202209 210002 6856	中 芯 国 际	2022 年 09 月 21 日	342,2 05.00	8,900.00	19	1. 8	315 .63		
华泰 证券	202209 210002 6858	宁 德 时 代	2022 年 09 月 21 日	840,6 00.00	2,000.00	19	1. 8	775 .31		
华泰 证券	202209 210002 7072	澜 起 科 技	2022 年 09 月 21 日	112,9 17.00	2,100.00	19	1. 8	104 .15		
华泰 证券	202209 210002 7074	中 微 公 司	2022 年 09 月 21 日	198,3 05.00	1,700.00	19	1. 8	182 .90		
华泰 证券	202209 210002 7200	卓 胜 微	2022 年 09 月 21 日	92,40 0.00	1,000.00	19	1. 8	85. 22		
华泰 证券	202209 210002 7202	九 号 公 司	2022 年 09 月 21 日	63,53 6.00	1,600.00	19	1. 8	58. 60		
华泰 证券	202209 210002 7204	珠 海 冠 宇	2022 年 09 月 21 日	24,75 0.00	1,000.00	19	1. 8	22. 83		
华泰 证券	202209 210002 7206	智 飞 生 物	2022 年 09 月 21 日	302,4 75.00	3,700.00	19	1. 8	278 .98		
华泰 证券	202209 210002 7208	迈 为 股 份	2022 年 09 月 21 日	495,0 00.00	1,000.00	19	1. 8	456 .55		
华泰 证券	202209 210002	康 龙	2022 年 09 月 21	121,5 55.00	2,300.00	19	1. 8	112 .11		

	7210	化成	日							
华泰证券	202209 210002 7212	迈瑞医疗	2022年 09月21 日	580,8 00.00	2,200.00	19	1. 8	535 .69		
华泰证券	202209 210002 7214	凯赛生物	2022年 09月21 日	66,51 0.00	1,000.00	19	1. 8	61. 34		
华泰证券	202209 210002 7440	亿联网络	2022年 09月21 日	109,1 40.00	1,700.00	19	1. 8	100 .66		
华泰证券	202209 210002 7446	格科微	2022年 09月21 日	16,08 0.00	1,000.00	19	1. 8	14. 83		
华泰证券	202209 210002 7452	先导智能	2022年 09月21 日	252,3 50.00	5,000.00	19	1. 8	232 .75		
华泰证券	202209 210002 7536	华润微	2022年 09月21 日	117,0 24.00	2,400.00	19	1. 8	107 .93		
华泰证券	202209 210003 0434	欣旺达	2022年 09月21 日	140,5 25.00	5,500.00	19	1. 8	129 .61		
华泰证券	202209 210003 0442	阳光电源	2022年 09月21 日	541,4 40.00	4,800.00	19	1. 8	499 .39		
华泰证券	202209 210003 0676	中科创达	2022年 09月21 日	178,8 00.00	1,600.00	19	1. 8	164 .91		
华泰证券	202209 210003 0686	奇安信	2022年 09月21 日	65,75 4.00	1,300.00	19	1. 8	60. 65		
华泰证券	202209 210003 0690	中伟股份	2022年 09月21 日	89,54 0.00	1,000.00	19	1. 8	82. 59		
华泰证券	202209 210003	晶科	2022年 09月21	113,1 52.00	6,400.00	19	1. 8	104 .36		

	0698	能源	日							
华泰证券	202209 210003 0856	乐普医疗	2022年 09月21 日	111,5 34.00	5,800.00	19	1. 8	102 .87		
华泰证券	202209 210003 0862	君实生物	2022年 09月21 日	78,01 6.00	1,600.00	19	1. 8	71. 96		
华泰证券	202209 210003 0994	三环集团	2022年 09月21 日	135,5 74.00	5,300.00	19	1. 8	125 .04		
华泰证券	202209 220001 0499	亿联网络	2022年 09月22 日	241,2 24.00	3,800.00	18	1. 8	210 .78		
华泰证券	202209 220001 0525	中科创达	2022年 09月22 日	418,4 56.00	3,800.00	18	1. 8	365 .64		
华泰证券	202209 220001 0545	奇安信	2022年 09月22 日	108,1 50.00	2,100.00	18	1. 8	94. 50		
华泰证券	202209 220001 0563	凯赛生物	2022年 09月22 日	100,7 40.00	1,500.00	18	1. 8	88. 03		
华泰证券	202209 220001 0595	大全能源	2022年 09月22 日	57,28 8.00	1,100.00	18	1. 8	50. 06		
华泰证券	202209 220001 0635	晶盛机电	2022年 09月22 日	509,8 51.00	7,100.00	18	1. 8	445 .50		
华泰证券	202209 220001 0649	迈瑞医疗	2022年 09月22 日	1,800 ,555. 00	6,900.00	18	1. 8	1,5 73. 30		
华泰证券	202209 220001 0651	中微公	2022年 09月22 日	618,9 87.00	5,300.00	18	1. 8	540 .86		

华泰 证券	202209 220001 0653	司 容 百 科 技	2022 年 09 月 22 日	305,8 11.00	3,300.00	18	1. 8	267 .21		
华泰 证券	202209 220001 0655	传 音 控 股	2022 年 09 月 22 日	227,9 55.00	3,900.00	18	1. 8	199 .18		
华泰 证券	202209 220001 0669	珠 海 冠 宇	2022 年 09 月 22 日	34,41 2.00	1,400.00	18	1. 8	30. 07		
华泰 证券	202209 220001 1485	天 能 股 份	2022 年 09 月 22 日	75,41 1.00	2,100.00	18	1. 8	65. 89		
华泰 证券	202209 220001 1487	蓝 思 科 技	2022 年 09 月 22 日	201,8 80.00	20,600.00	18	1. 8	176 .40		
华泰 证券	202209 220001 1489	澜 起 科 技	2022 年 09 月 22 日	383,1 10.00	7,000.00	18	1. 8	334 .76		
华泰 证券	202209 220001 1509	阳 光 电 源	2022 年 09 月 22 日	1,415 ,460. 00	12,400.00	18	1. 8	1,2 36. 81		
华泰 证券	202209 220001 1543	三 环 集 团	2022 年 09 月 22 日	344,0 80.00	13,600.00	18	1. 8	300 .65		
华泰 证券	202209 220001 1551	沪 硅 产 业	2022 年 09 月 22 日	247,8 09.00	12,900.00	18	1. 8	216 .53		
华泰 证券	202209 220001 1555	金 山 办 公	2022 年 09 月 22 日	628,6 04.00	2,900.00	18	1. 8	549 .27		
华泰 证券	202209 220001 1557	卓 胜 微	2022 年 09 月 22 日	375,7 24.00	4,100.00	18	1. 8	328 .30		

华泰 证券	202209 220001 1593	华 润 微	2022 年 09 月 22 日	353,3 20.00	7,300.00	18	1. 8	308 .73		
华泰 证券	202209 220001 1635	圣 邦 股 份	2022 年 09 月 22 日	565,9 23.00	4,100.00	18	1. 8	494 .50		
华泰 证券	202209 220001 1637	康 龙 化 成	2022 年 09 月 22 日	278,2 62.00	5,400.00	18	1. 8	243 .14		
华泰 证券	202209 220001 1663	深 信 服	2022 年 09 月 22 日	346,3 04.00	3,200.00	18	1. 8	302 .60		
华泰 证券	202209 220001 1701	沃 森 生 物	2022 年 09 月 22 日	745,6 45.00	19,700.00	18	1. 8	651 .53		
华泰 证券	202209 220001 1741	中 芯 国 际	2022 年 09 月 22 日	826,6 75.00	21,500.00	18	1. 8	722 .34		
华泰 证券	202209 220001 1743	九 号 公 司	2022 年 09 月 22 日	206,2 23.00	5,300.00	18	1. 8	180 .19		
华泰 证券	202209 220001 1753	亿 纬 锂 能	2022 年 09 月 22 日	1,266 ,980. 00	14,300.00	18	1. 8	1,1 07. 07		
华泰 证券	202209 220001 1777	中 控 技 术	2022 年 09 月 22 日	320,4 15.00	4,100.00	18	1. 8	279 .97		
华泰 证券	202209 220001 1793	天 合 光 能	2022 年 09 月 22 日	468,5 80.00	7,000.00	18	1. 8	409 .44		
华泰 证券	202209 220001 2103	中 国 通 号	2022 年 09 月 22 日	553,9 80.00	131,900.0 0	18	1. 8	484 .06		
华泰 证券	202209 220001	时 代	2022 年 09 月 22	105,7 73.00	1,900.00	18	1. 8	92. 42		

	2147	电 气	日							
华泰 证券	202209 220001 2571	先 导 智 能	2022 年 09 月 22 日	608,6 30.00	12,100.00	18	1. 8	531 .81		
华泰 证券	202209 220001 2597	中 伟 股 份	2022 年 09 月 22 日	220,9 75.00	2,500.00	18	1. 8	193 .08		
华泰 证券	202209 220001 2617	和 辉 光 电	2022 年 09 月 22 日	33,92 9.00	13,100.00	18	1. 8	29. 65		
华泰 证券	202209 220001 2631	智 飞 生 物	2022 年 09 月 22 日	3,109 ,160. 00	38,000.00	18	1. 8	2,7 16. 74		
华泰 证券	202209 220001 2633	汇 川 技 术	2022 年 09 月 22 日	505,5 60.00	8,800.00	18	1. 8	441 .75		
华泰 证券	202209 220001 3071	欣 旺 达	2022 年 09 月 22 日	466,7 99.00	18,100.00	18	1. 8	407 .88		
华泰 证券	202209 220001 3141	北 京 君 正	2022 年 09 月 22 日	154,6 44.00	2,100.00	18	1. 8	135 .13		
华泰 证券	202209 220001 3941	晶 科 能 源	2022 年 09 月 22 日	310,2 88.00	17,200.00	18	1. 8	271 .13		
华泰 证券	202209 220001 3943	君 实 生 物	2022 年 09 月 22 日	115,4 16.00	2,400.00	18	1. 8	100 .85		
华泰 证券	202209 220001 3957	泰 格 医 药	2022 年 09 月 22 日	576,3 12.00	6,600.00	18	1. 8	503 .57		
华泰 证券	202209 220001 3977	康 泰 生	2022 年 09 月 22 日	351,9 44.00	11,600.00	18	1. 8	307 .52		

华泰 证券	202209 230000 0380	物 天 合 光 能	2022 年 09 月 23 日	107,6 80.00	1,600.00	17	3. 4	167 .85		
华泰 证券	202209 230000 0382	澜 起 科 技	2022 年 09 月 23 日	62,97 6.00	1,200.00	17	3. 4	98. 17		
华泰 证券	202209 230000 1817	华 大 基 因	2022 年 09 月 23 日	66,79 2.00	1,200.00	3	1. 8	9.7 3		
华泰 证券	202209 230000 1819	康 希 诺	2022 年 09 月 23 日	130,7 30.00	1,000.00	3	1. 8	19. 04		
华泰 证券	202209 260000 0571	沪 硅 产 业	2022 年 09 月 26 日	849,9 40.00	46,700.00	14	3. 4	1,0 91. 08		
华泰 证券	202209 260000 0573	晶 科 能 源	2022 年 09 月 26 日	53,73 0.00	3,000.00	14	3. 4	68. 97		
华泰 证券	202209 270000 0362	天 合 光 能	2022 年 09 月 27 日	349,2 99.00	5,100.00	14	3. 4	448 .40		
华泰 证券	202209 270000 0368	思 瑞 浦	2022 年 09 月 27 日	251,7 70.00	1,000.00	14	3. 5	332 .71		
华泰 证券	202209 270002 5385	传 音 控 股	2022 年 09 月 27 日	498,7 80.00	8,500.00	14	3. 5	659 .12		
华泰 证券	202209 270002 5397	锦 浪 科 技	2022 年 09 月 27 日	260,8 76.00	1,100.00	14	3. 5	344 .74		
华泰 证券	202209 280000 0355	欣 旺 达	2022 年 09 月 28 日	7,819 ,200. 00	325,800.0 0	14	3. 5	10, 332 .82		
华泰 证券	202209 280001	迈 瑞	2022 年 09 月 28	314,5 89.00	1,100.00	14	1. 8	213 .80		

	4533	医疗	日							
华泰证券	2022092800014535	德方纳米	2022年09月28日	289,810.00	1,000.00	14	1.8	196.96		
华泰证券	2022092800014537	卓胜微	2022年09月28日	94,710.00	1,000.00	14	1.8	64.37		
华泰证券	2022092800014539	先导智能	2022年09月28日	121,300.00	2,500.00	14	1.8	82.44		
华泰证券	2022092800014541	思瑞浦	2022年09月28日	245,000.00	1,000.00	14	1.8	166.50		
华泰证券	2022092800014543	中科创达	2022年09月28日	108,710.00	1,000.00	14	1.8	73.88		
华泰证券	2022092800014545	康龙化成	2022年09月28日	58,762.00	1,100.00	14	1.8	39.94		
华泰证券	2022092800014547	蓝思科技	2022年09月28日	9,330.00	1,000.00	14	1.8	6.34		
华泰证券	2022092800014549	亿联网络	2022年09月28日	63,310.00	1,000.00	14	1.8	43.03		
华泰证券	2022092800014551	晶盛机电	2022年09月28日	165,360.00	2,400.00	14	1.8	112.38		
华泰证券	2022092800014553	北京君正	2022年09月28日	73,650.00	1,000.00	14	1.8	50.05		
华泰证券	2022092800014555	智飞生物	2022年09月28日	151,956.00	1,800.00	14	1.8	103.27		

华泰 证券	202209 280001 4557	北京 君正	2022 年 09 月 28 日	73,65 0.00	1,000.00	14	1. 8	50. 05		
华泰 证券	202209 280001 4559	汇川 技术	2022 年 09 月 28 日	234,7 80.00	4,200.00	14	1. 8	159 .56		
华泰 证券	202209 280001 4561	卓胜 微	2022 年 09 月 28 日	94,71 0.00	1,000.00	14	1. 8	64. 37		
华泰 证券	202209 280001 4563	宁德 时代	2022 年 09 月 28 日	541,8 27.00	1,300.00	14	1. 8	368 .23		
华泰 证券	202209 280001 4565	中芯 国际	2022 年 09 月 28 日	166,2 76.00	4,400.00	14	1. 8	113 .00		
华泰 证券	202209 280001 4567	华润 微	2022 年 09 月 28 日	57,16 8.00	1,200.00	14	1. 8	38. 85		
华泰 证券	202209 280001 4569	晶科 能源	2022 年 09 月 28 日	55,04 0.00	3,200.00	14	1. 8	37. 41		
华泰 证券	202209 280001 4571	君实 生物	2022 年 09 月 28 日	49,50 0.00	1,000.00	14	1. 8	33. 64		
华泰 证券	202209 280001 4573	沪硅 产业	2022 年 09 月 28 日	44,13 6.00	2,400.00	14	1. 8	30. 00		
华泰 证券	202209 280001 4575	和辉 光电	2022 年 09 月 28 日	16,38 0.00	6,300.00	14	1. 8	11. 13		
华泰 证券	202209 280001 4577	中国 通号	2022 年 09 月 28 日	4,170 .00	1,000.00	14	1. 8	2.8 3		
华泰 证券	202209 280001	中芯	2022 年 09 月 28	37,79 0.00	1,000.00	14	1. 8	25. 68		

	4579	国际	日							
华泰证券	2022092800014581	三环集团	2022年09月28日	24,690.00	1,000.00	14	1.8	16.78		
华泰证券	2022092800014583	阳光电源	2022年09月28日	339,810.00	3,000.00	14	1.8	230.94		
华泰证券	2022092800014585	欣旺达	2022年09月28日	24,000.00	1,000.00	14	1.8	16.31		
华泰证券	2022092800014995	澜起科技	2022年09月28日	52,450.00	1,000.00	14	1.8	35.65		
华泰证券	2022092800014997	中微公司	2022年09月28日	110,500.00	1,000.00	14	1.8	75.10		
华泰证券	2022092800014999	九号公司	2022年09月28日	38,350.00	1,000.00	14	1.8	26.06		
华泰证券	2022092800015001	中国通号	2022年09月28日	24,186.00	5,800.00	14	1.8	16.44		
华泰证券	2022092800015003	天合光能	2022年09月28日	160,248.00	2,400.00	14	1.8	108.91		
华泰证券	2022092800015005	传音控股	2022年09月28日	58,960.00	1,000.00	14	1.8	40.07		
华泰证券	2022092800015007	奇安信	2022年09月28日	44,230.00	1,000.00	14	1.8	30.06		
华泰证券	2022092800015011	圣邦股份	2022年09月28日	140,000.00	1,000.00	14	1.8	95.15		

华泰 证券	202209 280001 5013	乐 普 医 疗	2022 年 09 月 28 日	57,14 8.00	2,800.00	14	1. 8	38. 84		
华泰 证券	202209 280001 5015	泰 格 医 药	2022 年 09 月 28 日	108,5 76.00	1,200.00	14	1. 8	73. 79		
华泰 证券	202209 280001 5017	深 信 服	2022 年 09 月 28 日	130,8 84.00	1,300.00	14	1. 8	88. 95		
华泰 证券	202209 280001 5019	沃 森 生 物	2022 年 09 月 28 日	131,5 08.00	3,600.00	14	1. 8	89. 37		
华泰 证券	202209 280001 5023	中 控 技 术	2022 年 09 月 28 日	75,64 0.00	1,000.00	14	1. 8	51. 41		
华泰 证券	202209 280001 5025	康 泰 生 物	2022 年 09 月 28 日	45,54 0.00	1,500.00	14	1. 8	30. 95		
华泰 证券	202209 280001 5027	亿 纬 锂 能	2022 年 09 月 28 日	227,8 64.00	2,600.00	14	1. 8	154 .86		
华泰 证券	202209 280001 5029	三 环 集 团	2022 年 09 月 28 日	64,19 4.00	2,600.00	14	1. 8	43. 63		
华泰 证券	202209 280001 5031	欣 旺 达	2022 年 09 月 28 日	64,80 0.00	2,700.00	14	1. 8	44. 04		
华泰 证券	202209 280001 5033	蓝 思 科 技	2022 年 09 月 28 日	41,98 5.00	4,500.00	14	1. 8	28. 53		
华泰 证券	202209 290000 0719	阳 光 电 源	2022 年 09 月 29 日	862,6 00.00	7,600.00	28	3. 5	2,2 79. 80		
华泰 证券	202209 290001	泰 格	2022 年 09 月 29	276,8 10.00	3,000.00	14	3. 5	365 .80		

	4167	医药	日							
华泰证券	2022092900015743	北京君正	2022年09月29日	379,450.00	5,000.00	14	3.5	501.43		
华泰证券	2022093000000468	卓胜微	2022年09月30日	760,326.00	8,600.00	14	3.5	1,004.75		
华泰证券	2022093000008899	中芯国际	2022年09月30日	351,354.00	9,300.00	14	1.8	238.78		
华泰证券	2022093000008903	泰格医药	2022年09月30日	802,384.00	8,800.00	14	3.5	1,060.32		
华泰证券	2022093000008907	迈为股份	2022年09月30日	967,920.00	2,000.00	14	3.5	1,279.07		
华泰证券	2022093000008911	阳光电源	2022年09月30日	553,100.00	5,000.00	14	1.8	375.89		
华泰证券	2022093000008913	迈瑞医疗	2022年09月30日	687,700.00	2,300.00	14	1.8	467.37		
华泰证券	2022093000008915	欣旺达	2022年09月30日	135,024.00	5,800.00	14	1.8	91.76		
华泰证券	2022093000008917	康龙化成	2022年09月30日	129,720.00	2,400.00	14	1.8	88.16		
华泰证券	2022093000008919	珠海冠宇	2022年09月30日	22,350.00	1,000.00	14	1.8	15.19		
华泰证券	2022093000008921	蓝思科技	2022年09月30日	88,608.00	9,600.00	14	1.8	60.22		

华泰 证券	202209 300000 8923	凯 赛 生 物	2022 年 09 月 30 日	60,20 0.00	1,000.00	14	1. 8	40. 91		
华泰 证券	202209 300000 8925	中 伟 股 份	2022 年 09 月 30 日	83,38 0.00	1,000.00	14	1. 8	56. 67		
华泰 证券	202209 300000 8927	容 百 科 技	2022 年 09 月 30 日	109,3 95.00	1,300.00	14	1. 8	74. 35		
华泰 证券	202209 300000 8929	圣 邦 股 份	2022 年 09 月 30 日	169,0 68.00	1,200.00	14	1. 8	114 .90		
华泰 证券	202209 300000 8931	宁 德 时 代	2022 年 09 月 30 日	841,8 69.00	2,100.00	14	1. 8	572 .14		
华泰 证券	202209 300000 8953	泰 格 医 药	2022 年 09 月 30 日	227,9 50.00	2,500.00	14	1. 8	154 .92		
华泰 证券	202209 300000 8959	华 润 微	2022 年 09 月 30 日	119,0 50.00	2,500.00	14	1. 8	80. 91		
华泰 证券	202209 300000 8961	天 能 股 份	2022 年 09 月 30 日	32,90 0.00	1,000.00	14	1. 8	22. 36		
华泰 证券	202209 300000 8971	先 导 智 能	2022 年 09 月 30 日	250,7 43.00	5,300.00	14	1. 8	170 .41		
华泰 证券	202209 300000 8975	奇 安 信	2022 年 09 月 30 日	56,00 4.00	1,300.00	14	1. 8	38. 06		
华泰 证券	202209 300000 8983	沪 硅 产 业	2022 年 09 月 30 日	92,82 0.00	5,200.00	14	1. 8	63. 08		
华泰 证券	202209 300000	澜 起	2022 年 09 月 30	115,1 26.00	2,200.00	14	1. 8	78. 24		

	8985	科 日								
华泰 证券	202209 300000 8987	中 微 公 司	2022 年 09 月 30 日	194,1 66.00	1,800.00	14	1. 8	131 .96		
华泰 证券	202209 300000 8989	中 国 通 号	2022 年 09 月 30 日	51,46 0.00	12,400.00	14	1. 8	34. 97		
华泰 证券	202209 300000 8993	沃 森 生 物	2022 年 09 月 30 日	285,6 70.00	7,700.00	14	1. 8	194 .14		
华泰 证券	202209 300000 8997	迈 为 股 份	2022 年 09 月 30 日	483,9 60.00	1,000.00	14	1. 8	328 .90		
华泰 证券	202209 300001 0213	锦 浪 科 技	2022 年 09 月 30 日	220,9 50.00	1,000.00	14	1. 8	150 .16		
华泰 证券	202209 300001 0367	亿 纬 锂 能	2022 年 09 月 30 日	456,8 40.00	5,400.00	14	1. 8	310 .47		
华泰 证券	202209 300001 0385	蓝 思 科 技	2022 年 09 月 30 日	1,186 ,055. 00	128,500.0 0	14	3. 5	1,5 67. 33		
华泰 证券	202209 300001 0387	康 泰 生 物	2022 年 09 月 30 日	96,99 2.00	3,200.00	14	1. 8	65. 92		
华泰 证券	202209 300001 0397	汇 川 技 术	2022 年 09 月 30 日	511,8 39.00	8,900.00	14	1. 8	347 .85		
华泰 证券	202209 300001 0399	亿 联 网 络	2022 年 09 月 30 日	107,1 00.00	1,700.00	14	1. 8	72. 79		
华泰 证券	202209 300001	三 环	2022 年 09 月 30	143,2 20.00	5,500.00	14	1. 8	97. 33		

	0409	集团	日							
华泰证券	2022093000010685	时代电气	2022年09月30日	54,200.00	1,000.00	14	1.8	36.83		
华泰证券	2022093000010695	深信服	2022年09月30日	120,000.00	1,200.00	14	1.8	81.55		
华泰证券	2022093000010697	和辉光电	2022年09月30日	34,048.00	13,300.00	14	1.8	23.14		
华泰证券	2022093000010699	君实生物	2022年09月30日	85,833.00	1,700.00	14	1.8	58.33		
华泰证券	2022093000010701	金山办公	2022年09月30日	201,110.00	1,000.00	14	1.8	136.68		
华泰证券	2022093000010707	中科创达	2022年09月30日	168,928.00	1,600.00	14	1.8	114.81		
华泰证券	2022093000010709	晶科能源	2022年09月30日	111,689.00	6,700.00	14	1.8	75.91		
华泰证券	2022093000010711	智飞生物	2022年09月30日	328,434.00	3,800.00	14	1.8	223.21		
华泰证券	2022093000010713	晶盛机电	2022年09月30日	209,622.00	3,100.00	14	1.8	142.46		
华泰证券	2022093000010715	卓胜微	2022年09月30日	132,615.00	1,500.00	14	1.8	90.13		
华泰证券	2022093000010717	中控技术	2022年09月30日	109,368.00	1,400.00	14	1.8	74.33		

华泰 证券	202209 300001 0721	大全 能源	2022 年 09 月 30 日	48,83 0.00	1,000.00	14	1. 8	33. 19		
华泰 证券	202209 300001 0723	石头 科技	2022 年 09 月 30 日	258,1 70.00	1,000.00	14	1. 8	175 .46		
华泰 证券	202209 300001 0725	天合 光能	2022 年 09 月 30 日	333,3 72.00	5,200.00	14	1. 8	226 .56		
华泰 证券	202209 300001 0727	乐普 医疗	2022 年 09 月 30 日	128,8 93.00	6,100.00	14	1. 8	87. 60		
华泰 证券	202209 300001 0729	格科 微	2022 年 09 月 30 日	15,90 0.00	1,000.00	14	1. 8	10. 81		
华泰 证券	202209 300001 0731	传音 控股	2022 年 09 月 30 日	69,79 2.00	1,200.00	14	1. 8	47. 43		
华泰 证券	202209 300001 0733	北京 君正	2022 年 09 月 30 日	73,97 0.00	1,000.00	14	1. 8	50. 27		
华泰 证券	202210 100000 2018	沪硅 产业	2022 年 10 月 10 日	514,9 10.00	30,200.00	28	3. 5	1,3 60. 87		
华泰 证券	202210 100000 2020	天合 光能	2022 年 10 月 10 日	87,80 8.00	1,400.00	28	3. 5	232 .07		
华泰 证券	202210 100008 5973	先导 智能	2022 年 10 月 10 日	563,3 76.00	12,100.00	14	1. 8	382 .88		
华泰 证券	202210 100008 5989	和辉 光电	2022 年 10 月 10 日	33,53 6.00	13,100.00	14	1. 8	22. 79		
华泰	202210	奇	2022 年	86,89	2,100.00	14	1.	59.		

证券	100008 5991	安信	10月10 日	8.00			8	06		
华泰 证券	202210 100008 8255	晶 盛 机 电	2022年 10月10 日	467,8 90.00	7,100.00	14	1. 8	317 .98		
华泰 证券	202210 100008 8291	泰 格 医 药	2022年 10月10 日	522,1 92.00	6,600.00	14	1. 8	354 .89		
华泰 证券	202210 100008 8327	珠 海 冠 宇	2022年 10月10 日	29,03 6.00	1,400.00	14	1. 8	19. 73		
华泰 证券	202210 100008 8383	金 山 办 公	2022年 10月10 日	576,8 68.00	2,900.00	14	1. 8	392 .05		
华泰 证券	202210 100008 9717	蓝 思 科 技	2022年 10月10 日	187,8 72.00	20,600.00	14	1. 8	127 .68		
华泰 证券	202210 100008 9731	汇 川 技 术	2022年 10月10 日	509,8 72.00	8,800.00	14	1. 8	346 .51		
华泰 证券	202210 100008 9781	中 伟 股 份	2022年 10月10 日	200,5 00.00	2,500.00	14	1. 8	136 .26		
华泰 证券	202210 100009 1093	中 芯 国 际	2022年 10月10 日	810,9 80.00	21,500.00	14	1. 8	551 .15		
华泰 证券	202210 100009 1153	传 音 控 股	2022年 10月10 日	221,9 10.00	3,900.00	14	1. 8	150 .81		
华泰 证券	202210 100009 1193	晶 科 能 源	2022年 10月10 日	48,36 0.00	3,000.00	7	3. 4	31. 04		
华泰 证券	202210 100009	北 京	2022年 10月10	138,7 89.00	2,100.00	14	1. 8	94. 32		

	1477	君正	日							
华泰证券	2022101000091503	圣邦股份	2022年10月10日	558,010.00	4,100.00	14	1.8	379.23		
华泰证券	2022101000093059	亿纬锂能	2022年10月10日	1,174,030.00	14,300.00	14	1.8	797.88		
华泰证券	2022101000093187	北京君正	2022年10月10日	330,450.00	5,000.00	14	3.5	436.68		
华泰证券	2022101000093317	时代电气	2022年10月10日	95,456.00	1,900.00	14	1.8	64.87		
华泰证券	2022101000093323	君实生物	2022年10月10日	112,512.00	2,400.00	14	1.8	76.46		
华泰证券	2022101000093329	深信服	2022年10月10日	282,752.00	3,200.00	14	1.8	192.16		
华泰证券	2022101000093343	中科创达	2022年10月10日	389,690.00	3,800.00	14	1.8	264.84		
华泰证券	2022101000093397	容百科技	2022年10月10日	269,808.00	3,300.00	14	1.8	183.36		
华泰证券	2022101000093401	中国通号	2022年10月10日	547,385.00	131,900.00	14	1.8	372.01		
华泰证券	2022101000093403	中微公司	2022年10月10日	460,782.00	5,300.00	14	1.8	313.15		
华泰证券	2022101000094445	欣旺达	2022年10月10日	411,232.00	18,100.00	14	1.8	279.48		

华泰 证券	202210 100009 4463	亿 联 网 络	2022 年 10 月 10 日	236,7 40.00	3,800.00	14	1. 8	160 .89		
华泰 证券	202210 100009 4491	康 龙 化 成	2022 年 10 月 10 日	280,9 08.00	5,400.00	14	1. 8	190 .91		
华泰 证券	202210 100009 4493	迈 瑞 医 疗	2022 年 10 月 10 日	2,065 ,170. 00	6,900.00	14	1. 8	1,4 03. 51		
华泰 证券	202210 100009 4505	卓 胜 微	2022 年 10 月 10 日	332,5 92.00	4,100.00	14	1. 8	226 .03		
华泰 证券	202210 100009 4539	天 能 股 份	2022 年 10 月 10 日	67,38 9.00	2,100.00	14	1. 8	45. 80		
华泰 证券	202210 100009 4541	九 号 公 司	2022 年 10 月 10 日	198,7 50.00	5,300.00	14	1. 8	135 .07		
华泰 证券	202210 100009 4545	晶 科 能 源	2022 年 10 月 10 日	277,2 64.00	17,200.00	14	1. 8	188 .43		
华泰 证券	202210 100009 4579	大 全 能 源	2022 年 10 月 10 日	52,10 7.00	1,100.00	14	1. 8	35. 41		
华泰 证券	202210 100009 4609	凯 赛 生 物	2022 年 10 月 10 日	86,23 5.00	1,500.00	14	1. 8	58. 61		
华泰 证券	202210 100010 2693	智 飞 生 物	2022 年 10 月 10 日	3,100 ,800. 00	38,000.00	14	1. 8	2,1 07. 34		
华泰 证券	202210 100010 2731	沪 硅 产 业	2022 年 10 月 10 日	219,9 45.00	12,900.00	14	1. 8	149 .48		
华泰	202210	沪	2022 年	852,5	50,000.00	14	3.	1,1		

证券	100010 2747	硅产业	10月10日	00.00			5	26.55		
华泰证券	202210 100010 2759	澜起科技	2022年 10月10日	308,700.00	7,000.00	14	1.8	209.80		
华泰证券	202210 100010 2821	阳光电源	2022年 10月10日	1,394,132.00	12,400.00	14	1.8	947.47		
华泰证券	202210 100010 3645	康泰生物	2022年 10月10日	336,284.00	11,600.00	14	1.8	228.54		
华泰证券	202210 100010 3697	中控技术	2022年 10月10日	303,318.00	4,100.00	14	1.8	206.14		
华泰证券	202210 100010 3711	华润微	2022年 10月10日	326,237.00	7,300.00	14	1.8	221.71		
华泰证券	202210 100010 3715	天合光能	2022年 10月10日	439,040.00	7,000.00	14	1.8	298.38		
华泰证券	202210 100010 3735	沃森生物	2022年 10月10日	734,416.00	19,700.00	14	1.8	499.12		
华泰证券	202210 100010 5991	三环集团	2022年 10月10日	346,120.00	13,600.00	14	1.8	235.23		
华泰证券	202210 110000 1915	晶科能源	2022年 10月11日	74,704.00	4,600.00	28	3.5	197.44		
华泰证券	202210 110000 1920	晶科能源	2022年 10月11日	308,560.00	19,000.00	14	3.5	407.75		
华泰证券	202210 110000	阳光	2022年 10月11日	641,300.00	5,500.00	14	3.5	847.46		

	1928	电源	日							
华泰 证券	202210 110003 0771	思瑞浦	2022 年 10 月 11 日	218,0 30.00	1,000.00	14	3. 5	288 .12		
华泰 证券	202210 110003 0923	锦浪科技	2022 年 10 月 11 日	219,8 90.00	1,100.00	14	3. 5	290 .58		
华泰 证券	202210 120000 1421	奇安信	2022 年 10 月 12 日	43,00 0.00	1,000.00	14	3. 5	56. 82		
华泰 证券	202210 120001 6252	晶科能源	2022 年 10 月 12 日	53,69 6.00	3,200.00	14	1. 8	36. 49		
华泰 证券	202210 120001 6268	阳光电源	2022 年 10 月 12 日	378,0 00.00	3,000.00	14	1. 8	256 .89		
华泰 证券	202210 120001 6294	晶盛机电	2022 年 10 月 12 日	159,6 00.00	2,400.00	14	1. 8	108 .47		
华泰 证券	202210 120001 6304	亿联网络	2022 年 10 月 12 日	62,35 0.00	1,000.00	14	1. 8	42. 37		
华泰 证券	202210 120001 6306	圣邦股份	2022 年 10 月 12 日	149,7 10.00	1,000.00	14	1. 8	101 .74		
华泰 证券	202210 120001 6334	中国通号	2022 年 10 月 12 日	24,82 4.00	5,800.00	14	1. 8	16. 87		
华泰 证券	202210 120001 6336	中国通号	2022 年 10 月 12 日	4,280 .00	1,000.00	14	1. 8	2.9 1		
华泰 证券	202210 120001 6372	先导智能	2022 年 10 月 12 日	128,2 00.00	2,500.00	14	1. 8	87. 13		

华泰 证券	202210 120001 6374	蓝 思 科 技	2022 年 10 月 12 日	9,480 .00	1,000.00	14	1. 8	6.4 4		
华泰 证券	202210 120001 6440	迈 瑞 医 疗	2022 年 10 月 12 日	330,2 42.00	1,100.00	14	1. 8	224 .44		
华泰 证券	202210 120001 6490	中 控 技 术	2022 年 10 月 12 日	80,72 0.00	1,000.00	14	1. 8	54. 86		
华泰 证券	202210 120001 7042	天 合 光 能	2022 年 10 月 12 日	160,3 20.00	2,400.00	14	1. 8	108 .96		
华泰 证券	202210 120001 7052	欣 旺 达	2022 年 10 月 12 日	66,55 5.00	2,700.00	14	1. 8	45. 23		
华泰 证券	202210 120001 7054	欣 旺 达	2022 年 10 月 12 日	24,65 0.00	1,000.00	14	1. 8	16. 75		
华泰 证券	202210 120001 9312	汇 川 技 术	2022 年 10 月 12 日	258,7 20.00	4,200.00	14	1. 8	175 .83		
华泰 证券	202210 120001 9322	沃 森 生 物	2022 年 10 月 12 日	137,3 76.00	3,600.00	14	1. 8	93. 36		
华泰 证券	202210 120001 9990	欣 旺 达	2022 年 10 月 12 日	8,030 ,970. 00	325,800.0 0	14	3. 5	10, 612 .66		
华泰 证券	202210 120002 0050	卓 胜 微	2022 年 10 月 12 日	84,02 0.00	1,000.00	14	1. 8	57. 10		
华泰 证券	202210 120002 0052	卓 胜 微	2022 年 10 月 12 日	84,02 0.00	1,000.00	14	1. 8	57. 10		
华泰 证券	202210 120002 0062	中 科 创 达	2022 年 10 月 12 日	105,1 00.00	1,000.00	14	1. 8	71. 43		
华泰	202210	思	2022 年	239,1	1,000.00	14	1.	162		

证券	120002 0094	瑞浦	10月12 日	20.00			8	.51		
华泰 证券	202210 120002 0104	和 辉 光 电	2022年 10月12 日	16,44 3.00	6,300.00	14	1. 8	11. 17		
华泰 证券	202210 120002 0106	奇 安 信	2022年 10月12 日	43,00 0.00	1,000.00	14	1. 8	29. 22		
华泰 证券	202210 120002 0108	君 实 生 物	2022年 10月12 日	46,98 0.00	1,000.00	14	1. 8	31. 93		
华泰 证券	202210 120002 0146	北 京 君 正	2022年 10月12 日	68,90 0.00	1,000.00	14	1. 8	46. 83		
华泰 证券	202210 120002 0148	北 京 君 正	2022年 10月12 日	68,90 0.00	1,000.00	14	1. 8	46. 83		
华泰 证券	202210 120002 0184	康 泰 生 物	2022年 10月12 日	42,49 5.00	1,500.00	14	1. 8	28. 88		
华泰 证券	202210 120002 0194	华 润 微	2022年 10月12 日	56,04 0.00	1,200.00	14	1. 8	38. 09		
华泰 证券	202210 120002 0198	康 龙 化 成	2022年 10月12 日	54,86 8.00	1,100.00	14	1. 8	37. 29		
华泰 证券	202210 120002 0204	宁 德 时 代	2022年 10月12 日	569,1 79.00	1,300.00	14	1. 8	386 .82		
华泰 证券	202210 120002 0222	澜 起 科 技	2022年 10月12 日	44,01 0.00	1,000.00	14	1. 8	29. 91		
华泰 证券	202210 120002 0250	蓝 思 科 技	2022年 10月12 日	42,66 0.00	4,500.00	14	1. 8	28. 99		

华泰 证券	202210 120002 0256	中芯 国际	2022 年 10 月 12 日	164,8 68.00	4,400.00	14	1. 8	112 .05		
华泰 证券	202210 120002 0258	中芯 国际	2022 年 10 月 12 日	37,47 0.00	1,000.00	14	1. 8	25. 47		
华泰 证券	202210 120002 0262	沪 硅 产 业	2022 年 10 月 12 日	42,72 0.00	2,400.00	14	1. 8	29. 03		
华泰 证券	202210 120002 0264	九 号 公 司	2022 年 10 月 12 日	39,77 0.00	1,000.00	14	1. 8	27. 03		
华泰 证券	202210 120002 0272	乐 普 医 疗	2022 年 10 月 12 日	57,59 6.00	2,800.00	14	1. 8	39. 14		
华泰 证券	202210 120002 0276	亿 纬 锂 能	2022 年 10 月 12 日	242,1 38.00	2,600.00	14	1. 8	164 .56		
华泰 证券	202210 120002 0292	泰 格 医 药	2022 年 10 月 12 日	94,33 2.00	1,200.00	14	1. 8	64. 11		
华泰 证券	202210 120002 0338	智 飞 生 物	2022 年 10 月 12 日	143,1 72.00	1,800.00	14	1. 8	97. 30		
华泰 证券	202210 120002 0348	传 音 控 股	2022 年 10 月 12 日	56,60 0.00	1,000.00	14	1. 8	38. 47		
华泰 证券	202210 120002 0362	中 微 公 司	2022 年 10 月 12 日	81,22 0.00	1,000.00	14	1. 8	55. 20		
华泰 证券	202210 120002 0366	三 环 集 团	2022 年 10 月 12 日	27,25 0.00	1,000.00	14	1. 8	18. 52		

华泰 证券	202210 120002 0368	三环 集团	2022 年 10 月 12 日	70,85 0.00	2,600.00	14	1. 8	48. 15		
华泰 证券	202210 120002 0370	德方 纳米	2022 年 10 月 12 日	286,0 00.00	1,000.00	14	1. 8	194 .37		
华泰 证券	202210 120002 0372	深信 服	2022 年 10 月 12 日	117,6 50.00	1,300.00	14	1. 8	79. 96		
华泰 证券	202210 130000 1376	时代 电气	2022 年 10 月 13 日	109,4 40.00	2,000.00	14	3. 5	144 .62		
华泰 证券	202210 130001 5132	北京 君正	2022 年 10 月 13 日	343,6 00.00	5,000.00	14	3. 5	454 .06		
华泰 证券	202210 130001 6216	泰格 医药	2022 年 10 月 13 日	240,2 70.00	3,000.00	14	3. 5	317 .51		
华泰 证券	202210 140000 9294	蓝思 科技	2022 年 10 月 14 日	1,250 ,305. 00	128,500.0 0	14	3. 5	1,6 52. 24		
华泰 证券	202210 140000 9308	蓝思 科技	2022 年 10 月 14 日	93,40 8.00	9,600.00	14	1. 8	63. 48		
华泰 证券	202210 140000 9328	深信 服	2022 年 10 月 14 日	115,9 20.00	1,200.00	14	1. 8	78. 78		
华泰 证券	202210 140000 9372	先导 智能	2022 年 10 月 14 日	278,7 27.00	5,300.00	14	1. 8	189 .43		
华泰 证券	202210 140000 9398	三环 集团	2022 年 10 月 14 日	149,7 10.00	5,500.00	14	1. 8	101 .74		
华泰 证券	202210 140000	宁德	2022 年 10 月 14 日	917,5 11.00	2,100.00	14	1. 8	623 .55		

	9450	时代	日							
华泰证券	2022101400009914	时代电气	2022年10月14日	57,640.00	1,000.00	14	1.8	39.17		
华泰证券	2022101400010022	欣旺达	2022年10月14日	145,580.00	5,800.00	14	1.8	98.94		
华泰证券	2022101400010050	北京君正	2022年10月14日	70,070.00	1,000.00	14	1.8	47.62		
华泰证券	2022101400010142	阳光电源	2022年10月14日	659,900.00	5,000.00	14	1.8	448.48		
华泰证券	2022101400010198	晶科能源	2022年10月14日	119,193.00	6,700.00	14	1.8	81.00		
华泰证券	2022101400010354	晶盛机电	2022年10月14日	211,885.00	3,100.00	14	1.8	144.00		
华泰证券	2022101400010406	康泰生物	2022年10月14日	103,008.00	3,200.00	14	1.8	70.01		
华泰证券	2022101400010444	亿联网络	2022年10月14日	108,783.00	1,700.00	14	1.8	73.93		
华泰证券	2022101400010454	华润微	2022年10月14日	119,400.00	2,500.00	14	1.8	81.15		
华泰证券	2022101400010514	天合光能	2022年10月14日	364,052.00	5,200.00	14	1.8	247.41		
华泰证券	2022101400010634	大全能源	2022年10月14日	51,730.00	1,000.00	14	1.8	35.16		

华泰 证券	202210 140001 0644	圣 邦 股 份	2022 年 10 月 14 日	178,8 12.00	1,200.00	14	1. 8	121 .52		
华泰 证券	202210 140001 0650	金 山 办 公	2022 年 10 月 14 日	231,5 30.00	1,000.00	14	1. 8	157 .35		
华泰 证券	202210 140001 0694	沪 硅 产 业	2022 年 10 月 14 日	93,80 8.00	5,200.00	14	1. 8	63. 75		
华泰 证券	202210 140001 0756	石 头 科 技	2022 年 10 月 14 日	260,4 90.00	1,000.00	14	1. 8	177 .03		
华泰 证券	202210 140001 0764	容 百 科 技	2022 年 10 月 14 日	94,57 5.00	1,300.00	14	1. 8	64. 27		
华泰 证券	202210 140001 0808	澜 起 科 技	2022 年 10 月 14 日	103,5 98.00	2,200.00	14	1. 8	70. 41		
华泰 证券	202210 140001 0814	中 微 公 司	2022 年 10 月 14 日	148,3 20.00	1,800.00	14	1. 8	100 .80		
华泰 证券	202210 140001 0816	中 国 通 号	2022 年 10 月 14 日	53,56 8.00	12,400.00	14	1. 8	36. 41		
华泰 证券	202210 140001 0914	康 龙 化 成	2022 年 10 月 14 日	141,5 04.00	2,400.00	14	1. 8	96. 17		
华泰 证券	202210 140001 0932	迈 为 股 份	2022 年 10 月 14 日	522,1 80.00	1,000.00	14	1. 8	354 .88		
华泰 证券	202210 140001 0936	迈 瑞 医 疗	2022 年 10 月 14 日	782,3 91.00	2,300.00	14	1. 8	531 .72		

华泰 证券	202210 140001 0940	锦 浪 科 技	2022 年 10 月 14 日	215,1 80.00	1,000.00	14	1. 8	146 .24		
华泰 证券	202210 140001 1026	中 科 创 达	2022 年 10 月 14 日	176,9 60.00	1,600.00	14	1. 8	120 .26		
华泰 证券	202210 140001 1064	卓 胜 微	2022 年 10 月 14 日	129,4 50.00	1,500.00	14	1. 8	87. 98		
华泰 证券	202210 140001 1118	凯 赛 生 物	2022 年 10 月 14 日	63,13 0.00	1,000.00	14	1. 8	42. 90		
华泰 证券	202210 140001 1160	和 辉 光 电	2022 年 10 月 14 日	34,97 9.00	13,300.00	14	1. 8	23. 77		
华泰 证券	202210 140001 1164	奇 安 信	2022 年 10 月 14 日	58,81 2.00	1,300.00	14	1. 8	39. 97		
华泰 证券	202210 140001 1220	中 伟 股 份	2022 年 10 月 14 日	79,23 0.00	1,000.00	14	1. 8	53. 85		
华泰 证券	202210 140001 1328	传 音 控 股	2022 年 10 月 14 日	73,98 0.00	1,200.00	14	1. 8	50. 28		
华泰 证券	202210 140001 1448	沃 森 生 物	2022 年 10 月 14 日	308,0 00.00	7,700.00	14	1. 8	209 .32		
华泰 证券	202210 140001 1494	君 实 生 物	2022 年 10 月 14 日	90,28 7.00	1,700.00	14	1. 8	61. 36		
华泰 证券	202210 140001 1520	汇 川 技 术	2022 年 10 月 14 日	553,5 80.00	8,900.00	14	1. 8	376 .22		
华泰 证券	202210 140001	智 飞	2022 年 10 月 14	357,8 46.00	3,800.00	14	1. 8	243 .20		

	1534	生物	日							
华泰 证券	202210 140001 1804	卓胜 微	2022 年 10 月 14 日	742,1 80.00	8,600.00	14	3. 5	980 .77		
华泰 证券	202210 140001 1830	泰格 医药	2022 年 10 月 14 日	797,5 44.00	8,800.00	14	3. 5	1,0 53. 93		
华泰 证券	202210 140001 1832	泰格 医药	2022 年 10 月 14 日	226,5 75.00	2,500.00	14	1. 8	153 .98		
华泰 证券	202210 140001 1922	格科 微	2022 年 10 月 14 日	16,40 0.00	1,000.00	14	1. 8	11. 15		
华泰 证券	202210 140001 1942	珠海 冠宇	2022 年 10 月 14 日	21,92 0.00	1,000.00	14	1. 8	14. 90		
华泰 证券	202210 140001 1970	中控 技术	2022 年 10 月 14 日	115,9 34.00	1,400.00	14	1. 8	78. 79		
华泰 证券	202210 140001 1996	中芯 国际	2022 年 10 月 14 日	352,0 98.00	9,300.00	14	1. 8	239 .29		
华泰 证券	202210 140001 1998	天能 股份	2022 年 10 月 14 日	36,99 0.00	1,000.00	14	1. 8	25. 14		
华泰 证券	202210 140001 2112	乐普 医疗	2022 年 10 月 14 日	144,9 97.00	6,100.00	14	1. 8	98. 54		
华泰 证券	202210 140001 2136	亿纬 锂能	2022 年 10 月 14 日	496,8 00.00	5,400.00	14	1. 8	337 .63		
华泰 证券	202210 140001 2408	迈为 股份	2022 年 10 月 14 日	1,044 ,360. 00	2,000.00	14	3. 5	1,3 80. 09		

华泰 证券	202210 170000 1216	天能 股份	2022 年 10 月 17 日	1,659 ,292. 00	45,200.00	14	3. 5	2,1 92. 70		
华泰 证券	202210 170000 3990	传音 控股	2022 年 10 月 17 日	903,3 31.00	14,300.00	28	3. 5	2,3 87. 44		
华泰 证券	202210 170000 3992	锦浪 科技	2022 年 10 月 17 日	360,3 83.00	1,700.00	28	3. 5	952 .47		
华泰 证券	202210 170000 3994	天合 光能	2022 年 10 月 17 日	589,8 74.00	8,600.00	28	3. 5	1,5 59. 00		
华泰 证券	202210 170000 3996	奇安 信	2022 年 10 月 17 日	242,0 00.00	5,000.00	28	3. 5	639 .59		
华泰 证券	202210 180000 1428	锦浪 科技	2022 年 10 月 18 日	1,498 ,029. 00	7,100.00	14	3. 5	1,9 79. 60		
华泰 证券	202210 180000 1432	泰格 医药	2022 年 10 月 18 日	1,719 ,900. 00	18,900.00	14	3. 5	2,2 72. 79		
华泰 证券	202210 180000 1434	迈为 股份	2022 年 10 月 18 日	2,786 ,400. 00	5,400.00	14	3. 5	3,6 82. 14		
华泰 证券	202210 180000 1436	深信 服	2022 年 10 月 18 日	896,8 08.00	8,600.00	14	3. 5	1,1 85. 10		
华泰 证券	202210 180000 1441	先导 智能	2022 年 10 月 18 日	998,4 00.00	19,200.00	14	3. 5	1,3 19. 35		
华泰 证券	202210 180000 1444	阳光 电源	2022 年 10 月 18 日	4,892 ,151. 00	36,300.00	14	3. 5	6,4 64. 82		
华泰 证券	202210 180000	沃森	2022 年 10 月 18	247,5 99.00	6,100.00	14	3. 5	327 .19		

	1445	生物	日							
华泰 证券	202210 180000 1448	中微 公司	2022 年 10 月 18 日	771,8 40.00	9,000.00	14	3. 5	1,0 19. 96		
华泰 证券	202210 180000 1450	晶盛 机电	2022 年 10 月 18 日	810,9 80.00	11,500.00	14	3. 5	1,0 71. 68		
华泰 证券	202210 180000 1452	思瑞 浦	2022 年 10 月 18 日	4,761 ,600. 00	18,600.00	14	3. 5	6,2 92. 30		
华泰 证券	202210 180000 1454	沪硅 产业	2022 年 10 月 18 日	436,6 00.00	23,600.00	14	3. 5	576 .95		
华泰 证券	202210 180000 1456	金山 办公	2022 年 10 月 18 日	2,027 ,020. 00	8,600.00	14	3. 5	2,6 78. 64		
华泰 证券	202210 180000 1457	迈瑞 医疗	2022 年 10 月 18 日	1,690 ,344. 00	5,100.00	14	3. 5	2,2 33. 73		
华泰 证券	202210 180000 1460	智飞 生物	2022 年 10 月 18 日	977,3 77.00	10,100.00	14	3. 5	1,2 91. 57		
华泰 证券	202210 180000 1462	北京 君正	2022 年 10 月 18 日	616,6 16.00	8,800.00	14	3. 5	814 .84		
华泰 证券	202210 180000 1464	康龙 化成	2022 年 10 月 18 日	311,0 94.00	5,400.00	14	3. 5	411 .10		
华泰 证券	202210 180000 1465	亿纬 锂能	2022 年 10 月 18 日	3,605 ,888. 00	39,400.00	14	3. 5	4,7 65. 06		
华泰 证券	202210 180000 1467	宁德 时	2022 年 10 月 18 日	3,178 ,596. 00	7,400.00	14	3. 5	4,2 00. 41		

华泰 证券	202210 180000 1469	代 卓 胜 微	2022 年 10 月 18 日	525,5 15.00	6,100.00	14	3. 5	694 .45		
华泰 证券	202210 180000 1470	锦 浪 科 技	2022 年 10 月 18 日	1,223 ,742. 00	5,800.00	14	3. 5	1,6 17. 13		
华泰 证券	202210 180000 1472	三 环 集 团	2022 年 10 月 18 日	319,3 12.00	11,200.00	14	3. 5	421 .96		
华泰 证券	202210 180000 1476	传 音 控 股	2022 年 10 月 18 日	262,0 38.00	4,200.00	14	3. 5	346 .27		
华泰 证券	202210 180000 1478	中 控 技 术	2022 年 10 月 18 日	842,3 00.00	10,000.00	14	3. 5	1,1 13. 07		
华泰 证券	202210 180000 1480	中 芯 国 际	2022 年 10 月 18 日	2,697 ,480. 00	70,800.00	14	3. 5	3,5 64. 63		
华泰 证券	202210 190000 1351	中 控 技 术	2022 年 10 月 19 日	1,038 ,489. 00	12,300.00	28	3. 5	2,7 44. 66		
华泰 证券	202210 210000 1458	晶 科 能 源	2022 年 10 月 21 日	59,04 0.00	3,600.00	28	3. 5	156 .04		
华泰 证券	202210 210000 1470	三 环 集 团	2022 年 10 月 21 日	4,207 ,360. 00	152,000.0 0	28	3. 5	11, 119 .78		
华泰 证券	202210 240000 2563	汇 川 技 术	2022 年 10 月 24 日	5,635 ,875. 00	87,500.00	14	3. 5	7,4 47. 62		
华泰 证券	202210 240000 2567	大 全 能 源	2022 年 10 月 24 日	156,6 40.00	3,200.00	14	3. 5	206 .99		

华泰 证券	202210 240007 3047	珠海 冠宇	2022 年 10 月 24 日	31,37 4.00	1,400.00	14	1. 8	21. 32		
华泰 证券	202210 240008 1157	深信 服	2022 年 10 月 24 日	357,7 28.00	3,200.00	14	1. 8	243 .12		
华泰 证券	202210 240008 1165	大全 能源	2022 年 10 月 24 日	53,84 5.00	1,100.00	14	1. 8	36. 59		
华泰 证券	202210 240008 1277	北京 君正	2022 年 10 月 24 日	146,9 37.00	2,100.00	14	1. 8	99. 86		
华泰 证券	202210 240008 2615	天合 光能	2022 年 10 月 24 日	438,2 00.00	7,000.00	14	1. 8	297 .81		
华泰 证券	202210 240008 2629	容百 科技	2022 年 10 月 24 日	260,5 02.00	3,300.00	14	1. 8	177 .04		
华泰 证券	202210 240008 2663	先导 智能	2022 年 10 月 24 日	605,1 21.00	12,100.00	14	1. 8	411 .25		
华泰 证券	202210 240008 2721	三环 集团	2022 年 10 月 24 日	376,3 12.00	13,600.00	14	1. 8	255 .75		
华泰 证券	202210 240008 2747	圣邦 股份	2022 年 10 月 24 日	630,9 90.00	4,100.00	14	1. 8	428 .83		
华泰 证券	202210 240008 2773	中科 创达	2022 年 10 月 24 日	404,3 20.00	3,800.00	14	1. 8	274 .78		
华泰 证券	202210 240008 2785	传音 控股	2022 年 10 月 24 日	236,4 18.00	3,900.00	14	1. 8	160 .67		
华泰	202210	智	2022 年	3,472	38,000.00	14	1.	2,3		

证券	240008 4357	飞生物	10月24 日	,060. 00			8	59. 65		
华泰 证券	202210 240008 4365	奇安信	2022年 10月24 日	108,5 49.00	2,100.00	14	1. 8	73. 77		
华泰 证券	202210 240008 4387	天能股份	2022年 10月24 日	83,26 5.00	2,100.00	14	1. 8	56. 59		
华泰 证券	202210 240008 4469	迈瑞医疗	2022年 10月24 日	2,240 ,430. 00	6,900.00	14	1. 8	1,5 22. 62		
华泰 证券	202210 240008 5049	沃森生物	2022年 10月24 日	761,4 05.00	19,700.00	14	1. 8	517 .46		
华泰 证券	202210 240008 5071	阳光电源	2022年 10月24 日	1,562 ,400. 00	12,400.00	14	1. 8	1,0 61. 83		
华泰 证券	202210 240008 5183	澜起科技	2022年 10月24 日	347,9 70.00	7,000.00	14	1. 8	236 .48		
华泰 证券	202210 240008 5189	泰格医药	2022年 10月24 日	535,7 22.00	6,600.00	14	1. 8	364 .08		
华泰 证券	202210 240008 9925	亿纬锂能	2022年 10月24 日	1,277 ,705. 00	14,300.00	14	1. 8	868 .34		
华泰 证券	202210 240008 9937	中微公司	2022年 10月24 日	514,3 12.00	5,300.00	14	1. 8	349 .53		
华泰 证券	202210 240008 9941	中伟股份	2022年 10月24 日	188,9 00.00	2,500.00	14	1. 8	128 .38		
华泰 证券	202210 240008	中芯	2022年 10月24	806,0 35.00	21,500.00	14	1. 8	547 .79		

	9945	国际	日							
华泰 证券	202210 240008 9961	卓胜 微	2022 年 10 月 24 日	347,8 85.00	4,100.00	14	1. 8	236 .43		
华泰 证券	202210 240008 9991	亿联 网络	2022 年 10 月 24 日	247,3 80.00	3,800.00	14	1. 8	168 .12		
华泰 证券	202210 240009 3087	金山 办公	2022 年 10 月 24 日	829,4 29.00	2,900.00	14	1. 8	563 .69		
华泰 证券	202210 240009 3931	蓝思 科技	2022 年 10 月 24 日	193,2 28.00	20,600.00	14	1. 8	131 .32		
华泰 证券	202210 240009 3985	华润 微	2022 年 10 月 24 日	356,2 40.00	7,300.00	14	1. 8	242 .10		
华泰 证券	202210 240009 4011	君实 生物	2022 年 10 月 24 日	129,1 20.00	2,400.00	14	1. 8	87. 75		
华泰 证券	202210 240009 4041	沪硅 产业	2022 年 10 月 24 日	250,2 60.00	12,900.00	14	1. 8	170 .08		
华泰 证券	202210 240009 4051	晶盛 机电	2022 年 10 月 24 日	487,9 83.00	7,100.00	14	1. 8	331 .64		
华泰 证券	202210 240009 4077	汇川 技术	2022 年 10 月 24 日	566,8 08.00	8,800.00	14	1. 8	385 .21		
华泰 证券	202210 240009 4087	北京 君正	2022 年 10 月 24 日	349,8 50.00	5,000.00	14	3. 5	462 .32		
华泰 证券	202210 240009 4093	康泰 生物	2022 年 10 月 24 日	358,5 56.00	11,600.00	14	1. 8	243 .68		

华泰 证券	202210 240009 5271	康 龙 化 成	2022 年 10 月 24 日	262,4 94.00	5,400.00	14	1. 8	178 .39		
华泰 证券	202210 240009 5285	和 辉 光 电	2022 年 10 月 24 日	34,19 1.00	13,100.00	14	1. 8	23. 24		
华泰 证券	202210 240009 5303	欣 旺 达	2022 年 10 月 24 日	439,8 30.00	18,100.00	14	1. 8	298 .91		
华泰 证券	202210 250000 1692	圣 邦 股 份	2022 年 10 月 25 日	407,2 90.00	2,600.00	14	3. 5	538 .22		
华泰 证券	202210 250002 9212	锦 浪 科 技	2022 年 10 月 25 日	221,7 60.00	1,100.00	14	3. 5	293 .05		
华泰 证券	202210 260000 2127	迈 瑞 医 疗	2022 年 10 月 26 日	3,292 ,600. 00	10,100.00	28	3. 5	8,7 02. 13		
华泰 证券	202210 260000 2131	金 山 办 公	2022 年 10 月 26 日	3,458 ,750. 00	12,500.00	14	3. 5	4,5 70. 62		
华泰 证券	202210 260001 8702	蓝 思 科 技	2022 年 10 月 26 日	9,530 .00	1,000.00	14	1. 8	6.4 8		
华泰 证券	202210 260001 8764	迈 瑞 医 疗	2022 年 10 月 26 日	358,6 00.00	1,100.00	14	1. 8	243 .71		
华泰 证券	202210 260001 9830	欣 旺 达	2022 年 10 月 26 日	5,026 ,000. 00	200,000.0 0	14	3. 5	6,6 41. 69		
华泰 证券	202210 260002 0404	先 导 智 能	2022 年 10 月 26 日	125,9 25.00	2,500.00	14	1. 8	85. 58		
华泰 证券	202210 260002	三 环	2022 年 10 月 26	28,18 0.00	1,000.00	14	1. 8	19. 15		

	0430	集团	日							
华泰证券	2022102600020432	三环集团	2022年10月26日	73,268.00	2,600.00	14	1.8	49.79		
华泰证券	2022102600020446	汇川技术	2022年10月26日	277,788.00	4,200.00	14	1.8	188.79		
华泰证券	2022102600020448	沃森生物	2022年10月26日	142,308.00	3,600.00	14	1.8	96.71		
华泰证券	2022102600020456	中国通号	2022年10月26日	25,694.00	5,800.00	14	1.8	17.46		
华泰证券	2022102600020458	中国通号	2022年10月26日	4,430.00	1,000.00	14	1.8	3.01		
华泰证券	2022102600020464	中微公司	2022年10月26日	102,720.00	1,000.00	14	1.8	69.81		
华泰证券	2022102600020466	智飞生物	2022年10月26日	173,880.00	1,800.00	14	1.8	118.17		
华泰证券	2022102600020488	君实生物	2022年10月26日	66,000.00	1,000.00	14	1.8	44.85		
华泰证券	2022102600020502	宁德时代	2022年10月26日	521,378.00	1,300.00	14	1.8	354.33		
华泰证券	2022102600020526	奇安信	2022年10月26日	53,640.00	1,000.00	14	3.5	70.88		
华泰证券	2022102600020536	和辉光	2022年10月26日	16,632.00	6,300.00	14	1.8	11.30		

华泰证券	202210 260002 0542	电 奇安信	2022 年 10 月 26 日	53,64 0.00	1,000.00	14	1. 8	36. 45		
华泰证券	202210 260002 0554	中 控技术	2022 年 10 月 26 日	93,69 0.00	1,000.00	14	1. 8	63. 67		
华泰证券	202210 260002 0556	传 音控股	2022 年 10 月 26 日	63,36 0.00	1,000.00	14	1. 8	43. 06		
华泰证券	202210 260002 0570	华 润微	2022 年 10 月 26 日	59,71 2.00	1,200.00	14	1. 8	40. 58		
华泰证券	202210 260002 1634	亿 联网络	2022 年 10 月 26 日	66,34 0.00	1,000.00	14	1. 8	45. 09		
华泰证券	202210 260002 1644	圣 邦股份	2022 年 10 月 26 日	162,0 00.00	1,000.00	14	1. 8	110 .10		
华泰证券	202210 260002 1686	亿 纬锂能	2022 年 10 月 26 日	241,0 72.00	2,600.00	14	1. 8	163 .84		
华泰证券	202210 260002 1688	蓝 思科技	2022 年 10 月 26 日	42,88 5.00	4,500.00	14	1. 8	29. 15		
华泰证券	202210 260002 1696	泰 格医药	2022 年 10 月 26 日	106,6 20.00	1,200.00	14	1. 8	72. 46		
华泰证券	202210 260002 1722	澜 起科技	2022 年 10 月 26 日	52,33 0.00	1,000.00	14	1. 8	35. 56		
华泰证券	202210 260002 1758	德 方纳米	2022 年 10 月 26 日	282,0 90.00	1,000.00	14	1. 8	191 .71		
华泰	202210	卓	2022 年	87,01	1,000.00	14	1.	59.		

证券	260002 1760	胜 微	10月26 日	0.00			8	13		
华泰 证券	202210 260002 2296	思 瑞 浦	2022年 10月26 日	273,0 10.00	1,000.00	14	1. 8	185 .54		
华泰 证券	202210 260002 2302	沪 硅 产 业	2022年 10月26 日	46,99 2.00	2,400.00	14	1. 8	31. 94		
华泰 证券	202210 260002 2306	中 科 创 达	2022年 10月26 日	104,7 30.00	1,000.00	14	1. 8	71. 18		
华泰 证券	202210 260002 2308	康 泰 生 物	2022年 10月26 日	48,61 5.00	1,500.00	14	1. 8	33. 04		
华泰 证券	202210 260002 2322	中 芯 国 际	2022年 10月26 日	171,8 64.00	4,400.00	14	1. 8	116 .80		
华泰 证券	202210 260002 2324	中 芯 国 际	2022年 10月26 日	39,06 0.00	1,000.00	14	1. 8	26. 55		
华泰 证券	202210 260002 2326	九 号 公 司	2022年 10月26 日	34,45 0.00	1,000.00	14	1. 8	23. 41		
华泰 证券	202210 260002 2330	乐 普 医 疗	2022年 10月26 日	70,05 6.00	2,800.00	14	1. 8	47. 61		
华泰 证券	202210 260002 2854	阳 光 电 源	2022年 10月26 日	398,1 00.00	3,000.00	14	1. 8	270 .55		
华泰 证券	202210 260002 2858	欣 旺 达	2022年 10月26 日	67,85 1.00	2,700.00	14	1. 8	46. 11		
华泰 证券	202210 260002 2860	欣 旺 达	2022年 10月26 日	25,13 0.00	1,000.00	14	1. 8	17. 08		
华泰	202210	北	2022年	70,30	1,000.00	14	1.	47.		

证券	260002 2864	京 君 正	10 月 26 日	0.00			8	78		
华泰 证券	202210 260002 2866	北 京 君 正	2022 年 10 月 26 日	70,30 0.00	1,000.00	14	1. 8	47. 78		
华泰 证券	202210 260002 2874	深 信 服	2022 年 10 月 26 日	154,5 70.00	1,300.00	14	1. 8	105 .05		
华泰 证券	202210 260002 2884	康 龙 化 成	2022 年 10 月 26 日	57,90 4.00	1,100.00	14	1. 8	39. 35		
华泰 证券	202210 260002 2886	晶 科 能 源	2022 年 10 月 26 日	55,71 2.00	3,200.00	14	1. 8	37. 86		
华泰 证券	202210 260002 2888	卓 胜 微	2022 年 10 月 26 日	87,01 0.00	1,000.00	14	1. 8	59. 13		
华泰 证券	202210 260002 2916	晶 盛 机 电	2022 年 10 月 26 日	184,3 44.00	2,400.00	14	1. 8	125 .28		
华泰 证券	202210 260002 2928	天 合 光 能	2022 年 10 月 26 日	161,4 48.00	2,400.00	14	1. 8	109 .72		
华泰 证券	202210 270001 7191	阳 光 电 源	2022 年 10 月 27 日	1,010 ,952. 00	7,600.00	28	3. 5	2,6 71. 88		
华泰 证券	202210 270001 7899	泰 格 医 药	2022 年 10 月 27 日	266,3 10.00	3,000.00	14	3. 5	351 .92		
华泰 证券	202210 270001 7947	北 京 君 正	2022 年 10 月 27 日	347,1 00.00	5,000.00	14	3. 5	458 .68		
华泰 证券	202210 280001 1435	锦 浪 科	2022 年 10 月 28 日	192,5 80.00	1,000.00	14	1. 8	130 .88		

华泰 证券	202210 280001 2053	技 亿 纬 锂 能	2022 年 10 月 28 日	450,6 84.00	5,400.00	14	1. 8	306 .29		
华泰 证券	202210 280001 2057	泰 格 医 药	2022 年 10 月 28 日	755,6 56.00	8,800.00	14	3. 5	998 .57		
华泰 证券	202210 280001 2061	中 科 创 达	2022 年 10 月 28 日	153,9 20.00	1,600.00	14	1. 8	104 .61		
华泰 证券	202210 280001 2075	和 辉 光 电	2022 年 10 月 28 日	34,31 4.00	13,300.00	14	1. 8	23. 32		
华泰 证券	202210 280001 2077	奇 安 信	2022 年 10 月 28 日	72,35 8.00	1,300.00	14	1. 8	49. 18		
华泰 证券	202210 280001 2079	中 伟 股 份	2022 年 10 月 28 日	71,71 0.00	1,000.00	14	1. 8	48. 73		
华泰 证券	202210 280001 2103	卓 胜 微	2022 年 10 月 28 日	746,4 80.00	8,600.00	14	3. 5	986 .45		
华泰 证券	202210 280001 2105	卓 胜 微	2022 年 10 月 28 日	130,2 00.00	1,500.00	14	1. 8	88. 49		
华泰 证券	202210 280001 2131	迈 为 股 份	2022 年 10 月 28 日	957,6 80.00	2,000.00	14	3. 5	1,2 65. 54		
华泰 证券	202210 280001 2133	康 龙 化 成	2022 年 10 月 28 日	134,7 84.00	2,400.00	14	1. 8	91. 60		
华泰 证券	202210 280001 2135	迈 为 股 份	2022 年 10 月 28 日	478,8 40.00	1,000.00	14	1. 8	325 .43		
华泰 证券	202210 280001	欣 旺	2022 年 10 月 28	134,3 28.00	5,800.00	14	1. 8	91. 29		

	2145	达日								
华泰证券	2022102800012147	北京君正	2022年10月28日	66,460.00	1,000.00	14	1.8	45.17		
华泰证券	2022102800012149	阳光电源	2022年10月28日	645,650.00	5,000.00	14	1.8	438.79		
华泰证券	2022102800012159	迈瑞医疗	2022年10月28日	741,773.00	2,300.00	14	1.8	504.12		
华泰证券	2022102800012167	澜起科技	2022年10月28日	119,020.00	2,200.00	14	1.8	80.89		
华泰证券	2022102800012171	中国通号	2022年10月28日	53,444.00	12,400.00	14	1.8	36.32		
华泰证券	2022102800012183	君实生物	2022年10月28日	119,850.00	1,700.00	14	1.8	81.45		
华泰证券	2022102800012185	凯赛生物	2022年10月28日	61,770.00	1,000.00	14	1.8	41.98		
华泰证券	2022102800012189	沃森生物	2022年10月28日	298,683.00	7,700.00	14	1.8	202.99		
华泰证券	2022102800012195	传音控股	2022年10月28日	73,164.00	1,200.00	14	1.8	49.72		
华泰证券	2022102800012203	格科微	2022年10月28日	16,240.00	1,000.00	14	1.8	11.04		
华泰证券	2022102800012205	珠海冠宇	2022年10月28日	20,050.00	1,000.00	14	1.8	13.63		

华泰 证券	202210 280001 2207	中芯 国际	2022 年 10 月 28 日	386,4 15.00	9,300.00	14	1. 8	262 .61		
华泰 证券	202210 280001 2513	晶科 能源	2022 年 10 月 28 日	115,0 39.00	6,700.00	14	1. 8	78. 18		
华泰 证券	202210 280001 2517	华润 微	2022 年 10 月 28 日	123,0 00.00	2,500.00	14	1. 8	83. 59		
华泰 证券	202210 280001 2521	时代 电气	2022 年 10 月 28 日	62,13 0.00	1,000.00	14	1. 8	42. 22		
华泰 证券	202210 280001 2561	乐普 医疗	2022 年 10 月 28 日	154,4 52.00	6,100.00	14	1. 8	104 .97		
华泰 证券	202210 280001 2573	三环 集团	2022 年 10 月 28 日	149,4 90.00	5,500.00	14	1. 8	101 .60		
华泰 证券	202210 280001 2579	先导 智能	2022 年 10 月 28 日	255,0 36.00	5,300.00	14	1. 8	173 .33		
华泰 证券	202210 280001 2581	蓝思 科技	2022 年 10 月 28 日	94,27 2.00	9,600.00	14	1. 8	64. 07		
华泰 证券	202210 280001 2583	深信 服	2022 年 10 月 28 日	147,6 00.00	1,200.00	14	1. 8	100 .31		
华泰 证券	202210 280001 2675	圣邦 股份	2022 年 10 月 28 日	174,8 88.00	1,200.00	14	1. 8	118 .86		
华泰 证券	202210 280001 2687	晶盛 机电	2022 年 10 月 28 日	230,3 30.00	3,100.00	14	1. 8	156 .53		
华泰 证券	202210 280001	康泰	2022 年 10 月 28	102,2 72.00	3,200.00	14	1. 8	69. 51		

	2689	生物	日							
华泰证券	2022102800012691	亿联网络	2022年10月28日	112,948.00	1,700.00	14	1.8	76.76		
华泰证券	2022102800012693	石头科技	2022年10月28日	229,200.00	1,000.00	14	1.8	155.77		
华泰证券	2022102800012701	天合光能	2022年10月28日	356,148.00	5,200.00	14	1.8	242.04		
华泰证券	2022102800012957	泰格医药	2022年10月28日	214,675.00	2,500.00	14	1.8	145.90		
华泰证券	2022102800013031	智飞生物	2022年10月28日	322,582.00	3,800.00	14	1.8	219.23		
华泰证券	2022102800013041	汇川技术	2022年10月28日	576,987.00	8,900.00	14	1.8	392.13		
华泰证券	2022102800013067	中控技术	2022年10月28日	130,942.00	1,400.00	14	1.8	88.99		
华泰证券	2022102800013069	天能股份	2022年10月28日	38,700.00	1,000.00	14	1.8	26.30		
华泰证券	2022102800013641	容百科技	2022年10月28日	97,344.00	1,300.00	14	1.8	66.16		
华泰证券	2022102800013655	中微公司	2022年10月28日	192,150.00	1,800.00	14	1.8	130.59		
华泰证券	202210280001	大全	2022年10月28日	51,200.00	1,000.00	14	1.8	34.80		

	3667	能源	日							
华泰证券	2022102800013669	金山办公	2022年10月28日	272,950.00	1,000.00	14	1.8	185.50		
华泰证券	2022102800013673	沪硅产业	2022年10月28日	104,936.00	5,200.00	14	1.8	71.32		
华泰证券	2022102800013701	宁德时代	2022年10月28日	767,550.00	2,100.00	14	1.8	521.64		
华泰证券	2022103100000722	深信服	2022年10月31日	1,033,200.00	8,200.00	14	3.5	1,365.34		
华泰证券	2022103100000724	传音控股	2022年10月31日	80,769.00	1,300.00	28	3.5	213.47		
华泰证券	2022103100000726	格科微	2022年10月31日	1,176,000.00	70,000.00	28	3.5	3,108.09		
华泰证券	2022103100000730	石头科技	2022年10月31日	493,542.00	2,100.00	28	3.5	1,304.40		
华泰证券	2022103100000732	奇安信	2022年10月31日	1,362,760.00	21,700.00	28	3.5	3,601.69		
华泰证券	2022103100000738	凯赛生物	2022年10月31日	1,505,645.00	23,500.00	28	3.5	3,979.32		
华泰证券	2022103100000740	思瑞浦	2022年10月31日	900,445.00	3,500.00	28	3.5	2,379.82		
华泰证券	2022103100000742	金山办公	2022年10月31日	1,104,812.00	3,800.00	14	3.5	1,459.97		
华泰证券	202210310000	天能	2022年10月31日	1,854,104.00	45,200.00	14	3.5	2,450.00		

	6355	股份	日	00				14		
华泰证券	2022110100001154	亿纬锂能	2022年11月01日	1,744,960.00	20,500.00	14	3.5	2,305.91		
华泰证券	2022110100001156	亿纬锂能	2022年11月01日	204,288.00	2,400.00	28	3.5	539.92		
华泰证券	2022110100008760	深信服	2022年11月01日	1,117,140.00	8,600.00	14	3.5	1,476.26		
华泰证券	2022110100008762	迈瑞医疗	2022年11月01日	1,661,784.00	5,100.00	14	3.5	2,195.99		
华泰证券	2022110100008764	迈为股份	2022年11月01日	2,656,908.00	5,400.00	14	3.5	3,511.02		
华泰证券	2022110100008766	智飞生物	2022年11月01日	951,420.00	10,100.00	14	3.5	1,257.27		
华泰证券	2022110100008768	沃森生物	2022年11月01日	246,196.00	6,100.00	14	3.5	325.34		
华泰证券	2022110100008770	北京君正	2022年11月01日	604,120.00	8,800.00	14	3.5	798.32		
华泰证券	2022110100008772	思瑞浦	2022年11月01日	4,636,980.00	18,600.00	14	3.5	6,127.62		
华泰证券	2022110100008774	康龙化成	2022年11月01日	311,850.00	5,400.00	14	3.5	412.10		
华泰证券	2022110100008776	宁德时代	2022年11月01日	2,857,880.00	7,400.00	14	3.5	3,776.59		

华泰 证券	202211 010000 8778	亿 纬 锂 能	2022 年 11 月 01 日	3,353 ,728. 00	39,400.00	14	3. 5	4,4 31. 84		
华泰 证券	202211 010000 8780	卓 胜 微	2022 年 11 月 01 日	570,3 50.00	6,100.00	14	3. 5	753 .70		
华泰 证券	202211 010000 8782	锦 浪 科 技	2022 年 11 月 01 日	1,094 ,866. 00	5,800.00	14	3. 5	1,4 46. 83		
华泰 证券	202211 010000 8784	传 音 控 股	2022 年 11 月 01 日	267,5 40.00	4,200.00	14	3. 5	353 .55		
华泰 证券	202211 010000 8786	三 环 集 团	2022 年 11 月 01 日	323,1 20.00	11,200.00	14	3. 5	426 .99		
华泰 证券	202211 010000 8788	中 芯 国 际	2022 年 11 月 01 日	2,953 ,776. 00	70,800.00	14	3. 5	3,9 03. 32		
华泰 证券	202211 010000 8790	中 控 技 术	2022 年 11 月 01 日	958,1 00.00	10,000.00	14	3. 5	1,2 66. 10		
华泰 证券	202211 010000 9086	中 微 公 司	2022 年 11 月 01 日	990,6 30.00	9,000.00	14	3. 5	1,3 09. 08		
华泰 证券	202211 010000 9088	锦 浪 科 技	2022 年 11 月 01 日	1,340 ,267. 00	7,100.00	14	3. 5	1,7 71. 12		
华泰 证券	202211 010000 9090	阳 光 电 源	2022 年 11 月 01 日	4,900 ,137. 00	36,300.00	14	3. 5	6,4 75. 37		
华泰 证券	202211 010000 9092	先 导 智 能	2022 年 11 月 01 日	953,8 56.00	19,200.00	14	3. 5	1,2 60. 49		
华泰	202211	沪	2022 年	483,5	23,600.00	14	3.	639		

证券	010000 9094	硅产业	11月01日	64.00			5	.01		
华泰证券	202211 010000 9096	晶盛机电	2022年 11月01日	839,500.00	11,500.00	14	3.5	1,109.37		
华泰证券	202211 010000 9098	泰格医药	2022年 11月01日	1,710,639.00	18,900.00	14	3.5	2,260.55		
华泰证券	202211 010000 9100	金山办公	2022年 11月01日	2,451,086.00	8,600.00	14	3.5	3,239.03		
华泰证券	202211 020000 1107	中科创达	2022年 11月02日	375,795.00	3,500.00	28	3.5	993.20		
华泰证券	202211 020000 1108	圣邦股份	2022年 11月02日	179,652.00	1,200.00	14	3.5	237.40		
华泰证券	202211 020000 1111	阳光电源	2022年 11月02日	665,400.00	5,000.00	14	3.5	879.30		
华泰证券	202211 020000 1119	传音控股	2022年 11月02日	477,493.00	7,300.00	28	3.5	1,261.98		
华泰证券	202211 020000 1121	澜起科技	2022年 11月02日	65,538.00	1,100.00	28	3.5	173.21		
华泰证券	202211 020000 1123	大全能源	2022年 11月02日	296,240.00	5,600.00	28	3.5	782.94		
华泰证券	202211 020000 1125	奇安信	2022年 11月02日	1,865,075.00	30,500.00	28	3.5	4,929.27		
华泰证券	202211 020000	晶科	2022年 11月02日	1,390,396.00	78,200.00	14	3.5	1,837.00		

	1127	能源	日	00				36		
华泰证券	2022110200001129	凯赛生物	2022年11月02日	1,944,957.00	30,300.00	28	3.5	5,140.39		
华泰证券	2022110200001131	容百科技	2022年11月02日	619,275.00	7,500.00	28	3.5	1,636.70		
华泰证券	2022110700092111	先导智能	2022年11月07日	643,720.00	12,100.00	14	1.8	437.48		
华泰证券	2022110700092115	智飞生物	2022年11月07日	3,697,400.00	38,000.00	14	1.8	2,512.80		
华泰证券	2022110700092197	奇安信	2022年11月07日	135,555.00	2,100.00	14	1.8	92.12		
华泰证券	2022110700092199	天能股份	2022年11月07日	90,027.00	2,100.00	14	1.8	61.18		
华泰证券	2022110700092209	天合光能	2022年11月07日	522,900.00	7,000.00	14	1.8	355.37		
华泰证券	2022110700095389	沪硅产业	2022年11月07日	617,590.00	30,200.00	28	3.5	1,632.25		
华泰证券	2022110700095391	天合光能	2022年11月07日	104,580.00	1,400.00	28	3.5	276.40		
华泰证券	2022110700095445	容百科技	2022年11月07日	294,657.00	3,300.00	14	1.8	200.25		
华泰证券	2022110700095475	珠海冠	2022年11月07日	30,772.00	1,400.00	14	1.8	20.91		

华泰证券	2022110700095531	宇深信服	2022年11月07日	405,248.00	3,200.00	14	1.8	275.41		
华泰证券	2022110700095555	三环集团	2022年11月07日	395,624.00	13,600.00	14	1.8	268.87		
华泰证券	2022110700095563	北京君正	2022年11月07日	362,250.00	5,000.00	14	3.5	478.70		
华泰证券	2022110700097909	大全能源	2022年11月07日	60,159.00	1,100.00	14	1.8	40.88		
华泰证券	2022110700097911	传音控股	2022年11月07日	268,320.00	3,900.00	14	1.8	182.35		
华泰证券	2022110700097919	中科创达	2022年11月07日	452,200.00	3,800.00	14	1.8	307.32		
华泰证券	2022110700097943	北京君正	2022年11月07日	152,145.00	2,100.00	14	1.8	103.40		
华泰证券	2022110700097951	圣邦股份	2022年11月07日	662,601.00	4,100.00	14	1.8	450.31		
华泰证券	2022110700098039	大全能源	2022年11月07日	175,008.00	3,200.00	14	3.5	231.27		
华泰证券	2022110700103041	亿联网络	2022年11月07日	261,174.00	3,800.00	14	1.8	177.50		
华泰证券	2022110700103085	金山办公	2022年11月07日	797,413.00	2,900.00	14	1.8	541.93		

华泰 证券	202211 070010 3165	康 龙 化 成	2022 年 11 月 07 日	380,9 70.00	5,400.00	14	1. 8	258 .91		
华泰 证券	202211 070010 3273	和 辉 光 电	2022 年 11 月 07 日	35,10 8.00	13,100.00	14	1. 8	23. 86		
华泰 证券	202211 070010 3357	晶 盛 机 电	2022 年 11 月 07 日	544,2 15.00	7,100.00	14	1. 8	369 .85		
华泰 证券	202211 070010 3423	中 芯 国 际	2022 年 11 月 07 日	900,4 20.00	21,500.00	14	1. 8	611 .94		
华泰 证券	202211 070010 3435	蓝 思 科 技	2022 年 11 月 07 日	212,1 80.00	20,600.00	14	1. 8	144 .20		
华泰 证券	202211 070010 3591	中 伟 股 份	2022 年 11 月 07 日	222,5 75.00	2,500.00	14	1. 8	151 .26		
华泰 证券	202211 070010 3593	沪 硅 产 业	2022 年 11 月 07 日	263,8 05.00	12,900.00	14	1. 8	179 .28		
华泰 证券	202211 070010 3671	华 润 微	2022 年 11 月 07 日	383,3 23.00	7,300.00	14	1. 8	260 .51		
华泰 证券	202211 070010 3685	亿 纬 锂 能	2022 年 11 月 07 日	1,392 ,248. 00	14,300.00	14	1. 8	946 .19		
华泰 证券	202211 070010 3699	君 实 生 物	2022 年 11 月 07 日	168,3 84.00	2,400.00	14	1. 8	114 .44		
华泰 证券	202211 070010 3749	康 泰 生 物	2022 年 11 月 07 日	413,4 24.00	11,600.00	14	1. 8	280 .97		
华泰	202211	阳	2022 年	1,662	12,400.00	14	1.	1,1		

证券	070010 3797	光 电 源	11 月 07 日	,344. 00			8	29. 75		
华泰 证券	202211 070010 3815	欣 旺 达	2022 年 11 月 07 日	479,1 07.00	18,100.00	14	1. 8	325 .61		
华泰 证券	202211 070010 3833	卓 胜 微	2022 年 11 月 07 日	425,4 16.00	4,100.00	14	1. 8	289 .12		
华泰 证券	202211 070010 3881	汇 川 技 术	2022 年 11 月 07 日	608,2 56.00	8,800.00	14	1. 8	413 .38		
华泰 证券	202211 070010 3949	沃 森 生 物	2022 年 11 月 07 日	839,6 14.00	19,700.00	14	1. 8	570 .61		
华泰 证券	202211 070010 3965	泰 格 医 药	2022 年 11 月 07 日	635,7 12.00	6,600.00	14	1. 8	432 .04		
华泰 证券	202211 070010 3993	中 微 公 司	2022 年 11 月 07 日	578,9 19.00	5,300.00	14	1. 8	393 .44		
华泰 证券	202211 070010 4013	澜 起 科 技	2022 年 11 月 07 日	454,1 60.00	7,000.00	14	1. 8	308 .65		
华泰 证券	202211 070010 4021	迈 瑞 医 疗	2022 年 11 月 07 日	2,187 ,231. 00	6,900.00	14	1. 8	1,4 86. 47		
华泰 证券	202211 080000 1238	圣 邦 股 份	2022 年 11 月 08 日	1,623 ,280. 00	10,300.00	14	3. 5	2,1 45. 11		
华泰 证券	202211 080000 1240	康 龙 化 成	2022 年 11 月 08 日	6,040 ,800. 00	90,000.00	14	3. 5	7,9 82. 72		
华泰 证券	202211 080000 1248	奇 安 信	2022 年 11 月 08 日	1,069 ,443. 00	16,300.00	14	3. 5	1,4 13. 23		

华泰 证券	202211 080002 6871	晶 科 能 源	2022 年 11 月 08 日	85,51 4.00	4,600.00	28	3. 5	226 .01		
华泰 证券	202211 080002 7095	圣 邦 股 份	2022 年 11 月 08 日	409,7 60.00	2,600.00	14	3. 5	541 .48		
华泰 证券	202211 090000 1205	君 实 生 物	2022 年 11 月 09 日	2,139 ,000. 00	31,000.00	14	3. 5	2,8 26. 62		
华泰 证券	202211 090000 1419	晶 盛 机 电	2022 年 11 月 09 日	7,235 ,268. 00	98,600.00	14	3. 5	9,5 61. 17		
华泰 证券	202211 090001 7439	中 控 技 术	2022 年 11 月 09 日	92,62 0.00	1,000.00	14	1. 8	62. 95		
华泰 证券	202211 090001 7447	沪 硅 产 业	2022 年 11 月 09 日	48,14 4.00	2,400.00	14	1. 8	32. 72		
华泰 证券	202211 090001 7451	中 芯 国 际	2022 年 11 月 09 日	181,0 60.00	4,400.00	14	1. 8	123 .05		
华泰 证券	202211 090001 7453	中 芯 国 际	2022 年 11 月 09 日	41,15 0.00	1,000.00	14	1. 8	27. 97		
华泰 证券	202211 090001 7471	乐 普 医 疗	2022 年 11 月 09 日	68,93 6.00	2,800.00	14	1. 8	46. 85		
华泰 证券	202211 090001 7483	亿 纬 锂 能	2022 年 11 月 09 日	247,1 30.00	2,600.00	14	1. 8	167 .95		
华泰 证券	202211 090001 7489	君 实 生 物	2022 年 11 月 09 日	69,00 0.00	1,000.00	14	1. 8	46. 89		

华泰 证券	202211 090001 7517	中 科 创 达	2022 年 11 月 09 日	118,7 10.00	1,000.00	14	1. 8	80. 68		
华泰 证券	202211 090001 7525	中 国 通 号	2022 年 11 月 09 日	4,510 .00	1,000.00	14	1. 8	3.0 7		
华泰 证券	202211 090001 7543	康 泰 生 物	2022 年 11 月 09 日	52,75 5.00	1,500.00	14	1. 8	35. 85		
华泰 证券	202211 090001 7551	亿 联 网 络	2022 年 11 月 09 日	67,36 0.00	1,000.00	14	1. 8	45. 78		
华泰 证券	202211 090001 7553	圣 邦 股 份	2022 年 11 月 09 日	154,4 00.00	1,000.00	14	1. 8	104 .93		
华泰 证券	202211 090001 7571	泰 格 医 药	2022 年 11 月 09 日	110,8 80.00	1,200.00	14	1. 8	75. 36		
华泰 证券	202211 090001 7579	卓 胜 微	2022 年 11 月 09 日	103,3 50.00	1,000.00	14	1. 8	70. 24		
华泰 证券	202211 090001 7601	北 京 君 正	2022 年 11 月 09 日	70,98 0.00	1,000.00	14	1. 8	48. 24		
华泰 证券	202211 090001 7603	北 京 君 正	2022 年 11 月 09 日	70,98 0.00	1,000.00	14	1. 8	48. 24		
华泰 证券	202211 090001 7617	传 音 控 股	2022 年 11 月 09 日	67,50 0.00	1,000.00	14	1. 8	45. 87		
华泰 证券	202211 090001 7619	阳 光 电 源	2022 年 11 月 09 日	378,0 60.00	3,000.00	14	1. 8	256 .93		
华泰	202211	九	2022 年	32,74	1,000.00	14	1.	22.		

证券	090001 7625	号 公司	11 月 09 日	0.00			8	25		
华泰 证券	202211 090001 8963	蓝 思 科 技	2022 年 11 月 09 日	45,67 5.00	4,500.00	14	1. 8	31. 04		
华泰 证券	202211 090001 8983	金 山 办 公	2022 年 11 月 09 日	3,406 ,250. 00	12,500.00	14	3. 5	4,5 01. 25		
华泰 证券	202211 090001 8993	奇 安 信	2022 年 11 月 09 日	69,00 0.00	1,000.00	14	1. 8	46. 89		
华泰 证券	202211 090001 8995	奇 安 信	2022 年 11 月 09 日	69,00 0.00	1,000.00	14	3. 5	91. 18		
华泰 证券	202211 090001 9005	和 辉 光 电	2022 年 11 月 09 日	16,82 1.00	6,300.00	14	1. 8	11. 43		
华泰 证券	202211 090001 9007	澜 起 科 技	2022 年 11 月 09 日	64,00 0.00	1,000.00	14	1. 8	43. 50		
华泰 证券	202211 090002 0279	欣 旺 达	2022 年 11 月 09 日	68,74 2.00	2,700.00	14	1. 8	46. 72		
华泰 证券	202211 090002 0281	欣 旺 达	2022 年 11 月 09 日	25,46 0.00	1,000.00	14	1. 8	17. 30		
华泰 证券	202211 090002 0285	欣 旺 达	2022 年 11 月 09 日	5,092 ,000. 00	200,000.0 0	14	3. 5	6,7 28. 91		
华泰 证券	202211 090002 0287	天 合 光 能	2022 年 11 月 09 日	170,9 04.00	2,400.00	14	1. 8	116 .15		
华泰 证券	202211 090002 0291	汇 川 技 术	2022 年 11 月 09 日	287,3 22.00	4,200.00	14	1. 8	195 .27		
华泰 证券	202211 090002	沃 森	2022 年 11 月 09	150,7 68.00	3,600.00	14	1. 8	102 .46		

	0293	生物	日							
华泰 证券	202211 090002 0295	华润 微	2022 年 11 月 09 日	62,05 2.00	1,200.00	14	1. 8	42. 17		
华泰 证券	202211 090002 0297	智飞 生物	2022 年 11 月 09 日	178,9 92.00	1,800.00	14	1. 8	121 .65		
华泰 证券	202211 090002 0311	晶科 能源	2022 年 11 月 09 日	57,02 4.00	3,200.00	14	1. 8	38. 75		
华泰 证券	202211 090002 0339	三环 集团	2022 年 11 月 09 日	30,03 0.00	1,000.00	14	1. 8	20. 41		
华泰 证券	202211 090002 0341	三环 集团	2022 年 11 月 09 日	78,07 8.00	2,600.00	14	1. 8	53. 06		
华泰 证券	202211 090002 0367	中国 通号	2022 年 11 月 09 日	26,15 8.00	5,800.00	14	1. 8	17. 78		
华泰 证券	202211 090002 0373	中微 公司	2022 年 11 月 09 日	107,7 80.00	1,000.00	14	1. 8	73. 25		
华泰 证券	202211 090002 0411	卓胜 微	2022 年 11 月 09 日	103,3 50.00	1,000.00	14	1. 8	70. 24		
华泰 证券	202211 090002 0427	宁德 时代	2022 年 11 月 09 日	516,1 78.00	1,300.00	14	1. 8	350 .80		
华泰 证券	202211 090002 0433	晶盛 机电	2022 年 11 月 09 日	176,1 12.00	2,400.00	14	1. 8	119 .69		
华泰 证券	202211 090002 0437	迈瑞 医疗	2022 年 11 月 09 日	337,1 50.00	1,100.00	14	1. 8	229 .13		

华泰 证券	202211 090002 0443	德 方 纳 米	2022 年 11 月 09 日	310,1 60.00	1,000.00	14	1. 8	210 .79		
华泰 证券	202211 090002 0449	康 龙 化 成	2022 年 11 月 09 日	72,05 0.00	1,100.00	14	1. 8	48. 97		
华泰 证券	202211 090002 1389	蓝 思 科 技	2022 年 11 月 09 日	10,15 0.00	1,000.00	14	1. 8	6.9 0		
华泰 证券	202211 090002 1391	先 导 智 能	2022 年 11 月 09 日	127,7 50.00	2,500.00	14	1. 8	86. 82		
华泰 证券	202211 090002 1393	深 信 服	2022 年 11 月 09 日	161,2 00.00	1,300.00	14	1. 8	109 .55		
华泰 证券	202211 090002 1409	思 瑞 浦	2022 年 11 月 09 日	270,0 00.00	1,000.00	14	1. 8	183 .50		
华泰 证券	202211 100000 1868	亿 纬 锂 能	2022 年 11 月 10 日	895,2 30.00	9,800.00	14	3. 5	1,1 83. 02		
华泰 证券	202211 100000 1876	珠 海 冠 宇	2022 年 11 月 10 日	34,96 9.00	1,700.00	14	3. 5	46. 21		
华泰 证券	202211 100001 9220	北 京 君 正	2022 年 11 月 10 日	342,5 50.00	5,000.00	14	3. 5	452 .67		
华泰 证券	202211 110000 1003	锦 浪 科 技	2022 年 11 月 11 日	1,477 ,350. 00	7,000.00	14	3. 5	1,9 52. 27		
华泰 证券	202211 110000 1017	大 全 能 源	2022 年 11 月 11 日	65,30 4.00	1,200.00	14	3. 5	86. 30		
华泰 证券	202211 110001	君 实	2022 年 11 月 11 日	110,2 96.00	1,700.00	14	1. 8	74. 96		

	2111	生物	日							
华泰证券	2022111100012113	凯赛生物	2022年11月11日	68,850.00	1,000.00	14	1.8	46.79		
华泰证券	2022111100012115	沃森生物	2022年11月11日	316,932.00	7,700.00	14	1.8	215.39		
华泰证券	2022111100012117	传音控股	2022年11月11日	82,932.00	1,200.00	14	1.8	56.36		
华泰证券	2022111100012125	宁德时代	2022年11月11日	845,208.00	2,100.00	14	1.8	574.41		
华泰证券	2022111100012151	欣旺达	2022年11月11日	150,568.00	5,800.00	14	1.8	102.33		
华泰证券	2022111100012153	北京君正	2022年11月11日	71,250.00	1,000.00	14	1.8	48.42		
华泰证券	2022111100012197	澜起科技	2022年11月11日	144,848.00	2,200.00	14	1.8	98.44		
华泰证券	2022111100012203	晶科能源	2022年11月11日	118,054.00	6,700.00	14	1.8	80.23		
华泰证券	2022111100012205	华润微	2022年11月11日	128,375.00	2,500.00	14	1.8	87.25		
华泰证券	2022111100012207	时代电气	2022年11月11日	59,000.00	1,000.00	14	1.8	40.10		
华泰证券	2022111100012213	格科微	2022年11月11日	16,900.00	1,000.00	14	1.8	11.49		
华泰	202211	珠	2022年	20,91	1,000.00	14	1.	14.		

证券	110001 2215	海冠宇	11月11日	0.00			8	21		
华泰证券	202211 110001 2217	中芯国际	2022年 11月11日	378,6 03.00	9,300.00	14	1. 8	257 .30		
华泰证券	202211 110001 2227	乐普医疗	2022年 11月11日	142,3 13.00	6,100.00	14	1. 8	96. 72		
华泰证券	202211 110001 2229	三环集团	2022年 11月11日	166,9 25.00	5,500.00	14	1. 8	113 .44		
华泰证券	202211 110001 2231	先导智能	2022年 11月11日	265,2 12.00	5,300.00	14	1. 8	180 .24		
华泰证券	202211 110001 2233	蓝思科技	2022年 11月11日	97,24 8.00	9,600.00	14	1. 8	66. 09		
华泰证券	202211 110001 2235	深信服	2022年 11月11日	146,4 00.00	1,200.00	14	1. 8	99. 50		
华泰证券	202211 110001 2771	锦浪科技	2022年 11月11日	211,0 50.00	1,000.00	14	1. 8	143 .43		
华泰证券	202211 110001 3131	卓胜微	2022年 11月11日	882,1 02.00	8,600.00	14	3. 5	1,1 65. 67		
华泰证券	202211 110001 3133	迈为股份	2022年 11月11日	954,0 00.00	2,000.00	14	3. 5	1,2 60. 68		
华泰证券	202211 110001 4079	中控技术	2022年 11月11日	126,7 00.00	1,400.00	14	1. 8	86. 11		
华泰证券	202211 110001 4081	天能股	2022年 11月11日	39,60 0.00	1,000.00	14	1. 8	26. 91		

华泰 证券	202211 110001 4107	份 迈 为 股 份	2022 年 11 月 11 日	477,0 00.00	1,000.00	14	1. 8	324 .17		
华泰 证券	202211 110001 4109	阳 光 电 源	2022 年 11 月 11 日	617,8 50.00	5,000.00	14	1. 8	419 .90		
华泰 证券	202211 110001 4115	迈 瑞 医 疗	2022 年 11 月 11 日	695,3 13.00	2,300.00	14	1. 8	472 .54		
华泰 证券	202211 110001 4117	金 山 办 公	2022 年 11 月 11 日	262,5 00.00	1,000.00	14	1. 8	178 .40		
华泰 证券	202211 110001 4119	沪 硅 产 业	2022 年 11 月 11 日	102,7 52.00	5,200.00	14	1. 8	69. 83		
华泰 证券	202211 110001 4121	汇 川 技 术	2022 年 11 月 11 日	633,6 80.00	8,900.00	14	1. 8	430 .66		
华泰 证券	202211 110001 4125	中 微 公 司	2022 年 11 月 11 日	189,3 60.00	1,800.00	14	1. 8	128 .69		
华泰 证券	202211 110001 4199	天 合 光 能	2022 年 11 月 11 日	372,9 44.00	5,200.00	14	1. 8	253 .46		
华泰 证券	202211 110001 4203	容 百 科 技	2022 年 11 月 11 日	112,8 40.00	1,300.00	14	1. 8	76. 69		
华泰 证券	202211 110001 4205	圣 邦 股 份	2022 年 11 月 11 日	186,2 52.00	1,200.00	14	1. 8	126 .58		
华泰 证券	202211 110001 4207	大 全 能	2022 年 11 月 11 日	54,42 0.00	1,000.00	14	1. 8	36. 98		

华泰 证券	202211 110001 4209	源 泰 格 医 药	2022 年 11 月 11 日	237,0 00.00	2,500.00	14	1. 8	161 .07		
华泰 证券	202211 110001 4211	晶 盛 机 电	2022 年 11 月 11 日	222,1 15.00	3,100.00	14	1. 8	150 .95		
华泰 证券	202211 110001 4213	康 泰 生 物	2022 年 11 月 11 日	109,0 56.00	3,200.00	14	1. 8	74. 12		
华泰 证券	202211 110001 4215	亿 联 网 络	2022 年 11 月 11 日	114,8 86.00	1,700.00	14	1. 8	78. 08		
华泰 证券	202211 110001 4217	石 头 科 技	2022 年 11 月 11 日	254,0 00.00	1,000.00	14	1. 8	172 .62		
华泰 证券	202211 110001 4845	智 飞 生 物	2022 年 11 月 11 日	364,9 90.00	3,800.00	14	1. 8	248 .05		
华泰 证券	202211 110001 4881	中 国 通 号	2022 年 11 月 11 日	56,42 0.00	12,400.00	14	1. 8	38. 34		
华泰 证券	202211 110001 4887	亿 纬 锂 能	2022 年 11 月 11 日	506,5 20.00	5,400.00	14	1. 8	344 .24		
华泰 证券	202211 110001 4889	中 科 创 达	2022 年 11 月 11 日	196,6 08.00	1,600.00	14	1. 8	133 .62		
华泰 证券	202211 110001 4895	和 辉 光 电	2022 年 11 月 11 日	35,77 7.00	13,300.00	14	1. 8	24. 31		
华泰 证券	202211 110001 4897	奇 安 信	2022 年 11 月 11 日	86,58 0.00	1,300.00	14	1. 8	58. 84		

华泰 证券	202211 110001 4899	中 伟 股 份	2022 年 11 月 11 日	79,11 0.00	1,000.00	14	1. 8	53. 76		
华泰 证券	202211 110001 4901	卓 胜 微	2022 年 11 月 11 日	153,8 55.00	1,500.00	14	1. 8	104 .56		
华泰 证券	202211 110001 4903	康 龙 化 成	2022 年 11 月 11 日	158,5 92.00	2,400.00	14	1. 8	107 .78		
华泰 证券	202211 140000 1297	金 山 办 公	2022 年 11 月 14 日	742,0 00.00	2,800.00	14	3. 5	980 .53		
华泰 证券	202211 140000 1301	奇 安 信	2022 年 11 月 14 日	2,042 ,104. 00	29,600.00	14	3. 5	2,6 98. 57		
华泰 证券	202211 140000 7873	奇 安 信	2022 年 11 月 14 日	344,9 50.00	5,000.00	28	3. 5	911 .68		
华泰 证券	202211 140000 7965	金 山 办 公	2022 年 11 月 14 日	1,007 ,000. 00	3,800.00	14	3. 5	1,3 30. 72		
华泰 证券	202211 140000 8127	深 信 服	2022 年 11 月 14 日	979,8 18.00	8,200.00	14	3. 5	1,2 94. 80		
华泰 证券	202211 150000 1259	格 科 微	2022 年 11 月 15 日	129,9 40.00	7,300.00	14	3. 5	171 .71		
华泰 证券	202211 160000 0852	智 飞 生 物	2022 年 11 月 16 日	1,304 ,240. 00	13,700.00	14	3. 5	1,7 23. 51		
华泰 证券	202211 160000 0854	北 京 君 正	2022 年 11 月 16 日	4,980 ,228. 00	63,800.00	14	3. 5	6,5 81. 21		
华泰 证券	202211 160000 8531	晶 科 能 源	2022 年 11 月 16 日	1,326 ,272. 00	78,200.00	14	3. 5	1,7 52. 62		
华泰	202211	宁	2022 年	9,190	24,500.00	14	3.	12,		

证券	170000 0572	德时代	11月17日	,440. 00			5	144 .86		
华泰证券	202211 170000 0574	晶盛机电	2022年 11月17日	457,4 09.00	6,700.00	14	3. 5	604 .45		
华泰证券	202211 170000 0576	沃森生物	2022年 11月17日	1,717 ,506. 00	38,700.00	14	3. 5	2,2 69. 63		
华泰证券	202211 180000 0810	中科创达	2022年 11月18日	133,1 44.00	1,100.00	14	3. 5	175 .95		
华泰证券	202211 180000 0812	卓胜微	2022年 11月18日	134,1 89.00	1,100.00	14	3. 5	177 .33		
华泰证券	202211 180000 0816	思瑞浦	2022年 11月18日	673,0 90.00	2,200.00	14	3. 5	889 .47		
华泰证券	202211 180000 9516	三环集团	2022年 11月18日	4,657 ,280. 00	152,000.0 0	28	3. 5	12, 308 .88		
华泰证券	202211 210000 0579	天合光能	2022年 11月21日	2,027 ,710. 00	31,000.00	14	3. 5	2,6 79. 55		
华泰证券	202211 210000 1137	沃森生物	2022年 11月21日	1,629 ,095. 00	35,500.00	14	3. 5	2,1 52. 80		
华泰证券	202211 210000 1140	石头科技	2022年 11月21日	1,932 ,066. 00	7,400.00	14	3. 5	2,5 53. 16		
华泰证券	202211 210006 9782	泰格医药	2022年 11月21日	638,7 48.00	6,600.00	14	1. 8	434 .10		
华泰证券	202211 210007 0582	沃森生	2022年 11月21日	904,0 33.00	19,700.00	14	1. 8	614 .39		

华泰 证券	202211 210007 0678	物 蓝 思 科 技	2022 年 11 月 21 日	218,1 54.00	20,600.00	14	1. 8	148 .26		
华泰 证券	202211 210007 2934	澜 起 科 技	2022 年 11 月 21 日	474,7 40.00	7,000.00	14	1. 8	322 .64		
华泰 证券	202211 210007 2946	奇 安 信	2022 年 11 月 21 日	145,5 93.00	2,100.00	14	1. 8	98. 95		
华泰 证券	202211 210007 2948	天 能 股 份	2022 年 11 月 21 日	81,39 6.00	2,100.00	14	1. 8	55. 32		
华泰 证券	202211 210007 2954	天 合 光 能	2022 年 11 月 21 日	457,8 70.00	7,000.00	14	1. 8	311 .17		
华泰 证券	202211 210007 2958	金 山 办 公	2022 年 11 月 21 日	778,9 98.00	2,900.00	14	1. 8	529 .42		
华泰 证券	202211 210007 3936	和 辉 光 电	2022 年 11 月 21 日	34,71 5.00	13,100.00	14	1. 8	23. 59		
华泰 证券	202211 210007 3958	中 微 公 司	2022 年 11 月 21 日	545,0 52.00	5,300.00	14	1. 8	370 .42		
华泰 证券	202211 210007 3982	沪 硅 产 业	2022 年 11 月 21 日	263,8 05.00	12,900.00	14	1. 8	179 .28		
华泰 证券	202211 210007 3992	华 润 微	2022 年 11 月 21 日	391,7 18.00	7,300.00	14	1. 8	266 .22		
华泰 证券	202211 210007 4072	君 实 生 物	2022 年 11 月 21 日	170,6 40.00	2,400.00	14	1. 8	115 .97		
华泰	202211	珠	2022 年	30,49	1,400.00	14	1.	20.		

证券	210007 5556	海冠宇	11月21日	2.00			8	72		
华泰证券	202211 210007 5628	容百科技	2022年 11月21日	258,9 84.00	3,300.00	14	1. 8	176 .01		
华泰证券	202211 210007 5630	大全能源	2022年 11月21日	61,68 8.00	1,100.00	14	1. 8	41. 92		
华泰证券	202211 210007 5640	传音控股	2022年 11月21日	292,6 95.00	3,900.00	14	1. 8	198 .92		
华泰证券	202211 210008 0328	先导智能	2022年 11月21日	562,8 92.00	12,100.00	14	1. 8	382 .55		
华泰证券	202211 210008 0332	智飞生物	2022年 11月21日	3,734 ,260. 00	38,000.00	14	1. 8	2,5 37. 85		
华泰证券	202211 210008 0358	晶盛机电	2022年 11月21日	485,3 56.00	7,100.00	14	1. 8	329 .85		
华泰证券	202211 210008 0364	圣邦股份	2022年 11月21日	751,7 76.00	4,100.00	14	1. 8	510 .92		
华泰证券	202211 210008 0368	亿联网络	2022年 11月21日	256,5 00.00	3,800.00	14	1. 8	174 .32		
华泰证券	202211 210008 0372	阳光电源	2022年 11月21日	1,423 ,520. 00	12,400.00	14	1. 8	967 .44		
华泰证券	202211 210008 0384	康龙化成	2022年 11月21日	372,6 00.00	5,400.00	14	1. 8	253 .22		
华泰	202211	中	2022年	463,5	3,800.00	14	1.	315		

证券	210008 0420	科 创 达	11 月 21 日	62.00			8	.04		
华泰 证券	202211 210008 0696	亿 纬 锂 能	2022 年 11 月 21 日	1,216 ,358. 00	14,300.00	14	1. 8	826 .65		
华泰 证券	202211 210008 0708	康 泰 生 物	2022 年 11 月 21 日	426,6 48.00	11,600.00	14	1. 8	289 .95		
华泰 证券	202211 210008 0722	欣 旺 达	2022 年 11 月 21 日	446,8 89.00	18,100.00	14	1. 8	303 .71		
华泰 证券	202211 210008 0724	卓 胜 微	2022 年 11 月 21 日	486,6 70.00	4,100.00	14	1. 8	330 .75		
华泰 证券	202211 210008 0742	汇 川 技 术	2022 年 11 月 21 日	635,9 76.00	8,800.00	14	1. 8	432 .22		
华泰 证券	202211 210008 0768	三 环 集 团	2022 年 11 月 21 日	409,3 60.00	13,600.00	14	1. 8	278 .21		
华泰 证券	202211 210008 0772	中 芯 国 际	2022 年 11 月 21 日	893,9 70.00	21,500.00	14	1. 8	607 .55		
华泰 证券	202211 210008 0802	深 信 服	2022 年 11 月 21 日	378,4 64.00	3,200.00	14	1. 8	257 .21		
华泰 证券	202211 210008 0826	大 全 能 源	2022 年 11 月 21 日	179,4 56.00	3,200.00	14	3. 5	237 .15		
华泰 证券	202211 210008 0832	迈 瑞 医 疗	2022 年 11 月 21 日	2,242 ,500. 00	6,900.00	14	1. 8	1,5 24. 03		
华泰 证券	202211 220001 6029	圣 邦 股 份	2022 年 11 月 22 日	1,831 ,443. 00	10,300.00	14	3. 5	2,4 20. 19		

华泰 证券	202211 220002 0427	圣 邦 股 份	2022 年 11 月 22 日	462,3 06.00	2,600.00	14	3. 5	610 .92		
华泰 证券	202211 220002 1033	康 龙 化 成	2022 年 11 月 22 日	6,023 ,700. 00	90,000.00	14	3. 5	7,9 60. 12		
华泰 证券	202211 230000 1315	北 京 君 正	2022 年 11 月 23 日	612,2 40.00	8,000.00	14	3. 5	809 .06		
华泰 证券	202211 230000 1321	思 瑞 浦	2022 年 11 月 23 日	3,717 ,090. 00	11,700.00	14	3. 5	4,9 12. 01		
华泰 证券	202211 230001 4486	蓝 思 科 技	2022 年 11 月 23 日	10,50 0.00	1,000.00	14	1. 8	7.1 4		
华泰 证券	202211 230001 4506	沪 硅 产 业	2022 年 11 月 23 日	48,74 4.00	2,400.00	14	1. 8	33. 13		
华泰 证券	202211 230001 4516	中 国 通 号	2022 年 11 月 23 日	27,14 4.00	5,800.00	14	1. 8	18. 45		
华泰 证券	202211 230001 4526	欣 旺 达	2022 年 11 月 23 日	65,52 9.00	2,700.00	14	1. 8	44. 53		
华泰 证券	202211 230001 4528	欣 旺 达	2022 年 11 月 23 日	4,854 ,000. 00	200,000.0 0	14	3. 5	6,4 14. 40		
华泰 证券	202211 230001 4530	北 京 君 正	2022 年 11 月 23 日	76,53 0.00	1,000.00	14	1. 8	52. 01		
华泰 证券	202211 230001 4532	北 京 君 正	2022 年 11 月 23 日	76,53 0.00	1,000.00	14	1. 8	52. 01		
华泰 证券	202211 230001 4546	智 飞 生	2022 年 11 月 23 日	162,8 28.00	1,800.00	14	1. 8	110 .66		

华泰 证券	202211 230001 4548	物 汇 川 技 术	2022 年 11 月 23 日	297,3 18.00	4,200.00	14	1. 8	202 .06		
华泰 证券	202211 230001 4550	沃 森 生 物	2022 年 11 月 23 日	155,1 24.00	3,600.00	14	1. 8	105 .42		
华泰 证券	202211 230001 4564	德 方 纳 米	2022 年 11 月 23 日	250,3 00.00	1,000.00	14	1. 8	170 .11		
华泰 证券	202211 230001 4580	君 实 生 物	2022 年 11 月 23 日	64,88 0.00	1,000.00	14	1. 8	44. 09		
华泰 证券	202211 230001 4592	中 控 技 术	2022 年 11 月 23 日	94,93 0.00	1,000.00	14	1. 8	64. 52		
华泰 证券	202211 230001 4594	中 芯 国 际	2022 年 11 月 23 日	179,3 88.00	4,400.00	14	1. 8	121 .91		
华泰 证券	202211 230001 4596	传 音 控 股	2022 年 11 月 23 日	72,85 0.00	1,000.00	14	1. 8	49. 51		
华泰 证券	202211 230001 4602	华 润 微	2022 年 11 月 23 日	63,88 8.00	1,200.00	14	1. 8	43. 42		
华泰 证券	202211 230001 4604	三 环 集 团	2022 年 11 月 23 日	78,00 0.00	2,600.00	14	1. 8	53. 01		
华泰 证券	202211 230001 4608	宁 德 时 代	2022 年 11 月 23 日	493,3 76.00	1,300.00	14	1. 8	335 .30		
华泰 证券	202211 230001 4614	九 号 公 司	2022 年 11 月 23 日	32,35 0.00	1,000.00	14	1. 8	21. 99		

华泰 证券	202211 230001 4618	卓 胜 微	2022 年 11 月 23 日	115,4 00.00	1,000.00	14	1. 8	78. 43		
华泰 证券	202211 230001 4620	卓 胜 微	2022 年 11 月 23 日	115,4 00.00	1,000.00	14	1. 8	78. 43		
华泰 证券	202211 230001 4638	天 合 光 能	2022 年 11 月 23 日	159,0 48.00	2,400.00	14	1. 8	108 .09		
华泰 证券	202211 230001 4644	中 微 公 司	2022 年 11 月 23 日	100,9 40.00	1,000.00	14	1. 8	68. 60		
华泰 证券	202211 230001 5586	君 实 生 物	2022 年 11 月 23 日	2,011 ,280. 00	31,000.00	14	3. 5	2,6 57. 84		
华泰 证券	202211 230001 5644	康 泰 生 物	2022 年 11 月 23 日	52,03 5.00	1,500.00	14	1. 8	35. 36		
华泰 证券	202211 230001 5650	亿 联 网 络	2022 年 11 月 23 日	65,40 0.00	1,000.00	14	1. 8	44. 45		
华泰 证券	202211 230001 5668	蓝 思 科 技	2022 年 11 月 23 日	47,25 0.00	4,500.00	14	1. 8	32. 11		
华泰 证券	202211 230001 5686	晶 科 能 源	2022 年 11 月 23 日	54,01 6.00	3,200.00	14	1. 8	36. 71		
华泰 证券	202211 230001 5694	澜 起 科 技	2022 年 11 月 23 日	70,48 0.00	1,000.00	14	1. 8	47. 90		
华泰 证券	202211 230001 5696	中 国 通 号	2022 年 11 月 23 日	4,680 .00	1,000.00	14	1. 8	3.1 8		
华泰 证券	202211 230001	欣 旺	2022 年 11 月 23	24,27 0.00	1,000.00	14	1. 8	16. 49		

	5718	达日								
华泰证券	2022112300015732	乐普医疗	2022年11月23日	63,448.00	2,800.00	14	1.8	43.12		
华泰证券	2022112300015734	亿纬锂能	2022年11月23日	217,100.00	2,600.00	14	1.8	147.54		
华泰证券	2022112300015768	阳光电源	2022年11月23日	353,430.00	3,000.00	14	1.8	240.20		
华泰证券	2022112300015772	迈瑞医疗	2022年11月23日	348,623.00	1,100.00	14	1.8	236.93		
华泰证券	2022112300015774	康龙化成	2022年11月23日	71,841.00	1,100.00	14	1.8	48.82		
华泰证券	2022112300016784	晶盛机电	2022年11月23日	6,805,372.00	98,600.00	14	3.5	8,993.08		
华泰证券	2022112300016786	迈瑞医疗	2022年11月23日	3,200,993.00	10,100.00	28	3.5	8,460.01		
华泰证券	2022112300016922	金山办公	2022年11月23日	3,316,250.00	12,500.00	14	3.5	4,382.32		
华泰证券	2022112300019268	泰格医药	2022年11月23日	109,524.00	1,200.00	14	1.8	74.43		
华泰证券	2022112300019272	思瑞浦	2022年11月23日	317,700.00	1,000.00	14	1.8	215.91		
华泰证券	2022112300019274	奇安信	2022年11月23日	64,480.00	1,000.00	14	1.8	43.82		
华泰	202211	和	2022年	16,75	6,300.00	14	1.	11.		

证券	230001 9276	辉 光 电	11 月 23 日	8.00			8	39		
华泰 证券	202211 230001 9306	中 芯 国 际	2022 年 11 月 23 日	40,77 0.00	1,000.00	14	1. 8	27. 71		
华泰 证券	202211 230001 9310	三 环 集 团	2022 年 11 月 23 日	30,00 0.00	1,000.00	14	1. 8	20. 39		
华泰 证券	202211 230001 9314	晶 盛 机 电	2022 年 11 月 23 日	165,6 48.00	2,400.00	14	1. 8	112 .58		
华泰 证券	202211 230001 9316	圣 邦 股 份	2022 年 11 月 23 日	174,9 00.00	1,000.00	14	1. 8	118 .86		
华泰 证券	202211 230001 9328	先 导 智 能	2022 年 11 月 23 日	113,2 75.00	2,500.00	14	1. 8	76. 98		
华泰 证券	202211 230001 9330	深 信 服	2022 年 11 月 23 日	149,1 36.00	1,300.00	14	1. 8	101 .35		
华泰 证券	202211 230001 9338	中 科 创 达	2022 年 11 月 23 日	119,6 80.00	1,000.00	14	1. 8	81. 34		
华泰 证券	202211 230002 0160	奇 安 信	2022 年 11 月 23 日	64,48 0.00	1,000.00	14	3. 5	85. 21		
华泰 证券	202211 240000 1600	容 百 科 技	2022 年 11 月 24 日	465,3 00.00	6,000.00	14	3. 5	614 .88		
华泰 证券	202211 240001 3996	北 京 君 正	2022 年 11 月 24 日	376,9 50.00	5,000.00	14	3. 5	498 .13		
华泰 证券	202211 240001 6968	亿 纬 锂	2022 年 11 月 24 日	816,3 40.00	9,800.00	14	3. 5	1,0 78. 77		

华泰 证券	202211 240001 9556	能 阳 光 电 源	2022 年 11 月 24 日	904,6 28.00	7,600.00	28	3. 5	2,3 90. 87		
华泰 证券	202211 240001 9712	珠 海 冠 宇	2022 年 11 月 24 日	42,55 1.00	1,700.00	14	3. 5	56. 23		
华泰 证券	202211 250000 6626	北 京 君 正	2022 年 11 月 25 日	76,35 0.00	1,000.00	14	1. 8	51. 89		
华泰 证券	202211 250000 6630	奇 安 信	2022 年 11 月 25 日	80,70 4.00	1,300.00	14	1. 8	54. 85		
华泰 证券	202211 250000 6634	迈 瑞 医 疗	2022 年 11 月 25 日	756,7 23.00	2,300.00	14	1. 8	514 .28		
华泰 证券	202211 250000 6636	珠 海 冠 宇	2022 年 11 月 25 日	23,63 0.00	1,000.00	14	1. 8	16. 06		
华泰 证券	202211 250000 6640	先 导 智 能	2022 年 11 月 25 日	231,9 81.00	5,300.00	14	1. 8	157 .66		
华泰 证券	202211 250000 6664	汇 川 技 术	2022 年 11 月 25 日	608,8 49.00	8,900.00	14	1. 8	413 .78		
华泰 证券	202211 250000 6666	沃 森 生 物	2022 年 11 月 25 日	333,7 18.00	7,700.00	14	1. 8	226 .80		
华泰 证券	202211 250000 6676	金 山 办 公	2022 年 11 月 25 日	256,9 00.00	1,000.00	14	1. 8	174 .59		
华泰 证券	202211 250000 6678	晶 盛 机 电	2022 年 11 月 25 日	206,9 25.00	3,100.00	14	1. 8	140 .63		

华泰 证券	202211 250000 6680	亿 联 网 络	2022 年 11 月 25 日	110,6 36.00	1,700.00	14	1. 8	75. 19		
华泰 证券	202211 250000 8674	和 辉 光 电	2022 年 11 月 25 日	35,91 0.00	13,300.00	14	1. 8	24. 40		
华泰 证券	202211 250000 8688	深 信 服	2022 年 11 月 25 日	132,6 96.00	1,200.00	14	1. 8	90. 18		
华泰 证券	202211 250000 8692	君 实 生 物	2022 年 11 月 25 日	108,0 86.00	1,700.00	14	1. 8	73. 46		
华泰 证券	202211 250000 8696	石 头 科 技	2022 年 11 月 25 日	248,2 90.00	1,000.00	14	1. 8	168 .74		
华泰 证券	202211 250000 8714	智 飞 生 物	2022 年 11 月 25 日	343,5 58.00	3,800.00	14	1. 8	233 .49		
华泰 证券	202211 250000 8716	传 音 控 股	2022 年 11 月 25 日	85,56 0.00	1,200.00	14	1. 8	58. 15		
华泰 证券	202211 250000 8720	康 泰 生 物	2022 年 11 月 25 日	110,4 96.00	3,200.00	14	1. 8	75. 09		
华泰 证券	202211 250000 8808	锦 浪 科 技	2022 年 11 月 25 日	1,384 ,600. 00	7,000.00	14	3. 5	1,8 29. 70		
华泰 证券	202211 250000 8812	欣 旺 达	2022 年 11 月 25 日	138,6 78.00	5,800.00	14	1. 8	94. 25		
华泰 证券	202211 250000 8816	中 科 创 达	2022 年 11 月 25 日	182,2 40.00	1,600.00	14	1. 8	123 .85		
华泰 证券	202211 250000	迈 为	2022 年 11 月 25	879,6 00.00	2,000.00	14	3. 5	1,1 62.		

	8820	股 份	日					36		
华泰 证券	202211 250000 8822	锦 浪 科 技	2022 年 11 月 25 日	197,8 00.00	1,000.00	14	1. 8	134 .43		
华泰 证券	202211 250000 8824	中 控 技 术	2022 年 11 月 25 日	128,4 36.00	1,400.00	14	1. 8	87. 29		
华泰 证券	202211 250000 8828	蓝 思 科 技	2022 年 11 月 25 日	99,26 4.00	9,600.00	14	1. 8	67. 46		
华泰 证券	202211 250000 8830	时 代 电 气	2022 年 11 月 25 日	54,28 0.00	1,000.00	14	1. 8	36. 89		
华泰 证券	202211 250000 8834	晶 科 能 源	2022 年 11 月 25 日	107,2 00.00	6,700.00	14	1. 8	72. 85		
华泰 证券	202211 250000 8836	沪 硅 产 业	2022 年 11 月 25 日	102,4 40.00	5,200.00	14	1. 8	69. 62		
华泰 证券	202211 250000 8838	中 国 通 号	2022 年 11 月 25 日	58,03 2.00	12,400.00	14	1. 8	39. 44		
华泰 证券	202211 250000 8840	宁 德 时 代	2022 年 11 月 25 日	781,6 20.00	2,100.00	14	1. 8	531 .20		
华泰 证券	202211 250000 8842	乐 普 医 疗	2022 年 11 月 25 日	138,1 04.00	6,100.00	14	1. 8	93. 86		
华泰 证券	202211 250000 8844	泰 格 医 药	2022 年 11 月 25 日	227,2 00.00	2,500.00	14	1. 8	154 .41		
华泰 证券	202211 250000	中 芯	2022 年 11 月 25	378,4 17.00	9,300.00	14	1. 8	257 .18		

	8862	国际	日							
华泰证券	202211 250000 9278	大全能源	2022 年 11 月 25 日	63,25 2.00	1,200.00	14	3. 5	83. 59		
华泰证券	202211 250000 9320	中微公司	2022 年 11 月 25 日	176,7 60.00	1,800.00	14	1. 8	120 .13		
华泰证券	202211 250000 9328	迈为股份	2022 年 11 月 25 日	439,8 00.00	1,000.00	14	1. 8	298 .89		
华泰证券	202211 250000 9330	康龙化成	2022 年 11 月 25 日	159,7 20.00	2,400.00	14	1. 8	108 .55		
华泰证券	202211 250000 9342	格科微	2022 年 11 月 25 日	17,75 0.00	1,000.00	14	1. 8	12. 06		
华泰证券	202211 250000 9344	三环集团	2022 年 11 月 25 日	160,2 70.00	5,500.00	14	1. 8	108 .92		
华泰证券	202211 250000 9358	容百科技	2022 年 11 月 25 日	97,24 0.00	1,300.00	14	1. 8	66. 09		
华泰证券	202211 250000 9360	澜起科技	2022 年 11 月 25 日	151,5 36.00	2,200.00	14	1. 8	102 .99		
华泰证券	202211 250000 9368	圣邦股份	2022 年 11 月 25 日	206,0 28.00	1,200.00	14	1. 8	140 .02		
华泰证券	202211 250000 9376	亿纬锂能	2022 年 11 月 25 日	437,4 00.00	5,400.00	14	1. 8	297 .26		
华泰证券	202211 250000 9382	凯赛生	2022 年 11 月 25 日	64,49 0.00	1,000.00	14	1. 8	43. 83		

		物								
华泰 证券	202211 250000 9392	大 全 能 源	2022 年 11 月 25 日	52,71 0.00	1,000.00	14	1. 8	35. 82		
华泰 证券	202211 250000 9394	阳 光 电 源	2022 年 11 月 25 日	569,4 50.00	5,000.00	14	1. 8	387 .00		
华泰 证券	202211 250000 9398	天 能 股 份	2022 年 11 月 25 日	37,84 0.00	1,000.00	14	1. 8	25. 72		
华泰 证券	202211 250000 9402	卓 胜 微	2022 年 11 月 25 日	969,9 08.00	8,600.00	14	3. 5	1,2 81. 70		
华泰 证券	202211 250000 9404	卓 胜 微	2022 年 11 月 25 日	169,1 70.00	1,500.00	14	1. 8	114 .97		
华泰 证券	202211 250000 9414	华 润 微	2022 年 11 月 25 日	131,7 00.00	2,500.00	14	1. 8	89. 50		
华泰 证券	202211 250000 9418	天 合 光 能	2022 年 11 月 25 日	337,9 48.00	5,200.00	14	1. 8	229 .67		
华泰 证券	202211 250000 9450	中 伟 股 份	2022 年 11 月 25 日	74,49 0.00	1,000.00	14	1. 8	50. 62		
华泰 证券	202211 280000 5595	奇 安 信	2022 年 11 月 28 日	1,838 ,456. 00	29,600.00	14	3. 5	2,4 29. 46		
华泰 证券	202211 280000 5701	格 科 微	2022 年 11 月 28 日	1,260 ,000. 00	70,000.00	28	3. 5	3,3 30. 10		
华泰 证券	202211 280000 5703	奇 安 信	2022 年 11 月 28 日	1,347 ,787. 00	21,700.00	28	3. 5	3,5 62. 11		
华泰 证券	202211 280000 5765	石 头 科 技	2022 年 11 月 28 日	516,6 63.00	2,100.00	28	3. 5	1,3 65. 51		
华泰	202211	思	2022 年	1,054	3,500.00	28	3.	2,7		

证券	280000 6459	瑞浦	11月28 日	,620. 00			5	87. 29		
华泰 证券	202211 280000 6789	金山办 公	2022年 11月28 日	710,3 60.00	2,800.00	14	3. 5	938 .72		
华泰 证券	202211 280000 6809	金山办 公	2022年 11月28 日	964,0 60.00	3,800.00	14	3. 5	1,2 73. 97		
华泰 证券	202211 280000 6813	深信服	2022年 11月28 日	906,1 00.00	8,200.00	14	3. 5	1,1 97. 38		
华泰 证券	202211 280000 6827	凯赛生 物	2022年 11月28 日	1,439 ,845. 00	23,500.00	28	3. 5	3,8 05. 42		
华泰 证券	202211 290001 5320	格科微	2022年 11月29 日	132,2 03.00	7,300.00	14	3. 5	174 .70		
华泰 证券	202211 300000 8265	中科创 达	2022年 11月30 日	400,7 50.00	3,500.00	28	3. 5	1,0 59. 16		
华泰 证券	202211 300000 8269	传音控 股	2022年 11月30 日	567,5 02.00	7,300.00	28	3. 5	1,4 99. 87		
华泰 证券	202211 300000 8271	大全能 源	2022年 11月30 日	296,8 56.00	5,600.00	28	3. 5	784 .57		
华泰 证券	202211 300000 8273	容百科 科技	2022年 11月30 日	579,1 50.00	7,500.00	28	3. 5	1,5 30. 66		
华泰 证券	202211 300000 8285	智飞生 物	2022年 11月30 日	1,239 ,302. 00	13,700.00	14	3. 5	1,6 37. 70		
华泰 证券	202211 300000 8293	北京君 正	2022年 11月30 日	5,035 ,734. 00	63,800.00	14	3. 5	6,6 54. 56		

华泰 证券	202211 300000 8609	奇 安 信	2022 年 11 月 30 日	1,860 ,500. 00	30,500.00	28	3. 5	4,9 17. 18		
华泰 证券	202211 300000 8611	凯 赛 生 物	2022 年 11 月 30 日	1,900 ,416. 00	30,300.00	28	3. 5	5,0 22. 67		
华泰 证券	202212 050001 9160	亿 纬 锂 能	2022 年 12 月 05 日	1,200 ,914. 00	14,300.00	14	1. 8	816 .16		
华泰 证券	202212 050001 9200	卓 胜 微	2022 年 12 月 05 日	474,4 93.00	4,100.00	14	1. 8	322 .47		
华泰 证券	202212 050001 9242	大 全 能 源	2022 年 12 月 05 日	59,70 8.00	1,100.00	14	1. 8	40. 58		
华泰 证券	202212 050001 9248	传 音 控 股	2022 年 12 月 05 日	319,5 66.00	3,900.00	14	1. 8	217 .18		
华泰 证券	202212 050001 9250	和 辉 光 电	2022 年 12 月 05 日	35,76 3.00	13,100.00	14	1. 8	24. 30		
华泰 证券	202212 050001 9756	中 芯 国 际	2022 年 12 月 05 日	889,2 40.00	21,500.00	14	1. 8	604 .34		
华泰 证券	202212 050001 9776	康 泰 生 物	2022 年 12 月 05 日	396,2 56.00	11,600.00	14	1. 8	269 .30		
华泰 证券	202212 050001 9786	欣 旺 达	2022 年 12 月 05 日	432,9 52.00	18,100.00	14	1. 8	294 .24		
华泰 证券	202212 050001 9792	澜 起 科 技	2022 年 12 月 05 日	467,8 10.00	7,000.00	14	1. 8	317 .93		
华泰 证券	202212 050001 9802	奇 安 信	2022 年 12 月 05 日	135,2 40.00	2,100.00	14	1. 8	91. 91		

华泰 证券	202212 050001 9804	天 合 光 能	2022 年 12 月 05 日	452,6 90.00	7,000.00	14	1. 8	307 .65		
华泰 证券	202212 050001 9872	容 百 科 技	2022 年 12 月 05 日	255,2 22.00	3,300.00	14	1. 8	173 .45		
华泰 证券	202212 050001 9876	康 龙 化 成	2022 年 12 月 05 日	353,7 54.00	5,400.00	14	1. 8	240 .42		
华泰 证券	202212 050001 9892	汇 川 技 术	2022 年 12 月 05 日	636,2 40.00	8,800.00	14	1. 8	432 .40		
华泰 证券	202212 050001 9908	华 润 微	2022 年 12 月 05 日	396,8 28.00	7,300.00	14	1. 8	269 .69		
华泰 证券	202212 050001 9914	晶 盛 机 电	2022 年 12 月 05 日	464,2 69.00	7,100.00	14	1. 8	315 .52		
华泰 证券	202212 050002 1038	中 科 创 达	2022 年 12 月 05 日	426,0 56.00	3,800.00	14	1. 8	289 .55		
华泰 证券	202212 050002 1044	天 合 光 能	2022 年 12 月 05 日	2,004 ,770. 00	31,000.00	14	3. 5	2,6 49. 24		
华泰 证券	202212 050002 1104	阳 光 电 源	2022 年 12 月 05 日	1,346 ,392. 00	12,400.00	14	1. 8	915 .02		
华泰 证券	202212 050002 1172	君 实 生 物	2022 年 12 月 05 日	143,0 40.00	2,400.00	14	1. 8	97. 21		
华泰 证券	202212 050002 1222	珠 海 冠 宇	2022 年 12 月 05 日	31,79 4.00	1,400.00	14	1. 8	21. 61		
华泰	202212	圣	2022 年	743,2	4,100.00	14	1.	505		

证券	050002 3626	邦 股 份	12 月 05 日	48.00			8	.12		
华泰 证券	202212 050002 3628	沃 森 生 物	2022 年 12 月 05 日	776,7 71.00	19,700.00	14	1. 8	527 .90		
华泰 证券	202212 050002 3664	深 信 服	2022 年 12 月 05 日	368,6 40.00	3,200.00	14	1. 8	250 .53		
华泰 证券	202212 050002 3686	三 环 集 团	2022 年 12 月 05 日	414,6 64.00	13,600.00	14	1. 8	281 .81		
华泰 证券	202212 050002 4450	蓝 思 科 技	2022 年 12 月 05 日	223,7 16.00	20,600.00	14	1. 8	152 .04		
华泰 证券	202212 050002 6966	金 山 办 公	2022 年 12 月 05 日	743,7 34.00	2,900.00	14	1. 8	505 .45		
华泰 证券	202212 050002 7066	先 导 智 能	2022 年 12 月 05 日	517,8 80.00	12,100.00	14	1. 8	351 .96		
华泰 证券	202212 050002 7070	智 飞 生 物	2022 年 12 月 05 日	3,263 ,440. 00	38,000.00	14	1. 8	2,2 17. 87		
华泰 证券	202212 050002 7080	中 微 公 司	2022 年 12 月 05 日	537,1 55.00	5,300.00	14	1. 8	365 .06		
华泰 证券	202212 050002 7088	沪 硅 产 业	2022 年 12 月 05 日	256,0 65.00	12,900.00	14	1. 8	174 .02		
华泰 证券	202212 050002 7120	泰 格 医 药	2022 年 12 月 05 日	603,5 04.00	6,600.00	14	1. 8	410 .15		
华泰 证券	202212 050002	亿 联	2022 年 12 月 05	243,2 76.00	3,800.00	14	1. 8	165 .33		

	7562	网络	日							
华泰证券	2022120500027598	迈瑞医疗	2022年12月05日	2,249,400.00	6,900.00	14	1.8	1,528.72		
华泰证券	2022120600015228	康龙化成	2022年12月06日	5,976,900.00	90,000.00	14	3.5	7,898.28		
华泰证券	2022120700012202	汇川技术	2022年12月07日	297,822.00	4,200.00	14	1.8	202.40		
华泰证券	2022120700012208	沃森生物	2022年12月07日	141,552.00	3,600.00	14	1.8	96.20		
华泰证券	2022120700012216	三环集团	2022年12月07日	78,728.00	2,600.00	14	1.8	53.50		
华泰证券	2022120700012218	三环集团	2022年12月07日	30,280.00	1,000.00	14	1.8	20.58		
华泰证券	2022120700012220	蓝思科技	2022年12月07日	50,265.00	4,500.00	14	1.8	34.16		
华泰证券	2022120700012222	宁德时代	2022年12月07日	543,803.00	1,300.00	14	1.8	369.57		
华泰证券	2022120700012226	晶科能源	2022年12月07日	46,848.00	3,200.00	14	1.8	31.84		
华泰证券	2022120700012242	中芯国际	2022年12月07日	184,448.00	4,400.00	14	1.8	125.35		
华泰证券	202212070001	智飞	2022年12月07日	153,450.00	1,800.00	14	1.8	104.29		

	2246	生物	日							
华泰证券	2022120700012250	泰格医药	2022年12月07日	108,036.00	1,200.00	14	1.8	73.42		
华泰证券	2022120700012260	君实生物	2022年12月07日	57,610.00	1,000.00	14	1.8	39.15		
华泰证券	2022120700012264	和辉光电	2022年12月07日	17,136.00	6,300.00	14	1.8	11.65		
华泰证券	2022120700012266	奇安信	2022年12月07日	64,230.00	1,000.00	14	1.8	43.65		
华泰证券	2022120700012270	天合光能	2022年12月07日	138,120.00	2,400.00	14	1.8	93.87		
华泰证券	2022120700012274	亿纬锂能	2022年12月07日	235,872.00	2,600.00	14	1.8	160.30		
华泰证券	2022120700012280	晶盛机电	2022年12月07日	168,000.00	2,400.00	14	1.8	114.17		
华泰证券	2022120700012284	康泰生物	2022年12月07日	52,095.00	1,500.00	14	1.8	35.40		
华泰证券	2022120700012288	沪硅产业	2022年12月07日	49,200.00	2,400.00	14	1.8	33.44		
华泰证券	2022120700012292	思瑞浦	2022年12月07日	325,060.00	1,000.00	14	1.8	220.91		
华泰证券	2022120700012294	欣旺达	2022年12月07日	4,934,000.00	200,000.00	14	3.5	6,520.12		
华泰	202212	欣	2022年	24,67	1,000.00	14	1.	16.		

证券	070001 2298	旺达	12月07 日	0.00			8	77		
华泰 证券	202212 070001 2300	北京君 正	2022年 12月07 日	78,27 0.00	1,000.00	14	1. 8	53. 19		
华泰 证券	202212 070001 2304	先导智 能	2022年 12月07 日	109,2 75.00	2,500.00	14	1. 8	74. 26		
华泰 证券	202212 070001 2308	深信服	2022年 12月07 日	146,9 13.00	1,300.00	14	1. 8	99. 84		
华泰 证券	202212 070001 2314	康龙化 成	2022年 12月07 日	72,84 2.00	1,100.00	14	1. 8	49. 50		
华泰 证券	202212 070001 2320	迈瑞医 疗	2022年 12月07 日	344,4 10.00	1,100.00	14	1. 8	234 .07		
华泰 证券	202212 070001 2326	德方纳 米	2022年 12月07 日	260,0 00.00	1,000.00	14	1. 8	176 .70		
华泰 证券	202212 070001 2328	中微公 司	2022年 12月07 日	104,8 70.00	1,000.00	14	1. 8	71. 27		
华泰 证券	202212 070001 2372	澜起科 技	2022年 12月07 日	69,54 0.00	1,000.00	14	1. 8	47. 26		
华泰 证券	202212 070001 2374	中控技 术	2022年 12月07 日	91,69 0.00	1,000.00	14	1. 8	62. 31		
华泰 证券	202212 070001 2412	圣邦股 份	2022年 12月07 日	176,2 30.00	1,000.00	14	1. 8	119 .77		
华泰 证券	202212 070001 2414	君实生	2022年 12月07 日	1,785 ,910. 00	31,000.00	14	3. 5	2,3 60. 02		

华泰 证券	202212 070001 2430	物 北京 君正	2022 年 12 月 07 日	78,27 0.00	1,000.00	14	1. 8	53. 19		
华泰 证券	202212 070001 2432	中 科 创 达	2022 年 12 月 07 日	113,1 10.00	1,000.00	14	1. 8	76. 87		
华泰 证券	202212 070001 3668	蓝 思 科 技	2022 年 12 月 07 日	11,17 0.00	1,000.00	14	1. 8	7.5 9		
华泰 证券	202212 070001 3670	中 国 通 号	2022 年 12 月 07 日	27,78 2.00	5,800.00	14	1. 8	18. 88		
华泰 证券	202212 070001 3672	中 国 通 号	2022 年 12 月 07 日	4,790 .00	1,000.00	14	1. 8	3.2 6		
华泰 证券	202212 070001 3676	中 芯 国 际	2022 年 12 月 07 日	41,92 0.00	1,000.00	14	1. 8	28. 49		
华泰 证券	202212 070001 3680	亿 联 网 络	2022 年 12 月 07 日	63,56 0.00	1,000.00	14	1. 8	43. 20		
华泰 证券	202212 070001 3696	阳 光 电 源	2022 年 12 月 07 日	318,3 90.00	3,000.00	14	1. 8	216 .38		
华泰 证券	202212 070001 3710	卓 胜 微	2022 年 12 月 07 日	113,2 40.00	1,000.00	14	1. 8	76. 96		
华泰 证券	202212 070001 3720	华 润 微	2022 年 12 月 07 日	66,07 2.00	1,200.00	14	1. 8	44. 90		
华泰 证券	202212 070001 3728	欣 旺 达	2022 年 12 月 07 日	66,60 9.00	2,700.00	14	1. 8	45. 27		
华泰 证券	202212 070001	卓 胜	2022 年 12 月 07	113,2 40.00	1,000.00	14	1. 8	76. 96		

	3740	微	日							
华泰 证券	202212 070001 3742	传 音 控 股	2022 年 12 月 07 日	78,28 0.00	1,000.00	14	1. 8	53. 20		
华泰 证券	202212 080001 5143	容 百 科 技	2022 年 12 月 08 日	471,3 60.00	6,000.00	14	3. 5	622 .89		
华泰 证券	202212 090000 5816	中 芯 国 际	2022 年 12 月 09 日	392,0 88.00	9,300.00	14	1. 8	266 .47		
华泰 证券	202212 090000 5828	圣 邦 股 份	2022 年 12 月 09 日	209,7 60.00	1,200.00	14	1. 8	142 .56		
华泰 证券	202212 090000 5832	宁 德 时 代	2022 年 12 月 09 日	891,6 60.00	2,100.00	14	1. 8	605 .98		
华泰 证券	202212 090000 5840	中 微 公 司	2022 年 12 月 09 日	192,6 00.00	1,800.00	14	1. 8	130 .89		
华泰 证券	202212 090000 5842	格 科 微	2022 年 12 月 09 日	19,10 0.00	1,000.00	14	1. 8	12. 98		
华泰 证券	202212 090000 5848	石 头 科 技	2022 年 12 月 09 日	267,5 60.00	1,000.00	14	1. 8	181 .84		
华泰 证券	202212 090000 5850	北 京 君 正	2022 年 12 月 09 日	78,29 0.00	1,000.00	14	1. 8	53. 21		
华泰 证券	202212 090000 5882	卓 胜 微	2022 年 12 月 09 日	168,8 85.00	1,500.00	14	1. 8	114 .78		
华泰 证券	202212 090000 5890	传 音 控 股	2022 年 12 月 09 日	98,79 6.00	1,200.00	14	1. 8	67. 14		
华泰	202212	凯	2022 年	66,45	1,000.00	14	1.	45.		

证券	090000 5892	赛生物	12月09日	0.00			8	16		
华泰证券	202212 090000 5894	阳光电源	2022年 12月09日	534,000.00	5,000.00	14	1.8	362.91		
华泰证券	202212 090000 5896	康龙化成	2022年 12月09日	154,584.00	2,400.00	14	1.8	105.06		
华泰证券	202212 090000 5898	深信服	2022年 12月09日	135,432.00	1,200.00	14	1.8	92.04		
华泰证券	202212 090000 5900	君实生物	2022年 12月09日	105,094.00	1,700.00	14	1.8	71.42		
华泰证券	202212 090000 5902	时代电气	2022年 12月09日	56,810.00	1,000.00	14	1.8	38.61		
华泰证券	202212 090000 5904	容百科技	2022年 12月09日	101,088.00	1,300.00	14	1.8	68.70		
华泰证券	202212 090000 5906	澜起科技	2022年 12月09日	150,700.00	2,200.00	14	1.8	102.42		
华泰证券	202212 090000 5910	珠海冠宇	2022年 12月09日	22,930.00	1,000.00	14	1.8	15.58		
华泰证券	202212 090000 5912	先导智能	2022年 12月09日	222,812.00	5,300.00	14	1.8	151.43		
华泰证券	202212 090000 5916	沃森生物	2022年 12月09日	313,390.00	7,700.00	14	1.8	212.98		
华泰证券	202212 090000	金山	2022年 12月09日	250,170.00	1,000.00	14	1.8	170.02		

	5918	办公	日							
华泰 证券	202212 090000 5924	欣旺达	2022 年 12 月 09 日	141,1 72.00	5,800.00	14	1. 8	95. 94		
华泰 证券	202212 090000 5926	中科 创达	2022 年 12 月 09 日	175,2 00.00	1,600.00	14	1. 8	119 .07		
华泰 证券	202212 090000 6056	迈为 股份	2022 年 12 月 09 日	451,6 30.00	1,000.00	14	1. 8	306 .93		
华泰 证券	202212 090000 6058	三环 集团	2022 年 12 月 09 日	165,0 00.00	5,500.00	14	1. 8	112 .14		
华泰 证券	202212 090000 6070	汇川 技术	2022 年 12 月 09 日	617,3 93.00	8,900.00	14	1. 8	419 .59		
华泰 证券	202212 090000 6338	泰格 医药	2022 年 12 月 09 日	228,7 50.00	2,500.00	14	1. 8	155 .46		
华泰 证券	202212 090000 6402	康泰 生物	2022 年 12 月 09 日	111,3 28.00	3,200.00	14	1. 8	75. 66		
华泰 证券	202212 090000 6408	亿纬 锂能	2022 年 12 月 09 日	489,2 40.00	5,400.00	14	1. 8	332 .49		
华泰 证券	202212 090000 6414	大全 能源	2022 年 12 月 09 日	55,37 0.00	1,000.00	14	1. 8	37. 63		
华泰 证券	202212 090000 6418	和辉 光电	2022 年 12 月 09 日	36,57 5.00	13,300.00	14	1. 8	24. 86		
华泰 证券	202212 090000 6420	中控 技	2022 年 12 月 09 日	125,9 02.00	1,400.00	14	1. 8	85. 56		

华泰 证券	202212 090000 6422	术 蓝 思 科 技	2022 年 12 月 09 日	104,7 36.00	9,600.00	14	1. 8	71. 18		
华泰 证券	202212 090000 6430	奇 安 信	2022 年 12 月 09 日	80,93 8.00	1,300.00	14	1. 8	55. 01		
华泰 证券	202212 090000 6432	迈 瑞 医 疗	2022 年 12 月 09 日	716,3 12.00	2,300.00	14	1. 8	486 .81		
华泰 证券	202212 090000 6434	晶 盛 机 电	2022 年 12 月 09 日	219,4 18.00	3,100.00	14	1. 8	149 .12		
华泰 证券	202212 090000 8178	中 伟 股 份	2022 年 12 月 09 日	79,15 0.00	1,000.00	14	1. 8	53. 79		
华泰 证券	202212 090000 8184	华 润 微	2022 年 12 月 09 日	137,1 50.00	2,500.00	14	1. 8	93. 21		
华泰 证券	202212 090000 8186	天 合 光 能	2022 年 12 月 09 日	302,9 00.00	5,200.00	14	1. 8	205 .85		
华泰 证券	202212 090000 8258	智 飞 生 物	2022 年 12 月 09 日	329,7 26.00	3,800.00	14	1. 8	224 .09		
华泰 证券	202212 090000 8282	晶 科 能 源	2022 年 12 月 09 日	94,06 8.00	6,700.00	14	1. 8	63. 93		
华泰 证券	202212 090000 8284	沪 硅 产 业	2022 年 12 月 09 日	101,2 96.00	5,200.00	14	1. 8	68. 84		
华泰 证券	202212 090000 8286	中 国 通 号	2022 年 12 月 09 日	59,39 6.00	12,400.00	14	1. 8	40. 37		
华泰	202212	亿	2022 年	106,7	1,700.00	14	1.	72.		

证券	090000 8300	联 网 网 络	12 月 09 日	77.00			8	57		
华泰 证券	202212 090000 8302	锦 浪 科 技	2022 年 12 月 09 日	1,354 ,150. 00	7,000.00	14	3. 5	1,7 89. 46		
华泰 证券	202212 130000 2711	三 环 集 团	2022 年 12 月 13 日	30,18 0.00	1,000.00	14	1. 7	19. 37		
华泰 证券	202212 130000 2713	中 伟 股 份	2022 年 12 月 13 日	74,98 0.00	1,000.00	14	1. 7	48. 13		
华泰 证券	202212 130000 2715	北 京 君 正	2022 年 12 月 13 日	77,80 0.00	1,000.00	14	1. 7	49. 94		
华泰 证券	202212 130000 2717	华 大 九 天	2022 年 12 月 13 日	99,92 0.00	1,000.00	14	1. 7	64. 13		
华泰 证券	202212 130000 2719	德 方 纳 米	2022 年 12 月 13 日	256,0 00.00	1,000.00	14	1. 7	164 .31		
华泰 证券	202212 130000 2721	中 微 公 司	2022 年 12 月 13 日	106,2 90.00	1,000.00	14	1. 7	68. 22		
华泰 证券	202212 130000 2723	三 一 重 能	2022 年 12 月 13 日	30,59 0.00	1,000.00	14	1. 7	19. 63		
华泰 证券	202212 130000 2725	传 音 控 股	2022 年 12 月 13 日	79,76 0.00	1,000.00	14	1. 7	51. 19		
华泰 证券	202212 130000 2727	澜 起 科 技	2022 年 12 月 13 日	159,6 43.00	2,300.00	14	1. 7	102 .47		
华泰	202212	昱	2022 年	535,3	1,000.00	14	1.	343		

证券	130000 2729	能科技	12月13日	10.00			7	.59		
华泰证券	202212 130000 2731	中控技术	2022年 12月13日	88,50 0.00	1,000.00	14	1. 7	56. 80		
华泰证券	202212 130000 2733	和辉光电	2022年 12月13日	22,93 2.00	8,400.00	14	1. 7	14. 72		
华泰证券	202212 130000 2735	君实生物	2022年 12月13日	62,87 0.00	1,000.00	14	1. 7	40. 35		
华泰证券	202212 130000 2737	大全能源	2022年 12月13日	52,79 0.00	1,000.00	14	1. 7	33. 88		
华泰证券	202212 130000 2739	格科微	2022年 12月13日	20,21 0.00	1,000.00	14	1. 7	12. 97		
华泰证券	202212 130000 2741	时代电气	2022年 12月13日	56,56 0.00	1,000.00	14	1. 7	36. 30		
华泰证券	202212 130001 5003	格科微	2022年 12月13日	147,5 33.00	7,300.00	14	3. 5	194 .96		
华泰证券	202212 140000 5077	泰格医药	2022年 12月14日	960,7 50.00	10,500.00	14	3. 5	1,2 69. 60		
华泰证券	202212 140002 5868	北京君正	2022年 12月14日	4,967 ,468. 00	63,800.00	14	3. 5	6,5 64. 35		
华泰证券	202212 150000 2419	泰格医药	2022年 12月15日	648,9 40.00	7,100.00	14	3. 5	857 .55		
华泰证券	202212 150000 2423	格科微	2022年 12月15日	865,2 60.00	43,700.00	14	3. 5	1,1 43. 41		

华泰 证券	202212 160000 0342	容 百 科 技	2022 年 12 月 16 日	621,1 78.00	8,600.00	14	3. 5	820 .87		
华泰 证券	202212 160000 0402	迈 瑞 医 疗	2022 年 12 月 16 日	2,734 ,688. 00	8,800.00	14	1. 8	1,8 58. 53		
华泰 证券	202212 160000 0404	华 大 九 天	2022 年 12 月 16 日	137,3 40.00	1,400.00	14	1. 8	93. 34		
华泰 证券	202212 160000 0406	阳 光 电 源	2022 年 12 月 16 日	1,842 ,400. 00	18,800.00	14	1. 8	1,2 52. 12		
华泰 证券	202212 160000 0408	深 信 服	2022 年 12 月 16 日	486,0 00.00	4,500.00	14	1. 8	330 .29		
华泰 证券	202212 160000 0410	先 导 智 能	2022 年 12 月 16 日	834,5 70.00	19,800.00	14	1. 8	567 .18		
华泰 证券	202212 160000 0412	澜 起 科 技	2022 年 12 月 16 日	941,7 60.00	14,400.00	14	1. 8	640 .03		
华泰 证券	202212 160000 0413	中 微 公 司	2022 年 12 月 16 日	857,9 22.00	7,800.00	14	1. 8	583 .05		
华泰 证券	202212 160000 0414	晶 科 能 源	2022 年 12 月 16 日	332,9 48.00	25,300.00	14	1. 8	226 .28		
华泰 证券	202212 160000 0416	三 环 集 团	2022 年 12 月 16 日	755,7 30.00	24,300.00	14	1. 8	513 .60		
华泰 证券	202212 160000 0420	大 全 能 源	2022 年 12 月 16 日	281,8 80.00	5,400.00	14	1. 8	191 .57		
华泰	202212	三	2022 年	78,70	2,600.00	14	1.	53.		

证券	160000 0421	一重能	12月16日	2.00			8	49		
华泰证券	202212 160000 0422	华润微	2022年 12月16日	546,0 48.00	9,600.00	14	1. 8	371 .10		
华泰证券	202212 160000 0423	中伟股份	2022年 12月16日	259,1 28.00	3,600.00	14	1. 8	176 .11		
华泰证券	202212 160000 0425	汇川技术	2022年 12月16日	2,359 ,000. 00	33,700.00	14	1. 8	1,6 03. 20		
华泰证券	202212 160000 0430	思瑞浦	2022年 12月16日	334,2 90.00	1,100.00	14	1. 8	227 .19		
华泰证券	202212 160000 0431	德方纳米	2022年 12月16日	549,9 78.00	2,200.00	14	1. 8	373 .77		
华泰证券	202212 160000 0432	沪硅产业	2022年 12月16日	381,3 48.00	19,800.00	14	1. 8	259 .17		
华泰证券	202212 160000 0436	容百科技	2022年 12月16日	353,9 27.00	4,900.00	14	1. 8	240 .53		
华泰证券	202212 160000 0438	中控技术	2022年 12月16日	562,6 53.00	6,300.00	14	1. 8	382 .39		
华泰证券	202212 160000 0440	凯赛生物	2022年 12月16日	202,3 68.00	3,200.00	14	1. 8	137 .53		
华泰证券	202212 160000 0442	格科微	2022年 12月16日	103,8 96.00	5,400.00	14	1. 8	70. 61		
华泰证券	202212 160000 0444	奇安信	2022年 12月16日	318,5 00.00	4,900.00	14	1. 8	216 .46		
华泰	202212	天	2022年	1,077	19,600.00	14	1.	731		

证券	160000 0446	合光能	12月16日	,020. 00			8	.96		
华泰证券	202212 160000 0448	珠海冠宇	2022年 12月16日	42,80 0.00	2,000.00	14	1. 8	29. 09		
华泰证券	202212 160000 0450	时代电气	2022年 12月16日	261,2 73.00	4,700.00	14	1. 8	177 .56		
华泰证券	202212 160000 0452	和辉光电	2022年 12月16日	206,8 70.00	75,500.00	14	1. 8	140 .59		
华泰证券	202212 160000 0454	中国通号	2022年 12月16日	226,5 12.00	46,800.00	14	1. 8	153 .94		
华泰证券	202212 160000 0456	石头科技	2022年 12月16日	265,7 50.00	1,000.00	14	1. 8	180 .61		
华泰证券	202212 160000 0458	传音控股	2022年 12月16日	472,3 52.00	5,800.00	14	1. 8	321 .02		
华泰证券	202212 160000 0460	蓝思科技	2022年 12月16日	398,5 20.00	36,000.00	14	1. 8	270 .84		
华泰证券	202212 160000 0461	北京君正	2022年 12月16日	339,9 00.00	4,400.00	14	1. 8	231 .00		
华泰证券	202212 160000 0464	亿联网络	2022年 12月16日	391,0 40.00	6,500.00	14	1. 8	265 .76		
华泰证券	202212 160000 0466	晶盛机电	2022年 12月16日	820,1 00.00	11,800.00	14	1. 8	557 .35		
华泰	202212	金	2022年	836,6	3,300.00	14	1.	568		

证券	160000 0468	山办公	12月16日	16.00			8	.57		
华泰证券	202212 160000 0469	卓胜微	2022年 12月16日	673,670.00	5,800.00	14	1.8	457.83		
华泰证券	202212 160000 0472	君实生物	2022年 12月16日	466,371.00	6,900.00	14	1.8	316.95		
华泰证券	202212 160000 0474	中芯国际	2022年 12月16日	1,522,200.00	35,400.00	14	1.8	1,034.50		
华泰证券	202212 160000 0476	昱能科技	2022年 12月16日	516,760.00	1,000.00	14	1.8	351.20		
华泰证券	202212 160000 0478	迈为股份	2022年 12月16日	662,656.00	1,600.00	14	1.8	450.35		
华泰证券	202212 160000 0479	康龙化成	2022年 12月16日	550,530.00	9,000.00	14	1.8	374.15		
华泰证券	202212 160000 0482	锦浪科技	2022年 12月16日	574,600.00	3,400.00	14	1.8	390.50		
华泰证券	202212 160000 0484	康泰生物	2022年 12月16日	396,988.00	12,200.00	14	1.8	269.80		
华泰证券	202212 160000 0486	沃森生物	2022年 12月16日	1,174,790.00	29,000.00	14	1.8	798.40		
华泰证券	202212 160000 0488	亿纬锂能	2022年 12月16日	2,024,640.00	22,200.00	14	1.8	1,375.97		
华泰证券	202212 160000	智飞	2022年 12月16日	1,217,855.	14,500.00	14	1.8	827.67		

	0489	生物	日	00							
华泰证券	202212160000491	泰格医药	2022年12月16日	880,650.00	9,500.00	14	1.8	598.50			
华泰证券	202212160000494	圣邦股份	2022年12月16日	803,250.00	4,500.00	14	1.8	545.90			
华泰证券	202212160000495	宁德时代	2022年12月16日	3,971,095.00	9,500.00	14	1.8	2,698.80			
华泰证券	202212160000496	中科创达	2022年12月16日	621,180.00	5,800.00	14	1.8	422.16			
华泰证券	2022121600011613	三环集团	2022年12月16日	4,727,200.00	152,000.00	28	3.5	6,693.04	4,667,920.00	6,893.83	
华泰证券	2022121900002422	华大九天	2022年12月19日	169,578.00	1,800.00	15	3.5	192.08	162,126.00	197.84	
华泰证券	2022121900002426	深信服	2022年12月19日	727,736.00	6,800.00	15	3.5	824.30	765,340.00	849.03	
华泰证券	20221219000020288	澜起科技	2022年12月19日	454,300.00	7,000.00	15	1.8	264.64	438,200.00	272.58	
华泰证券	20221219000020296	阳光电源	2022年12月19日	1,206,644.00	12,400.00	15	1.8	702.90	1,386,320.00	723.99	
华泰证券	20221219000020326	亿纬锂能	2022年12月19日	1,328,470.00	14,300.00	15	1.8	773.87	1,256,970.00	797.08	
华泰证券	20221219000020334	汇川技	2022年12月19日	615,296.00	8,800.00	15	1.8	358.42	611,600.00	369.18	

华泰证券	2022121900020342	术三环集团	2022年12月19日	410,040.00	13,600.00	15	1.8	238.86	417,656.00	246.02
华泰证券	2022121900020360	蓝思科技	2022年12月19日	220,420.00	20,600.00	15	1.8	128.40	216,918.00	132.25
华泰证券	2022121900021802	沪硅产业	2022年12月19日	239,295.00	12,900.00	15	1.8	139.40	227,169.00	143.58
华泰证券	2022121900021806	沃森生物	2022年12月19日	774,998.00	19,700.00	15	1.8	451.46	791,743.00	465.00
华泰证券	2022121900021808	深信服	2022年12月19日	342,464.00	3,200.00	15	1.8	199.49	360,160.00	205.48
华泰证券	2022121900021828	金山办公	2022年12月19日	716,590.00	2,900.00	15	1.8	417.43	767,021.00	429.95
华泰证券	2022121900021866	智飞生物	2022年12月19日	3,085,220.00	38,000.00	15	1.8	1,797.22	3,337,540.00	1,851.13
华泰证券	2022121900021904	华润微	2022年12月19日	400,259.00	7,300.00	15	1.8	233.16	384,345.00	240.16
华泰证券	2022121900021906	晶盛机电	2022年12月19日	494,515.00	7,100.00	15	1.8	288.07	451,276.00	296.71
华泰证券	2022121900021918	容百科技	2022年12月19日	238,491.00	3,300.00	15	1.8	138.93	226,875.00	143.09
华泰证券	2022121900022992	君实生物	2022年12月19日	130,680.00	2,400.00	15	1.8	76.12	150,240.00	78.41
华泰	202212	欣	2022年	422,0	18,100.00	15	1.	245	382,815.0	253.26

证券	190002 3026	旺达	12月19日	92.00			8	.88	0	
华泰证券	202212 190002 3038	大全能源	2022年 12月19日	56,452.00	1,100.00	15	1.8	32.88	52,448.00	33.87
华泰证券	202212 190002 3040	传音控股	2022年 12月19日	311,220.00	3,900.00	15	1.8	181.29	310,128.00	186.73
华泰证券	202212 190002 3050	中芯国际	2022年 12月19日	898,270.00	21,500.00	15	1.8	523.26	884,510.00	538.96
华泰证券	202212 190002 3054	珠海冠宇	2022年 12月19日	29,428.00	1,400.00	15	1.8	17.14	26,096.00	17.66
华泰证券	202212 190002 3072	泰格医药	2022年 12月19日	615,648.00	6,600.00	15	1.8	358.63	691,680.00	369.39
华泰证券	202212 190002 3092	亿联网络	2022年 12月19日	227,050.00	3,800.00	15	1.8	132.26	230,242.00	136.23
华泰证券	202212 190002 3094	圣邦股份	2022年 12月19日	705,036.00	4,100.00	15	1.8	410.70	707,660.00	423.02
华泰证券	202212 190002 3096	康龙化成	2022年 12月19日	320,328.00	5,400.00	15	1.8	186.60	367,200.00	192.20
华泰证券	202212 190002 3102	中微公司	2022年 12月19日	562,489.00	5,300.00	15	1.8	327.66	519,453.00	337.49
华泰证券	202212 190002 3108	和辉光电	2022年 12月19日	35,501.00	13,100.00	15	1.8	20.68	35,108.00	21.30
华泰证券	202212 190002	天合	2022年 12月19日	385,070.00	7,000.00	15	1.8	224.31	446,320.00	231.04

	3112	光能	日							
华泰证券	2022121900023114	天合光能	2022年12月19日	1,705,310.00	31,000.00	15	3.5	1,931.58	1,976,560.00	1,989.53
华泰证券	2022121900024766	先导智能	2022年12月19日	509,652.00	12,100.00	15	1.8	296.88	487,025.00	305.79
华泰证券	2022121900024788	中科创达	2022年12月19日	399,076.00	3,800.00	15	1.8	232.47	381,140.00	239.45
华泰证券	2022121900024794	康泰生物	2022年12月19日	361,572.00	11,600.00	15	1.8	210.62	365,748.00	216.94
华泰证券	2022121900024808	迈瑞医疗	2022年12月19日	2,123,199.00	6,900.00	15	1.8	1,236.81	2,180,193.00	1,273.92
华泰证券	2022121900024824	卓胜微	2022年12月19日	464,325.00	4,100.00	15	1.8	270.48	468,630.00	278.60
华泰证券	2022121900024904	奇安信	2022年12月19日	132,636.00	2,100.00	15	1.8	77.26	138,117.00	79.58
华泰证券	2022122000000886	卓胜微	2022年12月20日	12,639,672.00	107,700.00	28	3.5	13,123.72	12,310,110.00	13,517.43
华泰证券	2022122000000888	晶盛机电	2022年12月20日	606,980.00	8,900.00	28	3.5	630.22	565,684.00	649.13
华泰证券	2022122000000890	中伟股份	2022年12月20日	1,191,619.00	16,900.00	14	3.5	1,237.25	1,108,809.00	1,274.37
华泰证券	2022122000000906	天合光能	2022年12月20日	1,499,589.00	27,300.00	14	3.5	1,557.02	1,740,648.00	1,603.73
华泰	202212	锦	2022年	330,7	2,000.00	28	3.	312	360,100.0	321.55

证券	210000 3861	浪科技	12月21日	40.00			5	.19	0	
华泰证券	202212 210001 9863	蓝思科技	2022年 12月21日	47,70 0.00	4,500.00	14	1. 8	23. 16	47,385.00	23.85
华泰证券	202212 210001 9867	晶科能源	2022年 12月21日	42,08 0.00	3,200.00	14	1. 8	20. 43	46,880.00	21.04
华泰证券	202212 210001 9869	中芯国际	2022年 12月21日	181,6 76.00	4,400.00	14	1. 8	88. 19	181,016.0 0	90.84
华泰证券	202212 210001 9871	泰格医药	2022年 12月21日	108,9 24.00	1,200.00	14	1. 8	52. 88	125,760.0 0	54.46
华泰证券	202212 210001 9877	君实生物	2022年 12月21日	54,00 0.00	1,000.00	14	1. 8	26. 21	62,600.00	27.00
华泰证券	202212 210001 9879	和辉光电	2022年 12月21日	16,94 7.00	6,300.00	14	1. 8	8.2 3	16,884.00	8.47
华泰证券	202212 210001 9881	奇安信	2022年 12月21日	61,60 0.00	1,000.00	14	1. 8	29. 90	65,770.00	30.80
华泰证券	202212 210001 9883	天合光能	2022年 12月21日	128,7 60.00	2,400.00	14	1. 8	62. 50	153,024.0 0	64.38
华泰证券	202212 210001 9887	康泰生物	2022年 12月21日	45,49 5.00	1,500.00	14	1. 8	22. 08	47,295.00	22.75
华泰证券	202212 210001 9889	思瑞浦	2022年 12月21日	290,2 90.00	1,000.00	14	1. 8	140 .92	275,410.0 0	145.15
华泰证券	202212 210001 9891	欣旺达	2022年 12月21日	4,460 ,000. 00	200,000.0 0	14	3. 5	4,2 09. 82	4,230,000. 00	4,336.1 1

华泰 证券	202212 210001 9893	北京 君正	2022 年 12 月 21 日	72,61 0.00	1,000.00	14	1. 8	35. 25	70,440.00	36.31
华泰 证券	202212 210001 9897	深信 服	2022 年 12 月 21 日	134,6 02.00	1,300.00	14	1. 8	65. 34	146,315.0 0	67.30
华泰 证券	202212 210001 9899	康龙 化成	2022 年 12 月 21 日	64,05 3.00	1,100.00	14	1. 8	31. 09	74,800.00	32.03
华泰 证券	202212 210001 9901	迈瑞 医疗	2022 年 12 月 21 日	337,7 00.00	1,100.00	14	1. 8	163 .93	347,567.0 0	168.85
华泰 证券	202212 210001 9905	德方 纳米	2022 年 12 月 21 日	246,5 80.00	1,000.00	14	1. 8	119 .70	229,590.0 0	123.29
华泰 证券	202212 210001 9911	圣邦 股份	2022 年 12 月 21 日	173,2 00.00	1,000.00	14	1. 8	84. 08	172,600.0 0	86.60
华泰 证券	202212 210001 9915	北京 君正	2022 年 12 月 21 日	72,61 0.00	1,000.00	14	1. 8	35. 25	70,440.00	36.31
华泰 证券	202212 210001 9917	中科 创达	2022 年 12 月 21 日	104,2 90.00	1,000.00	14	1. 8	50. 63	100,300.0 0	52.15
华泰 证券	202212 210001 9927	蓝思 科技	2022 年 12 月 21 日	10,60 0.00	1,000.00	14	1. 8	5.1 5	10,530.00	5.30
华泰 证券	202212 210001 9931	中国 通号	2022 年 12 月 21 日	27,72 4.00	5,800.00	14	1. 8	13. 46	27,782.00	13.86
华泰 证券	202212 210001 9933	华润 微	2022 年 12 月 21 日	64,52 4.00	1,200.00	14	1. 8	31. 32	63,180.00	32.26
华泰 证券	202212 210001	阳光	2022 年 12 月 21	286,4 40.00	3,000.00	14	1. 8	139 .05	335,400.0 0	143.22

	9965	电源	日							
华泰 证券	202212 210001 9971	卓胜 微	2022 年 12 月 21 日	117,9 00.00	1,000.00	14	1. 8	57. 23	114,300.0 0	58.95
华泰 证券	202212 210001 9991	传音 控股	2022 年 12 月 21 日	78,98 0.00	1,000.00	14	1. 8	38. 34	79,520.00	39.49
华泰 证券	202212 210002 1037	汇川 技术	2022 年 12 月 21 日	283,8 78.00	4,200.00	14	1. 8	137 .80	291,900.0 0	141.94
华泰 证券	202212 210002 1041	沃森 生物	2022 年 12 月 21 日	143,5 68.00	3,600.00	14	1. 8	69. 69	144,684.0 0	71.78
华泰 证券	202212 210002 1043	三环 集团	2022 年 12 月 21 日	78,93 6.00	2,600.00	14	1. 8	38. 32	79,846.00	39.47
华泰 证券	202212 210002 1045	三环 集团	2022 年 12 月 21 日	30,36 0.00	1,000.00	14	1. 8	14. 74	30,710.00	15.18
华泰 证券	202212 210002 1047	宁德 时代	2022 年 12 月 21 日	528,8 66.00	1,300.00	14	1. 8	256 .73	511,446.0 0	264.43
华泰 证券	202212 210002 1049	智飞 生物	2022 年 12 月 21 日	149,2 92.00	1,800.00	14	1. 8	72. 47	158,094.0 0	74.65
华泰 证券	202212 210002 1053	亿纬 锂能	2022 年 12 月 21 日	231,8 16.00	2,600.00	14	1. 8	112 .53	228,540.0 0	115.91
华泰 证券	202212 210002 1057	晶盛 机电	2022 年 12 月 21 日	157,2 48.00	2,400.00	14	1. 8	76. 33	152,544.0 0	78.62
华泰 证券	202212 210002 1059	沪硅 产	2022 年 12 月 21 日	42,84 0.00	2,400.00	14	1. 8	20. 80	42,264.00	21.42

华泰证券	202212 210002 1061	欣旺达	2022 年 12 月 21 日	22,30 0.00	1,000.00	14	1. 8	10. 83	21,150.00	11.15
华泰证券	202212 210002 1063	先导智能	2022 年 12 月 21 日	102,4 25.00	2,500.00	14	1. 8	49. 72	100,625.0 0	51.21
华泰证券	202212 210002 1067	中微公司	2022 年 12 月 21 日	104,2 70.00	1,000.00	14	1. 8	50. 62	98,010.00	52.14
华泰证券	202212 210002 1073	澜起科技	2022 年 12 月 21 日	64,64 0.00	1,000.00	14	1. 8	31. 38	62,600.00	32.32
华泰证券	202212 210002 1075	中控技术	2022 年 12 月 21 日	90,24 0.00	1,000.00	14	1. 8	43. 81	90,830.00	45.12
华泰证券	202212 210002 1077	君实生物	2022 年 12 月 21 日	1,674 ,000. 00	31,000.00	14	3. 5	1,5 80. 10	1,940,600. 00	1,627.5 0
华泰证券	202212 210002 1093	中国通号	2022 年 12 月 21 日	4,780 .00	1,000.00	14	1. 8	2.3 2	4,790.00	2.39
华泰证券	202212 210002 1101	中芯国际	2022 年 12 月 21 日	41,29 0.00	1,000.00	14	1. 8	20. 04	41,140.00	20.65
华泰证券	202212 210002 1111	亿联网络	2022 年 12 月 21 日	59,08 0.00	1,000.00	14	1. 8	28. 68	60,590.00	29.54
华泰证券	202212 210002 1343	欣旺达	2022 年 12 月 21 日	60,21 0.00	2,700.00	14	1. 8	29. 23	57,105.00	30.11
华泰证券	202212 210002 1351	卓胜微	2022 年 12 月 21 日	117,9 00.00	1,000.00	14	1. 8	57. 23	114,300.0 0	58.95
华泰证券	202212 210002	迈瑞	2022 年 12 月 21	3,100 ,700.	10,100.00	28	3. 5	2,9 26.	3,191,297. 00	3,014.5 7

	1371	医疗	日	00				77		
华泰证券	202212 220000 1830	大全能源	2022 年 12 月 22 日	52,70 1.00	1,100.00	14	3. 5	44. 77	52,448.00	46.11
华泰证券	202212 220000 1832	中芯国际	2022 年 12 月 22 日	1,363 ,524. 00	33,200.00	28	3. 5	1,1 58. 33	1,365,848. 00	1,193.0 8
华泰证券	202212 220001 5219	阳光电源	2022 年 12 月 22 日	715,8 44.00	7,600.00	28	3. 5	608 .12	849,680.0 0	626.36
华泰证券	202212 220001 8193	容百科技	2022 年 12 月 22 日	404,3 40.00	6,000.00	14	3. 5	343 .49	412,500.0 0	353.80
华泰证券	202212 230000 2186	宁德时代	2022 年 12 月 23 日	5,817 ,808. 00	14,600.00	28	3. 5	4,3 93. 17	5,743,932. 00	4,524.9 6
华泰证券	202212 230000 2188	天合光能	2022 年 12 月 23 日	123,9 47.00	2,300.00	14	3. 5	93. 60	146,648.0 0	96.40
华泰证券	202212 230000 8100	迈瑞医疗	2022 年 12 月 23 日	726,8 00.00	2,300.00	14	1. 8	282 .25	726,731.0 0	290.72
华泰证券	202212 230000 8128	格科微	2022 年 12 月 23 日	18,18 0.00	1,000.00	14	1. 8	7.0 6	17,540.00	7.27
华泰证券	202212 230000 8428	泰格医药	2022 年 12 月 23 日	243,8 00.00	2,500.00	14	1. 8	94. 68	262,000.0 0	97.52
华泰证券	202212 230000 8432	大全能源	2022 年 12 月 23 日	48,05 0.00	1,000.00	14	1. 8	18. 66	47,680.00	19.22
华泰证券	202212 230000 8434	奇安信	2022 年 12 月 23 日	87,30 8.00	1,300.00	14	1. 8	33. 91	85,501.00	34.92

华泰 证券	202212 230000 8436	晶 盛 机 电	2022 年 12 月 23 日	186,4 65.00	3,100.00	14	1. 8	72. 41	197,036.0 0	74.59
华泰 证券	202212 230000 8446	晶 科 能 源	2022 年 12 月 23 日	83,34 8.00	6,700.00	14	1. 8	32. 37	98,155.00	33.34
华泰 证券	202212 230000 8448	沪 硅 产 业	2022 年 12 月 23 日	90,42 8.00	5,200.00	14	1. 8	35. 12	91,572.00	36.17
华泰 证券	202212 230000 8450	中 国 通 号	2022 年 12 月 23 日	58,90 0.00	12,400.00	14	1. 8	22. 87	59,396.00	23.56
华泰 证券	202212 230000 8456	亿 联 网 络	2022 年 12 月 23 日	99,28 0.00	1,700.00	14	1. 8	38. 56	103,003.0 0	39.71
华泰 证券	202212 230000 8462	锦 浪 科 技	2022 年 12 月 23 日	1,120 ,000. 00	7,000.00	14	3. 5	845 .74	1,260,350. 00	871.11
华泰 证券	202212 230000 8476	中 伟 股 份	2022 年 12 月 23 日	67,07 0.00	1,000.00	14	1. 8	26. 05	65,610.00	26.83
华泰 证券	202212 230000 8478	华 润 微	2022 年 12 月 23 日	131,2 25.00	2,500.00	14	1. 8	50. 96	131,625.0 0	52.49
华泰 证券	202212 230000 8480	天 合 光 能	2022 年 12 月 23 日	280,2 28.00	5,200.00	14	1. 8	108 .83	331,552.0 0	112.09
华泰 证券	202212 230000 8486	智 飞 生 物	2022 年 12 月 23 日	324,5 58.00	3,800.00	14	1. 8	126 .04	333,754.0 0	129.82
华泰 证券	202212 230000 8510	圣 邦 股 份	2022 年 12 月 23 日	198,0 00.00	1,200.00	14	1. 8	76. 89	207,120.0 0	79.20
华泰	202212	中	2022 年	181,3	1,800.00	14	1.	70.	176,418.0	72.55

证券	230000 8512	微 公 司	12 月 23 日	86.00			8	44	0	
华泰 证券	202212 230000 8514	石 头 科 技	2022 年 12 月 23 日	259,8 00.00	1,000.00	14	1. 8	100 .89	247,750.0 0	103.92
华泰 证券	202212 230000 8522	卓 胜 微	2022 年 12 月 23 日	160,2 30.00	1,500.00	14	1. 8	62. 23	171,450.0 0	64.09
华泰 证券	202212 230000 8524	传 音 控 股	2022 年 12 月 23 日	89,60 4.00	1,200.00	14	1. 8	34. 80	95,424.00	35.84
华泰 证券	202212 230000 8526	凯 赛 生 物	2022 年 12 月 23 日	59,66 0.00	1,000.00	14	1. 8	23. 17	61,290.00	23.86
华泰 证券	202212 230000 8528	康 龙 化 成	2022 年 12 月 23 日	145,9 68.00	2,400.00	14	1. 8	56. 69	163,200.0 0	58.39
华泰 证券	202212 230000 8530	深 信 服	2022 年 12 月 23 日	133,5 48.00	1,200.00	14	1. 8	51. 86	135,060.0 0	53.42
华泰 证券	202212 230000 8532	容 百 科 技	2022 年 12 月 23 日	86,93 1.00	1,300.00	14	1. 8	33. 76	89,375.00	34.77
华泰 证券	202212 230000 8534	澜 起 科 技	2022 年 12 月 23 日	139,1 94.00	2,200.00	14	1. 8	54. 06	137,720.0 0	55.68
华泰 证券	202212 230000 8536	珠 海 冠 宇	2022 年 12 月 23 日	18,57 0.00	1,000.00	14	1. 8	7.2 1	18,640.00	7.43
华泰 证券	202212 230000 8538	先 导 智 能	2022 年 12 月 23 日	210,0 39.00	5,300.00	14	1. 8	81. 57	213,325.0 0	84.02
华泰 证券	202212 230000 9368	康 泰 生	2022 年 12 月 23 日	96,83 2.00	3,200.00	14	1. 8	37. 60	100,896.0 0	38.73

华泰 证券	202212 230000 9370	物 亿 纬 锂 能	2022 年 12 月 23 日	465,6 42.00	5,400.00	14	1. 8	180 .83	474,660.0 0	186.26
华泰 证券	202212 230000 9372	和 辉 光 电	2022 年 12 月 23 日	35,64 4.00	13,300.00	14	1. 8	13. 84	35,644.00	14.26
华泰 证券	202212 230000 9374	中 控 技 术	2022 年 12 月 23 日	120,2 46.00	1,400.00	14	1. 8	46. 70	127,162.0 0	48.10
华泰 证券	202212 230000 9376	蓝 思 科 技	2022 年 12 月 23 日	101,1 84.00	9,600.00	14	1. 8	39. 29	101,088.0 0	40.47
华泰 证券	202212 230000 9402	迈 为 股 份	2022 年 12 月 23 日	388,9 90.00	1,000.00	14	1. 8	151 .06	411,840.0 0	155.60
华泰 证券	202212 230000 9404	三 环 集 团	2022 年 12 月 23 日	169,1 80.00	5,500.00	14	1. 8	65. 70	168,905.0 0	67.67
华泰 证券	202212 230000 9406	汇 川 技 术	2022 年 12 月 23 日	593,4 52.00	8,900.00	14	1. 8	230 .47	618,550.0 0	237.38
华泰 证券	202212 230000 9434	中 芯 国 际	2022 年 12 月 23 日	381,8 58.00	9,300.00	14	1. 8	148 .29	382,602.0 0	152.74
华泰 证券	202212 230000 9436	宁 德 时 代	2022 年 12 月 23 日	836,8 08.00	2,100.00	14	1. 8	324 .97	826,182.0 0	334.72
华泰 证券	202212 230000 9438	北 京 君 正	2022 年 12 月 23 日	69,99 0.00	1,000.00	14	1. 8	27. 18	70,440.00	28.00
华泰 证券	202212 230000 9440	阳 光 电	2022 年 12 月 23 日	457,8 00.00	5,000.00	14	1. 8	177 .79	559,000.0 0	183.12

华泰证券	202212 230000 9442	源 君 实 生 物	2022 年 12 月 23 日	91,68 1.00	1,700.00	14	1. 8	35. 60	106,420.0 0	36.67
华泰证券	202212 230000 9444	时 代 电 气	2022 年 12 月 23 日	52,59 0.00	1,000.00	14	1. 8	20. 42	54,570.00	21.04
华泰证券	202212 230000 9446	沃 森 生 物	2022 年 12 月 23 日	307,8 46.00	7,700.00	14	1. 8	119 .55	309,463.0 0	123.14
华泰证券	202212 230000 9448	金 山 办 公	2022 年 12 月 23 日	246,0 00.00	1,000.00	14	1. 8	95. 53	264,490.0 0	98.40
华泰证券	202212 230000 9450	欣 旺 达	2022 年 12 月 23 日	127,3 10.00	5,800.00	14	1. 8	49. 44	122,670.0 0	50.92
华泰证券	202212 230000 9452	中 科 创 达	2022 年 12 月 23 日	165,9 68.00	1,600.00	14	1. 8	64. 45	160,480.0 0	66.39
华泰证券	202212 260002 6095	石 头 科 技	2022 年 12 月 26 日	549,2 55.00	2,100.00	35	3. 5	259 .22	520,275.0 0	267.00
华泰证券	202212 260002 6309	凯 赛 生 物	2022 年 12 月 26 日	1,465 ,460. 00	23,500.00	35	3. 5	691 .63	1,440,315. 00	712.38
华泰证券	202212 260002 6311	奇 安 信	2022 年 12 月 26 日	1,469 ,307. 00	21,700.00	35	3. 5	693 .44	1,427,209. 00	714.25
华泰证券	202212 270001 5195	中 伟 股 份	2022 年 12 月 27 日	68,92 0.00	1,000.00	14	1. 7	12. 64	65,610.00	13.02
华泰证券	202212 270001 5197	中 微 公 司	2022 年 12 月 27 日	103,9 90.00	1,000.00	14	1. 7	19. 07	98,010.00	19.64
华泰	202212	传	2022 年	77,40	1,000.00	14	1.	14.	79,520.00	14.62

证券	270001 5199	音 控 股	12 月 27 日	0.00			7	19		
华泰 证券	202212 270001 5201	昱 能 科 技	2022 年 12 月 27 日	560,5 40.00	1,000.00	14	1. 7	102 .80	568,500.0 0	105.88
华泰 证券	202212 270001 5203	和 辉 光 电	2022 年 12 月 27 日	22,59 6.00	8,400.00	14	1. 7	4.1 4	22,512.00	4.27
华泰 证券	202212 270001 5205	君 实 生 物	2022 年 12 月 27 日	52,83 0.00	1,000.00	14	1. 7	9.6 9	62,600.00	9.98
华泰 证券	202212 270001 5209	德 方 纳 米	2022 年 12 月 27 日	236,0 20.00	1,000.00	14	1. 7	43. 28	229,590.0 0	44.58
华泰 证券	202212 270001 5845	华 大 九 天	2022 年 12 月 27 日	90,73 0.00	1,000.00	14	1. 7	16. 64	90,070.00	17.14
华泰 证券	202212 270001 5849	三 环 集 团	2022 年 12 月 27 日	31,64 0.00	1,000.00	14	1. 7	5.8 0	30,710.00	5.98
华泰 证券	202212 270001 5851	三 一 重 能	2022 年 12 月 27 日	30,53 0.00	1,000.00	14	1. 7	5.6 0	29,290.00	5.77
华泰 证券	202212 270001 5853	澜 起 科 技	2022 年 12 月 27 日	147,3 38.00	2,300.00	14	1. 7	27. 02	143,980.0 0	27.83
华泰 证券	202212 270001 5855	中 控 技 术	2022 年 12 月 27 日	91,20 0.00	1,000.00	14	1. 7	16. 72	90,830.00	17.23
华泰 证券	202212 270001 5857	大 全 能 源	2022 年 12 月 27 日	49,24 0.00	1,000.00	14	1. 7	9.0 3	47,680.00	9.30
华泰	202212	格	2022 年	17,88	1,000.00	14	1.	3.2	17,540.00	3.38

证券	270001 5859	科微	12月27 日	0.00			7	8		
华泰 证券	202212 270001 5861	时代 电气	2022年 12月27 日	54,40 0.00	1,000.00	14	1. 7	9.9 8	54,570.00	10.28
华泰 证券	202212 270001 5863	北京 君正	2022年 12月27 日	72,65 0.00	1,000.00	14	1. 7	13. 32	70,440.00	13.72
华泰 证券	202212 280002 6025	传音 控股	2022年 12月28 日	557,7 93.00	7,300.00	33	3. 5	157 .95	580,496.0 0	162.69
华泰 证券	202212 280002 7399	北京 君正	2022年 12月28 日	4,577 ,650. 00	63,800.00	14	3. 5	1,2 96. 26	4,494,072. 00	1,335.1 5
华泰 证券	202212 280002 7419	泰格 医药	2022年 12月28 日	1,079 ,190. 00	10,500.00	14	3. 5	305 .60	1,100,400. 00	314.76
华泰 证券	202212 280002 7431	中科 创达	2022年 12月28 日	350,1 75.00	3,500.00	33	3. 5	99. 16	351,050.0 0	102.13
华泰 证券	202212 280002 7433	大全 能源	2022年 12月28 日	269,5 84.00	5,600.00	33	3. 5	76. 34	267,008.0 0	78.63
华泰 证券	202212 280002 7435	奇安 信	2022年 12月28 日	2,002 ,325. 00	30,500.00	33	3. 5	567 .00	2,005,985. 00	584.01
华泰 证券	202212 280003 1823	容百 科技	2022年 12月28 日	527,6 25.00	7,500.00	33	3. 5	149 .41	515,625.0 0	153.89
华泰 证券	202212 280003 1825	凯赛 生物	2022年 12月28 日	1,887 ,993. 00	30,300.00	33	3. 5	534 .63	1,857,087. 00	550.66
华泰 证券	202212 290000 0640	亿纬 锂	2022年 12月29 日	1,726 ,272. 00	19,200.00	32	3. 5	325 .89	1,687,680. 00	335.66

华泰 证券	202212 290000 0737	能 智 飞 生 物	2022 年 12 月 29 日	3,355 ,780. 00	38,000.00	14	1. 8	325 .80	3,337,540. 00	335.58
华泰 证券	202212 290000 0738	沃 森 生 物	2022 年 12 月 29 日	785,4 39.00	19,700.00	14	1. 8	76. 26	791,743.0 0	78.54
华泰 证券	202212 290000 0741	汇 川 技 术	2022 年 12 月 29 日	614,9 44.00	8,800.00	14	1. 8	59. 70	611,600.0 0	61.49
华泰 证券	202212 290000 0743	亿 联 网 络	2022 年 12 月 29 日	229,0 26.00	3,800.00	14	1. 8	22. 24	230,242.0 0	22.90
华泰 证券	202212 290000 0744	迈 瑞 医 疗	2022 年 12 月 29 日	2,196 ,132. 00	6,900.00	14	1. 8	213 .22	2,180,193. 00	219.61
华泰 证券	202212 290000 0745	阳 光 电 源	2022 年 12 月 29 日	1,348 ,500. 00	12,400.00	14	1. 8	130 .92	1,386,320. 00	134.85
华泰 证券	202212 290000 0749	晶 盛 机 电	2022 年 12 月 29 日	456,5 30.00	7,100.00	14	1. 8	44. 32	451,276.0 0	45.65
华泰 证券	202212 290000 0751	和 辉 光 电	2022 年 12 月 29 日	34,97 7.00	13,100.00	14	1. 8	3.4 0	35,108.00	3.50
华泰 证券	202212 290000 0752	金 山 办 公	2022 年 12 月 29 日	774,3 00.00	2,900.00	14	1. 8	75. 17	767,021.0 0	77.43
华泰 证券	202212 290000 0753	三 环 集 团	2022 年 12 月 29 日	421,6 00.00	13,600.00	14	1. 8	40. 93	417,656.0 0	42.16
华泰 证券	202212 290000 0757	泰 格 医	2022 年 12 月 29 日	693,9 90.00	6,600.00	14	1. 8	67. 38	691,680.0 0	69.40

华泰证券	2022122900000758	药深信服	2022年12月29日	362,976.00	3,200.00	14	1.8	35.24	360,160.00	36.30
华泰证券	2022122900000759	大全能源	2022年12月29日	52,327.00	1,100.00	14	1.8	5.08	52,448.00	5.23
华泰证券	2022122900000760	蓝思科技	2022年12月29日	219,184.00	20,600.00	14	1.8	21.28	216,918.00	21.92
华泰证券	2022122900000761	亿纬锂能	2022年12月29日	1,285,713.00	14,300.00	14	1.8	124.83	1,256,970.00	128.57
华泰证券	2022122900000762	先导智能	2022年12月29日	494,890.00	12,100.00	14	1.8	48.05	487,025.00	49.49
华泰证券	2022122900000763	康泰生物	2022年12月29日	365,052.00	11,600.00	14	1.8	35.44	365,748.00	36.51
华泰证券	2022122900000768	中科创达	2022年12月29日	390,868.00	3,800.00	14	1.8	37.95	381,140.00	39.09
华泰证券	2022122900000769	传音控股	2022年12月29日	301,509.00	3,900.00	14	1.8	29.27	310,128.00	30.15
华泰证券	2022122900000773	欣旺达	2022年12月29日	385,711.00	18,100.00	14	1.8	37.45	382,815.00	38.57
华泰证券	2022122900000776	华润微	2022年12月29日	385,951.00	7,300.00	14	1.8	37.47	384,345.00	38.60
华泰证券	2022122900000777	卓胜微	2022年12月29日	473,304.00	4,100.00	14	1.8	45.95	468,630.00	47.33
华泰证券	2022122900000778	康龙化	2022年12月29日	364,284.00	5,400.00	14	1.8	35.37	367,200.00	36.43

华泰 证券	202212 290000 0783	成 天合 光能	2022 年 12 月 29 日	442,4 00.00	7,000.00	14	1. 8	42. 95	446,320.0 0	44.24
华泰 证券	202212 290000 0784	中 芯 国 际	2022 年 12 月 29 日	879,1 35.00	21,500.00	14	1. 8	85. 35	884,510.0 0	87.91
华泰 证券	202212 290000 0787	沪 硅 产 业	2022 年 12 月 29 日	225,4 92.00	12,900.00	14	1. 8	21. 89	227,169.0 0	22.55
华泰 证券	202212 290000 0789	君 实 生 物	2022 年 12 月 29 日	148,3 20.00	2,400.00	14	1. 8	14. 40	150,240.0 0	14.83
华泰 证券	202212 290000 0791	澜 起 科 技	2022 年 12 月 29 日	445,5 50.00	7,000.00	14	1. 8	43. 26	438,200.0 0	44.56
华泰 证券	202212 290000 0793	中 微 公 司	2022 年 12 月 29 日	528,1 45.00	5,300.00	14	1. 8	51. 28	519,453.0 0	52.81
华泰 证券	202212 290000 0795	容 百 科 技	2022 年 12 月 29 日	231,0 00.00	3,300.00	14	1. 8	22. 43	226,875.0 0	23.10
华泰 证券	202212 290000 0797	奇 安 信	2022 年 12 月 29 日	137,4 66.00	2,100.00	14	1. 8	13. 35	138,117.0 0	13.75
华泰 证券	202212 290001 4383	泰 格 医 药	2022 年 12 月 29 日	746,5 65.00	7,100.00	14	3. 5	140 .94	744,080.0 0	145.17
华泰 证券	202212 290001 4707	格 科 微	2022 年 12 月 29 日	764,3 13.00	43,700.00	14	3. 5	144 .29	766,498.0 0	148.62
华泰 证券	202212 300001 3097	迈 瑞 医 疗	2022 年 12 月 30 日	2,780 ,536. 00	8,800.00	14	1. 8	134 .98	2,780,536. 00	139.03
华泰	202212	阳	2022 年	2,101	18,800.00	14	1.	102	2,101,840.	105.09

证券	300001 3099	光 电 源	12 月 30 日	,840. 00			8	.03	00	
华泰 证券	202212 300001 3101	华 大 九 天	2022 年 12 月 30 日	126,0 98.00	1,400.00	14	1. 8	6.1 2	126,098.0 0	6.30
华泰 证券	202212 300001 3109	和 辉 光 电	2022 年 12 月 30 日	202,3 40.00	75,500.00	14	1. 8	9.8 2	202,340.0 0	10.12
华泰 证券	202212 300001 3111	金 山 办 公	2022 年 12 月 30 日	872,8 17.00	3,300.00	14	1. 8	42. 37	872,817.0 0	43.64
华泰 证券	202212 300001 3629	华 润 微	2022 年 12 月 30 日	505,4 40.00	9,600.00	14	1. 8	24. 54	505,440.0 0	25.27
华泰 证券	202212 300001 3631	晶 科 能 源	2022 年 12 月 30 日	370,6 45.00	25,300.00	14	1. 8	17. 99	370,645.0 0	18.53
华泰 证券	202212 300001 3633	天 合 光 能	2022 年 12 月 30 日	1,249 ,696. 00	19,600.00	14	1. 8	60. 66	1,249,696. 00	62.48
华泰 证券	202212 300001 3635	时 代 电 气	2022 年 12 月 30 日	256,4 79.00	4,700.00	14	1. 8	12. 45	256,479.0 0	12.82
华泰 证券	202212 300001 3637	亿 联 网 络	2022 年 12 月 30 日	393,8 35.00	6,500.00	14	1. 8	19. 12	393,835.0 0	19.69
华泰 证券	202212 300001 3639	珠 海 冠 宇	2022 年 12 月 30 日	37,28 0.00	2,000.00	14	1. 8	1.8 1	37,280.00	1.86
华泰 证券	202212 300001 3641	三 一 重 能	2022 年 12 月 30 日	76,15 4.00	2,600.00	14	1. 8	3.7 0	76,154.00	3.81
华泰 证券	202212 300001	思 瑞	2022 年 12 月 30	302,9 51.00	1,100.00	14	1. 8	14. 71	302,951.0 0	15.15

	3643	浦	日							
华泰 证券	202212 300001 3645	容 百 科 技	2022 年 12 月 30 日	336,8 75.00	4,900.00	14	1. 8	16. 35	336,875.0 0	16.84
华泰 证券	202212 300001 3647	凯 赛 生 物	2022 年 12 月 30 日	196,1 28.00	3,200.00	14	1. 8	9.5 2	196,128.0 0	9.81
华泰 证券	202212 300001 3649	奇 安 信	2022 年 12 月 30 日	322,2 73.00	4,900.00	14	1. 8	15. 64	322,273.0 0	16.11
华泰 证券	202212 300001 3651	石 头 科 技	2022 年 12 月 30 日	247,7 50.00	1,000.00	14	1. 8	12. 03	247,750.0 0	12.39
华泰 证券	202212 300001 3653	亿 纬 锂 能	2022 年 12 月 30 日	1,951 ,380. 00	22,200.00	14	1. 8	94. 73	1,951,380. 00	97.57
华泰 证券	202212 300001 3655	宁 德 时 代	2022 年 12 月 30 日	3,737 ,490. 00	9,500.00	14	1. 8	181 .43	3,737,490. 00	186.87
华泰 证券	202212 300001 3657	昱 能 科 技	2022 年 12 月 30 日	568,5 00.00	1,000.00	14	1. 8	27. 60	568,500.0 0	28.43
华泰 证券	202212 300001 3661	中 科 创 达	2022 年 12 月 30 日	581,7 40.00	5,800.00	14	1. 8	28. 24	581,740.0 0	29.09
华泰 证券	202212 300001 3681	传 音 控 股	2022 年 12 月 30 日	461,2 16.00	5,800.00	14	1. 8	22. 39	461,216.0 0	23.06
华泰 证券	202212 300001 3689	深 信 服	2022 年 12 月 30 日	506,4 75.00	4,500.00	14	1. 8	24. 59	506,475.0 0	25.32
华泰 证券	202212 300001 3693	汇 川 技 术	2022 年 12 月 30 日	2,342 ,150. 00	33,700.00	14	1. 8	113 .70	2,342,150. 00	117.11
华泰	202212	中	2022 年	236,1	3,600.00	14	1.	11.	236,196.0	11.81

证券	300001 3695	伟 股 份	12 月 30 日	96.00			8	47	0	
华泰 证券	202212 300001 3697	蓝 思 科 技	2022 年 12 月 30 日	379,0 80.00	36,000.00	14	1. 8	18. 40	379,080.0 0	18.95
华泰 证券	202212 300001 3917	沪 硅 产 业	2022 年 12 月 30 日	348,6 78.00	19,800.00	14	1. 8	16. 93	348,678.0 0	17.43
华泰 证券	202212 300001 3919	中 控 技 术	2022 年 12 月 30 日	572,2 29.00	6,300.00	14	1. 8	27. 78	572,229.0 0	28.61
华泰 证券	202212 300001 3921	格 科 微	2022 年 12 月 30 日	94,71 6.00	5,400.00	14	1. 8	4.6 0	94,716.00	4.74
华泰 证券	202212 300001 3923	中 国 通 号	2022 年 12 月 30 日	224,1 72.00	46,800.00	14	1. 8	10. 88	224,172.0 0	11.21
华泰 证券	202212 300001 3925	泰 格 医 药	2022 年 12 月 30 日	995,6 00.00	9,500.00	14	1. 8	48. 33	995,600.0 0	49.78
华泰 证券	202212 300001 3927	德 方 纳 米	2022 年 12 月 30 日	505,0 98.00	2,200.00	14	1. 8	24. 52	505,098.0 0	25.25
华泰 证券	202212 300001 3929	迈 为 股 份	2022 年 12 月 30 日	658,9 44.00	1,600.00	14	1. 8	31. 99	658,944.0 0	32.95
华泰 证券	202212 300001 3931	卓 胜 微	2022 年 12 月 30 日	662,9 40.00	5,800.00	14	1. 8	32. 18	662,940.0 0	33.15
华泰 证券	202212 300001 3933	康 龙 化 成	2022 年 12 月 30 日	612,0 00.00	9,000.00	14	1. 8	29. 71	612,000.0 0	30.60
华泰 证券	202212 300001 3935	锦 浪 科	2022 年 12 月 30 日	612,1 70.00	3,400.00	14	1. 8	29. 72	612,170.0 0	30.61

华泰证券	2022123000013937	技容百科技	2022年12月30日	591,250.00	8,600.00	14	3.5	55.81	591,250.00	57.48
华泰证券	2022123000013939	中微公司	2022年12月30日	764,478.00	7,800.00	14	1.8	37.11	764,478.00	38.22
华泰证券	2022123000013941	晶盛机电	2022年12月30日	750,008.00	11,800.00	14	1.8	36.41	750,008.00	37.50
华泰证券	2022123000013943	大全能源	2022年12月30日	257,472.00	5,400.00	14	1.8	12.50	257,472.00	12.87
华泰证券	2022123000013945	北京君正	2022年12月30日	309,936.00	4,400.00	14	1.8	15.05	309,936.00	15.50
华泰证券	2022123000013947	圣邦股份	2022年12月30日	776,700.00	4,500.00	14	1.8	37.70	776,700.00	38.84
华泰证券	2022123000013949	康泰生物	2022年12月30日	384,666.00	12,200.00	14	1.8	18.67	384,666.00	19.23
华泰证券	2022123000013951	智飞生物	2022年12月30日	1,273,535.00	14,500.00	14	1.8	61.82	1,273,535.00	63.68
华泰证券	2022123000013953	君实生物	2022年12月30日	431,940.00	6,900.00	14	1.8	20.97	431,940.00	21.60
华泰证券	2022123000013955	中芯国际	2022年12月30日	1,456,356.00	35,400.00	14	1.8	70.70	1,456,356.00	72.82
华泰证券	2022123000013957	沃森生	2022年12月30日	1,165,510.00	29,000.00	14	1.8	56.58	1,165,510.00	58.28

华泰证券	2022123000014035	澜起科技	2022年12月30日	901,440.00	14,400.00	14	1.8	43.76	901,440.00	45.07
华泰证券	2022123000014037	三环集团	2022年12月30日	746,253.00	24,300.00	14	1.8	36.23	746,253.00	37.31
华泰证券	2022123000014039	先导智能	2022年12月30日	796,950.00	19,800.00	14	1.8	38.69	796,950.00	39.85
上年度可比期间 2021 年 6 月 24 日至 2021 年 12 月 31 日										
关联方名称	合约编号	证券名称	成交时间	交易金额	交易数量 (单位:)	出借期限 (单位:)	费率	利息收入	期末证券出借业务余额	期末应收利息余额
华泰证券	2021070500000662	传音控股	2021年07月05日	602,020.00	3,100.00	14	2.3	522.79		
华泰证券	2021070500000664	卓胜微	2021年07月05日	1,125,982.00	2,200.00	14	2.3	977.79		
华泰证券	2021070500000666	中微公司	2021年07月05日	569,450.00	3,500.00	14	2.3	494.51		
华泰证券	2021070500000668	迈瑞医疗	2021年07月05日	2,406,094.00	5,300.00	14	2.3	2,089.43		
华泰证券	2021070500000669	康龙化成	2021年07月05日	488,736.00	2,400.00	14	2.3	424.41		
华泰证券	2021070500000671	中国通号	2021年07月05日	189,618.00	33,800.00	14	2.3	164.66		
华泰证券	2021070500000674	石头科	2021年07月05日	1,124,950.00	1,000.00	14	2.3	976.90		

华泰 证券	202107 050000 0676	技 沪 硅 产 业	2021 年 07 月 05 日	180,3 10.00	6,500.00	14	2. 3	156 .58		
华泰 证券	202107 050000 0678	爱 美 客	2021 年 07 月 05 日	814,2 00.00	1,000.00	14	2. 3	707 .05		
华泰 证券	202107 050000 0680	康 泰 医 学	2021 年 07 月 05 日	69,15 0.00	1,000.00	14	2. 3	60. 05		
华泰 证券	202107 050000 0682	金 山 办 公	2021 年 07 月 05 日	929,0 40.00	2,400.00	14	2. 3	806 .77		
华泰 证券	202107 050000 0684	澜 起 科 技	2021 年 07 月 05 日	359,9 59.00	5,900.00	14	2. 3	312 .59		
华泰 证券	202107 050000 0686	中 控 技 术	2021 年 07 月 05 日	100,4 00.00	1,000.00	14	2. 3	87. 19		
华泰 证券	202107 050000 0688	芯 原 股 份	2021 年 07 月 05 日	71,70 0.00	1,000.00	14	2. 3	62. 26		
华泰 证券	202107 050000 0690	奇 安 信	2021 年 07 月 05 日	96,48 0.00	1,000.00	14	2. 3	83. 78		
华泰 证券	202107 050000 0692	九 号 公 司	2021 年 07 月 05 日	77,69 0.00	1,000.00	14	2. 3	67. 47		
华泰 证券	202107 050000 0694	中 芯 国 际	2021 年 07 月 05 日	887,2 24.00	15,200.00	14	2. 3	770 .46		
华泰 证券	202107 050000 0696	卫 宁 健 康	2021 年 07 月 05 日	263,8 02.00	15,400.00	21	2. 3	343 .63		
华泰	202107	康	2021 年	736,0	1,000.00	14	2.	639		

证券	050000 0698	希诺	07月05 日	00.00			3	.14		
华泰 证券	202107 050000 0700	天能 股份	2021年 07月05 日	916,0 00.00	20,000.00	14	2. 3	795 .45		
华泰 证券	202107 050000 0702	寒武 纪	2021年 07月05 日	134,2 00.00	1,000.00	14	2. 3	116 .54		
华泰 证券	202107 050000 0704	沃森 生物	2021年 07月05 日	818,3 64.00	14,100.00	14	2. 3	710 .66		
华泰 证券	202107 050000 0706	信维 通信	2021年 07月05 日	287,2 80.00	9,000.00	14	2. 3	249 .47		
华泰 证券	202107 050000 0708	君实 生物	2021年 07月05 日	76,51 0.00	1,000.00	14	2. 3	66. 44		
华泰 证券	202107 050000 0710	圣湘 生物	2021年 07月05 日	94,39 0.00	1,000.00	14	2. 3	81. 97		
华泰 证券	202107 050000 0712	华润 微	2021年 07月05 日	320,4 25.00	3,500.00	14	2. 3	278 .25		
华泰 证券	202107 050000 0714	三环 集团	2021年 07月05 日	431,4 60.00	10,200.00	14	2. 3	374 .68		
华泰 证券	202107 050000 0716	华熙 生物	2021年 07月05 日	305,9 00.00	1,000.00	14	2. 3	265 .64		
华泰 证券	202107 050000 0718	泰格 医药	2021年 07月05 日	855,4 00.00	4,700.00	14	2. 3	742 .82		
华泰 证券	202107 050000 0719	阳光 电源	2021年 07月05 日	1,023 ,340. 00	9,500.00	14	2. 3	888 .66		

华泰 证券	202107 050000 0721	爱尔 眼科	2021 年 07 月 05 日	1,730 ,484. 00	25,200.00	14	2. 3	1,5 02. 74		
华泰 证券	202107 050000 0724	亿纬 锂能	2021 年 07 月 05 日	1,085 ,758. 00	10,600.00	14	2. 3	942 .86		
华泰 证券	202107 050000 0726	乐普 医疗	2021 年 07 月 05 日	355,0 95.00	11,700.00	14	2. 3	308 .36		
华泰 证券	202107 050000 0728	智飞 生物	2021 年 07 月 05 日	1,338 ,000. 00	7,500.00	14	2. 3	1,1 61. 91		
华泰 证券	202107 050000 0730	汇川 技术	2021 年 07 月 05 日	1,067 ,066. 00	14,300.00	14	2. 3	926 .63		
华泰 证券	202107 050000 0732	同花 顺	2021 年 07 月 05 日	213,1 00.00	2,000.00	14	2. 3	185 .05		
华泰 证券	202107 050000 0734	亿联 网络	2021 年 07 月 05 日	202,5 00.00	2,500.00	14	2. 3	175 .85		
华泰 证券	202107 050000 0736	欧普 康视	2021 年 07 月 05 日	492,0 00.00	4,800.00	14	2. 3	427 .25		
华泰 证券	202107 050000 0738	康泰 生物	2021 年 07 月 05 日	567,0 36.00	3,800.00	14	2. 3	492 .41		
华泰 证券	202107 050000 0740	宁德 时代	2021 年 07 月 05 日	3,271 ,401. 00	6,300.00	14	2. 3	2,8 40. 86		
华泰 证券	202107 050000 0742	圣邦 股份	2021 年 07 月 05 日	359,9 85.00	1,500.00	14	2. 3	312 .61		
华泰	202107	华	2021 年	217,6	1,900.00	14	2.	189		

证券	050000 0743	大基因	07月05日	45.00			3	.00		
华泰证券	202107 050000 0746	先导智能	2021年 07月05日	529,0 47.00	8,700.00	14	2. 3	459 .42		
华泰证券	202107 050000 0748	蓝思科技	2021年 07月05日	391,5 00.00	13,500.00	14	2. 3	339 .98		
华泰证券	202107 050000 0750	芒果超媒	2021年 07月05日	403,9 20.00	6,600.00	14	2. 3	350 .76		
华泰证券	202107 050000 0752	中科创达	2021年 07月05日	397,0 00.00	2,500.00	14	2. 3	344 .75		
华泰证券	202107 050000 0754	深信服	2021年 07月05日	480,4 91.00	1,900.00	14	2. 3	417 .25		
华泰证券	202107 050000 0756	贝达药业	2021年 07月05日	238,5 10.00	2,300.00	14	2. 3	207 .12		
华泰证券	202107 070000 0600	卓胜微	2021年 07月07日	1,783 ,250. 00	3,500.00	14	2. 3	1,5 48. 56		
华泰证券	202107 070000 0602	澜起科技	2021年 07月07日	606,6 70.00	9,500.00	14	2. 3	526 .83		
华泰证券	202107 070000 0604	华大基因	2021年 07月07日	357,1 51.00	3,100.00	14	2. 3	310 .15		
华泰证券	202107 070000 0606	圣邦股份	2021年 07月07日	543,8 58.00	2,300.00	14	2. 3	472 .28		
华泰证券	202107 070000 0608	宁德时代	2021年 07月07日	5,533 ,500. 00	10,200.00	14	2. 3	4,8 05. 25		

华泰证券	202107070000610	迈瑞医疗	2021年07月07日	3,935,790.00	8,600.00	14	2.3	3,417.81		
华泰证券	202107070000612	传音控股	2021年07月07日	1,011,636.00	5,100.00	14	2.3	878.50		
华泰证券	202107070000614	康龙化成	2021年07月07日	797,960.00	4,000.00	14	2.3	692.94		
华泰证券	202107070000616	中国通号	2021年07月07日	304,679.00	54,700.00	14	2.3	264.58		
华泰证券	202107070000618	中微公司	2021年07月07日	940,728.00	5,700.00	14	2.3	816.92		
华泰证券	202107070000620	芯原股份	2021年07月07日	69,100.00	1,000.00	14	2.3	60.01		
华泰证券	202107070000622	奇安信	2021年07月07日	93,500.00	1,000.00	14	2.3	81.19		
华泰证券	202107070000624	天能股份	2021年07月07日	109,824.00	2,400.00	14	2.3	95.37		
华泰证券	202107070000626	沪硅产业	2021年07月07日	297,330.00	10,600.00	14	2.3	258.20		
华泰证券	202107070000628	君实生物	2021年07月07日	73,690.00	1,000.00	14	2.3	63.99		
华泰证券	202107070000630	亿联网络	2021年07月07日	360,718.00	4,100.00	14	2.3	313.24		

华泰 证券	202107 070000 0632	九号公司	2021 年 07 月 07 日	116,6 55.00	1,500.00	14	2. 3	101 .30		
华泰 证券	202107 070000 0634	中芯国际	2021 年 07 月 07 日	1,414 ,746. 00	24,600.00	14	2. 3	1,2 28. 56		
华泰 证券	202107 070000 0636	信维通信	2021 年 07 月 07 日	473,3 32.00	14,600.00	14	2. 3	411 .04		
华泰 证券	202107 070000 0638	汇川技术	2021 年 07 月 07 日	1,787 ,110. 00	23,300.00	14	2. 3	1,5 51. 91		
华泰 证券	202107 070000 0640	金山办公	2021 年 07 月 07 日	1,501 ,890. 00	3,900.00	14	2. 3	1,3 04. 23		
华泰 证券	202107 070000 0642	沃森生物	2021 年 07 月 07 日	1,466 ,880. 00	24,000.00	14	2. 3	1,2 73. 83		
华泰 证券	202107 070000 0644	华润微	2021 年 07 月 07 日	478,1 84.00	5,600.00	14	2. 3	415 .25		
华泰 证券	202107 070000 0646	阳光电源	2021 年 07 月 07 日	1,757 ,970. 00	15,300.00	14	2. 3	1,5 26. 61		
华泰 证券	202107 070000 0648	华熙生物	2021 年 07 月 07 日	467,2 00.00	1,600.00	14	2. 3	405 .71		
华泰 证券	202107 070000 0650	卫宁健康	2021 年 07 月 07 日	436,1 31.00	26,100.00	19	2. 3	513 .99		
华泰 证券	202107 070000 0652	亿纬锂能	2021 年 07 月 07 日	1,956 ,020. 00	17,000.00	14	2. 3	1,6 98. 59		
华泰	202107	乐	2021 年	575,2	19,200.00	14	2.	499		

证券	070000 0654	普 医 疗	07 月 07 日	32.00			3	.53		
华泰 证券	202107 070000 0656	爱 尔 眼 科	2021 年 07 月 07 日	2,433 ,364. 00	36,200.00	14	2. 3	2,1 13. 12		
华泰 证券	202107 070000 0658	智 飞 生 物	2021 年 07 月 07 日	2,119 ,033. 00	11,900.00	14	2. 3	1,8 40. 15		
华泰 证券	202107 070000 0660	中 科 创 达	2021 年 07 月 07 日	730,8 94.00	4,600.00	14	2. 3	634 .70		
华泰 证券	202107 070000 0662	深 信 服	2021 年 07 月 07 日	816,0 32.00	3,200.00	14	2. 3	708 .64		
华泰 证券	202107 070000 0664	同 花 顺	2021 年 07 月 07 日	347,0 94.00	3,300.00	14	2. 3	301 .41		
华泰 证券	202107 070000 0666	贝 达 药 业	2021 年 07 月 07 日	365,4 86.00	3,700.00	14	2. 3	317 .39		
华泰 证券	202107 070000 0668	康 泰 生 物	2021 年 07 月 07 日	917,0 28.00	6,300.00	14	2. 3	796 .34		
华泰 证券	202107 070000 0670	欧 普 康 视	2021 年 07 月 07 日	795,0 25.00	7,700.00	14	2. 3	690 .39		
华泰 证券	202107 070000 0672	泰 格 医 药	2021 年 07 月 07 日	1,381 ,700. 00	8,200.00	14	2. 3	1,1 99. 86		
华泰 证券	202107 070000 0674	三 环 集 团	2021 年 07 月 07 日	680,4 00.00	16,200.00	14	2. 3	590 .85		
华泰 证券	202107 070000 0676	芒 果 超	2021 年 07 月 07 日	635,6 87.00	10,700.00	14	2. 3	552 .03		

华泰 证券	202107 070000 0678	媒 先 导 智 能	2021 年 07 月 07 日	924,6 18.00	14,600.00	14	2. 3	802 .93		
华泰 证券	202107 070000 0680	蓝 思 科 技	2021 年 07 月 07 日	650,5 82.00	22,700.00	14	2. 3	564 .96		
华泰 证券	202107 190001 1517	中 芯 国 际	2021 年 07 月 19 日	787,3 60.00	15,200.00	14	2. 3	683 .74		
华泰 证券	202107 190001 1519	石 头 科 技	2021 年 07 月 19 日	1,026 ,000. 00	1,000.00	14	2. 3	890 .97		
华泰 证券	202107 190001 1521	芯 原 股 份	2021 年 07 月 19 日	62,20 0.00	1,000.00	14	2. 3	54. 01		
华泰 证券	202107 190001 1523	传 音 控 股	2021 年 07 月 19 日	530,5 65.00	3,100.00	14	2. 3	460 .74		
华泰 证券	202107 190001 1525	九 号 公 司	2021 年 07 月 19 日	63,68 0.00	1,000.00	14	2. 3	55. 30		
华泰 证券	202107 190001 1527	中 国 通 号	2021 年 07 月 19 日	180,1 54.00	33,800.00	14	2. 3	156 .44		
华泰 证券	202107 190001 1529	中 微 公 司	2021 年 07 月 19 日	541,8 00.00	3,500.00	14	2. 3	470 .50		
华泰 证券	202107 190001 1531	沪 硅 产 业	2021 年 07 月 19 日	175,3 70.00	6,500.00	14	2. 3	152 .29		
华泰 证券	202107 190001 1533	中 控 技	2021 年 07 月 19 日	97,67 0.00	1,000.00	14	2. 3	84. 82		

华泰证券	2021071900011535	澜起科技	2021年07月19日	342,200.00	5,900.00	14	2.3	297.16		
华泰证券	2021071900011537	奇安信	2021年07月19日	103,590.00	1,000.00	14	2.3	89.96		
华泰证券	2021071900011539	天能股份	2021年07月19日	896,000.00	20,000.00	14	2.3	778.08		
华泰证券	2021071900011541	金山办公	2021年07月19日	960,000.00	2,400.00	14	2.3	833.66		
华泰证券	2021071900011543	康龙化成	2021年07月19日	488,448.00	2,400.00	14	2.3	424.16		
华泰证券	2021071900011545	康希诺	2021年07月19日	611,000.00	1,000.00	14	2.3	530.59		
华泰证券	2021071900011547	康泰医学	2021年07月19日	62,430.00	1,000.00	14	2.3	54.21		
华泰证券	2021071900011549	寒武纪	2021年07月19日	116,800.00	1,000.00	14	2.3	101.43		
华泰证券	2021071900011551	沃森生物	2021年07月19日	1,043,964.00	14,100.00	14	2.3	906.57		
华泰证券	2021071900011553	爱美客	2021年07月19日	777,260.00	1,000.00	14	2.3	674.97		
华泰证券	2021071900011555	信维通信	2021年07月19日	286,830.00	9,000.00	14	2.3	249.08		
华泰证券	2021071900011557	阳光电	2021年07月19日	1,206,595.00	9,500.00	14	2.3	1,047.80		

华泰证券	2021071900011559	三环集团	2021年07月19日	460,020.00	10,200.00	14	2.3	399.48		
华泰证券	2021071900011561	爱尔眼科	2021年07月19日	1,674,036.00	25,200.00	14	2.3	1,453.72		
华泰证券	2021071900011563	泰格医药	2021年07月19日	812,630.00	4,700.00	14	2.3	705.68		
华泰证券	2021071900011565	同花顺	2021年07月19日	199,320.00	2,000.00	14	2.3	173.09		
华泰证券	2021071900011567	康泰生物	2021年07月19日	563,996.00	3,800.00	14	2.3	489.77		
华泰证券	2021071900011569	亿联网络	2021年07月19日	234,975.00	2,500.00	14	2.3	204.05		
华泰证券	2021071900011571	宁德时代	2021年07月19日	3,298,050.00	6,300.00	14	2.3	2,864.00		
华泰证券	2021071900011573	蓝思科技	2021年07月19日	357,750.00	13,500.00	14	2.3	310.67		
华泰证券	2021071900011575	华大基因	2021年07月19日	194,769.00	1,900.00	14	2.3	169.14		
华泰证券	2021071900011577	欧普康视	2021年07月19日	492,480.00	4,800.00	14	2.3	427.67		
华泰证券	2021071900011579	圣邦股份	2021年07月19日	391,920.00	1,500.00	14	2.3	340.34		

华泰 证券	202107 190001 1581	中科 创达	2021 年 07 月 19 日	358,0 00.00	2,500.00	14	2. 3	310 .88		
华泰 证券	202107 190001 1583	君 实生 物	2021 年 07 月 19 日	62,81 0.00	1,000.00	14	2. 3	54. 54		
华泰 证券	202107 190001 1585	先 导智 能	2021 年 07 月 19 日	544,0 11.00	8,700.00	14	2. 3	472 .42		
华泰 证券	202107 190001 1587	深 信服	2021 年 07 月 19 日	538,2 51.00	1,900.00	14	2. 3	467 .41		
华泰 证券	202107 190001 1589	亿 纬 锂 能	2021 年 07 月 19 日	1,265 ,958. 00	10,600.00	14	2. 3	1,0 99. 35		
华泰 证券	202107 190001 1591	芒 果 超 媒	2021 年 07 月 19 日	386,6 94.00	6,600.00	14	2. 3	335 .80		
华泰 证券	202107 190001 1593	圣 湘 生 物	2021 年 07 月 19 日	84,45 0.00	1,000.00	14	2. 3	73. 34		
华泰 证券	202107 190001 1595	贝 达 药 业	2021 年 07 月 19 日	220,5 47.00	2,300.00	14	2. 3	191 .52		
华泰 证券	202107 190001 1597	乐 普 医 疗	2021 年 07 月 19 日	351,8 19.00	11,700.00	14	2. 3	305 .52		
华泰 证券	202107 190001 1599	卓 胜 微	2021 年 07 月 19 日	900,4 60.00	2,200.00	14	2. 3	781 .95		
华泰 证券	202107 190001 1601	华 润 微	2021 年 07 月 19 日	281,2 95.00	3,500.00	14	2. 3	244 .27		
华泰 证券	202107 190001 1603	智 飞 生	2021 年 07 月 19 日	1,448 ,925. 00	7,500.00	14	2. 3	1,2 58. 24		

华泰 证券	202107 190001 1605	物 华 熙 生 物	2021 年 07 月 19 日	293,0 30.00	1,000.00	14	2. 3	254 .47		
华泰 证券	202107 190001 1607	汇 川 技 术	2021 年 07 月 19 日	1,069 ,640. 00	14,300.00	14	2. 3	928 .87		
华泰 证券	202107 190001 1609	迈 瑞 医 疗	2021 年 07 月 19 日	2,432 ,435. 00	5,300.00	14	2. 3	2,1 12. 31		
华泰 证券	202107 210001 8871	天 能 股 份	2021 年 07 月 21 日	116,1 36.00	2,400.00	14	2. 3	100 .85		
华泰 证券	202107 210001 8873	沪 硅 产 业	2021 年 07 月 21 日	299,7 68.00	10,600.00	14	2. 3	260 .32		
华泰 证券	202107 210001 8875	君 实 生 物	2021 年 07 月 21 日	62,56 0.00	1,000.00	14	2. 3	54. 33		
华泰 证券	202107 210001 8877	九 号 公 司	2021 年 07 月 21 日	95,70 0.00	1,500.00	14	2. 3	83. 11		
华泰 证券	202107 210001 8879	金 山 办 公	2021 年 07 月 21 日	1,543 ,893. 00	3,900.00	14	2. 3	1,3 40. 71		
华泰 证券	202107 210001 8881	中 芯 国 际	2021 年 07 月 21 日	1,293 ,960. 00	24,600.00	14	2. 3	1,1 23. 67		
华泰 证券	202107 210001 8883	华 熙 生 物	2021 年 07 月 21 日	487,3 28.00	1,600.00	14	2. 3	423 .19		
华泰 证券	202107 210001 8885	华 大 基	2021 年 07 月 21 日	320,6 02.00	3,100.00	14	2. 3	278 .41		

		因								
华泰 证券	202107 210001 8887	华 润 微	2021 年 07 月 21 日	464,9 68.00	5,600.00	14	2. 3	403 .77		
华泰 证券	202107 210001 8889	卓 胜 微	2021 年 07 月 21 日	1,546 ,545. 00	3,500.00	14	2. 3	1,3 43. 01		
华泰 证券	202107 210001 8891	圣 邦 股 份	2021 年 07 月 21 日	631,9 71.00	2,300.00	14	2. 3	548 .80		
华泰 证券	202107 210001 8893	宁 德 时 代	2021 年 07 月 21 日	5,668 ,956. 00	10,200.00	14	2. 3	4,9 22. 88		
华泰 证券	202107 210001 8895	亿 联 网 络	2021 年 07 月 21 日	390,7 30.00	4,100.00	14	2. 3	339 .31		
华泰 证券	202107 210001 8897	信 维 通 信	2021 年 07 月 21 日	382,5 20.00	14,600.00	14	2. 3	332 .18		
华泰 证券	202107 210001 8899	迈 瑞 医 疗	2021 年 07 月 21 日	3,919 ,966. 00	8,600.00	14	2. 3	3,4 04. 07		
华泰 证券	202107 210001 8901	康 龙 化 成	2021 年 07 月 21 日	822,0 80.00	4,000.00	14	2. 3	713 .89		
华泰 证券	202107 210001 8903	沃 森 生 物	2021 年 07 月 21 日	1,871 ,760. 00	24,000.00	14	2. 3	1,6 25. 42		
华泰 证券	202107 210001 8905	汇 川 技 术	2021 年 07 月 21 日	1,917 ,124. 00	23,300.00	14	2. 3	1,6 64. 82		
华泰 证券	202107 210001 8907	阳 光 电 源	2021 年 07 月 21 日	2,111 ,094. 00	15,300.00	14	2. 3	1,8 33. 26		
华泰	202107	乐	2021 年	568,5	19,200.00	14	2.	493		

证券	210001 8909	普 医 疗	07 月 21 日	12.00			3	.69		
华泰 证券	202107 210001 8911	亿 纬 锂 能	2021 年 07 月 21 日	2,111 ,400. 00	17,000.00	14	2. 3	1,8 33. 52		
华泰 证券	202107 210001 8913	智 飞 生 物	2021 年 07 月 21 日	2,336 ,565. 00	11,900.00	14	2. 3	2,0 29. 06		
华泰 证券	202107 210001 8915	爱 尔 眼 科	2021 年 07 月 21 日	2,437 ,346. 00	36,200.00	14	2. 3	2,1 16. 57		
华泰 证券	202107 210001 8917	同 花 顺	2021 年 07 月 21 日	330,4 29.00	3,300.00	14	2. 3	286 .94		
华泰 证券	202107 210001 8919	康 泰 生 物	2021 年 07 月 21 日	985,8 87.00	6,300.00	14	2. 3	856 .14		
华泰 证券	202107 210001 8921	中 科 创 达	2021 年 07 月 21 日	671,9 68.00	4,600.00	14	2. 3	583 .53		
华泰 证券	202107 210001 8923	深 信 服	2021 年 07 月 21 日	879,9 36.00	3,200.00	14	2. 3	764 .13		
华泰 证券	202107 210001 8925	欧 普 康 视	2021 年 07 月 21 日	793,1 00.00	7,700.00	14	2. 3	688 .72		
华泰 证券	202107 210001 8927	贝 达 药 业	2021 年 07 月 21 日	350,5 01.00	3,700.00	14	2. 3	304 .37		
华泰 证券	202107 210001 8929	三 环 集 团	2021 年 07 月 21 日	771,1 20.00	16,200.00	14	2. 3	669 .63		
华泰 证券	202107 210001 8931	泰 格 医	2021 年 07 月 21 日	1,432 ,868. 00	8,200.00	14	2. 3	1,2 44. 29		

华泰 证券	202107 210001 8933	药 先 导 智 能	2021 年 07 月 21 日	964,9 14.00	14,600.00	14	2. 3	837 .92		
华泰 证券	202107 210001 8935	芒 果 超 媒	2021 年 07 月 21 日	627,6 62.00	10,700.00	14	2. 3	545 .06		
华泰 证券	202107 210001 8937	澜 起 科 技	2021 年 07 月 21 日	574,7 50.00	9,500.00	14	2. 3	499 .11		
华泰 证券	202107 210001 8939	芯 原 股 份	2021 年 07 月 21 日	68,80 0.00	1,000.00	14	2. 3	59. 75		
华泰 证券	202107 210001 8941	蓝 思 科 技	2021 年 07 月 21 日	583,3 90.00	22,700.00	14	2. 3	506 .61		
华泰 证券	202107 210001 8943	中 国 通 号	2021 年 07 月 21 日	291,0 04.00	54,700.00	14	2. 3	252 .71		
华泰 证券	202107 210001 8945	传 音 控 股	2021 年 07 月 21 日	904,1 28.00	5,100.00	14	2. 3	785 .14		
华泰 证券	202107 210001 8947	奇 安 信	2021 年 07 月 21 日	100,5 00.00	1,000.00	14	2. 3	87. 27		
华泰 证券	202107 210001 8949	中 微 公 司	2021 年 07 月 21 日	940,5 00.00	5,700.00	14	2. 3	816 .72		
华泰 证券	202107 230000 0193	中 微 公 司	2021 年 07 月 23 日	9,852 ,000. 00	50,000.00	14	2. 3	8,5 55. 40		
华泰 证券	202107 260000 5182	卫 宁 健 康	2021 年 07 月 26 日	238,3 92.00	15,400.00	14	2. 3	207 .02		

华泰 证券	202107 260000 5184	卫 宁 健 康	2021 年 07 月 26 日	404,0 28.00	26,100.00	14	2. 3	350 .85		
华泰 证券	202108 020001 3124	乐 普 医 疗	2021 年 08 月 02 日	306,1 89.00	11,700.00	14	2. 3	265 .89		
华泰 证券	202108 020001 3126	卓 胜 微	2021 年 08 月 02 日	871,5 74.00	2,200.00	14	2. 3	756 .87		
华泰 证券	202108 020001 3128	中 控 技 术	2021 年 08 月 02 日	108,6 00.00	1,000.00	14	2. 3	94. 31		
华泰 证券	202108 020001 3130	九 号 公 司	2021 年 08 月 02 日	67,29 0.00	1,000.00	14	2. 3	58. 43		
华泰 证券	202108 020001 3132	爱 美 客	2021 年 08 月 02 日	642,3 00.00	1,000.00	14	2. 3	557 .77		
华泰 证券	202108 020001 3134	圣 邦 股 份	2021 年 08 月 02 日	519,0 00.00	1,500.00	14	2. 3	450 .70		
华泰 证券	202108 020001 3136	华 润 微	2021 年 08 月 02 日	336,7 00.00	3,500.00	14	2. 3	292 .39		
华泰 证券	202108 020001 3138	信 维 通 信	2021 年 08 月 02 日	239,9 40.00	9,000.00	14	2. 3	208 .36		
华泰 证券	202108 020001 3140	康 泰 医 学	2021 年 08 月 02 日	68,30 0.00	1,000.00	14	2. 3	59. 31		
华泰 证券	202108 020001 3142	汇 川 技 术	2021 年 08 月 02 日	1,217 ,645. 00	14,300.00	14	2. 3	1,0 57. 39		
华泰 证券	202108 020001 3144	康 希 诺	2021 年 08 月 02 日	602,0 00.00	1,000.00	14	2. 3	522 .77		

华泰 证券	202108 020001 3146	石头 科技	2021 年 08 月 02 日	1,077 ,000. 00	1,000.00	14	2. 3	935 .26		
华泰 证券	202108 020001 3148	传音 控股	2021 年 08 月 02 日	505,0 83.00	3,100.00	14	2. 3	438 .61		
华泰 证券	202108 020001 3150	圣湘 生物	2021 年 08 月 02 日	89,00 0.00	1,000.00	14	2. 3	77. 29		
华泰 证券	202108 020001 3152	宁德 时代	2021 年 08 月 02 日	3,477 ,600. 00	6,300.00	14	2. 3	3,0 19. 92		
华泰 证券	202108 020001 3154	三环 集团	2021 年 08 月 02 日	475,7 28.00	10,200.00	14	2. 3	413 .12		
华泰 证券	202108 020001 3156	金山 办公	2021 年 08 月 02 日	806,4 00.00	2,400.00	14	2. 3	700 .27		
华泰 证券	202108 020001 3158	亿纬 锂能	2021 年 08 月 02 日	1,208 ,400. 00	10,600.00	14	2. 3	1,0 49. 37		
华泰 证券	202108 020001 3160	天能 股份	2021 年 08 月 02 日	1,176 ,000. 00	20,000.00	14	2. 3	1,0 21. 23		
华泰 证券	202108 020001 3162	先导 智能	2021 年 08 月 02 日	682,9 50.00	8,700.00	14	2. 3	593 .07		
华泰 证券	202108 020001 3164	亿联 网络	2021 年 08 月 02 日	235,0 00.00	2,500.00	14	2. 3	204 .07		
华泰 证券	202108 020001 3166	中国 通号	2021 年 08 月 02 日	175,0 84.00	33,800.00	14	2. 3	152 .04		

华泰 证券	202108 020001 3168	中芯 国际	2021 年 08 月 02 日	1,023 ,872. 00	15,200.00	14	2. 3	889 .12		
华泰 证券	202108 020001 3170	澜起 科技	2021 年 08 月 02 日	393,3 53.00	5,900.00	14	2. 3	341 .58		
华泰 证券	202108 020001 3172	深信 服	2021 年 08 月 02 日	473,7 65.00	1,900.00	14	2. 3	411 .41		
华泰 证券	202108 020001 3174	泰格 医药	2021 年 08 月 02 日	741,8 01.00	4,700.00	14	2. 3	644 .17		
华泰 证券	202108 020001 3176	芒果 超媒	2021 年 08 月 02 日	367,4 22.00	6,600.00	14	2. 3	319 .07		
华泰 证券	202108 020001 3178	君实 生物	2021 年 08 月 02 日	61,16 0.00	1,000.00	14	2. 3	53. 11		
华泰 证券	202108 020001 3180	贝达 药业	2021 年 08 月 02 日	205,8 73.00	2,300.00	14	2. 3	178 .78		
华泰 证券	202108 020001 3182	阳光 电源	2021 年 08 月 02 日	1,525 ,700. 00	9,500.00	14	2. 3	1,3 24. 91		
华泰 证券	202108 020001 3184	康泰 生物	2021 年 08 月 02 日	496,2 80.00	3,800.00	14	2. 3	430 .97		
华泰 证券	202108 020001 3186	中微 公司	2021 年 08 月 02 日	748,3 00.00	3,500.00	14	2. 3	649 .82		
华泰 证券	202108 020001 3188	沃森 生物	2021 年 08 月 02 日	1,224 ,585. 00	14,100.00	14	2. 3	1,0 63. 42		
华泰	202108	迈	2021 年	2,108	5,300.00	14	2.	1,8		

证券	020001 3190	瑞 医 疗	08 月 02 日	,340. 00			3	30. 87		
华泰 证券	202108 020001 3192	智 飞 生 物	2021 年 08 月 02 日	1,158 ,975. 00	7,500.00	14	2. 3	1,0 06. 45		
华泰 证券	202108 020001 3194	沪 硅 产 业	2021 年 08 月 02 日	245,8 95.00	6,500.00	14	2. 3	213 .53		
华泰 证券	202108 020001 3196	康 龙 化 成	2021 年 08 月 02 日	497,3 52.00	2,400.00	14	2. 3	431 .90		
华泰 证券	202108 020001 3198	欧 普 康 视	2021 年 08 月 02 日	453,0 24.00	4,800.00	14	2. 3	393 .40		
华泰 证券	202108 020001 3200	华 大 基 因	2021 年 08 月 02 日	217,3 98.00	1,900.00	14	2. 3	188 .79		
华泰 证券	202108 020001 3202	寒 武 纪	2021 年 08 月 02 日	106,3 10.00	1,000.00	14	2. 3	92. 32		
华泰 证券	202108 020001 3204	芯 原 股 份	2021 年 08 月 02 日	78,00 0.00	1,000.00	14	2. 3	67. 73		
华泰 证券	202108 020001 3206	爱 尔 眼 科	2021 年 08 月 02 日	1,455 ,300. 00	25,200.00	14	2. 3	1,2 63. 77		
华泰 证券	202108 020001 3208	蓝 思 科 技	2021 年 08 月 02 日	343,9 80.00	13,500.00	14	2. 3	298 .71		
华泰 证券	202108 020001 3210	奇 安 信	2021 年 08 月 02 日	97,20 0.00	1,000.00	14	2. 3	84. 41		
华泰 证券	202108 020001 3212	同 花 顺	2021 年 08 月 02 日	194,6 40.00	2,000.00	14	2. 3	169 .02		

华泰 证券	202108 020001 3214	中 科 创 达	2021 年 08 月 02 日	361,5 25.00	2,500.00	14	2. 3	313 .95		
华泰 证券	202108 020001 3216	华 熙 生 物	2021 年 08 月 02 日	225,1 00.00	1,000.00	14	2. 3	195 .48		
华泰 证券	202108 040001 6134	芒 果 超 媒	2021 年 08 月 04 日	566,0 30.00	10,700.00	14	2. 3	491 .54		
华泰 证券	202108 040001 6138	泰 格 医 药	2021 年 08 月 04 日	1,383 ,422. 00	8,200.00	14	2. 3	1,2 01. 35		
华泰 证券	202108 040001 6140	九 号 公 司	2021 年 08 月 04 日	97,71 0.00	1,500.00	14	2. 3	84. 85		
华泰 证券	202108 040001 6144	华 润 微	2021 年 08 月 04 日	503,4 96.00	5,600.00	14	2. 3	437 .23		
华泰 证券	202108 040001 6148	传 音 控 股	2021 年 08 月 04 日	865,7 25.00	5,100.00	14	2. 3	751 .79		
华泰 证券	202108 040001 6150	亿 纬 锂 能	2021 年 08 月 04 日	2,031 ,160. 00	17,000.00	14	2. 3	1,7 63. 84		
华泰 证券	202108 040001 6152	贝 达 药 业	2021 年 08 月 04 日	337,0 70.00	3,700.00	14	2. 3	292 .71		
华泰 证券	202108 040001 6154	迈 瑞 医 疗	2021 年 08 月 04 日	3,270 ,666. 00	8,600.00	14	2. 3	2,8 40. 22		
华泰 证券	202108 040001 6156	同 花 顺	2021 年 08 月 04 日	321,0 24.00	3,300.00	14	2. 3	278 .77		
华泰 证券	202108 040001	天 能	2021 年 08 月 04	136,0 80.00	2,400.00	14	2. 3	118 .17		

	6158	股 份	日							
华泰 证券	202108 040001 6160	先 导 智 能	2021 年 08 月 04 日	1,189 ,900. 00	14,600.00	14	2. 3	1,0 33. 30		
华泰 证券	202108 040001 6162	爱 尔 眼 科	2021 年 08 月 04 日	2,101 ,048. 00	36,200.00	14	2. 3	1,8 24. 53		
华泰 证券	202108 040001 6164	康 泰 生 物	2021 年 08 月 04 日	863,1 00.00	6,300.00	14	2. 3	749 .51		
华泰 证券	202108 040001 6594	卓 胜 微	2021 年 08 月 04 日	1,419 ,250. 00	3,500.00	14	2. 3	1,2 32. 47		
华泰 证券	202108 040001 6596	汇 川 技 术	2021 年 08 月 04 日	2,040 ,148. 00	23,300.00	14	2. 3	1,7 71. 65		
华泰 证券	202108 040001 6598	中 科 创 达	2021 年 08 月 04 日	665,6 66.00	4,600.00	14	2. 3	578 .06		
华泰 证券	202108 040001 6600	圣 邦 股 份	2021 年 08 月 04 日	851,0 00.00	2,300.00	14	2. 3	739 .00		
华泰 证券	202108 040001 6602	信 维 通 信	2021 年 08 月 04 日	393,1 78.00	14,600.00	14	2. 3	341 .43		
华泰 证券	202108 040001 6604	亿 联 网 络	2021 年 08 月 04 日	372,2 80.00	4,100.00	14	2. 3	323 .29		
华泰 证券	202108 040001 6606	中 国 通 号	2021 年 08 月 04 日	278,9 70.00	54,700.00	14	2. 3	242 .26		
华泰 证券	202108 040001 6608	三 环 集	2021 年 08 月 04 日	720,9 00.00	16,200.00	14	2. 3	626 .02		

华泰证券	2021080400016610	团金山办公	2021年08月04日	1,368,900.00	3,900.00	14	2.3	1,188.74		
华泰证券	2021080400016612	康龙化成	2021年08月04日	908,600.00	4,000.00	14	2.3	789.02		
华泰证券	2021080400016616	中芯国际	2021年08月04日	1,573,170.00	24,600.00	14	2.3	1,366.13		
华泰证券	2021080400016618	君实生物	2021年08月04日	62,880.00	1,000.00	14	2.3	54.60		
华泰证券	2021080400016620	华大基因	2021年08月04日	360,003.00	3,100.00	14	2.3	312.62		
华泰证券	2021080400016622	沪硅产业	2021年08月04日	366,018.00	10,600.00	14	2.3	317.85		
华泰证券	2021080400016624	蓝思科技	2021年08月04日	606,317.00	22,700.00	14	2.3	526.52		
华泰证券	2021080400016626	澜起科技	2021年08月04日	595,175.00	9,500.00	14	2.3	516.85		
华泰证券	2021080400016628	乐普医疗	2021年08月04日	514,368.00	19,200.00	14	2.3	446.67		
华泰证券	2021080400016630	华熙生物	2021年08月04日	364,960.00	1,600.00	14	2.3	316.93		
华泰证券	2021080400016632	奇安信	2021年08月04日	97,850.00	1,000.00	14	2.3	84.97		

华泰 证券	202108 040001 6634	智 飞 生 物	2021 年 08 月 04 日	2,087 ,260. 00	11,900.00	14	2. 3	1,8 12. 56		
华泰 证券	202108 040001 6636	宁 德 时 代	2021 年 08 月 04 日	5,803 ,800. 00	10,200.00	14	2. 3	5,0 39. 98		
华泰 证券	202108 040001 6640	沃 森 生 物	2021 年 08 月 04 日	2,207 ,520. 00	24,000.00	14	2. 3	1,9 16. 99		
华泰 证券	202108 040001 6642	中 微 公 司	2021 年 08 月 04 日	1,111 ,500. 00	5,700.00	14	2. 3	965 .22		
华泰 证券	202108 040001 6644	深 信 服	2021 年 08 月 04 日	819,7 12.00	3,200.00	14	2. 3	711 .83		
华泰 证券	202108 040001 6646	欧 普 康 视	2021 年 08 月 04 日	750,2 88.00	7,700.00	14	2. 3	651 .54		
华泰 证券	202108 040001 6648	阳 光 电 源	2021 年 08 月 04 日	2,345 ,490. 00	15,300.00	14	2. 3	2,0 36. 81		
华泰 证券	202108 040001 6650	芯 原 股 份	2021 年 08 月 04 日	86,40 0.00	1,000.00	14	2. 3	75. 03		
华泰 证券	202108 060000 1197	中 芯 国 际	2021 年 08 月 06 日	1,126 ,582. 00	16,700.00	14	1. 8	765 .64		
华泰 证券	202108 060000 1199	天 能 股 份	2021 年 08 月 06 日	83,92 5.00	1,500.00	14	1. 8	57. 04		
华泰 证券	202108 060000 1201	奇 安 信	2021 年 08 月 06 日	102,8 39.00	1,100.00	14	1. 8	69. 89		
华泰 证券	202108 060000	芯 原	2021 年 08 月 06 日	96,94 0.00	1,000.00	14	1. 8	65. 88		

	1203	股 份	日							
华泰 证券	202108 060000 1205	华 润 微	2021 年 08 月 06 日	337,6 68.00	3,800.00	14	1. 8	229 .48		
华泰 证券	202108 060000 1207	君 实 生 物	2021 年 08 月 06 日	68,07 9.00	1,100.00	14	1. 8	46. 27		
华泰 证券	202108 060000 1209	沪 硅 产 业	2021 年 08 月 06 日	235,8 62.00	7,100.00	14	1. 8	160 .29		
华泰 证券	202108 060000 1211	中 伟 股 份	2021 年 08 月 06 日	190,0 00.00	1,000.00	14	1. 8	129 .13		
华泰 证券	202108 060000 1213	金 山 办 公	2021 年 08 月 06 日	907,4 00.00	2,600.00	14	1. 8	616 .68		
华泰 证券	202108 060000 1215	传 音 控 股	2021 年 08 月 06 日	566,7 80.00	3,400.00	14	1. 8	385 .19		
华泰 证券	202108 060000 1217	爱 美 客	2021 年 08 月 06 日	626,0 00.00	1,000.00	14	1. 8	425 .44		
华泰 证券	202108 060000 1218	澜 起 科 技	2021 年 08 月 06 日	395,0 70.00	6,500.00	14	1. 8	268 .49		
华泰 证券	202108 060000 1221	中 微 公 司	2021 年 08 月 06 日	641,2 00.00	3,500.00	14	1. 8	435 .77		
华泰 证券	202108 060000 1223	中 国 通 号	2021 年 08 月 06 日	187,3 55.00	37,100.00	14	1. 8	127 .33		
华泰 证券	202108 060000 1225	卓 胜 微	2021 年 08 月 06 日	979,1 76.00	2,400.00	14	1. 8	665 .46		
华泰	202108	迈	2021 年	2,227	5,800.00	14	1.	1,5		

证券	060000 1227	瑞 医 疗	08 月 06 日	,490. 00			8	13. 83		
华泰 证券	202108 060000 1229	康 龙 化 成	2021 年 08 月 06 日	590,4 90.00	2,700.00	14	1. 8	401 .30		
华泰 证券	202108 060000 1231	宁 德 时 代	2021 年 08 月 06 日	3,752 ,772. 00	6,900.00	14	1. 8	2,5 50. 43		
华泰 证券	202108 060000 1233	华 大 基 因	2021 年 08 月 06 日	228,9 00.00	2,100.00	14	1. 8	155 .56		
华泰 证券	202108 060000 1235	圣 邦 股 份	2021 年 08 月 06 日	610,3 00.00	1,700.00	14	1. 8	414 .77		
华泰 证券	202108 060000 1237	欧 普 康 视	2021 年 08 月 06 日	483,4 96.00	5,200.00	14	1. 8	328 .59		
华泰 证券	202108 060000 1239	亿 联 网 络	2021 年 08 月 06 日	243,1 80.00	2,800.00	14	1. 8	165 .27		
华泰 证券	202108 060000 1241	康 泰 生 物	2021 年 08 月 06 日	610,3 02.00	4,200.00	14	1. 8	414 .77		
华泰 证券	202108 060000 1243	贝 达 药 业	2021 年 08 月 06 日	214,9 50.00	2,500.00	14	1. 8	146 .08		
华泰 证券	202108 060000 1245	深 信 服	2021 年 08 月 06 日	513,5 76.00	2,100.00	14	1. 8	349 .03		
华泰 证券	202108 060000 1247	中 科 创 达	2021 年 08 月 06 日	419,4 00.00	3,000.00	14	1. 8	285 .03		
华泰 证券	202108 060000	先 导	2021 年 08 月 06	766,9 44.00	9,600.00	14	1. 8	521 .22		

	1249	智能	日							
华泰证券	2021080600001251	蓝思科技	2021年08月06日	409,032.00	15,200.00	14	1.8	277.98		
华泰证券	2021080600001253	芒果超媒	2021年08月06日	384,710.00	7,300.00	14	1.8	261.45		
华泰证券	2021080600001255	三环集团	2021年08月06日	508,158.00	11,100.00	14	1.8	345.35		
华泰证券	2021080600001257	泰格医药	2021年08月06日	927,126.00	5,400.00	14	1.8	630.09		
华泰证券	2021080600001259	阳光电源	2021年08月06日	1,661,504.00	10,400.00	14	1.8	1,129.18		
华泰证券	2021080600001261	卫宁健康	2021年08月06日	242,382.00	17,400.00	14	1.8	164.73		
华泰证券	2021080600001263	沃森生物	2021年08月06日	1,387,200.00	16,000.00	14	1.8	942.76		
华泰证券	2021080600001265	信维通信	2021年08月06日	259,182.00	9,900.00	14	1.8	176.14		
华泰证券	2021080600001267	汇川技术	2021年08月06日	1,333,678.00	15,800.00	14	1.8	906.38		
华泰证券	2021080600001269	智飞生物	2021年08月06日	1,394,000.00	8,200.00	14	1.8	947.38		
华泰证券	202108060000	同花	2021年08月06日	208,406.00	2,200.00	14	1.8	141.64		

	1271	顺日								
华泰证券	2021080600001273	爱尔眼科	2021年08月06日	1,548,360.00	27,600.00	14	1.8	1,052.28		
华泰证券	2021080600001275	亿纬锂能	2021年08月06日	1,405,572.00	11,600.00	14	1.8	955.24		
华泰证券	2021080600001277	乐普医疗	2021年08月06日	336,045.00	12,900.00	14	1.8	228.38		
华泰证券	2021080600008054	中微公司	2021年08月06日	9,160,000.00	50,000.00	14	2.3	7,954.48		
华泰证券	2021080900000680	中芯国际	2021年08月09日	4,751,026.00	74,200.00	14	1.8	3,228.85		
华泰证券	2021080900000682	天能股份	2021年08月09日	382,500.00	6,800.00	14	1.8	259.95		
华泰证券	2021080900000684	九号公司	2021年08月09日	254,080.00	4,000.00	14	1.8	172.68		
华泰证券	2021080900000686	芯原股份	2021年08月09日	281,418.00	3,100.00	14	1.8	191.25		
华泰证券	2021080900000688	奇安信	2021年08月09日	458,400.00	4,800.00	14	1.8	311.53		
华泰证券	2021080900000690	华熙生物	2021年08月09日	990,288.00	4,600.00	14	1.8	673.01		
华泰证券	2021080900000692	圣湘生物	2021年08月09日	200,974.00	2,300.00	14	1.8	136.58		

华泰 证券	202108 090000 0694	华 润 微	2021 年 08 月 09 日	1,428 ,050. 00	16,900.00	14	1. 8	970 .52		
华泰 证券	202108 090000 0696	康 希 诺	2021 年 08 月 09 日	1,262 ,800. 00	2,200.00	14	1. 8	858 .21		
华泰 证券	202108 090000 0698	寒 武 纪	2021 年 08 月 09 日	242,2 82.00	2,300.00	14	1. 8	164 .66		
华泰 证券	202108 090000 0700	君 实 生 物	2021 年 08 月 09 日	307,1 04.00	4,800.00	14	1. 8	208 .71		
华泰 证券	202108 090000 0702	石 头 科 技	2021 年 08 月 09 日	2,038 ,300. 00	1,700.00	14	1. 8	1,3 85. 25		
华泰 证券	202108 090000 0704	沪 硅 产 业	2021 年 08 月 09 日	1,062 ,267. 00	31,700.00	14	1. 8	721 .93		
华泰 证券	202108 090000 0706	中 伟 股 份	2021 年 08 月 09 日	383,2 50.00	2,100.00	14	1. 8	260 .46		
华泰 证券	202108 090000 0708	爱 美 客	2021 年 08 月 09 日	1,820 ,040. 00	2,900.00	14	1. 8	1,2 36. 92		
华泰 证券	202108 090000 0710	传 音 控 股	2021 年 08 月 09 日	2,662 ,200. 00	15,300.00	14	1. 8	1,8 09. 26		
华泰 证券	202108 090000 0712	康 泰 医 学	2021 年 08 月 09 日	134,2 00.00	2,000.00	14	1. 8	91. 20		
华泰 证券	202108 090000 0713	金 山 办 公	2021 年 08 月 09 日	4,289 ,300. 00	11,800.00	14	1. 8	2,9 15. 06		
华泰 证券	202108 090000 0716	中 国 通 号	2021 年 08 月 09 日	839,8 50.00	165,000.0 0	14	1. 8	570 .77		

华泰 证券	202108 090000 0718	卓 胜 微	2021 年 08 月 09 日	4,314 ,200. 00	10,600.00	14	1. 8	2,9 31. 98		
华泰 证券	202108 090000 0720	华 大 基 因	2021 年 08 月 09 日	1,029 ,112. 00	9,400.00	14	1. 8	699 .40		
华泰 证券	202108 090000 0722	宁 德 时 代	2021 年 08 月 09 日	15,89 2,800 .00	30,800.00	14	1. 8	10, 800 .93		
华泰 证券	202108 090000 0724	圣 邦 股 份	2021 年 08 月 09 日	2,572 ,500. 00	7,500.00	14	1. 8	1,7 48. 30		
华泰 证券	202108 090000 0726	康 龙 化 成	2021 年 08 月 09 日	2,632 ,440. 00	12,000.00	14	1. 8	1,7 89. 04		
华泰 证券	202108 090000 0727	澜 起 科 技	2021 年 08 月 09 日	1,762 ,611. 00	28,900.00	14	1. 8	1,1 97. 89		
华泰 证券	202108 090000 0729	康 泰 生 物	2021 年 08 月 09 日	2,646 ,050. 00	18,700.00	14	1. 8	1,7 98. 29		
华泰 证券	202108 090000 0730	亿 联 网 络	2021 年 08 月 09 日	1,078 ,956. 00	12,300.00	14	1. 8	733 .27		
华泰 证券	202108 090000 0734	迈 瑞 医 疗	2021 年 08 月 09 日	10,03 6,000 .00	26,000.00	14	1. 8	6,8 20. 58		
华泰 证券	202108 090000 0735	欧 普 康 视	2021 年 08 月 09 日	2,196 ,576. 00	23,200.00	14	1. 8	1,4 92. 82		
华泰 证券	202108 090000 0738	贝 达 药 业	2021 年 08 月 09 日	1,039 ,600. 00	11,300.00	14	1. 8	706 .52		
华泰	202108	中	2021 年	1,872	13,500.00	14	1.	1,2		

证券	090000 0740	科 创 达	08 月 09 日	,450. 00			8	72. 54		
华泰 证券	202108 090000 0742	深 信 服	2021 年 08 月 09 日	2,376 ,320. 00	9,400.00	14	1. 8	1,6 14. 97		
华泰 证券	202108 090000 0744	先 导 智 能	2021 年 08 月 09 日	3,344 ,526. 00	42,600.00	14	1. 8	2,2 72. 98		
华泰 证券	202108 090000 0746	蓝 思 科 技	2021 年 08 月 09 日	1,796 ,022. 00	67,800.00	14	1. 8	1,2 20. 60		
华泰 证券	202108 090000 0748	三 环 集 团	2021 年 08 月 09 日	2,237 ,895. 00	49,500.00	14	1. 8	1,5 20. 90		
华泰 证券	202108 090000 0750	泰 格 医 药	2021 年 08 月 09 日	3,948 ,420. 00	23,800.00	14	1. 8	2,6 83. 39		
华泰 证券	202108 090000 0752	阳 光 电 源	2021 年 08 月 09 日	7,310 ,770. 00	46,300.00	14	1. 8	4,9 68. 48		
华泰 证券	202108 090000 0754	卫 宁 健 康	2021 年 08 月 09 日	1,114 ,450. 00	77,500.00	14	1. 8	757 .39		
华泰 证券	202108 090000 0756	沃 森 生 物	2021 年 08 月 09 日	6,183 ,008. 00	71,200.00	14	1. 8	4,2 02. 04		
华泰 证券	202108 090000 0758	信 维 通 信	2021 年 08 月 09 日	1,177 ,440. 00	44,000.00	14	1. 8	800 .20		
华泰 证券	202108 090000 0760	汇 川 技 术	2021 年 08 月 09 日	5,897 ,467. 00	70,300.00	14	1. 8	4,0 07. 99		
华泰 证券	202108 090000	智 飞	2021 年 08 月 09	6,031 ,608.	36,300.00	14	1. 8	4,0 99.		

	0762	生物	日	00				15		
华泰证券	2021080900000764	爱尔眼科	2021年08月09日	7,008,196.00	122,800.00	14	1.8	4,762.85		
华泰证券	2021080900000766	同花顺	2021年08月09日	955,108.00	9,800.00	14	1.8	649.10		
华泰证券	2021080900000768	亿纬锂能	2021年08月09日	5,871,000.00	51,500.00	14	1.8	3,990.00		
华泰证券	2021080900000770	乐普医疗	2021年08月09日	1,527,988.00	57,400.00	14	1.8	1,038.44		
华泰证券	2021080900005390	卫宁健康	2021年08月09日	375,318.00	26,100.00	14	2.3	325.92		
华泰证券	2021080900005392	卫宁健康	2021年08月09日	221,452.00	15,400.00	14	2.3	192.31		
华泰证券	2021081100000803	乐普医疗	2021年08月11日	1,132,404.00	42,700.00	14	1.8	769.59		
华泰证券	2021081100000805	中微公司	2021年08月11日	911,500.00	5,000.00	14	1.8	619.47		
华泰证券	2021081100000807	卓胜微	2021年08月11日	3,400,000.00	8,000.00	14	1.8	2,310.68		
华泰证券	2021081100000809	迈瑞医疗	2021年08月11日	7,160,628.00	18,600.00	14	1.8	4,866.45		
华泰证券	2021081100000811	沪硅产业	2021年08月11日	779,967.00	23,700.00	14	1.8	530.07		

华泰 证券	202108 110000 0812	康泰 医学	2021 年 08 月 11 日	85,68 3.00	1,300.00	14	1. 8	58. 23		
华泰 证券	202108 110000 0815	中国 通号	2021 年 08 月 11 日	630,9 90.00	123,000.0 0	14	1. 8	428 .83		
华泰 证券	202108 110000 0817	传音 控股	2021 年 08 月 11 日	1,987 ,020. 00	11,400.00	14	1. 8	1,3 50. 40		
华泰 证券	202108 110000 0819	中伟 股份	2021 年 08 月 11 日	248,4 44.00	1,400.00	14	1. 8	168 .85		
华泰 证券	202108 110000 0821	爱美 客	2021 年 08 月 11 日	1,183 ,700. 00	1,900.00	14	1. 8	804 .46		
华泰 证券	202108 110000 0823	澜起 科技	2021 年 08 月 11 日	1,279 ,968. 00	19,900.00	14	1. 8	869 .88		
华泰 证券	202108 110000 0825	金山 办公	2021 年 08 月 11 日	3,124 ,000. 00	8,800.00	14	1. 8	2,1 23. 11		
华泰 证券	202108 110000 0827	芯原 股份	2021 年 08 月 11 日	185,8 50.00	2,100.00	14	1. 8	126 .31		
华泰 证券	202108 110000 0829	石头 科技	2021 年 08 月 11 日	1,335 ,235. 00	1,100.00	14	1. 8	907 .44		
华泰 证券	202108 110000 0831	奇安 信	2021 年 08 月 11 日	313,6 00.00	3,200.00	14	1. 8	213 .13		
华泰 证券	202108 110000 0833	天能 股份	2021 年 08 月 11 日	327,3 48.00	5,400.00	14	1. 8	222 .47		
华泰 证券	202108 110000	华润	2021 年 08 月 11	1,094 ,178.	12,900.00	14	1. 8	743 .62		

	0835	微	日	00						
华泰 证券	202108 110000 0837	康 希 诺	2021 年 08 月 11 日	808,5 60.00	1,500.00	14	1. 8	549 .51		
华泰 证券	202108 110000 0839	君 实 生 物	2021 年 08 月 11 日	198,0 28.00	3,100.00	14	1. 8	134 .58		
华泰 证券	202108 110000 0841	康 龙 化 成	2021 年 08 月 11 日	1,998 ,534. 00	9,400.00	14	1. 8	1,3 58. 23		
华泰 证券	202108 110000 0843	卫 宁 健 康	2021 年 08 月 11 日	803,4 28.00	56,900.00	14	1. 8	546 .02		
华泰 证券	202108 110000 0845	沃 森 生 物	2021 年 08 月 11 日	4,390 ,072. 00	52,400.00	14	1. 8	2,9 83. 54		
华泰 证券	202108 110000 0847	寒 武 纪	2021 年 08 月 11 日	155,4 75.00	1,500.00	14	1. 8	105 .66		
华泰 证券	202108 110000 0849	阳 光 电 源	2021 年 08 月 11 日	5,420 ,448. 00	35,400.00	14	1. 8	3,6 83. 80		
华泰 证券	202108 110000 0851	华 熙 生 物	2021 年 08 月 11 日	530,0 50.00	2,500.00	14	1. 8	360 .23		
华泰 证券	202108 110000 0853	圣 湘 生 物	2021 年 08 月 11 日	126,4 50.00	1,500.00	14	1. 8	85. 94		
华泰 证券	202108 110000 0855	三 环 集 团	2021 年 08 月 11 日	1,664 ,328. 00	37,200.00	14	1. 8	1,1 31. 10		
华泰 证券	202108 110000 0857	泰 格 医 药	2021 年 08 月 11 日	2,962 ,953. 00	18,300.00	14	1. 8	2,0 13. 66		
华泰	202108	信	2021 年	887,0	33,000.00	14	1.	602		

证券	110000 0858	维 通 信	08 月 11 日	40.00			8	.84		
华泰 证券	202108 110000 0861	爱 尔 眼 科	2021 年 08 月 11 日	5,037 ,478. 00	90,700.00	14	1. 8	3,4 23. 53		
华泰 证券	202108 110000 0863	亿 纬 锂 能	2021 年 08 月 11 日	4,526 ,256. 00	39,900.00	14	1. 8	3,0 76. 10		
华泰 证券	202108 110000 0865	同 花 顺	2021 年 08 月 11 日	728,8 26.00	7,400.00	14	1. 8	495 .32		
华泰 证券	202108 110000 0867	汇 川 技 术	2021 年 08 月 11 日	4,262 ,676. 00	51,600.00	14	1. 8	2,8 96. 96		
华泰 证券	202108 110000 0869	智 飞 生 物	2021 年 08 月 11 日	4,413 ,960. 00	27,000.00	14	1. 8	2,9 99. 78		
华泰 证券	202108 110000 0871	芒 果 超 媒	2021 年 08 月 11 日	577,7 00.00	10,000.00	14	1. 8	392 .61		
华泰 证券	202108 110000 0873	亿 联 网 络	2021 年 08 月 11 日	803,2 52.00	9,200.00	14	1. 8	545 .90		
华泰 证券	202108 110000 0875	康 泰 生 物	2021 年 08 月 11 日	1,902 ,942. 00	14,200.00	14	1. 8	1,2 93. 26		
华泰 证券	202108 110000 0877	圣 邦 股 份	2021 年 08 月 11 日	1,903 ,800. 00	5,700.00	14	1. 8	1,2 93. 84		
华泰 证券	202108 110000 0879	宁 德 时 代	2021 年 08 月 11 日	12,10 3,650 .00	23,400.00	14	1. 8	8,2 25. 78		
华泰 证券	202108 110000	华 大	2021 年 08 月 11	764,3 15.00	7,100.00	14	1. 8	519 .44		

	0881	基因	日							
华泰证券	2021081100000883	欧普康视	2021年08月11日	1,601,822.00	17,800.00	14	1.8	1,088.62		
华泰证券	2021081100000885	先导智能	2021年08月11日	2,443,200.00	32,000.00	14	1.8	1,660.43		
华泰证券	2021081100000887	蓝思科技	2021年08月11日	1,291,248.00	50,400.00	14	1.8	877.55		
华泰证券	2021081100000889	深信服	2021年08月11日	1,821,600.00	7,200.00	14	1.8	1,237.98		
华泰证券	2021081100000891	贝达药业	2021年08月11日	765,850.00	8,500.00	14	1.8	520.48		
华泰证券	2021081100000893	中科创达	2021年08月11日	1,379,067.00	10,300.00	14	1.8	937.23		
华泰证券	2021081100001468	九号公司	2021年08月11日	183,573.00	2,700.00	14	1.8	124.76		
华泰证券	2021081100001470	中芯国际	2021年08月11日	3,506,070.00	57,000.00	14	1.8	2,382.77		
华泰证券	2021081600012325	石头科技	2021年08月16日	1,271,000.00	1,000.00	14	1.8	863.79		
华泰证券	2021081600012327	同花顺	2021年08月16日	202,520.00	2,000.00	14	1.8	137.63		
华泰证券	2021081600012329	华大基因	2021年08月16日	198,721.00	1,900.00	14	1.8	135.05		

华泰 证券	202108 160001 2331	阳光 电源	2021 年 08 月 16 日	1,337 ,600. 00	9,500.00	14	1. 8	909 .05		
华泰 证券	202108 160001 2333	爱美 客	2021 年 08 月 16 日	635,2 00.00	1,000.00	14	1. 8	431 .69		
华泰 证券	202108 160001 2335	沃森 生物	2021 年 08 月 16 日	1,091 ,199. 00	14,100.00	14	1. 8	741 .59		
华泰 证券	202108 160001 2337	泰格 医药	2021 年 08 月 16 日	725,2 10.00	4,700.00	14	1. 8	492 .86		
华泰 证券	202108 160001 2339	圣湘 生物	2021 年 08 月 16 日	81,50 0.00	1,000.00	14	1. 8	55. 39		
华泰 证券	202108 160001 2341	奇安 信	2021 年 08 月 16 日	94,85 0.00	1,000.00	14	1. 8	64. 46		
华泰 证券	202108 160001 2343	传音 控股	2021 年 08 月 16 日	549,1 65.00	3,100.00	14	1. 8	373 .22		
华泰 证券	202108 160001 2345	信维 通信	2021 年 08 月 16 日	238,4 10.00	9,000.00	14	1. 8	162 .03		
华泰 证券	202108 160001 2347	汇川 技术	2021 年 08 月 16 日	1,043 ,185. 00	14,300.00	14	1. 8	708 .96		
华泰 证券	202108 160001 2349	蓝思 科技	2021 年 08 月 16 日	336,1 50.00	13,500.00	14	1. 8	228 .45		
华泰 证券	202108 160001 2351	君实 生物	2021 年 08 月 16 日	60,30 0.00	1,000.00	14	1. 8	40. 98		
华泰 证券	202108 160001	康泰	2021 年 08 月 16	504,6 78.00	3,800.00	14	1. 8	342 .99		

	2353	生物	日							
华泰证券	2021081600012355	爱尔眼科	2021年08月16日	1,353,240.00	25,200.00	14	1.8	919.68		
华泰证券	2021081600012357	先导智能	2021年08月16日	649,803.00	8,700.00	14	1.8	441.61		
华泰证券	2021081600012359	澜起科技	2021年08月16日	350,460.00	5,900.00	14	1.8	238.18		
华泰证券	2021081600012361	宁德时代	2021年08月16日	3,005,100.00	6,300.00	14	1.8	2,042.30		
华泰证券	2021081600012363	智飞生物	2021年08月16日	1,180,875.00	7,500.00	14	1.8	802.54		
华泰证券	2021081600012365	圣邦股份	2021年08月16日	540,075.00	1,500.00	14	1.8	367.04		
华泰证券	2021081600012367	迈瑞医疗	2021年08月16日	1,947,432.00	5,300.00	14	1.8	1,323.50		
华泰证券	2021081600012369	中科创达	2021年08月16日	314,150.00	2,500.00	14	1.8	213.50		
华泰证券	2021081600012371	九号公司	2021年08月16日	65,130.00	1,000.00	14	1.8	44.26		
华泰证券	2021081600012373	沪硅产业	2021年08月16日	204,360.00	6,500.00	14	1.8	138.89		
华泰证券	202108160001	欧普	2021年08月16日	413,760.00	4,800.00	14	1.8	281.20		

	2375	康视	日							
华泰证券	2021081600012377	康龙化成	2021年08月16日	485,688.00	2,400.00	14	1.8	330.08		
华泰证券	2021081600012379	康希诺	2021年08月16日	428,890.00	1,000.00	14	1.8	291.48		
华泰证券	2021081600012381	金山办公	2021年08月16日	823,608.00	2,400.00	14	1.8	559.73		
华泰证券	2021081600012383	三环集团	2021年08月16日	443,190.00	10,200.00	14	1.8	301.20		
华泰证券	2021081600012385	中芯国际	2021年08月16日	893,000.00	15,200.00	14	1.8	606.89		
华泰证券	2021081600012387	中国通号	2021年08月16日	172,718.00	33,800.00	14	1.8	117.38		
华泰证券	2021081600012389	天能股份	2021年08月16日	1,119,600.00	20,000.00	14	1.8	760.89		
华泰证券	2021081600014907	乐普医疗	2021年08月16日	310,401.00	11,700.00	14	1.8	210.95		
华泰证券	2021081600014909	华润微	2021年08月16日	297,605.00	3,500.00	14	1.8	202.26		
华泰证券	2021081600014911	亿联网络	2021年08月16日	221,250.00	2,500.00	14	1.8	150.36		
华泰证券	2021081600014913	卓胜微	2021年08月16日	909,612.00	2,200.00	14	1.8	618.18		
华泰	202108	贝	2021年	212,0	2,300.00	14	1.	144		

证券	160001 4915	达 药 业	08 月 16 日	14.00			8	.09		
华泰 证券	202108 160001 4917	亿 纬 锂 能	2021 年 08 月 16 日	1,117 ,770. 00	10,600.00	14	1. 8	759 .65		
华泰 证券	202108 160001 4919	芯 原 股 份	2021 年 08 月 16 日	83,29 0.00	1,000.00	14	1. 8	56. 60		
华泰 证券	202108 160001 4921	中 微 公 司	2021 年 08 月 16 日	610,6 80.00	3,500.00	14	1. 8	415 .03		
华泰 证券	202108 160001 4923	华 熙 生 物	2021 年 08 月 16 日	218,7 00.00	1,000.00	14	1. 8	148 .63		
华泰 证券	202108 160001 4925	康 泰 医 学	2021 年 08 月 16 日	61,47 0.00	1,000.00	14	1. 8	41. 78		
华泰 证券	202108 160001 4927	深 信 服	2021 年 08 月 16 日	493,9 43.00	1,900.00	14	1. 8	335 .69		
华泰 证券	202108 160001 4929	寒 武 纪	2021 年 08 月 16 日	99,75 0.00	1,000.00	14	1. 8	67. 79		
华泰 证券	202108 160001 4931	芒 果 超 媒	2021 年 08 月 16 日	365,5 08.00	6,600.00	14	1. 8	248 .40		
华泰 证券	202108 180001 7568	迈 瑞 医 疗	2021 年 08 月 18 日	2,985 ,920. 00	8,600.00	14	1. 8	2,0 29. 27		
华泰 证券	202108 180001 7570	康 泰 生 物	2021 年 08 月 18 日	856,4 85.00	6,300.00	14	1. 8	582 .08		
华泰 证券	202108 180001 7572	芒 果 超	2021 年 08 月 18 日	551,5 85.00	10,700.00	14	1. 8	374 .86		

		媒								
华泰 证券	202108 180001 7584	九号公司	2021年 08月18 日	98,38 5.00	1,500.00	14	1. 8	66. 86		
华泰 证券	202108 180001 7588	亿纬锂能	2021年 08月18 日	1,733 ,320. 00	17,000.00	14	1. 8	1,1 77. 98		
华泰 证券	202108 180001 7590	华大基因	2021年 08月18 日	317,2 85.00	3,100.00	14	1. 8	215 .63		
华泰 证券	202108 180001 7592	华熙生物	2021年 08月18 日	324,8 00.00	1,600.00	14	1. 8	220 .74		
华泰 证券	202108 180001 7594	智飞生物	2021年 08月18 日	1,798 ,447. 00	11,900.00	14	1. 8	1,2 22. 25		
华泰 证券	202108 180001 7596	圣邦股份	2021年 08月18 日	744,9 01.00	2,300.00	14	1. 8	506 .24		
华泰 证券	202108 180001 7598	三环集团	2021年 08月18 日	686,3 94.00	16,200.00	14	1. 8	466 .48		
华泰 证券	202108 180001 7602	先导智能	2021年 08月18 日	1,066 ,968. 00	14,600.00	14	1. 8	725 .12		
华泰 证券	202108 180001 7606	沃森生物	2021年 08月18 日	1,870 ,080. 00	24,000.00	14	1. 8	1,2 70. 93		
华泰 证券	202108 180001 7608	同花顺	2021年 08月18 日	399,2 01.00	3,300.00	14	1. 8	271 .30		
华泰 证券	202108 180001 7610	贝达药业	2021年 08月18 日	318,2 00.00	3,700.00	14	1. 8	216 .25		

华泰 证券	202108 180001 7622	汇川技术	2021年 08月18 日	1,612 ,360. 00	23,300.00	14	1. 8	1,0 95. 78		
华泰 证券	202108 180001 7624	中国通号	2021年 08月18 日	280,0 64.00	54,700.00	14	1. 8	190 .33		
华泰 证券	202108 180001 7632	康龙化成	2021年 08月18 日	738,0 00.00	4,000.00	14	1. 8	501 .55		
华泰 证券	202108 180001 7636	泰格医药	2021年 08月18 日	1,176 ,044. 00	8,200.00	14	1. 8	799 .25		
华泰 证券	202108 180001 7728	沪硅产业	2021年 08月18 日	323,9 36.00	10,600.00	14	1. 8	220 .15		
华泰 证券	202108 180001 7732	乐普医疗	2021年 08月18 日	505,1 52.00	19,200.00	14	1. 8	343 .31		
华泰 证券	202108 180001 7736	中微公司	2021年 08月18 日	957,0 30.00	5,700.00	14	1. 8	650 .41		
华泰 证券	202108 180001 7738	信维通信	2021年 08月18 日	371,8 62.00	14,600.00	14	1. 8	252 .72		
华泰 证券	202108 180001 7742	卓胜微	2021年 08月18 日	1,459 ,605. 00	3,500.00	14	1. 8	991 .96		
华泰 证券	202108 180001 7746	宁德时代	2021年 08月18 日	5,049 ,000. 00	10,200.00	14	1. 8	3,4 31. 36		
华泰 证券	202108 180001 7748	深信服	2021年 08月18 日	860,4 16.00	3,200.00	14	1. 8	584 .75		
华泰 证券	202108 180001	爱尔	2021年 08月18	1,835 ,340.	36,200.00	14	1. 8	1,2 47.		

	7752	眼科	日	00				32		
华泰 证券	202108 180001 7754	澜 起 科 技	2021 年 08 月 18 日	540,8 35.00	9,500.00	14	1. 8	367 .56		
华泰 证券	202108 180001 7756	芯 原 股 份	2021 年 08 月 18 日	85,50 0.00	1,000.00	14	1. 8	58. 11		
华泰 证券	202108 180001 7758	君 实 生 物	2021 年 08 月 18 日	58,12 0.00	1,000.00	14	1. 8	39. 50		
华泰 证券	202108 180001 7762	阳 光 电 源	2021 年 08 月 18 日	2,057 ,850. 00	15,300.00	14	1. 8	1,3 98. 54		
华泰 证券	202108 180001 7766	中 芯 国 际	2021 年 08 月 18 日	1,424 ,832. 00	24,600.00	14	1. 8	968 .33		
华泰 证券	202108 180001 7770	奇 安 信	2021 年 08 月 18 日	94,00 0.00	1,000.00	14	1. 8	63. 88		
华泰 证券	202108 180001 7774	传 音 控 股	2021 年 08 月 18 日	850,4 76.00	5,100.00	14	1. 8	577 .99		
华泰 证券	202108 180002 0928	中 科 创 达	2021 年 08 月 18 日	566,6 74.00	4,600.00	14	1. 8	385 .12		
华泰 证券	202108 180002 0932	亿 联 网 络	2021 年 08 月 18 日	354,4 86.00	4,100.00	14	1. 8	240 .91		
华泰 证券	202108 180002 0934	蓝 思 科 技	2021 年 08 月 18 日	553,1 99.00	22,700.00	14	1. 8	375 .96		
华泰 证券	202108 180002 1224	金 山 办	2021 年 08 月 18 日	1,279 ,200. 00	3,900.00	14	1. 8	869 .36		

华泰 证券	202108 180002 1228	公 欧 普 康 视	2021 年 08 月 18 日	647,4 16.00	7,700.00	14	1. 8	439 .99		
华泰 证券	202108 180002 1236	华 润 微	2021 年 08 月 18 日	448,5 60.00	5,600.00	14	1. 8	304 .85		
华泰 证券	202108 180002 1238	天 能 股 份	2021 年 08 月 18 日	127,5 60.00	2,400.00	14	1. 8	86. 69		
华泰 证券	202108 200000 7434	卫 宁 健 康	2021 年 08 月 20 日	239,2 50.00	17,400.00	14	1. 8	162 .60		
华泰 证券	202108 200000 7436	中 科 创 达	2021 年 08 月 20 日	380,5 20.00	3,000.00	14	1. 8	258 .61		
华泰 证券	202108 200000 7438	贝 达 药 业	2021 年 08 月 20 日	204,0 25.00	2,500.00	14	1. 8	138 .66		
华泰 证券	202108 200000 7440	信 维 通 信	2021 年 08 月 20 日	247,8 96.00	9,900.00	14	1. 8	168 .47		
华泰 证券	202108 200000 7442	亿 联 网 络	2021 年 08 月 20 日	240,2 40.00	2,800.00	14	1. 8	163 .27		
华泰 证券	202108 200000 7444	深 信 服	2021 年 08 月 20 日	594,3 00.00	2,100.00	14	1. 8	403 .89		
华泰 证券	202108 200000 7446	蓝 思 科 技	2021 年 08 月 20 日	382,1 28.00	15,200.00	14	1. 8	259 .70		
华泰 证券	202108 200000 7448	康 泰 生 物	2021 年 08 月 20 日	545,4 12.00	4,200.00	14	1. 8	370 .67		
华泰	202108	康	2021 年	480,3	2,700.00	14	1.	326		

证券	200000 7450	龙化 成	08 月 20 日	30.00			8	.44		
华泰 证券	202108 200000 7452	华大 基因	2021 年 08 月 20 日	208,1 52.00	2,100.00	14	1. 8	141 .46		
华泰 证券	202108 200000 7454	中伟 股份	2021 年 08 月 20 日	167,5 20.00	1,000.00	14	1. 8	113 .85		
华泰 证券	202108 200000 7456	传音 控股	2021 年 08 月 20 日	552,1 60.00	3,400.00	14	1. 8	375 .25		
华泰 证券	202108 200000 7458	沪 硅产业	2021 年 08 月 20 日	220,3 13.00	7,100.00	14	1. 8	149 .73		
华泰 证券	202108 200000 7460	华 润微	2021 年 08 月 20 日	331,7 40.00	3,800.00	14	1. 8	225 .45		
华泰 证券	202108 200000 7462	君 实生物	2021 年 08 月 20 日	65,31 8.00	1,100.00	14	1. 8	44. 39		
华泰 证券	202108 200000 7464	亿 纬锂能	2021 年 08 月 20 日	1,142 ,600. 00	11,600.00	14	1. 8	776 .52		
华泰 证券	202108 200000 7466	芯 原股份	2021 年 08 月 20 日	80,69 0.00	1,000.00	14	1. 8	54. 84		
华泰 证券	202108 200000 7468	爱 尔眼科	2021 年 08 月 20 日	1,290 ,300. 00	27,600.00	14	1. 8	876 .90		
华泰 证券	202108 200000 7470	同 花顺	2021 年 08 月 20 日	239,8 88.00	2,200.00	14	1. 8	163 .03		
华泰 证券	202108 200000 7474	中 微公	2021 年 08 月 20 日	610,4 35.00	3,500.00	14	1. 8	414 .86		

华泰 证券	202108 200000 7494	沃 森 生 物	2021 年 08 月 20 日	1,299 ,680. 00	16,000.00	14	1. 8	883 .28		
华泰 证券	202108 200000 7496	泰 格 医 药	2021 年 08 月 20 日	733,6 98.00	5,400.00	14	1. 8	498 .63		
华泰 证券	202108 200000 7498	中 微 公 司	2021 年 08 月 20 日	8,720 ,500. 00	50,000.00	14	2. 3	7,5 72. 82		
华泰 证券	202108 200000 7500	阳 光 电 源	2021 年 08 月 20 日	1,433 ,120. 00	10,400.00	14	1. 8	973 .97		
华泰 证券	202108 200000 7502	三 环 集 团	2021 年 08 月 20 日	434,0 10.00	11,100.00	14	1. 8	294 .96		
华泰 证券	202108 200000 7504	先 导 智 能	2021 年 08 月 20 日	728,3 52.00	9,600.00	14	1. 8	495 .00		
华泰 证券	202108 200000 7506	欧 普 康 视	2021 年 08 月 20 日	394,1 60.00	5,200.00	14	1. 8	267 .88		
华泰 证券	202108 200000 7508	圣 邦 股 份	2021 年 08 月 20 日	592,4 33.00	1,700.00	14	1. 8	402 .62		
华泰 证券	202108 200000 7510	迈 瑞 医 疗	2021 年 08 月 20 日	1,612 ,922. 00	5,800.00	14	1. 8	1,0 96. 16		
华泰 证券	202108 200000 7512	芒 果 超 媒	2021 年 08 月 20 日	388,7 98.00	7,300.00	14	1. 8	264 .23		
华泰 证券	202108 200000 7514	爱 美 客	2021 年 08 月 20 日	539,9 90.00	1,000.00	14	1. 8	366 .98		

华泰证券	202108200007516	宁德时代	2021年08月20日	3,409,359.00	6,900.00	14	1.8	2,317.04		
华泰证券	202108200007518	中国通号	2021年08月20日	188,839.00	37,100.00	14	1.8	128.34		
华泰证券	202108200007520	卓胜微	2021年08月20日	1,005,624.00	2,400.00	14	1.8	683.43		
华泰证券	202108200007522	澜起科技	2021年08月20日	383,500.00	6,500.00	14	1.8	260.63		
华泰证券	202108200007524	金山办公	2021年08月20日	843,440.00	2,600.00	14	1.8	573.21		
华泰证券	202108200007526	天能股份	2021年08月20日	80,325.00	1,500.00	14	1.8	54.59		
华泰证券	202108200007528	奇安信	2021年08月20日	104,775.00	1,100.00	14	1.8	71.21		
华泰证券	202108200007530	智飞生物	2021年08月20日	1,189,410.00	8,200.00	14	1.8	808.34		
华泰证券	202108200007532	中芯国际	2021年08月20日	990,477.00	16,700.00	14	1.8	673.14		
华泰证券	202108200007534	乐普医疗	2021年08月20日	319,275.00	12,900.00	14	1.8	216.98		
华泰证券	202108200007536	汇川技术	2021年08月20日	1,096,204.00	15,800.00	14	1.8	744.99		
华泰证券	202108230000	乐普	2021年08月23日	1,448,776.00	57,400.00	14	1.8	984.61		

	6283	医疗	日	00						
华泰证券	202108 230000 6285	圣邦股份	2021年 08月23 日	2,618 ,475. 00	7,500.00	14	1. 8	1,7 79. 55		
华泰证券	202108 230000 6287	贝达药业	2021年 08月23 日	921,0 63.00	11,300.00	14	1. 8	625 .97		
华泰证券	202108 230000 6289	康泰医学	2021年 08月23 日	113,9 60.00	2,000.00	14	1. 8	77. 45		
华泰证券	202108 230000 6291	阳光电源	2021年 08月23 日	6,713 ,500. 00	46,300.00	14	1. 8	4,5 62. 57		
华泰证券	202108 230000 6293	中芯国际	2021年 08月23 日	4,408 ,222. 00	74,200.00	14	1. 8	2,9 95. 88		
华泰证券	202108 230000 6295	智飞生物	2021年 08月23 日	6,041 ,046. 00	36,300.00	14	1. 8	4,1 05. 57		
华泰证券	202108 230000 6297	深信服	2021年 08月23 日	2,726 ,000. 00	9,400.00	14	1. 8	1,8 52. 62		
华泰证券	202108 230000 7203	爱尔眼科	2021年 08月23 日	5,691 ,780. 00	122,800.0 0	14	1. 8	3,8 68. 20		
华泰证券	202108 230000 7205	卫宁健康	2021年 08月23 日	1,067 ,175. 00	77,500.00	14	1. 8	725 .26		
华泰证券	202108 230000 7207	亿纬锂能	2021年 08月23 日	5,160 ,300. 00	51,500.00	14	1. 8	3,5 07. 00		
华泰证券	202108 230000 7209	九号公	2021年 08月23 日	264,0 00.00	4,000.00	14	1. 8	179 .42		

华泰 证券	202108 230000 7211	石 头 科 技	2021 年 08 月 23 日	2,273 ,716. 00	1,700.00	14	1. 8	1,5 45. 24		
华泰 证券	202108 230000 7213	中 国 通 号	2021 年 08 月 23 日	843,1 50.00	165,000.0 0	14	1. 8	573 .01		
华泰 证券	202108 230000 7215	华 润 微	2021 年 08 月 23 日	1,464 ,554. 00	16,900.00	14	1. 8	995 .33		
华泰 证券	202108 230000 7217	奇 安 信	2021 年 08 月 23 日	472,4 64.00	4,800.00	14	1. 8	321 .09		
华泰 证券	202108 230000 7219	君 实 生 物	2021 年 08 月 23 日	290,1 60.00	4,800.00	14	1. 8	197 .20		
华泰 证券	202108 230000 7221	卓 胜 微	2021 年 08 月 23 日	4,373 ,454. 00	10,600.00	14	1. 8	2,9 72. 25		
华泰 证券	202108 230000 7223	寒 武 纪	2021 年 08 月 23 日	231,1 04.00	2,300.00	14	1. 8	157 .06		
华泰 证券	202108 230000 7225	迈 瑞 医 疗	2021 年 08 月 23 日	7,818 ,200. 00	26,000.00	14	1. 8	5,3 13. 34		
华泰 证券	202108 230000 7227	爱 美 客	2021 年 08 月 23 日	1,629 ,742. 00	2,900.00	14	1. 8	1,1 07. 59		
华泰 证券	202108 230000 7229	中 伟 股 份	2021 年 08 月 23 日	342,3 00.00	2,100.00	14	1. 8	232 .63		
华泰 证券	202108 230000 7231	康 泰 生 物	2021 年 08 月 23 日	2,541 ,517. 00	18,700.00	14	1. 8	1,7 27. 24		
华泰 证券	202108 230000 7233	亿 联 网 络	2021 年 08 月 23 日	1,124 ,220. 00	12,300.00	14	1. 8	764 .03		

华泰 证券	202108 230000 7235	同 花 顺	2021 年 08 月 23 日	1,088 ,388. 00	9,800.00	14	1. 8	739 .68		
华泰 证券	202108 230000 7237	卫 宁 健 康	2021 年 08 月 23 日	359,3 97.00	26,100.00	14	2. 3	312 .10		
华泰 证券	202108 230000 7239	康 龙 化 成	2021 年 08 月 23 日	2,167 ,200. 00	12,000.00	14	1. 8	1,4 72. 85		
华泰 证券	202108 230000 7241	宁 德 时 代	2021 年 08 月 23 日	16,07 4,520 .00	30,800.00	14	1. 8	10, 924 .43		
华泰 证券	202108 230000 7323	卫 宁 健 康	2021 年 08 月 23 日	212,0 58.00	15,400.00	14	2. 3	184 .15		
华泰 证券	202108 230000 7325	华 大 基 因	2021 年 08 月 23 日	940,0 00.00	9,400.00	14	1. 8	638 .83		
华泰 证券	202108 230000 7327	欧 普 康 视	2021 年 08 月 23 日	1,716 ,800. 00	23,200.00	14	1. 8	1,1 66. 76		
华泰 证券	202108 230000 7329	芯 原 股 份	2021 年 08 月 23 日	262,3 22.00	3,100.00	14	1. 8	178 .28		
华泰 证券	202108 230000 7331	中 科 创 达	2021 年 08 月 23 日	1,735 ,155. 00	13,500.00	14	1. 8	1,1 79. 23		
华泰 证券	202108 230000 7333	泰 格 医 药	2021 年 08 月 23 日	3,298 ,680. 00	23,800.00	14	1. 8	2,2 41. 82		
华泰 证券	202108 230000 7335	蓝 思 科 技	2021 年 08 月 23 日	1,728 ,222. 00	67,800.00	14	1. 8	1,1 74. 52		
华泰	202108	华	2021 年	910,3	4,600.00	14	1.	618		

证券	230000 7337	熙生物	08月23日	40.00			8	.68		
华泰证券	202108 230000 7339	汇川技术	2021年 08月23日	5,201 ,497. 00	70,300.00	14	1. 8	3,5 35. 00		
华泰证券	202108 230000 7341	信维通信	2021年 08月23日	1,110 ,120. 00	44,000.00	14	1. 8	754 .45		
华泰证券	202108 230000 7343	圣湘生物	2021年 08月23日	185,1 73.00	2,300.00	14	1. 8	125 .85		
华泰证券	202108 230000 7345	天能股份	2021年 08月23日	377,6 04.00	6,800.00	14	1. 8	256 .62		
华泰证券	202108 230000 7347	康希诺	2021年 08月23日	907,9 40.00	2,200.00	14	1. 8	617 .05		
华泰证券	202108 230000 7349	传音控股	2021年 08月23日	2,596 ,410. 00	15,300.00	14	1. 8	1,7 64. 55		
华泰证券	202108 230000 7351	三环集团	2021年 08月23日	1,969 ,605. 00	49,500.00	14	1. 8	1,3 38. 57		
华泰证券	202108 230000 7353	先导智能	2021年 08月23日	3,183 ,072. 00	42,600.00	14	1. 8	2,1 63. 25		
华泰证券	202108 230000 7355	金山办公	2021年 08月23日	4,014 ,360. 00	11,800.00	14	1. 8	2,7 28. 21		
华泰证券	202108 230000 7357	沪硅产业	2021年 08月23日	1,020 ,106. 00	31,700.00	14	1. 8	693 .28		
华泰证券	202108 230000	沃森	2021年 08月23日	6,144 ,560.	71,200.00	14	1. 8	4,1 75.		

	7359	生物	日	00				91		
华泰证券	202108 230000 7361	澜起科技	2021年 08月23 日	1,753 ,652. 00	28,900.00	14	1. 8	1,1 91. 80		
华泰证券	202108 250000 9739	迈瑞医疗	2021年 08月25 日	5,929 ,680. 00	18,600.00	14	1. 8	4,0 29. 88		
华泰证券	202108 250000 9741	信维通信	2021年 08月25 日	800,2 50.00	33,000.00	14	1. 8	543 .86		
华泰证券	202108 250000 9743	芯原股份	2021年 08月25 日	169,8 48.00	2,100.00	14	1. 8	115 .43		
华泰证券	202108 250000 9745	君实生物	2021年 08月25 日	184,7 60.00	3,100.00	14	1. 8	125 .57		
华泰证券	202108 250000 9747	九号公司	2021年 08月25 日	232,4 16.00	2,700.00	14	1. 8	157 .95		
华泰证券	202108 250000 9749	阳光电源	2021年 08月25 日	5,449 ,830. 00	35,400.00	14	1. 8	3,7 03. 77		
华泰证券	202108 250000 9751	康泰生物	2021年 08月25 日	1,870 ,424. 00	14,200.00	14	1. 8	1,2 71. 16		
华泰证券	202108 250000 9753	亿联网络	2021年 08月25 日	793,8 68.00	9,200.00	14	1. 8	539 .52		
华泰证券	202108 250000 9755	中伟股份	2021年 08月25 日	234,5 00.00	1,400.00	14	1. 8	159 .37		
华泰证券	202108 250000	爱尔	2021年 08月25	4,622 ,072.	90,700.00	14	1. 8	3,1 41.		

	9757	眼科	日	00				21		
华泰证券	2021082500009759	石头科技	2021年08月25日	1,336,500.00	1,100.00	14	1.8	908.30		
华泰证券	2021082500009761	泰格医药	2021年08月25日	2,721,576.00	18,300.00	14	1.8	1,849.61		
华泰证券	2021082500009763	乐普医疗	2021年08月25日	1,092,693.00	42,700.00	14	1.8	742.61		
华泰证券	2021082500009765	中微公司	2021年08月25日	892,550.00	5,000.00	14	1.8	606.59		
华泰证券	2021082500009767	圣邦股份	2021年08月25日	2,075,085.00	5,700.00	14	1.8	1,410.25		
华泰证券	2021082500009769	卓胜微	2021年08月25日	3,521,920.00	8,000.00	14	1.8	2,393.54		
华泰证券	2021082500009771	中科创达	2021年08月25日	1,314,177.00	10,300.00	14	1.8	893.13		
华泰证券	2021082500009773	奇安信	2021年08月25日	303,040.00	3,200.00	14	1.8	205.95		
华泰证券	2021082500009775	圣湘生物	2021年08月25日	121,650.00	1,500.00	14	1.8	82.67		
华泰证券	2021082500009777	汇川技术	2021年08月25日	3,853,488.00	51,600.00	14	1.8	2,618.88		
华泰证券	2021082500009779	康希诺	2021年08月25日	611,235.00	1,500.00	14	1.8	415.40		
华泰	202108	华	2021年	712,4	7,100.00	14	1.	484		

证券	250000 9781	大基因	08月25 日	85.00			8	.21		
华泰 证券	202108 250000 9783	传音控 股	2021年 08月25 日	1,808 ,040. 00	11,400.00	14	1. 8	1,2 28. 77		
华泰 证券	202108 250000 9785	华润微	2021年 08月25 日	1,091 ,727. 00	12,900.00	14	1. 8	741 .95		
华泰 证券	202108 250000 9787	中国通 号	2021年 08月25 日	632,2 20.00	123,000.0 0	14	1. 8	429 .66		
华泰 证券	202108 250000 9789	爱美客	2021年 08月25 日	1,124 ,325. 00	1,900.00	14	1. 8	764 .10		
华泰 证券	202108 250000 9791	贝达药 业	2021年 08月25 日	701,5 05.00	8,500.00	14	1. 8	476 .75		
华泰 证券	202108 250000 9793	宁德时 代	2021年 08月25 日	12,40 7,616 .00	23,400.00	14	1. 8	8,4 32. 36		
华泰 证券	202108 250000 9795	天能股 份	2021年 08月25 日	294,4 62.00	5,400.00	14	1. 8	200 .12		
华泰 证券	202108 250000 9797	三环集 团	2021年 08月25 日	1,451 ,172. 00	37,200.00	14	1. 8	986 .23		
华泰 证券	202108 250000 9799	金山办 公	2021年 08月25 日	2,490 ,400. 00	8,800.00	14	1. 8	1,6 92. 50		
华泰 证券	202108 250000 9801	沃森生 物	2021年 08月25 日	4,380 ,640. 00	52,400.00	14	1. 8	2,9 77. 13		
华泰 证券	202108 250000 9803	欧普康	2021年 08月25 日	1,413 ,320. 00	17,800.00	14	1. 8	960 .51		

华泰 证券	202108 250000 9805	视 亿 纬 锂 能	2021 年 08 月 25 日	4,073 ,790. 00	39,900.00	14	1. 8	2,7 68. 60		
华泰 证券	202108 250000 9807	康 龙 化 成	2021 年 08 月 25 日	1,837 ,512. 00	9,400.00	14	1. 8	1,2 48. 79		
华泰 证券	202108 250000 9809	深 信 服	2021 年 08 月 25 日	1,987 ,128. 00	7,200.00	14	1. 8	1,3 50. 48		
华泰 证券	202108 250000 9811	澜 起 科 技	2021 年 08 月 25 日	1,194 ,995. 00	19,900.00	14	1. 8	812 .13		
华泰 证券	202108 250000 9813	寒 武 纪	2021 年 08 月 25 日	147,3 75.00	1,500.00	14	1. 8	100 .16		
华泰 证券	202108 250000 9815	先 导 智 能	2021 年 08 月 25 日	2,370 ,560. 00	32,000.00	14	1. 8	1,6 11. 06		
华泰 证券	202108 250000 9817	蓝 思 科 技	2021 年 08 月 25 日	1,268 ,064. 00	50,400.00	14	1. 8	861 .79		
华泰 证券	202108 250000 9819	卫 宁 健 康	2021 年 08 月 25 日	796,0 31.00	56,900.00	14	1. 8	540 .99		
华泰 证券	202108 250000 9821	康 泰 医 学	2021 年 08 月 25 日	55,10 7.00	1,300.00	14	1. 8	37. 45		
华泰 证券	202108 250000 9823	中 芯 国 际	2021 年 08 月 25 日	3,364 ,140. 00	57,000.00	14	1. 8	2,2 86. 31		
华泰 证券	202108 250000 9825	芒 果 超 媒	2021 年 08 月 25 日	541,6 00.00	10,000.00	14	1. 8	368 .08		
华泰	202108	沪	2021 年	736,8	23,700.00	14	1.	500		

证券	250000 9827	硅产业	08月25日	33.00			8	.76		
华泰证券	202108 250000 9829	智飞生物	2021年 08月25日	4,567 ,860. 00	27,000.00	14	1. 8	3,1 04. 37		
华泰证券	202108 250000 9831	华熙生物	2021年 08月25日	497,9 50.00	2,500.00	14	1. 8	338 .41		
华泰证券	202108 250000 9833	同花顺	2021年 08月25日	833,6 84.00	7,400.00	14	1. 8	566 .58		
华泰证券	202108 300001 6107	澜起科技	2021年 08月30日	373,9 42.00	5,900.00	14	1. 8	254 .14		
华泰证券	202108 300001 6109	康希诺	2021年 08月30日	398,5 50.00	1,000.00	14	1. 8	270 .86		
华泰证券	202108 300001 6111	中国通号	2021年 08月30日	173,7 32.00	33,800.00	14	1. 8	118 .07		
华泰证券	202108 300001 6113	芯原股份	2021年 08月30日	79,65 0.00	1,000.00	14	1. 8	54. 13		
华泰证券	202108 300001 6117	寒武纪	2021年 08月30日	92,86 0.00	1,000.00	14	1. 8	63. 11		
华泰证券	202108 300001 6141	华熙生物	2021年 08月30日	185,9 80.00	1,000.00	14	1. 8	126 .39		
华泰证券	202108 300001 6143	圣湘生物	2021年 08月30日	71,14 0.00	1,000.00	14	1. 8	48. 35		
华泰证券	202108 300001 6145	奇安信	2021年 08月30日	91,97 0.00	1,000.00	14	1. 8	62. 50		
华泰	202108	金	2021年	602,4	2,400.00	14	1.	409		

证券	300001 6147	山办公	08月30 日	00.00			8	.40		
华泰 证券	202108 300001 6149	康龙化 成	2021年 08月30 日	469,2 48.00	2,400.00	14	1. 8	318 .91		
华泰 证券	202108 300001 6151	先导智 能	2021年 08月30 日	668,8 56.00	8,700.00	14	1. 8	454 .56		
华泰 证券	202108 300001 6153	爱尔眼 科	2021年 08月30 日	1,159 ,200. 00	25,200.00	14	1. 8	787 .81		
华泰 证券	202108 300001 6155	卓胜微	2021年 08月30 日	849,3 54.00	2,200.00	14	1. 8	577 .23		
华泰 证券	202108 300001 6157	汇川技 术	2021年 08月30 日	1,053 ,052. 00	14,300.00	14	1. 8	715 .67		
华泰 证券	202108 300001 6159	三环集 团	2021年 08月30 日	389,8 44.00	10,200.00	14	1. 8	264 .94		
华泰 证券	202108 300001 6161	沃森生 物	2021年 08月30 日	1,231 ,071. 00	14,100.00	14	1. 8	836 .65		
华泰 证券	202108 300001 6163	爱美客	2021年 08月30 日	569,0 50.00	1,000.00	14	1. 8	386 .73		
华泰 证券	202108 300001 6165	信维通 信	2021年 08月30 日	203,7 60.00	9,000.00	14	1. 8	138 .48		
华泰 证券	202108 300001 6167	华大基 因	2021年 08月30 日	180,6 52.00	1,900.00	14	1. 8	122 .77		
华泰 证券	202108 300001 6169	深信服	2021年 08月30 日	529,0 74.00	1,900.00	14	1. 8	359 .56		

华泰 证券	202108 300001 6171	同花 顺	2021 年 08 月 30 日	222,0 00.00	2,000.00	14	1. 8	150 .87		
华泰 证券	202108 300001 6173	泰格 医药	2021 年 08 月 30 日	626,3 22.00	4,700.00	14	1. 8	425 .66		
华泰 证券	202108 300001 6175	中微 公司	2021 年 08 月 30 日	557,4 80.00	3,500.00	14	1. 8	378 .87		
华泰 证券	202108 300001 6177	贝达 药业	2021 年 08 月 30 日	175,7 43.00	2,300.00	14	1. 8	119 .44		
华泰 证券	202108 300001 6181	沪硅 产业	2021 年 08 月 30 日	194,8 70.00	6,500.00	14	1. 8	132 .44		
华泰 证券	202108 300001 6195	石头 科技	2021 年 08 月 30 日	1,119 ,990. 00	1,000.00	14	1. 8	761 .16		
华泰 证券	202108 300001 6197	九号 公司	2021 年 08 月 30 日	74,66 0.00	1,000.00	14	1. 8	50. 74		
华泰 证券	202108 300001 6199	君实 生物	2021 年 08 月 30 日	60,22 0.00	1,000.00	14	1. 8	40. 93		
华泰 证券	202108 300001 6201	中芯 国际	2021 年 08 月 30 日	882,9 68.00	15,200.00	14	1. 8	600 .08		
华泰 证券	202108 300001 6203	天能 股份	2021 年 08 月 30 日	1,016 ,000. 00	20,000.00	14	1. 8	690 .49		
华泰 证券	202108 300001 6205	华润 微	2021 年 08 月 30 日	272,3 00.00	3,500.00	14	1. 8	185 .06		
华泰 证券	202108 300001	阳光	2021 年 08 月 30	1,542 ,610.	9,500.00	14	1. 8	1,0 48.		

	6207	电源	日	00				38		
华泰证券	2021083000016209	传音控股	2021年08月30日	454,367.00	3,100.00	14	1.8	308.79		
华泰证券	2021083000016219	蓝思科技	2021年08月30日	324,540.00	13,500.00	14	1.8	220.56		
华泰证券	2021083000016225	亿纬锂能	2021年08月30日	1,113,000.00	10,600.00	14	1.8	756.41		
华泰证券	2021083000016227	智飞生物	2021年08月30日	1,328,100.00	7,500.00	14	1.8	902.59		
华泰证券	2021083000016229	康泰生物	2021年08月30日	469,300.00	3,800.00	14	1.8	318.94		
华泰证券	2021083000016231	宁德时代	2021年08月30日	3,183,012.00	6,300.00	14	1.8	2,163.21		
华泰证券	2021083000016233	康泰医学	2021年08月30日	39,190.00	1,000.00	14	1.8	26.63		
华泰证券	2021083000016235	中科创达	2021年08月30日	309,975.00	2,500.00	14	1.8	210.66		
华泰证券	2021083000016237	圣邦股份	2021年08月30日	499,500.00	1,500.00	14	1.8	339.47		
华泰证券	2021083000016239	迈瑞医疗	2021年08月30日	1,690,700.00	5,300.00	14	1.8	1,149.02		
华泰证券	202108300001	亿联	2021年08月30日	212,625.00	2,500.00	14	1.8	144.50		

	6241	网络	日							
华泰证券	2021083000016243	乐普医疗	2021年08月30日	298,701.00	11,700.00	14	1.8	203.00		
华泰证券	2021083000016245	欧普康视	2021年08月30日	343,728.00	4,800.00	14	1.8	233.60		
华泰证券	2021083000016249	芒果超媒	2021年08月30日	298,188.00	6,600.00	14	1.8	202.65		
华泰证券	2021083100000890	中控技术	2021年08月31日	106,860.00	1,000.00	14	1.8	72.62		
华泰证券	2021083100000892	中芯国际	2021年08月31日	334,140.00	6,000.00	14	1.8	227.09		
华泰证券	2021083100000894	九号公司	2021年08月31日	75,000.00	1,000.00	14	1.8	50.97		
华泰证券	2021083100000896	华润微	2021年08月31日	105,560.00	1,400.00	14	1.8	71.74		
华泰证券	2021083100000898	沪硅产业	2021年08月31日	77,974.00	2,600.00	14	1.8	52.99		
华泰证券	2021083100000900	华熙生物	2021年08月31日	180,780.00	1,000.00	14	1.8	122.86		
华泰证券	2021083100000902	中微公司	2021年08月31日	214,305.00	1,300.00	14	1.8	145.64		
华泰证券	2021083100000904	金山办	2021年08月31日	249,500.00	1,000.00	14	1.8	169.56		

华泰 证券	202108 310000 0906	公 传 音 控 股	2021 年 08 月 31 日	177,0 00.00	1,200.00	14	1. 8	120 .29		
华泰 证券	202108 310000 0908	卓 胜 微	2021 年 08 月 31 日	379,0 00.00	1,000.00	14	1. 8	257 .57		
华泰 证券	202108 310000 0910	康 龙 化 成	2021 年 08 月 31 日	192,5 00.00	1,000.00	14	1. 8	130 .83		
华泰 证券	202108 310000 0912	迈 瑞 医 疗	2021 年 08 月 31 日	688,8 00.00	2,100.00	14	1. 8	468 .12		
华泰 证券	202108 310000 0914	澜 起 科 技	2021 年 08 月 31 日	145,7 05.00	2,300.00	14	1. 8	99. 02		
华泰 证券	202108 310000 0916	中 国 通 号	2021 年 08 月 31 日	69,55 9.00	13,300.00	14	1. 8	47. 27		
华泰 证券	202108 310000 0918	宁 德 时 代	2021 年 08 月 31 日	1,237 ,175. 00	2,500.00	14	1. 8	840 .80		
华泰 证券	202108 310000 0920	华 大 基 因	2021 年 08 月 31 日	93,79 0.00	1,000.00	14	1. 8	63. 74		
华泰 证券	202108 310000 0922	亿 联 网 络	2021 年 08 月 31 日	86,00 0.00	1,000.00	14	1. 8	58. 45		
华泰 证券	202108 310000 0924	欧 普 康 视	2021 年 08 月 31 日	126,9 20.00	1,900.00	14	1. 8	86. 26		
华泰 证券	202108 310000 0926	康 泰 生 物	2021 年 08 月 31 日	181,6 05.00	1,500.00	14	1. 8	123 .42		

华泰 证券	202108 310000 0928	贝 达 药 业	2021 年 08 月 31 日	73,59 0.00	1,000.00	14	1. 8	50. 01		
华泰 证券	202108 310000 0930	深 信 服	2021 年 08 月 31 日	272,4 00.00	1,000.00	14	1. 8	185 .13		
华泰 证券	202108 310000 0931	中 科 创 达	2021 年 08 月 31 日	130,4 05.00	1,100.00	14	1. 8	88. 62		
华泰 证券	202108 310000 0934	先 导 智 能	2021 年 08 月 31 日	253,6 40.00	3,400.00	14	1. 8	172 .38		
华泰 证券	202108 310000 0936	蓝 思 科 技	2021 年 08 月 31 日	129,8 00.00	5,500.00	14	1. 8	88. 21		
华泰 证券	202108 310000 0938	芒 果 超 媒	2021 年 08 月 31 日	119,0 80.00	2,600.00	14	1. 8	80. 93		
华泰 证券	202108 310000 0940	三 环 集 团	2021 年 08 月 31 日	150,4 00.00	4,000.00	14	1. 8	102 .21		
华泰 证券	202108 310000 0942	泰 格 医 药	2021 年 08 月 31 日	254,7 52.00	1,900.00	14	1. 8	173 .13		
华泰 证券	202108 310000 0944	阳 光 电 源	2021 年 08 月 31 日	581,9 36.00	3,700.00	14	1. 8	395 .49		
华泰 证券	202108 310000 0946	卫 宁 健 康	2021 年 08 月 31 日	89,46 0.00	6,300.00	14	1. 8	60. 80		
华泰 证券	202108 310000 0948	同 花 顺	2021 年 08 月 31 日	115,7 10.00	1,000.00	14	1. 8	78. 64		
华泰 证券	202108 310000	爱 尔	2021 年 08 月 31	417,7 80.00	9,900.00	14	1. 8	283 .93		

	0950	眼科	日							
华泰证券	2021083100000952	亿纬锂能	2021年08月31日	418,200.00	4,100.00	14	1.8	284.21		
华泰证券	2021083100000954	乐普医疗	2021年08月31日	118,772.00	4,600.00	14	1.8	80.72		
华泰证券	2021083100000956	沃森生物	2021年08月31日	442,890.00	5,700.00	14	1.8	300.99		
华泰证券	2021083100000958	智飞生物	2021年08月31日	513,300.00	2,900.00	14	1.8	348.84		
华泰证券	2021083100000959	信维通信	2021年08月31日	78,820.00	3,500.00	14	1.8	53.57		
华泰证券	2021083100000961	汇川技术	2021年08月31日	404,814.00	5,700.00	14	1.8	275.12		
华泰证券	2021090100000503	天能股份	2021年09月01日	60,736.00	1,300.00	14	1.8	41.28		
华泰证券	2021090100000505	中微公司	2021年09月01日	474,900.00	3,000.00	14	1.8	322.75		
华泰证券	2021090100000507	卓胜微	2021年09月01日	823,326.00	2,100.00	14	1.8	559.54		
华泰证券	2021090100000509	中国通号	2021年09月01日	170,984.00	31,900.00	14	1.8	116.20		
华泰证券	2021090100000511	沪硅产	2021年09月01日	181,963.00	6,100.00	14	1.8	123.66		

华泰证券	2021090100000513	业迈瑞医疗	2021年09月01日	1,655,000.00	5,000.00	14	1.8	1,124.76		
华泰证券	2021090100000515	康龙化成	2021年09月01日	442,750.00	2,300.00	14	1.8	300.90		
华泰证券	2021090100000517	中伟股份	2021年09月01日	146,000.00	1,000.00	14	1.8	99.22		
华泰证券	2021090100000519	澜起科技	2021年09月01日	347,592.00	5,600.00	14	1.8	236.23		
华泰证券	2021090100000521	爱美客	2021年09月01日	571,960.00	1,000.00	14	1.8	388.71		
华泰证券	2021090100000523	金山办公	2021年09月01日	555,013.00	2,300.00	14	1.8	377.19		
华泰证券	2021090100000525	康泰医学	2021年09月01日	38,790.00	1,000.00	14	1.8	26.36		
华泰证券	2021090100000527	传音控股	2021年09月01日	450,000.00	3,000.00	14	1.8	305.83		
华泰证券	2021090100000529	奇安信	2021年09月01日	87,300.00	1,000.00	14	1.8	59.33		
华泰证券	2021090100000531	芯原股份	2021年09月01日	73,830.00	1,000.00	14	1.8	50.18		
华泰证券	2021090100000533	九号公司	2021年09月01日	759,600.00	10,000.00	14	1.8	516.23		
华泰	202109	华	2021年	250,5	3,300.00	14	1.	170		

证券	010000 0535	润微	09月01 日	03.00			8	.24		
华泰 证券	202109 010000 0537	中芯国际	2021年 09月01 日	805,9 68.00	14,400.00	14	1. 8	547 .75		
华泰 证券	202109 010000 0539	中控技术	2021年 09月01 日	105,9 00.00	1,000.00	14	1. 8	71. 97		
华泰 证券	202109 010000 0541	康希诺	2021年 09月01 日	390,9 90.00	1,000.00	14	1. 8	265 .72		
华泰 证券	202109 010000 0543	君实生物	2021年 09月01 日	57,00 0.00	1,000.00	14	1. 8	38. 74		
华泰 证券	202109 010000 0545	卫宁健康	2021年 09月01 日	217,2 00.00	15,000.00	14	1. 8	147 .61		
华泰 证券	202109 010000 0547	沃森生物	2021年 09月01 日	1,108 ,278. 00	13,800.00	14	1. 8	753 .20		
华泰 证券	202109 010000 0549	信维通信	2021年 09月01 日	200,5 15.00	8,500.00	14	1. 8	136 .27		
华泰 证券	202109 010000 0551	华熙生物	2021年 09月01 日	187,9 80.00	1,000.00	14	1. 8	127 .75		
华泰 证券	202109 010000 0553	三环集团	2021年 09月01 日	353,3 76.00	9,600.00	14	1. 8	240 .16		
华泰 证券	202109 010000 0555	圣湘生物	2021年 09月01 日	69,63 0.00	1,000.00	14	1. 8	47. 32		
华泰 证券	202109 010000 0557	石头科	2021年 09月01 日	946,8 80.00	1,000.00	14	1. 8	643 .51		

华泰证券	2021090100000559	寒武纪	2021年09月01日	89,600.00	1,000.00	14	1.8	60.89		
华泰证券	2021090100000561	泰格医药	2021年09月01日	622,656.00	4,600.00	14	1.8	423.16		
华泰证券	2021090100000563	阳光电源	2021年09月01日	1,278,810.00	9,000.00	14	1.8	869.09		
华泰证券	2021090100000565	爱尔眼科	2021年09月01日	1,018,640.00	23,800.00	14	1.8	692.28		
华泰证券	2021090100000567	亿纬锂能	2021年09月01日	974,000.00	10,000.00	14	1.8	661.94		
华泰证券	2021090100000568	乐普医疗	2021年09月01日	292,263.00	11,100.00	14	1.8	198.63		
华泰证券	2021090100000571	汇川技术	2021年09月01日	960,160.00	13,600.00	14	1.8	652.54		
华泰证券	2021090100000573	智飞生物	2021年09月01日	1,254,400.00	7,000.00	14	1.8	852.50		
华泰证券	2021090100000575	同花顺	2021年09月01日	230,128.00	1,900.00	14	1.8	156.40		
华泰证券	2021090100000577	亿联网络	2021年09月01日	206,136.00	2,400.00	14	1.8	140.09		
华泰证券	2021090100000578	康泰生物	2021年09月01日	426,636.00	3,600.00	14	1.8	289.95		
华泰	202109	欧	2021年	297,4	4,500.00	14	1.	202		

证券	010000 0581	普康视	09月01日	95.00			8	.18		
华泰证券	202109 010000 0583	宁德时代	2021年 09月01日	2,932 ,260. 00	6,000.00	14	1. 8	1,9 92. 80		
华泰证券	202109 010000 0584	圣邦股份	2021年 09月01日	442,8 20.00	1,400.00	14	1. 8	300 .95		
华泰证券	202109 010000 0586	先导智能	2021年 09月01日	598,6 00.00	8,200.00	14	1. 8	406 .82		
华泰证券	202109 010000 0588	华大基因	2021年 09月01日	168,8 94.00	1,800.00	14	1. 8	114 .78		
华泰证券	202109 010000 0591	蓝思科技	2021年 09月01日	316,4 96.00	13,100.00	14	1. 8	215 .09		
华泰证券	202109 010000 0593	芒果超媒	2021年 09月01日	278,4 60.00	6,300.00	14	1. 8	189 .24		
华泰证券	202109 010000 0594	贝达药业	2021年 09月01日	165,3 08.00	2,200.00	14	1. 8	112 .35		
华泰证券	202109 010000 0596	深信服	2021年 09月01日	486,9 00.00	1,800.00	14	1. 8	330 .90		
华泰证券	202109 010000 0598	中科创达	2021年 09月01日	306,3 32.00	2,600.00	14	1. 8	208 .19		
华泰证券	202109 010001 5763	贝达药业	2021年 09月01日	278,0 18.00	3,700.00	14	1. 8	188 .94		
华泰证券	202109 010001	中芯	2021年 09月01日	1,376 ,862.	24,600.00	14	1. 8	935 .73		

	5765	国际	日	00						
华泰证券	2021090100015767	康龙化成	2021年09月01日	770,000.00	4,000.00	14	1.8	523.30		
华泰证券	2021090100015769	卓胜微	2021年09月01日	1,372,210.00	3,500.00	14	1.8	932.57		
华泰证券	2021090100015771	宁德时代	2021年09月01日	4,984,842.00	10,200.00	14	1.8	3,387.76		
华泰证券	2021090100015773	圣邦股份	2021年09月01日	727,490.00	2,300.00	14	1.8	494.41		
华泰证券	2021090100015775	金山办公	2021年09月01日	941,109.00	3,900.00	14	1.8	639.59		
华泰证券	2021090100015777	泰格医药	2021年09月01日	1,109,952.00	8,200.00	14	1.8	754.34		
华泰证券	2021090100015779	乐普医疗	2021年09月01日	505,536.00	19,200.00	14	1.8	343.57		
华泰证券	2021090100015781	中微公司	2021年09月01日	902,310.00	5,700.00	14	1.8	613.22		
华泰证券	2021090100015783	同花顺	2021年09月01日	399,696.00	3,300.00	14	1.8	271.64		
华泰证券	2021090100015967	欧普康视	2021年09月01日	509,047.00	7,700.00	14	1.8	345.95		
华泰证券	2021090100015969	阳光电源	2021年09月01日	2,173,977.00	15,300.00	14	1.8	1,477.46		

华泰 证券	202109 010001 6661	中 科 创 达	2021 年 09 月 01 日	541,9 72.00	4,600.00	14	1. 8	368 .33		
华泰 证券	202109 010001 6663	传 音 控 股	2021 年 09 月 01 日	765,0 00.00	5,100.00	14	1. 8	519 .90		
华泰 证券	202109 010001 6665	康 泰 生 物	2021 年 09 月 01 日	746,6 13.00	6,300.00	14	1. 8	507 .41		
华泰 证券	202109 010001 6667	信 维 通 信	2021 年 09 月 01 日	344,4 14.00	14,600.00	14	1. 8	234 .07		
华泰 证券	202109 010001 6669	华 润 微	2021 年 09 月 01 日	425,0 96.00	5,600.00	14	1. 8	288 .90		
华泰 证券	202109 010001 6671	汇 川 技 术	2021 年 09 月 01 日	1,644 ,980. 00	23,300.00	14	1. 8	1,1 17. 95		
华泰 证券	202109 010001 7001	亿 联 网 络	2021 年 09 月 01 日	352,1 49.00	4,100.00	14	1. 8	239 .32		
华泰 证券	202109 010001 7029	迈 瑞 医 疗	2021 年 09 月 01 日	2,846 ,600. 00	8,600.00	14	1. 8	1,9 34. 58		
华泰 证券	202109 010001 7031	九 号 公 司	2021 年 09 月 01 日	113,9 40.00	1,500.00	14	1. 8	77. 43		
华泰 证券	202109 010001 7033	中 国 通 号	2021 年 09 月 01 日	293,1 92.00	54,700.00	14	1. 8	199 .26		
华泰 证券	202109 010001 7035	华 熙 生 物	2021 年 09 月 01 日	300,7 68.00	1,600.00	14	1. 8	204 .41		
华泰	202109	澜	2021 年	589,6	9,500.00	14	1.	400		

证券	010001 7037	起 科技	09 月 01 日	65.00			8	.74		
华泰 证券	202109 010001 7039	奇 安信	2021 年 09 月 01 日	87,30 0.00	1,000.00	14	1. 8	59. 33		
华泰 证券	202109 010001 7041	沪 硅产 业	2021 年 09 月 01 日	316,1 98.00	10,600.00	14	1. 8	214 .89		
华泰 证券	202109 010001 7043	君 实生 物	2021 年 09 月 01 日	57,00 0.00	1,000.00	14	1. 8	38. 74		
华泰 证券	202109 010001 7045	智 飞生 物	2021 年 09 月 01 日	2,132 ,480. 00	11,900.00	14	1. 8	1,4 49. 26		
华泰 证券	202109 010001 7047	天 能股 份	2021 年 09 月 01 日	112,1 28.00	2,400.00	14	1. 8	76. 20		
华泰 证券	202109 010001 7049	沃 森生 物	2021 年 09 月 01 日	1,927 ,440. 00	24,000.00	14	1. 8	1,3 09. 91		
华泰 证券	202109 010001 7051	芒 果超 媒	2021 年 09 月 01 日	472,9 40.00	10,700.00	14	1. 8	321 .42		
华泰 证券	202109 010001 7053	深 信服	2021 年 09 月 01 日	865,6 00.00	3,200.00	14	1. 8	588 .27		
华泰 证券	202109 010001 7055	亿 纬锂 能	2021 年 09 月 01 日	1,655 ,800. 00	17,000.00	14	1. 8	1,1 25. 30		
华泰 证券	202109 010001 7057	先 导智 能	2021 年 09 月 01 日	1,065 ,800. 00	14,600.00	14	1. 8	724 .33		
华泰 证券	202109 010001 7385	芯 原股	2021 年 09 月 01 日	73,83 0.00	1,000.00	14	1. 8	50. 18		

华泰证券	2021090100018985	华大基因	2021年09月01日	290,873.00	3,100.00	14	1.8	197.68		
华泰证券	2021090100018987	爱尔眼科	2021年09月01日	1,549,360.00	36,200.00	14	1.8	1,052.96		
华泰证券	2021090100018989	蓝思科技	2021年09月01日	548,432.00	22,700.00	14	1.8	372.72		
华泰证券	2021090100018991	三环集团	2021年09月01日	596,322.00	16,200.00	14	1.8	405.27		
华泰证券	2021090300009041	卓胜微	2021年09月03日	863,040.00	2,400.00	14	1.8	586.53		
华泰证券	2021090300009043	圣邦股份	2021年09月03日	517,140.00	1,700.00	14	1.8	351.45		
华泰证券	2021090300009045	澜起科技	2021年09月03日	391,300.00	6,500.00	14	1.8	265.93		
华泰证券	2021090300009047	亿纬锂能	2021年09月03日	1,043,420.00	11,600.00	14	1.8	709.12		
华泰证券	2021090300009049	卫宁健康	2021年09月03日	249,342.00	17,400.00	14	1.8	169.46		
华泰证券	2021090300009051	宁德时代	2021年09月03日	3,356,850.00	6,900.00	14	1.8	2,281.35		
华泰证券	2021090300009073	乐普医疗	2021年09月03日	347,010.00	12,900.00	14	1.8	235.83		

华泰 证券	202109 030000 9075	华 大 基 因	2021 年 09 月 03 日	199,7 73.00	2,100.00	14	1. 8	135 .77		
华泰 证券	202109 030000 9079	贝 达 药 业	2021 年 09 月 03 日	207,5 25.00	2,500.00	14	1. 8	141 .04		
华泰 证券	202109 030000 9081	同 花 顺	2021 年 09 月 03 日	262,1 30.00	2,200.00	14	1. 8	178 .15		
华泰 证券	202109 030000 9083	阳 光 电 源	2021 年 09 月 03 日	1,454 ,544. 00	10,400.00	14	1. 8	988 .53		
华泰 证券	202109 030000 9085	传 音 控 股	2021 年 09 月 03 日	517,7 18.00	3,400.00	14	1. 8	351 .85		
华泰 证券	202109 030000 9087	金 山 办 公	2021 年 09 月 03 日	624,0 00.00	2,600.00	14	1. 8	424 .08		
华泰 证券	202109 030000 9089	汇 川 技 术	2021 年 09 月 03 日	1,090 ,200. 00	15,800.00	14	1. 8	740 .91		
华泰 证券	202109 030000 9091	康 泰 生 物	2021 年 09 月 03 日	486,5 70.00	4,200.00	14	1. 8	330 .68		
华泰 证券	202109 030000 9093	亿 联 网 络	2021 年 09 月 03 日	236,8 52.00	2,800.00	14	1. 8	160 .97		
华泰 证券	202109 030000 9095	沪 硅 产 业	2021 年 09 月 03 日	210,5 86.00	7,100.00	14	1. 8	143 .12		
华泰 证券	202109 030000 9475	欧 普 康 视	2021 年 09 月 03 日	315,5 88.00	5,200.00	14	1. 8	214 .48		
华泰	202109	中	2021 年	948,0	16,700.00	14	1.	644		

证券	030000 9477	芯国际	09月03日	59.00			8	.31		
华泰证券	202109 030000 9703	中伟股份	2021年 09月03日	144,000.00	1,000.00	14	1.8	97.86		
华泰证券	202109 030000 9705	中国通号	2021年 09月03日	199,598.00	37,100.00	14	1.8	135.65		
华泰证券	202109 030000 9707	君实生物	2021年 09月03日	64,790.00	1,100.00	14	1.8	44.03		
华泰证券	202109 030000 9709	泰格医药	2021年 09月03日	707,670.00	5,400.00	14	1.8	480.94		
华泰证券	202109 030000 9711	芒果超媒	2021年 09月03日	325,580.00	7,300.00	14	1.8	221.27		
华泰证券	202109 030000 9949	中微公司	2021年 09月03日	540,820.00	3,500.00	14	1.8	367.55		
华泰证券	202109 030000 9951	康龙化成	2021年 09月03日	498,204.00	2,700.00	14	1.8	338.59		
华泰证券	202109 030001 0157	爱美客	2021年 09月03日	515,500.00	1,000.00	14	1.8	350.34		
华泰证券	202109 030001 0159	芯原股份	2021年 09月03日	78,500.00	1,000.00	14	1.8	53.35		
华泰证券	202109 030001 0161	中微公司	2021年 09月03日	7,726,000.00	50,000.00	14	2.3	6,709.20		
华泰证券	202109 030001	蓝思	2021年 09月03日	372,400.00	15,200.00	14	1.8	253.09		

	0163	科 日								
华泰 证券	202109 030001 0165	中 科 创 达	2021 年 09 月 03 日	349,4 70.00	3,000.00	14	1. 8	237 .50		
华泰 证券	202109 030001 0167	沃 森 生 物	2021 年 09 月 03 日	1,155 ,200. 00	16,000.00	14	1. 8	785 .09		
华泰 证券	202109 030001 0169	信 维 通 信	2021 年 09 月 03 日	236,5 11.00	9,900.00	14	1. 8	160 .74		
华泰 证券	202109 030001 0171	智 飞 生 物	2021 年 09 月 03 日	1,313 ,640. 00	8,200.00	14	1. 8	892 .77		
华泰 证券	202109 030001 0173	先 导 智 能	2021 年 09 月 03 日	653,5 68.00	9,600.00	14	1. 8	444 .17		
华泰 证券	202109 030001 0175	奇 安 信	2021 年 09 月 03 日	99,77 0.00	1,100.00	14	1. 8	67. 80		
华泰 证券	202109 030001 0177	迈 瑞 医 疗	2021 年 09 月 03 日	1,920 ,960. 00	5,800.00	14	1. 8	1,3 05. 51		
华泰 证券	202109 030001 0179	三 环 集 团	2021 年 09 月 03 日	403,1 52.00	11,100.00	14	1. 8	273 .99		
华泰 证券	202109 030001 0191	天 能 股 份	2021 年 09 月 03 日	70,95 0.00	1,500.00	14	1. 8	48. 22		
华泰 证券	202109 030001 0195	华 润 微	2021 年 09 月 03 日	280,5 54.00	3,800.00	14	1. 8	190 .67		
华泰 证券	202109 030001 0197	深 信 服	2021 年 09 月 03 日	522,9 00.00	2,100.00	14	1. 8	355 .37		
华泰	202109	爱	2021 年	1,134	27,600.00	14	1.	771		

证券	030001 0199	尔 眼科	09 月 03 日	,912. 00			8	.30		
华泰 证券	202109 060000 6434	传 音控 股	2021 年 09 月 06 日	2,323 ,611. 00	15,300.00	16	1. 8	1,8 04. 75		
华泰 证券	202109 060000 6540	奇 安信	2021 年 09 月 06 日	434,1 60.00	4,800.00	16	1. 8	337 .21		
华泰 证券	202109 060000 6542	先 导智 能	2021 年 09 月 06 日	2,946 ,642. 00	42,600.00	16	1. 8	2,2 88. 65		
华泰 证券	202109 060000 6544	卫 宁健 康	2021 年 09 月 06 日	1,112 ,125. 00	77,500.00	16	1. 8	863 .79		
华泰 证券	202109 060000 7606	卫 宁健 康	2021 年 09 月 06 日	220,9 90.00	15,400.00	16	2. 3	219 .32		
华泰 证券	202109 060000 7608	华 熙生 物	2021 年 09 月 06 日	845,5 26.00	4,600.00	16	1. 8	656 .72		
华泰 证券	202109 060000 7610	深 信服	2021 年 09 月 06 日	2,349 ,906. 00	9,400.00	16	1. 8	1,8 25. 17		
华泰 证券	202109 060000 7612	中 科创 达	2021 年 09 月 06 日	1,608 ,120. 00	13,500.00	16	1. 8	1,2 49. 03		
华泰 证券	202109 060000 7684	圣 湘生 物	2021 年 09 月 06 日	157,9 64.00	2,300.00	16	1. 8	122 .69		
华泰 证券	202109 060000 7686	泰 格医 药	2021 年 09 月 06 日	3,427 ,200. 00	23,800.00	16	1. 8	2,6 61. 90		
华泰 证券	202109 060000 7688	宁 德时	2021 年 09 月 06 日	15,89 5,880 .00	30,800.00	16	1. 8	12, 346 .31		

华泰证券	2021090600007690	代 欧普康视	2021年 09月06 日	1,543 ,728. 00	23,200.00	16	1. 8	1,1 99. 01		
华泰证券	2021090600007692	天能股份	2021年 09月06 日	328,1 68.00	6,800.00	16	1. 8	254 .89		
华泰证券	2021090600007694	澜起科技	2021年 09月06 日	1,741 ,514. 00	28,900.00	16	1. 8	1,3 52. 63		
华泰证券	2021090600007696	汇川技术	2021年 09月06 日	5,047 ,540. 00	70,300.00	16	1. 8	3,9 20. 42		
华泰证券	2021090600007698	智飞生物	2021年 09月06 日	6,031 ,608. 00	36,300.00	16	1. 8	4,6 84. 74		
华泰证券	2021090600007700	亿联网络	2021年 09月06 日	1,081 ,662. 00	12,300.00	16	1. 8	840 .13		
华泰证券	2021090600007704	康龙化成	2021年 09月06 日	2,331 ,240. 00	12,000.00	16	1. 8	1,8 10. 67		
华泰证券	2021090600007706	中国通号	2021年 09月06 日	887,7 00.00	165,000.0 0	16	1. 8	689 .48		
华泰证券	2021090600007708	金山办公	2021年 09月06 日	3,006 ,640. 00	11,800.00	16	1. 8	2,3 35. 25		
华泰证券	2021090600007710	乐普医疗	2021年 09月06 日	1,544 ,060. 00	57,400.00	16	1. 8	1,1 99. 27		
华泰证券	2021090600007948	信维通	2021年 09月06 日	1,073 ,160. 00	44,000.00	16	1. 8	833 .52		

华泰证券	2021090600007950	信九号公司	2021年09月06日	344,000.00	4,000.00	16	1.8	267.18		
华泰证券	2021090600007952	阳光电源	2021年09月06日	6,490,797.00	46,300.00	16	1.8	5,041.40		
华泰证券	2021090600007954	卫宁健康	2021年09月06日	374,535.00	26,100.00	16	2.3	371.71		
华泰证券	2021090600007972	华润微	2021年09月06日	1,270,204.00	16,900.00	16	1.8	986.57		
华泰证券	2021090600007974	芯原股份	2021年09月06日	245,520.00	3,100.00	16	1.8	190.70		
华泰证券	2021090600007976	圣邦股份	2021年09月06日	2,352,000.00	7,500.00	16	1.8	1,826.80		
华泰证券	2021090600007980	迈瑞医疗	2021年09月06日	9,272,900.00	26,000.00	16	1.8	7,202.25		
华泰证券	2021090600007982	卓胜微	2021年09月06日	3,860,414.00	10,600.00	16	1.8	2,998.38		
华泰证券	2021090600007984	沃森生物	2021年09月06日	5,471,720.00	71,200.00	16	1.8	4,249.88		
华泰证券	2021090600007986	康希诺	2021年09月06日	824,010.00	2,200.00	16	1.8	640.01		
华泰证券	2021090600007988	中伟股份	2021年09月06日	317,079.00	2,100.00	16	1.8	246.27		
华泰证券	202109060000	同花	2021年09月06日	1,235,192.00	9,800.00	16	1.8	959.37		

	7990	顺日	00							
华泰证券	2021090600007992	康泰生物	2021年09月06日	2,260,643.00	18,700.00	16	1.8	1,755.84		
华泰证券	2021090600007994	寒武纪	2021年09月06日	210,680.00	2,300.00	16	1.8	163.63		
华泰证券	2021090600007996	沪硅产业	2021年09月06日	946,879.00	31,700.00	16	1.8	735.44		
华泰证券	2021090600007998	亿纬锂能	2021年09月06日	4,907,950.00	51,500.00	16	1.8	3,812.00		
华泰证券	2021090600008000	贝达药业	2021年09月06日	960,048.00	11,300.00	16	1.8	745.67		
华泰证券	2021090600008124	三环集团	2021年09月06日	1,865,160.00	49,500.00	16	1.8	1,448.67		
华泰证券	2021090600008126	蓝思科技	2021年09月06日	1,673,982.00	67,800.00	16	1.8	1,300.18		
华泰证券	2021090600008128	石头科技	2021年09月06日	1,539,537.00	1,700.00	16	1.8	1,195.76		
华泰证券	2021090600008130	康泰医学	2021年09月06日	77,960.00	2,000.00	16	1.8	60.55		
华泰证券	2021090600008132	君实生物	2021年09月06日	291,024.00	4,800.00	16	1.8	226.04		
华泰证券	2021090600008134	中芯国际	2021年09月06日	4,216,044.00	74,200.00	16	1.8	3,274.60		

华泰 证券	202109 060000 8136	爱美 客	2021 年 09 月 06 日	1,634 ,063. 00	2,900.00	16	1. 8	1,2 69. 18		
华泰 证券	202109 060000 8140	华大 基因	2021 年 09 月 06 日	913,2 10.00	9,400.00	16	1. 8	709 .29		
华泰 证券	202109 060000 8142	爱尔 眼科	2021 年 09 月 06 日	5,513 ,720. 00	122,800.0 0	16	1. 8	4,2 82. 50		
华泰 证券	202109 080001 0635	信维 通信	2021 年 09 月 08 日	810,1 50.00	33,000.00	14	1. 8	550 .59		
华泰 证券	202109 080001 0637	亿纬 锂能	2021 年 09 月 08 日	3,973 ,641. 00	39,900.00	14	1. 8	2,7 00. 53		
华泰 证券	202109 080001 0639	卓胜 微	2021 年 09 月 08 日	2,808 ,000. 00	8,000.00	14	1. 8	1,9 08. 35		
华泰 证券	202109 080001 0641	爱美 客	2021 年 09 月 08 日	1,051 ,441. 00	1,900.00	14	1. 8	714 .57		
华泰 证券	202109 080001 0643	华大 基因	2021 年 09 月 08 日	680,7 48.00	7,100.00	14	1. 8	462 .64		
华泰 证券	202109 080001 0645	深信 服	2021 年 09 月 08 日	1,778 ,256. 00	7,200.00	14	1. 8	1,2 08. 52		
华泰 证券	202109 080001 0647	中科 创达	2021 年 09 月 08 日	1,239 ,605. 00	10,300.00	14	1. 8	842 .45		
华泰 证券	202109 080001 0649	圣邦 股份	2021 年 09 月 08 日	1,720 ,260. 00	5,700.00	14	1. 8	1,1 69. 11		
华泰 证券	202109 080001 0651	宁德 时代	2021 年 09 月 08 日	11,77 0,200 .00	23,400.00	14	1. 8	7,9 99. 17		

华泰 证券	202109 080001 0653	阳光 电源	2021 年 09 月 08 日	4,839 ,534. 00	35,400.00	14	1. 8	3,2 89. 00		
华泰 证券	202109 080001 0655	欧普 康视	2021 年 09 月 08 日	1,183 ,166. 00	17,800.00	14	1. 8	804 .09		
华泰 证券	202109 080001 0657	芯原 股份	2021 年 09 月 08 日	161,0 70.00	2,100.00	14	1. 8	109 .47		
华泰 证券	202109 080001 0659	芒果 超媒	2021 年 09 月 08 日	449,8 00.00	10,000.00	14	1. 8	305 .69		
华泰 证券	202109 080001 0661	康希 诺	2021 年 09 月 08 日	555,2 70.00	1,500.00	14	1. 8	377 .37		
华泰 证券	202109 080001 0663	华润 微	2021 年 09 月 08 日	953,3 10.00	12,900.00	14	1. 8	647 .88		
华泰 证券	202109 080001 0665	寒武 纪	2021 年 09 月 08 日	138,9 15.00	1,500.00	14	1. 8	94. 41		
华泰 证券	202109 080001 0667	华熙 生物	2021 年 09 月 08 日	448,1 75.00	2,500.00	14	1. 8	304 .58		
华泰 证券	202109 080001 0669	传音 控股	2021 年 09 月 08 日	1,630 ,200. 00	11,400.00	14	1. 8	1,1 07. 90		
华泰 证券	202109 080001 0671	澜起 科技	2021 年 09 月 08 日	1,160 ,170. 00	19,900.00	14	1. 8	788 .47		
华泰 证券	202109 080001 0673	圣湘 生物	2021 年 09 月 08 日	100,3 50.00	1,500.00	14	1. 8	68. 20		
华泰 证券	202109 080001 0675	卫宁 健	2021 年 09 月 08 日	826,7 57.00	56,900.00	14	1. 8	561 .87		

华泰证券	2021090800010677	康泰生物	2021年09月08日	1,654,726.00	14,200.00	14	1.8	1,124.57		
华泰证券	2021090800010679	智飞生物	2021年09月08日	4,317,300.00	27,000.00	14	1.8	2,934.09		
华泰证券	2021090800010681	君实生物	2021年09月08日	183,365.00	3,100.00	14	1.8	124.62		
华泰证券	2021090800010683	中伟股份	2021年09月08日	209,160.00	1,400.00	14	1.8	142.15		
华泰证券	2021090800010685	沃森生物	2021年09月08日	4,050,520.00	52,400.00	14	1.8	2,752.78		
华泰证券	2021090800010687	康泰医学	2021年09月08日	50,765.00	1,300.00	14	1.8	34.50		
华泰证券	2021090800010689	同花顺	2021年09月08日	1,016,094.00	7,400.00	14	1.8	690.55		
华泰证券	2021090800010691	贝达药业	2021年09月08日	725,135.00	8,500.00	14	1.8	492.81		
华泰证券	2021090800010693	康龙化成	2021年09月08日	1,770,490.00	9,400.00	14	1.8	1,203.25		
华泰证券	2021090800010695	泰格医药	2021年09月08日	2,671,800.00	18,300.00	14	1.8	1,815.79		
华泰证券	2021090800010697	爱尔眼科	2021年09月08日	4,064,267.00	90,700.00	14	1.8	2,762.12		

华泰 证券	202109 080001 0699	三环集团	2021 年 09 月 08 日	1,393 ,884. 00	37,200.00	14	1. 8	947 .30		
华泰 证券	202109 080001 0701	汇川技术	2021 年 09 月 08 日	3,612 ,000. 00	51,600.00	14	1. 8	2,4 54. 76		
华泰 证券	202109 080001 0703	奇安信	2021 年 09 月 08 日	290,6 88.00	3,200.00	14	1. 8	197 .55		
华泰 证券	202109 080001 0705	亿联网络	2021 年 09 月 08 日	765,2 56.00	9,200.00	14	1. 8	520 .08		
华泰 证券	202109 080001 0707	天能股份	2021 年 09 月 08 日	262,8 72.00	5,400.00	14	1. 8	178 .65		
华泰 证券	202109 080001 0709	沪硅产业	2021 年 09 月 08 日	711,0 00.00	23,700.00	14	1. 8	483 .20		
华泰 证券	202109 080001 0711	中微公司	2021 年 09 月 08 日	795,8 00.00	5,000.00	14	1. 8	540 .83		
华泰 证券	202109 080001 0713	石头科技	2021 年 09 月 08 日	938,5 20.00	1,100.00	14	1. 8	637 .83		
华泰 证券	202109 080001 0715	九号公司	2021 年 09 月 08 日	232,2 00.00	2,700.00	14	1. 8	157 .81		
华泰 证券	202109 080001 0717	中芯国际	2021 年 09 月 08 日	3,249 ,000. 00	57,000.00	14	1. 8	2,2 08. 06		
华泰 证券	202109 080001 0719	金山办公	2021 年 09 月 08 日	2,206 ,952. 00	8,800.00	14	1. 8	1,4 99. 87		
华泰	202109	蓝	2021 年	1,267	50,400.00	14	1.	861		

证券	080001 0721	思科技	09月08日	,056. 00			8	.11		
华泰证券	202109 080001 0723	先导智能	2021年 09月08日	2,200 ,000. 00	32,000.00	14	1. 8	1,4 95. 15		
华泰证券	202109 080001 0725	中国通号	2021年 09月08日	671,5 80.00	123,000.0 0	14	1. 8	456 .41		
华泰证券	202109 080001 0727	乐普医疗	2021年 09月08日	1,124 ,718. 00	42,700.00	14	1. 8	764 .37		
华泰证券	202109 080001 0729	迈瑞医疗	2021年 09月08日	6,193 ,800. 00	18,600.00	14	1. 8	4,2 09. 38		
华泰证券	202109 140001 3160	阳光电源	2021年 09月14日	500,5 73.00	3,700.00	14	1. 8	340 .20		
华泰证券	202109 140001 3162	乐普医疗	2021年 09月14日	120,6 12.00	4,600.00	14	1. 8	81. 97		
华泰证券	202109 140001 3164	智飞生物	2021年 09月14日	457,6 20.00	2,900.00	14	1. 8	311 .00		
华泰证券	202109 140001 3166	深信服	2021年 09月14日	238,6 90.00	1,000.00	14	1. 8	162 .22		
华泰证券	202109 140001 3168	同花顺	2021年 09月14日	136,2 30.00	1,000.00	14	1. 8	92. 58		
华泰证券	202109 140001 3170	中科创达	2021年 09月14日	142,1 31.00	1,100.00	14	1. 8	96. 59		
华泰证券	202109 140001 3172	蓝思科	2021年 09月14日	131,8 90.00	5,500.00	14	1. 8	89. 63		

华泰 证券	202109 140001 3174	技 康 龙 化 成	2021 年 09 月 14 日	204,8 80.00	1,000.00	14	1. 8	139 .24		
华泰 证券	202109 140001 3176	三 环 集 团	2021 年 09 月 14 日	146,8 00.00	4,000.00	14	1. 8	99. 77		
华泰 证券	202109 140001 3178	华 大 基 因	2021 年 09 月 14 日	96,19 0.00	1,000.00	14	1. 8	65. 37		
华泰 证券	202109 140001 3180	康 泰 生 物	2021 年 09 月 14 日	169,5 15.00	1,500.00	14	1. 8	115 .20		
华泰 证券	202109 140001 3182	卫 宁 健 康	2021 年 09 月 14 日	89,58 6.00	6,300.00	14	1. 8	60. 88		
华泰 证券	202109 140001 3184	卓 胜 微	2021 年 09 月 14 日	353,0 00.00	1,000.00	14	1. 8	239 .90		
华泰 证券	202109 140001 3186	华 熙 生 物	2021 年 09 月 14 日	174,9 60.00	1,000.00	14	1. 8	118 .90		
华泰 证券	202109 140001 3188	亿 纬 锂 能	2021 年 09 月 14 日	396,1 01.00	4,100.00	14	1. 8	269 .19		
华泰 证券	202109 140001 3190	中 微 公 司	2021 年 09 月 14 日	204,7 24.00	1,300.00	14	1. 8	139 .13		
华泰 证券	202109 140001 3192	信 维 通 信	2021 年 09 月 14 日	82,88 0.00	3,500.00	14	1. 8	56. 33		
华泰 证券	202109 140001 3194	爱 尔 眼 科	2021 年 09 月 14 日	464,3 10.00	9,900.00	14	1. 8	315 .55		

华泰 证券	202109 140001 3196	沃森生物	2021 年 09 月 14 日	406,5 24.00	5,700.00	14	1. 8	276 .28		
华泰 证券	202109 140001 3198	汇川技术	2021 年 09 月 14 日	388,4 55.00	5,700.00	14	1. 8	264 .00		
华泰 证券	202109 140001 3200	芒果超媒	2021 年 09 月 14 日	111,9 82.00	2,600.00	14	1. 8	76. 10		
华泰 证券	202109 140001 3202	泰格医药	2021 年 09 月 14 日	298,3 00.00	1,900.00	14	1. 8	202 .73		
华泰 证券	202109 140001 3204	欧普康视	2021 年 09 月 14 日	130,7 20.00	1,900.00	14	1. 8	88. 84		
华泰 证券	202109 140001 3206	先导智能	2021 年 09 月 14 日	243,8 14.00	3,400.00	14	1. 8	165 .70		
华泰 证券	202109 140001 3208	亿联网络	2021 年 09 月 14 日	79,89 0.00	1,000.00	14	1. 8	54. 29		
华泰 证券	202109 140001 3210	贝达药业	2021 年 09 月 14 日	87,00 0.00	1,000.00	14	1. 8	59. 13		
华泰 证券	202109 140001 3212	迈瑞医疗	2021 年 09 月 14 日	712,1 10.00	2,100.00	14	1. 8	483 .96		
华泰 证券	202109 140001 3214	宁德时代	2021 年 09 月 14 日	1,324 ,750. 00	2,500.00	14	1. 8	900 .32		
华泰 证券	202109 140001 3216	传音控股	2021 年 09 月 14 日	168,9 60.00	1,200.00	14	1. 8	114 .83		

华泰 证券	202109 140001 3218	澜 起 科 技	2021 年 09 月 14 日	131,3 99.00	2,300.00	14	1. 8	89. 30		
华泰 证券	202109 140001 3220	九 号 公 司	2021 年 09 月 14 日	75,00 0.00	1,000.00	14	1. 8	50. 97		
华泰 证券	202109 140001 3222	沪 硅 产 业	2021 年 09 月 14 日	73,06 0.00	2,600.00	14	1. 8	49. 65		
华泰 证券	202109 140001 3224	金 山 办 公	2021 年 09 月 14 日	252,9 90.00	1,000.00	14	1. 8	171 .93		
华泰 证券	202109 140001 3226	中 国 通 号	2021 年 09 月 14 日	70,35 7.00	13,300.00	14	1. 8	47. 82		
华泰 证券	202109 140001 3228	华 润 微	2021 年 09 月 14 日	99,33 0.00	1,400.00	14	1. 8	67. 51		
华泰 证券	202109 140001 3230	中 芯 国 际	2021 年 09 月 14 日	343,3 20.00	6,000.00	14	1. 8	233 .32		
华泰 证券	202109 140001 3232	中 控 技 术	2021 年 09 月 14 日	99,83 0.00	1,000.00	14	1. 8	67. 85		
华泰 证券	202109 150000 1221	康 希 诺	2021 年 09 月 15 日	341,9 00.00	1,000.00	14	1. 8	232 .36		
华泰 证券	202109 150000 1223	沪 硅 产 业	2021 年 09 月 15 日	123,9 04.00	4,400.00	14	1. 8	84. 21		
华泰 证券	202109 150000 1225	君 实 生 物	2021 年 09 月 15 日	58,78 0.00	1,000.00	14	1. 8	39. 95		
华泰 证券	202109 150000	石 头	2021 年 09 月 15 日	760,0 10.00	1,000.00	14	1. 8	516 .51		

	1227	科 日								
华泰 证券	202109 150000 1229	金 山 办 公	2021 年 09 月 15 日	328,9 00.00	1,300.00	14	1. 8	223 .52		
华泰 证券	202109 150000 1231	中 国 通 号	2021 年 09 月 15 日	55,75 5.00	10,500.00	14	1. 8	37. 89		
华泰 证券	202109 150000 1233	澜 起 科 技	2021 年 09 月 15 日	266,3 02.00	4,700.00	14	1. 8	180 .98		
华泰 证券	202109 150000 1235	寒 武 纪	2021 年 09 月 15 日	86,16 0.00	1,000.00	14	1. 8	58. 56		
华泰 证券	202109 150000 1237	传 音 控 股	2021 年 09 月 15 日	330,5 04.00	2,400.00	14	1. 8	224 .61		
华泰 证券	202109 150000 1239	中 微 公 司	2021 年 09 月 15 日	411,0 86.00	2,600.00	14	1. 8	279 .38		
华泰 证券	202109 150000 1241	中 控 技 术	2021 年 09 月 15 日	536,3 82.00	5,400.00	14	1. 8	364 .53		
华泰 证券	202109 150000 1243	天 能 股 份	2021 年 09 月 15 日	46,23 0.00	1,000.00	14	1. 8	31. 42		
华泰 证券	202109 150000 1245	阳 光 电 源	2021 年 09 月 15 日	633,5 12.00	4,600.00	14	1. 8	430 .54		
华泰 证券	202109 150000 1247	九 号 公 司	2021 年 09 月 15 日	77,99 0.00	1,000.00	14	1. 8	53. 00		
华泰 证券	202109 150000 1249	奇 安 信	2021 年 09 月 15 日	83,40 0.00	1,000.00	14	1. 8	56. 68		

华泰 证券	202109 150000 1251	中芯 国际	2021 年 09 月 15 日	247,9 84.00	4,400.00	14	1. 8	168 .53		
华泰 证券	202109 150000 1253	华熙 生物	2021 年 09 月 15 日	167,5 00.00	1,000.00	14	1. 8	113 .83		
华泰 证券	202109 150000 1255	芒果 超媒	2021 年 09 月 15 日	254,5 26.00	5,900.00	14	1. 8	172 .98		
华泰 证券	202109 150000 1257	圣湘 生物	2021 年 09 月 15 日	64,09 7.00	1,100.00	14	1. 8	43. 56		
华泰 证券	202109 150000 1259	芯原 股份	2021 年 09 月 15 日	76,96 0.00	1,000.00	14	1. 8	52. 30		
华泰 证券	202109 150000 1261	华润 微	2021 年 09 月 15 日	147,9 87.00	2,100.00	14	1. 8	100 .57		
华泰 证券	202109 150000 1263	卫宁 健康	2021 年 09 月 15 日	18,25 2.00	1,300.00	14	1. 8	12. 40		
华泰 证券	202109 150000 1265	三环 集团	2021 年 09 月 15 日	118,9 98.00	3,300.00	14	1. 8	80. 87		
华泰 证券	202109 150000 1267	沃森 生物	2021 年 09 月 15 日	503,0 52.00	7,400.00	14	1. 8	341 .88		
华泰 证券	202109 150000 1269	亿纬 锂能	2021 年 09 月 15 日	354,7 30.00	3,800.00	14	1. 8	241 .08		
华泰 证券	202109 150000 1271	汇川 技术	2021 年 09 月 15 日	313,8 72.00	4,800.00	14	1. 8	213 .31		
华泰	202109	乐	2021 年	25,09	1,000.00	14	1.	17.		

证券	150000 1273	普 医 疗	09 月 15 日	0.00			8	05		
华泰 证券	202109 150000 1275	智 飞 生 物	2021 年 09 月 15 日	152,2 00.00	1,000.00	14	1. 8	103 .44		
华泰 证券	202109 150000 1277	蓝 思 科 技	2021 年 09 月 15 日	91,88 4.00	3,900.00	14	1. 8	62. 45		
华泰 证券	202109 150000 1279	卓 胜 微	2021 年 09 月 15 日	339,5 00.00	1,000.00	14	1. 8	230 .73		
华泰 证券	202109 150000 1281	迈 瑞 医 疗	2021 年 09 月 15 日	985,5 00.00	3,000.00	14	1. 8	669 .76		
华泰 证券	202109 150000 1283	爱 美 客	2021 年 09 月 15 日	528,9 30.00	1,000.00	14	1. 8	359 .47		
华泰 证券	202109 150000 1285	康 泰 医 学	2021 年 09 月 15 日	37,35 0.00	1,000.00	14	1. 8	25. 38		
华泰 证券	202109 150000 1287	亿 联 网 络	2021 年 09 月 15 日	79,22 0.00	1,000.00	14	1. 8	53. 84		
华泰 证券	202109 150000 1289	深 信 服	2021 年 09 月 15 日	226,5 00.00	1,000.00	14	1. 8	153 .93		
华泰 证券	202109 150000 1291	先 导 智 能	2021 年 09 月 15 日	135,1 47.00	1,900.00	14	1. 8	91. 85		
华泰 证券	202109 150000 1293	康 泰 生 物	2021 年 09 月 15 日	106,5 00.00	1,000.00	14	1. 8	72. 38		
华泰 证券	202109 150000 1295	贝 达 药 业	2021 年 09 月 15 日	85,23 0.00	1,000.00	14	1. 8	57. 92		

华泰 证券	202109 150002 0228	先 导 智 能	2021 年 09 月 15 日	1,038 ,498. 00	14,600.00	14	1. 8	705 .78		
华泰 证券	202109 150002 0230	爱 尔 眼 科	2021 年 09 月 15 日	1,659 ,046. 00	36,200.00	14	1. 8	1,1 27. 51		
华泰 证券	202109 150002 0232	芯 原 股 份	2021 年 09 月 15 日	76,96 0.00	1,000.00	14	1. 8	52. 30		
华泰 证券	202109 150002 0234	华 润 微	2021 年 09 月 15 日	394,6 32.00	5,600.00	14	1. 8	268 .20		
华泰 证券	202109 150002 0236	澜 起 科 技	2021 年 09 月 15 日	538,2 70.00	9,500.00	14	1. 8	365 .81		
华泰 证券	202109 150002 0238	沪 硅 产 业	2021 年 09 月 15 日	298,4 96.00	10,600.00	14	1. 8	202 .86		
华泰 证券	202109 150002 0240	亿 联 网 络	2021 年 09 月 15 日	324,8 02.00	4,100.00	14	1. 8	220 .74		
华泰 证券	202109 150002 0242	中 国 通 号	2021 年 09 月 15 日	290,4 57.00	54,700.00	14	1. 8	197 .40		
华泰 证券	202109 150002 0244	汇 川 技 术	2021 年 09 月 15 日	1,523 ,587. 00	23,300.00	14	1. 8	1,0 35. 45		
华泰 证券	202109 150002 0246	中 科 创 达	2021 年 09 月 15 日	574,1 72.00	4,600.00	14	1. 8	390 .21		
华泰 证券	202109 150002 0248	深 信 服	2021 年 09 月 15 日	724,8 00.00	3,200.00	14	1. 8	492 .58		
华泰 证券	202109 150002	迈 瑞	2021 年 09 月 15	2,825 ,100.	8,600.00	14	1. 8	1,9 19.		

	0250	医疗	日	00				97		
华泰证券	202109 150002 0252	贝达药业	2021年 09月15 日	187,5 06.00	2,200.00	14	1. 8	127 .43		
华泰证券	202109 150002 0254	同花顺	2021年 09月15 日	252,3 20.00	1,900.00	14	1. 8	171 .48		
华泰证券	202109 150002 0256	蓝思科技	2021年 09月15 日	308,6 36.00	13,100.00	14	1. 8	209 .75		
华泰证券	202109 150002 0258	宁德时代	2021年 09月15 日	3,152 ,100. 00	6,000.00	14	1. 8	2,1 42. 20		
华泰证券	202109 150002 0260	深信服	2021年 09月15 日	407,7 00.00	1,800.00	14	1. 8	277 .08		
华泰证券	202109 150002 0262	圣邦股份	2021年 09月15 日	446,6 00.00	1,400.00	14	1. 8	303 .51		
华泰证券	202109 150002 0264	康泰生物	2021年 09月15 日	383,4 00.00	3,600.00	14	1. 8	260 .56		
华泰证券	202109 150002 0266	汇川技术	2021年 09月15 日	889,3 04.00	13,600.00	14	1. 8	604 .38		
华泰证券	202109 150002 0268	三环集团	2021年 09月15 日	346,1 76.00	9,600.00	14	1. 8	235 .27		
华泰证券	202109 150002 0270	圣湘生物	2021年 09月15 日	58,27 0.00	1,000.00	14	1. 8	39. 60		
华泰证券	202109 150002 0272	信维通信	2021年 09月15 日	200,6 00.00	8,500.00	14	1. 8	136 .33		

华泰 证券	202109 150002 0274	亿 纬 锂 能	2021 年 09 月 15 日	933,5 00.00	10,000.00	14	1. 8	634 .42		
华泰 证券	202109 150002 0276	中 微 公 司	2021 年 09 月 15 日	474,3 30.00	3,000.00	14	1. 8	322 .36		
华泰 证券	202109 150002 0278	沃 森 生 物	2021 年 09 月 15 日	938,1 24.00	13,800.00	14	1. 8	637 .56		
华泰 证券	202109 150002 0280	卓 胜 微	2021 年 09 月 15 日	712,9 50.00	2,100.00	14	1. 8	484 .53		
华泰 证券	202109 150002 0282	中 伟 股 份	2021 年 09 月 15 日	169,9 20.00	1,000.00	14	1. 8	115 .48		
华泰 证券	202109 150002 0284	华 熙 生 物	2021 年 09 月 15 日	167,5 00.00	1,000.00	14	1. 8	113 .83		
华泰 证券	202109 150002 0286	石 头 科 技	2021 年 09 月 15 日	760,0 10.00	1,000.00	14	1. 8	516 .51		
华泰 证券	202109 150002 0288	中 芯 国 际	2021 年 09 月 15 日	811,5 84.00	14,400.00	14	1. 8	551 .56		
华泰 证券	202109 150002 0290	康 希 诺	2021 年 09 月 15 日	341,9 00.00	1,000.00	14	1. 8	232 .36		
华泰 证券	202109 150002 0292	九 号 公 司	2021 年 09 月 15 日	779,9 00.00	10,000.00	14	1. 8	530 .03		
华泰 证券	202109 150002 0294	中 控 技 术	2021 年 09 月 15 日	99,33 0.00	1,000.00	14	1. 8	67. 51		
华泰 证券	202109 150002	金 山	2021 年 09 月 15	581,9 00.00	2,300.00	14	1. 8	395 .47		

	0296	办 公	日							
华泰 证券	202109 150002 0298	奇 安 信	2021 年 09 月 15 日	83,40 0.00	1,000.00	14	1. 8	56. 68		
华泰 证券	202109 150002 0300	中 科 创 达	2021 年 09 月 15 日	324,5 32.00	2,600.00	14	1. 8	220 .56		
华泰 证券	202109 150002 0302	沪 硅 产 业	2021 年 09 月 15 日	171,7 76.00	6,100.00	14	1. 8	116 .74		
华泰 证券	202109 150002 0304	芒 果 超 媒	2021 年 09 月 15 日	271,7 82.00	6,300.00	14	1. 8	184 .71		
华泰 证券	202109 150002 0800	先 导 智 能	2021 年 09 月 15 日	583,2 66.00	8,200.00	14	1. 8	396 .39		
华泰 证券	202109 150002 0802	华 大 基 因	2021 年 09 月 15 日	168,7 14.00	1,800.00	14	1. 8	114 .66		
华泰 证券	202109 150002 0804	欧 普 康 视	2021 年 09 月 15 日	299,9 70.00	4,500.00	14	1. 8	203 .86		
华泰 证券	202109 150002 0806	亿 联 网 络	2021 年 09 月 15 日	190,1 28.00	2,400.00	14	1. 8	129 .21		
华泰 证券	202109 150002 0808	智 飞 生 物	2021 年 09 月 15 日	1,065 ,400. 00	7,000.00	14	1. 8	724 .06		
华泰 证券	202109 150002 0810	乐 普 医 疗	2021 年 09 月 15 日	278,4 99.00	11,100.00	14	1. 8	189 .27		
华泰 证券	202109 150002 0812	泰 格 医	2021 年 09 月 15 日	745,2 00.00	4,600.00	14	1. 8	506 .45		

		药								
华泰 证券	202109 150002 0814	阳光 电源	2021 年 09 月 15 日	1,239 ,480. 00	9,000.00	14	1. 8	842 .37		
华泰 证券	202109 150002 0816	爱美 客	2021 年 09 月 15 日	528,9 30.00	1,000.00	14	1. 8	359 .47		
华泰 证券	202109 150002 0818	康龙 化成	2021 年 09 月 15 日	483,0 00.00	2,300.00	14	1. 8	328 .25		
华泰 证券	202109 150002 0820	卫宁 健康	2021 年 09 月 15 日	210,6 00.00	15,000.00	14	1. 8	143 .13		
华泰 证券	202109 150002 0822	寒武 纪	2021 年 09 月 15 日	86,16 0.00	1,000.00	14	1. 8	58. 56		
华泰 证券	202109 150002 0824	康泰 医学	2021 年 09 月 15 日	37,35 0.00	1,000.00	14	1. 8	25. 38		
华泰 证券	202109 150002 0826	澜起 科技	2021 年 09 月 15 日	317,2 96.00	5,600.00	14	1. 8	215 .64		
华泰 证券	202109 150002 0828	迈瑞 医疗	2021 年 09 月 15 日	1,642 ,500. 00	5,000.00	14	1. 8	1,1 16. 26		
华泰 证券	202109 150002 0830	芯原 股份	2021 年 09 月 15 日	76,96 0.00	1,000.00	14	1. 8	52. 30		
华泰 证券	202109 150002 0832	传音 控股	2021 年 09 月 15 日	413,1 30.00	3,000.00	14	1. 8	280 .77		
华泰 证券	202109 150002 0834	君实 生物	2021 年 09 月 15 日	58,78 0.00	1,000.00	14	1. 8	39. 95		
华泰	202109	中	2021 年	169,3	31,900.00	14	1.	115		

证券	150002 0836	国通号	09月15日	89.00			8	.12		
华泰证券	202109 150002 0838	爱尔眼科	2021年 09月15日	1,090 ,754. 00	23,800.00	14	1. 8	741 .29		
华泰证券	202109 150002 0840	华润微	2021年 09月15日	232,5 51.00	3,300.00	14	1. 8	158 .04		
华泰证券	202109 150002 0842	天能股份	2021年 09月15日	60,09 9.00	1,300.00	14	1. 8	40. 84		
华泰证券	202109 150002 1426	亿纬锂能	2021年 09月15日	1,586 ,950. 00	17,000.00	14	1. 8	1,0 78. 51		
华泰证券	202109 150002 1428	奇安信	2021年 09月15日	83,40 0.00	1,000.00	14	1. 8	56. 68		
华泰证券	202109 150002 1430	康龙化成	2021年 09月15日	840,0 00.00	4,000.00	14	1. 8	570 .87		
华泰证券	202109 150002 1432	天能股份	2021年 09月15日	110,9 52.00	2,400.00	14	1. 8	75. 40		
华泰证券	202109 150002 1434	华熙生物	2021年 09月15日	268,0 00.00	1,600.00	14	1. 8	182 .14		
华泰证券	202109 150002 1436	九号公司	2021年 09月15日	116,9 85.00	1,500.00	14	1. 8	79. 50		
华泰证券	202109 150002 1438	康泰生物	2021年 09月15日	670,9 50.00	6,300.00	14	1. 8	455 .99		
华泰证券	202109 150002 1440	智飞生	2021年 09月15日	1,811 ,180. 00	11,900.00	14	1. 8	1,2 30. 90		

华泰证券	2021091500021442	物中微公司	2021年09月15日	901,227.00	5,700.00	14	1.8	612.48		
华泰证券	2021091500021444	信维通信	2021年09月15日	344,560.00	14,600.00	14	1.8	234.17		
华泰证券	2021091500021446	芒果超媒	2021年09月15日	461,598.00	10,700.00	14	1.8	313.71		
华泰证券	2021091500021448	传音控股	2021年09月15日	702,321.00	5,100.00	14	1.8	477.31		
华泰证券	2021091500021450	金山办公	2021年09月15日	986,700.00	3,900.00	14	1.8	670.57		
华泰证券	2021091500021452	中芯国际	2021年09月15日	1,386,456.00	24,600.00	14	1.8	942.25		
华泰证券	2021091500021454	华大基因	2021年09月15日	290,563.00	3,100.00	14	1.8	197.47		
华泰证券	2021091500021456	阳光电源	2021年09月15日	2,107,116.00	15,300.00	14	1.8	1,432.02		
华泰证券	2021091500021458	君实生物	2021年09月15日	58,780.00	1,000.00	14	1.8	39.95		
华泰证券	2021091500021460	欧普康视	2021年09月15日	513,282.00	7,700.00	14	1.8	348.83		
华泰证券	2021091500021462	泰格医	2021年09月15日	1,328,400.00	8,200.00	14	1.8	902.80		

华泰 证券	202109 150002 1464	药 三 环 集 团	2021 年 09 月 15 日	584,1 72.00	16,200.00	14	1. 8	397 .01		
华泰 证券	202109 150002 1466	蓝 思 科 技	2021 年 09 月 15 日	534,8 12.00	22,700.00	14	1. 8	363 .46		
华泰 证券	202109 150002 1468	贝 达 药 业	2021 年 09 月 15 日	315,3 51.00	3,700.00	14	1. 8	214 .32		
华泰 证券	202109 150002 1470	同 花 顺	2021 年 09 月 15 日	438,2 40.00	3,300.00	14	1. 8	297 .83		
华泰 证券	202109 150002 1472	圣 邦 股 份	2021 年 09 月 15 日	733,7 00.00	2,300.00	14	1. 8	498 .63		
华泰 证券	202109 150002 1474	沃 森 生 物	2021 年 09 月 15 日	1,631 ,520. 00	24,000.00	14	1. 8	1,1 08. 80		
华泰 证券	202109 150002 1476	卓 胜 微	2021 年 09 月 15 日	1,188 ,250. 00	3,500.00	14	1. 8	807 .55		
华泰 证券	202109 150002 1478	宁 德 时 代	2021 年 09 月 15 日	5,358 ,570. 00	10,200.00	14	1. 8	3,6 41. 75		
华泰 证券	202109 150002 1480	乐 普 医 疗	2021 年 09 月 15 日	481,7 28.00	19,200.00	14	1. 8	327 .39		
华泰 证券	202109 170000 7323	中 微 公 司	2021 年 09 月 17 日	536,2 00.00	3,500.00	21	1. 8	546 .61		
华泰 证券	202109 170000 7325	亿 纬 锂 能	2021 年 09 月 17 日	1,053 ,628. 00	11,600.00	21	1. 8	1,0 74. 09		
华泰	202109	君	2021 年	63,70	1,100.00	21	1.	64.		

证券	170000 7327	实生物	09月17日	1.00			8	94		
华泰证券	202109 170000 7329	卫宁健康	2021年 09月17日	241,686.00	17,400.00	21	1.8	246.38		
华泰证券	202109 170000 7331	中国通号	2021年 09月17日	196,259.00	37,100.00	21	1.8	200.07		
华泰证券	202109 170000 7333	华大基因	2021年 09月17日	193,116.00	2,100.00	21	1.8	196.87		
华泰证券	202109 170000 7345	深信服	2021年 09月17日	476,490.00	2,100.00	21	1.8	485.74		
华泰证券	202109 170000 7347	卓胜微	2021年 09月17日	794,424.00	2,400.00	21	1.8	809.85		
华泰证券	202109 170000 8037	亿联网络	2021年 09月17日	221,620.00	2,800.00	21	1.8	225.92		
华泰证券	202109 170000 8139	爱尔眼科	2021年 09月17日	1,436,856.00	27,600.00	21	1.8	1,464.76		
华泰证券	202109 170000 8339	阳光电源	2021年 09月17日	1,289,392.00	10,400.00	21	1.8	1,314.43		
华泰证券	202109 170000 8341	汇川技术	2021年 09月17日	1,036,164.00	15,800.00	21	1.8	1,056.28		
华泰证券	202109 170000 8343	金山办公	2021年 09月17日	637,000.00	2,600.00	21	1.8	649.37		
华泰证券	202109 170000 8345	沪硅产	2021年 09月17日	200,930.00	7,100.00	21	1.8	204.83		

华泰 证券	202109 170000 8347	业 智 飞 生 物	2021 年 09 月 17 日	1,303 ,226. 00	8,200.00	21	1. 8	1,3 28. 53		
华泰 证券	202109 170000 8571	圣 邦 股 份	2021 年 09 月 17 日	533,2 90.00	1,700.00	21	1. 8	543 .65		
华泰 证券	202109 170000 8573	天 能 股 份	2021 年 09 月 17 日	66,06 0.00	1,500.00	21	1. 8	67. 34		
华泰 证券	202109 170000 8575	中 芯 国 际	2021 年 09 月 17 日	929,3 55.00	16,700.00	21	1. 8	947 .40		
华泰 证券	202109 170000 8577	乐 普 医 疗	2021 年 09 月 17 日	327,5 31.00	12,900.00	21	1. 8	333 .89		
华泰 证券	202109 170000 8579	同 花 顺	2021 年 09 月 17 日	294,2 94.00	2,200.00	21	1. 8	300 .01		
华泰 证券	202109 170000 8581	蓝 思 科 技	2021 年 09 月 17 日	337,8 96.00	15,200.00	21	1. 8	344 .46		
华泰 证券	202109 170000 8757	贝 达 药 业	2021 年 09 月 17 日	234,9 75.00	2,500.00	21	1. 8	239 .54		
华泰 证券	202109 170000 8759	欧 普 康 视	2021 年 09 月 17 日	419,6 40.00	5,200.00	21	1. 8	427 .79		
华泰 证券	202109 170000 8761	中 伟 股 份	2021 年 09 月 17 日	174,3 20.00	1,000.00	21	1. 8	177 .70		
华泰 证券	202109 170000 8763	信 维 通 信	2021 年 09 月 17 日	230,6 70.00	9,900.00	21	1. 8	235 .15		

华泰 证券	202109 170000 8923	华 润 微	2021 年 09 月 17 日	262,9 60.00	3,800.00	21	1. 8	268 .07		
华泰 证券	202109 170000 8925	先 导 智 能	2021 年 09 月 17 日	694,1 76.00	9,600.00	21	1. 8	707 .66		
华泰 证券	202109 170000 8927	三 环 集 团	2021 年 09 月 17 日	396,3 81.00	11,100.00	21	1. 8	404 .08		
华泰 证券	202109 170000 9077	中 微 公 司	2021 年 09 月 17 日	7,660 ,000. 00	50,000.00	21	2. 3	9,9 77. 83		
华泰 证券	202109 170000 9083	传 音 控 股	2021 年 09 月 17 日	472,6 00.00	3,400.00	21	1. 8	481 .78		
华泰 证券	202109 170000 9609	康 泰 生 物	2021 年 09 月 17 日	473,1 30.00	4,200.00	21	1. 8	482 .32		
华泰 证券	202109 170000 9611	康 龙 化 成	2021 年 09 月 17 日	596,7 27.00	2,700.00	21	1. 8	608 .31		
华泰 证券	202109 170000 9613	爱 美 客	2021 年 09 月 17 日	557,6 50.00	1,000.00	21	1. 8	568 .48		
华泰 证券	202109 170000 9615	沃 森 生 物	2021 年 09 月 17 日	1,156 ,480. 00	16,000.00	21	1. 8	1,1 78. 94		
华泰 证券	202109 170000 9617	泰 格 医 药	2021 年 09 月 17 日	936,9 00.00	5,400.00	21	1. 8	955 .09		
华泰 证券	202109 170000 9619	澜 起 科 技	2021 年 09 月 17 日	365,6 25.00	6,500.00	21	1. 8	372 .72		
华泰 证券	202109 170000	宁 德	2021 年 09 月 17	3,470 ,700.	6,900.00	21	1. 8	3,5 38.		

	9621	时代	日	00				09		
华泰证券	202109 170000 9629	中科 创达	2021 年 09 月 17 日	372,0 00.00	3,000.00	21	1. 8	379 .22		
华泰证券	202109 170000 9631	芒果 超媒	2021 年 09 月 17 日	308,6 44.00	7,300.00	21	1. 8	314 .64		
华泰证券	202109 170000 9633	迈瑞 医疗	2021 年 09 月 17 日	2,105 ,400. 00	5,800.00	21	1. 8	2,1 46. 28		
华泰证券	202109 170000 9635	芯原 股份	2021 年 09 月 17 日	75,13 0.00	1,000.00	21	1. 8	76. 59		
华泰证券	202109 170000 9637	奇安 信	2021 年 09 月 17 日	85,97 6.00	1,100.00	21	1. 8	87. 65		
华泰证券	202109 220002 8983	阳光 电源	2021 年 09 月 22 日	4,401 ,990. 00	35,400.00	16	1. 8	3,4 19. 02		
华泰证券	202109 220002 8985	信维 通信	2021 年 09 月 22 日	802,2 30.00	33,000.00	16	1. 8	623 .09		
华泰证券	202109 220002 8987	华熙 生物	2021 年 09 月 22 日	431,3 75.00	2,500.00	16	1. 8	335 .05		
华泰证券	202109 220002 8989	沪硅 产业	2021 年 09 月 22 日	665,7 33.00	23,700.00	16	1. 8	517 .07		
华泰证券	202109 220002 8993	三环 集团	2021 年 09 月 22 日	1,776 ,060. 00	49,500.00	16	1. 8	1,3 79. 46		
华泰证券	202109 220002 8995	信维 通	2021 年 09 月 22 日	1,069 ,640. 00	44,000.00	16	1. 8	830 .79		

华泰 证券	202109 220002 8999	信 君 实 生 物	2021 年 09 月 22 日	173,5 69.00	3,100.00	16	1. 8	134 .81		
华泰 证券	202109 220002 9005	先 导 智 能	2021 年 09 月 22 日	2,219 ,200. 00	32,000.00	16	1. 8	1,7 23. 65		
华泰 证券	202109 220002 9017	圣 邦 股 份	2021 年 09 月 22 日	1,789 ,515. 00	5,700.00	16	1. 8	1,3 89. 91		
华泰 证券	202109 220002 9021	宁 德 时 代	2021 年 09 月 22 日	11,54 3,454 .00	23,400.00	16	1. 8	8,9 65. 79		
华泰 证券	202109 220002 9025	蓝 思 科 技	2021 年 09 月 22 日	1,095 ,696. 00	50,400.00	16	1. 8	851 .03		
华泰 证券	202109 220002 9029	澜 起 科 技	2021 年 09 月 22 日	1,096 ,092. 00	19,900.00	16	1. 8	851 .33		
华泰 证券	202109 220002 9031	卓 胜 微	2021 年 09 月 22 日	2,605 ,680. 00	8,000.00	16	1. 8	2,0 23. 83		
华泰 证券	202109 220002 9033	卫 宁 健 康	2021 年 09 月 22 日	210,9 80.00	15,400.00	16	2. 3	209 .39		
华泰 证券	202109 220002 9035	华 润 微	2021 年 09 月 22 日	902,4 84.00	12,900.00	16	1. 8	700 .96		
华泰 证券	202109 220002 9037	同 花 顺	2021 年 09 月 22 日	1,284 ,976. 00	9,800.00	16	1. 8	998 .04		
华泰 证券	202109 220002 9039	先 导 智 能	2021 年 09 月 22 日	2,954 ,310. 00	42,600.00	16	1. 8	2,2 94. 61		
华泰 证券	202109 220002	亿 纬	2021 年 09 月 22	4,605 ,645.	51,500.00	16	1. 8	3,5 77.		

	9041	锂电	日	00				20		
华泰 证券	202109 220002 9043	深信服	2021年 09月22 日	2,202 ,514. 00	9,400.00	16	1. 8	1,7 10. 69		
华泰 证券	202109 220002 9045	亿联网络	2021年 09月22 日	954,7 26.00	12,300.00	16	1. 8	741 .53		
华泰 证券	202109 220002 9047	康龙化成	2021年 09月22 日	2,628 ,000. 00	12,000.00	16	1. 8	2,0 41. 17		
华泰 证券	202109 220002 9051	爱美客	2021年 09月22 日	1,637 ,050. 00	2,900.00	16	1. 8	1,2 71. 50		
华泰 证券	202109 220002 9055	康泰医学	2021年 09月22 日	74,52 0.00	2,000.00	16	1. 8	57. 88		
华泰 证券	202109 220002 9065	奇安信	2021年 09月22 日	362,1 60.00	4,800.00	16	1. 8	281 .29		
华泰 证券	202109 220002 9069	康希诺	2021年 09月22 日	755,8 76.00	2,200.00	16	1. 8	587 .09		
华泰 证券	202109 220002 9071	九号公司	2021年 09月22 日	316,4 80.00	4,000.00	16	1. 8	245 .81		
华泰 证券	202109 220002 9073	澜起科技	2021年 09月22 日	1,591 ,812. 00	28,900.00	16	1. 8	1,2 36. 36		
华泰 证券	202109 220002 9075	芯原股份	2021年 09月22 日	229,1 21.00	3,100.00	16	1. 8	177 .96		
华泰 证券	202109 220002 9077	寒武纪	2021年 09月22 日	190,5 09.00	2,300.00	16	1. 8	147 .97		
华泰 证券	202109 220002 9079	君实生	2021年 09月22 日	268,7 52.00	4,800.00	16	1. 8	208 .74		

华泰 证券	202109 220002 9081	物 圣 湘 生 物	2021 年 09 月 22 日	131,3 53.00	2,300.00	16	1. 8	102 .02		
华泰 证券	202109 220002 9083	中 芯 国 际	2021 年 09 月 22 日	4,099 ,550. 00	74,200.00	16	1. 8	3,1 84. 12		
华泰 证券	202109 220002 9085	中 伟 股 份	2021 年 09 月 22 日	346,2 48.00	2,100.00	16	1. 8	268 .93		
华泰 证券	202109 220002 9087	爱 尔 眼 科	2021 年 09 月 22 日	6,572 ,256. 00	122,800.0 0	16	1. 8	5,1 04. 66		
华泰 证券	202109 220002 9089	康 泰 生 物	2021 年 09 月 22 日	2,021 ,657. 00	18,700.00	16	1. 8	1,5 70. 22		
华泰 证券	202109 220002 9091	迈 瑞 医 疗	2021 年 09 月 22 日	9,878 ,700. 00	26,000.00	16	1. 8	7,6 72. 78		
华泰 证券	202109 220002 9093	欧 普 康 视	2021 年 09 月 22 日	1,851 ,360. 00	23,200.00	16	1. 8	1,4 37. 95		
华泰 证券	202109 220002 9095	中 微 公 司	2021 年 09 月 22 日	788,7 50.00	5,000.00	16	1. 8	612 .62		
华泰 证券	202109 220002 9097	寒 武 纪	2021 年 09 月 22 日	124,2 45.00	1,500.00	16	1. 8	96. 50		
华泰 证券	202109 220002 9099	中 伟 股 份	2021 年 09 月 22 日	230,8 32.00	1,400.00	16	1. 8	179 .29		
华泰 证券	202109 220002 9101	康 龙 化 成	2021 年 09 月 22 日	2,058 ,600. 00	9,400.00	16	1. 8	1,5 98. 91		

华泰 证券	202109 220002 9103	亿 纬 锂 能	2021 年 09 月 22 日	3,568 ,257. 00	39,900.00	16	1. 8	2,7 71. 46		
华泰 证券	202109 220002 9105	深 信 服	2021 年 09 月 22 日	1,687 ,032. 00	7,200.00	16	1. 8	1,3 10. 32		
华泰 证券	202109 220002 9107	爱 美 客	2021 年 09 月 22 日	1,072 ,550. 00	1,900.00	16	1. 8	833 .05		
华泰 证券	202109 220002 9109	乐 普 医 疗	2021 年 09 月 22 日	1,077 ,748. 00	42,700.00	16	1. 8	837 .09		
华泰 证券	202109 220002 9111	华 大 基 因	2021 年 09 月 22 日	654,2 65.00	7,100.00	16	1. 8	508 .17		
华泰 证券	202109 220002 9119	沪 硅 产 业	2021 年 09 月 22 日	890,4 53.00	31,700.00	16	1. 8	691 .61		
华泰 证券	202109 220002 9121	华 润 微	2021 年 09 月 22 日	1,182 ,324. 00	16,900.00	16	1. 8	918 .31		
华泰 证券	202109 220002 9707	贝 达 药 业	2021 年 09 月 22 日	799,1 70.00	8,500.00	16	1. 8	620 .71		
华泰 证券	202109 220002 9709	金 山 办 公	2021 年 09 月 22 日	2,096 ,864. 00	8,800.00	16	1. 8	1,6 28. 63		
华泰 证券	202109 220002 9711	圣 湘 生 物	2021 年 09 月 22 日	85,66 5.00	1,500.00	16	1. 8	66. 54		
华泰 证券	202109 220002 9713	泰 格 医 药	2021 年 09 月 22 日	3,198 ,474. 00	18,300.00	16	1. 8	2,4 84. 25		
华泰 证券	202109 220002 9715	沃 森 生	2021 年 09 月 22 日	3,550 ,100. 00	52,400.00	16	1. 8	2,7 57. 36		

华泰证券	202109 220002 9723	物 阳光电源	2021 年 09 月 22 日	5,757 ,405. 00	46,300.00	16	1. 8	4,4 71. 77		
华泰证券	202109 220002 9727	中 科 创 达	2021 年 09 月 22 日	1,209 ,632. 00	10,300.00	16	1. 8	939 .52		
华泰证券	202109 220002 9729	康 希 诺	2021 年 09 月 22 日	515,3 70.00	1,500.00	16	1. 8	400 .29		
华泰证券	202109 220002 9731	中 国 通 号	2021 年 09 月 22 日	653,1 30.00	123,000.0 0	16	1. 8	507 .29		
华泰证券	202109 220002 9733	卫 宁 健 康	2021 年 09 月 22 日	779,5 30.00	56,900.00	16	1. 8	605 .46		
华泰证券	202109 220003 1163	爱 尔 眼 科	2021 年 09 月 22 日	4,854 ,264. 00	90,700.00	16	1. 8	3,7 70. 30		
华泰证券	202109 220003 1175	康 泰 医 学	2021 年 09 月 22 日	48,43 8.00	1,300.00	16	1. 8	37. 62		
华泰证券	202109 220003 1177	芒 果 超 媒	2021 年 09 月 22 日	414,1 00.00	10,000.00	16	1. 8	321 .63		
华泰证券	202109 220003 1179	康 泰 生 物	2021 年 09 月 22 日	1,535 ,162. 00	14,200.00	16	1. 8	1,1 92. 36		
华泰证券	202109 220003 1203	欧 普 康 视	2021 年 09 月 22 日	1,420 ,440. 00	17,800.00	16	1. 8	1,1 03. 25		
华泰证券	202109 220003 1205	迈 瑞 医 疗	2021 年 09 月 22 日	7,067 ,070. 00	18,600.00	16	1. 8	5,4 88. 99		

华泰 证券	202109 220003 1207	传 音 控 股	2021 年 09 月 22 日	1,594 ,860. 00	11,400.00	16	1. 8	1,2 38. 73		
华泰 证券	202109 220003 1209	蓝 思 科 技	2021 年 09 月 22 日	1,473 ,972. 00	67,800.00	16	1. 8	1,1 44. 83		
华泰 证券	202109 220003 1211	宁 德 时 代	2021 年 09 月 22 日	15,19 3,948 .00	30,800.00	16	1. 8	11, 801 .12		
华泰 证券	202109 220003 1213	传 音 控 股	2021 年 09 月 22 日	2,140 ,470. 00	15,300.00	16	1. 8	1,6 62. 50		
华泰 证券	202109 220003 1215	乐 普 医 疗	2021 年 09 月 22 日	1,448 ,776. 00	57,400.00	16	1. 8	1,1 25. 26		
华泰 证券	202109 220003 1219	汇 川 技 术	2021 年 09 月 22 日	4,442 ,257. 00	70,300.00	16	1. 8	3,4 50. 30		
华泰 证券	202109 220003 1221	泰 格 医 药	2021 年 09 月 22 日	4,159 ,764. 00	23,800.00	16	1. 8	3,2 30. 88		
华泰 证券	202109 220003 1367	智 飞 生 物	2021 年 09 月 22 日	5,826 ,150. 00	36,300.00	16	1. 8	4,5 25. 17		
华泰 证券	202109 220003 1369	中 国 通 号	2021 年 09 月 22 日	876,1 50.00	165,000.0 0	16	1. 8	680 .50		
华泰 证券	202109 220003 1371	贝 达 药 业	2021 年 09 月 22 日	1,062 ,426. 00	11,300.00	16	1. 8	825 .19		
华泰 证券	202109 220003 1375	中 科 创 达	2021 年 09 月 22 日	1,585 ,440. 00	13,500.00	16	1. 8	1,2 31. 41		

华泰 证券	202109 220003 1377	卫 宁 健 康	2021 年 09 月 22 日	1,061 ,750. 00	77,500.00	16	1. 8	824 .66		
华泰 证券	202109 220003 1379	卓 胜 微	2021 年 09 月 22 日	3,452 ,526. 00	10,600.00	16	1. 8	2,6 81. 57		
华泰 证券	202109 220003 1383	卫 宁 健 康	2021 年 09 月 22 日	357,5 70.00	26,100.00	16	2. 3	354 .87		
华泰 证券	202109 220003 1389	金 山 办 公	2021 年 09 月 22 日	2,811 ,704. 00	11,800.00	16	1. 8	2,1 83. 85		
华泰 证券	202109 220003 1391	华 熙 生 物	2021 年 09 月 22 日	793,7 30.00	4,600.00	16	1. 8	616 .49		
华泰 证券	202109 220003 1393	石 头 科 技	2021 年 09 月 22 日	1,217 ,302. 00	1,700.00	16	1. 8	945 .48		
华泰 证券	202109 220003 1397	天 能 股 份	2021 年 09 月 22 日	305,2 52.00	6,800.00	16	1. 8	237 .09		
华泰 证券	202109 220003 1399	沃 森 生 物	2021 年 09 月 22 日	4,823 ,800. 00	71,200.00	16	1. 8	3,7 46. 64		
华泰 证券	202109 220003 1401	中 芯 国 际	2021 年 09 月 22 日	3,149 ,250. 00	57,000.00	16	1. 8	2,4 46. 02		
华泰 证券	202109 220003 1405	芯 原 股 份	2021 年 09 月 22 日	155,2 11.00	2,100.00	16	1. 8	120 .55		
华泰 证券	202109 220003 1409	石 头 科 技	2021 年 09 月 22 日	787,6 66.00	1,100.00	16	1. 8	611 .78		
华泰	202109	奇	2021 年	241,4	3,200.00	16	1.	187		

证券	220003 1411	安信	09月22 日	40.00			8	.53		
华泰 证券	202109 220003 1415	天能 股份	2021年 09月22 日	242,4 06.00	5,400.00	16	1. 8	188 .28		
华泰 证券	202109 220003 1417	华大 基因	2021年 09月22 日	866,2 10.00	9,400.00	16	1. 8	672 .78		
华泰 证券	202109 220003 1419	智飞 生物	2021年 09月22 日	4,333 ,500. 00	27,000.00	16	1. 8	3,3 65. 83		
华泰 证券	202109 220003 1423	汇川 技术	2021年 09月22 日	3,260 ,604. 00	51,600.00	16	1. 8	2,5 32. 51		
华泰 证券	202109 220003 1425	同花 顺	2021年 09月22 日	970,2 88.00	7,400.00	16	1. 8	753 .62		
华泰 证券	202109 220003 1427	三环 集团	2021年 09月22 日	1,334 ,736. 00	37,200.00	16	1. 8	1,0 36. 69		
华泰 证券	202109 220003 1429	亿联 网络	2021年 09月22 日	714,1 04.00	9,200.00	16	1. 8	554 .64		
华泰 证券	202109 220003 6301	九号 公司	2021年 09月22 日	213,6 24.00	2,700.00	16	1. 8	165 .92		
华泰 证券	202109 220003 6305	圣邦 股份	2021年 09月22 日	2,354 ,625. 00	7,500.00	16	1. 8	1,8 28. 83		
华泰 证券	202109 280001 3146	中芯 国际	2021年 09月28 日	324,1 80.00	6,000.00	14	1. 8	220 .32		
华泰 证券	202109 280001 3148	澜起 科	2021年 09月28 日	136,4 13.00	2,300.00	14	1. 8	92. 71		

华泰 证券	202109 280001 3150	技 九号公 司	2021 年 09 月 28 日	81,87 0.00	1,000.00	14	1. 8	55. 64		
华泰 证券	202109 280001 3152	沃 森生 物	2021 年 09 月 28 日	375,6 30.00	5,700.00	14	1. 8	255 .28		
华泰 证券	202109 280001 3154	中 国通 号	2021 年 09 月 28 日	69,16 0.00	13,300.00	14	1. 8	47. 00		
华泰 证券	202109 280001 3156	智 飞生 物	2021 年 09 月 28 日	460,8 68.00	2,900.00	14	1. 8	313 .21		
华泰 证券	202109 280001 3158	中 控技 术	2021 年 09 月 28 日	86,58 0.00	1,000.00	14	1. 8	58. 84		
华泰 证券	202109 280001 3160	同 花 顺	2021 年 09 月 28 日	130,5 30.00	1,000.00	14	1. 8	88. 71		
华泰 证券	202109 280001 3162	爱 尔眼 科	2021 年 09 月 28 日	531,4 32.00	9,900.00	14	1. 8	361 .17		
华泰 证券	202109 280001 3164	中 科 创 达	2021 年 09 月 28 日	134,9 37.00	1,100.00	14	1. 8	91. 70		
华泰 证券	202109 280001 3166	金 山办 公	2021 年 09 月 28 日	263,7 60.00	1,000.00	14	1. 8	179 .25		
华泰 证券	202109 280001 3362	沪 硅产 业	2021 年 09 月 28 日	76,31 0.00	2,600.00	14	1. 8	51. 86		
华泰 证券	202109 280001 3364	华 润 微	2021 年 09 月 28 日	97,69 2.00	1,400.00	14	1. 8	66. 39		
华泰	202109	卓	2021 年	354,4	1,000.00	14	1.	240		

证券	280001 3366	胜 微	09 月 28 日	70.00			8	.90		
华泰 证券	202109 280001 3368	欧 普 康 视	2021 年 09 月 28 日	154,4 13.00	1,900.00	14	1. 8	104 .94		
华泰 证券	202109 280001 3370	卫 宁 健 康	2021 年 09 月 28 日	91,47 6.00	6,300.00	14	1. 8	62. 17		
华泰 证券	202109 280001 3372	亿 联 网 络	2021 年 09 月 28 日	85,37 0.00	1,000.00	14	1. 8	58. 02		
华泰 证券	202109 280001 3374	蓝 思 科 技	2021 年 09 月 28 日	119,3 50.00	5,500.00	14	1. 8	81. 11		
华泰 证券	202109 280001 3376	康 龙 化 成	2021 年 09 月 28 日	218,9 00.00	1,000.00	14	1. 8	148 .77		
华泰 证券	202109 280001 3378	深 信 服	2021 年 09 月 28 日	229,9 60.00	1,000.00	14	1. 8	156 .28		
华泰 证券	202109 280001 3380	康 泰 生 物	2021 年 09 月 28 日	164,0 85.00	1,500.00	14	1. 8	111 .51		
华泰 证券	202109 280001 3382	乐 普 医 疗	2021 年 09 月 28 日	126,8 68.00	4,600.00	14	1. 8	86. 22		
华泰 证券	202109 280001 3384	阳 光 电 源	2021 年 09 月 28 日	529,9 14.00	3,700.00	14	1. 8	360 .14		
华泰 证券	202109 280001 3386	汇 川 技 术	2021 年 09 月 28 日	364,8 00.00	5,700.00	14	1. 8	247 .92		
华泰 证券	202109 280001 3388	中 微 公	2021 年 09 月 28 日	206,4 40.00	1,300.00	14	1. 8	140 .30		

华泰 证券	202109 280001 3390	司 传 音 控 股	2021 年 09 月 28 日	172,6 68.00	1,200.00	14	1. 8	117 .35		
华泰 证券	202109 280001 3392	芒 果 超 媒	2021 年 09 月 28 日	109,7 20.00	2,600.00	14	1. 8	74. 57		
华泰 证券	202109 280001 3394	迈 瑞 医 疗	2021 年 09 月 28 日	798,0 00.00	2,100.00	14	1. 8	542 .33		
华泰 证券	202109 280001 3396	华 熙 生 物	2021 年 09 月 28 日	183,9 10.00	1,000.00	14	1. 8	124 .99		
华泰 证券	202109 280001 3398	华 大 基 因	2021 年 09 月 28 日	85,46 0.00	1,000.00	14	1. 8	58. 08		
华泰 证券	202109 280001 3400	亿 纬 锂 能	2021 年 09 月 28 日	376,2 98.00	4,100.00	14	1. 8	255 .74		
华泰 证券	202109 280001 3402	贝 达 药 业	2021 年 09 月 28 日	93,14 0.00	1,000.00	14	1. 8	63. 30		
华泰 证券	202109 280001 3404	信 维 通 信	2021 年 09 月 28 日	80,78 0.00	3,500.00	14	1. 8	54. 90		
华泰 证券	202109 280001 3406	泰 格 医 药	2021 年 09 月 28 日	332,1 96.00	1,900.00	14	1. 8	225 .76		
华泰 证券	202109 280001 3408	三 环 集 团	2021 年 09 月 28 日	146,7 20.00	4,000.00	14	1. 8	99. 71		
华泰 证券	202109 280001 3410	先 导 智	2021 年 09 月 28 日	233,5 80.00	3,400.00	14	1. 8	158 .74		

华泰证券	2021092800013412	宁德时代	2021年09月28日	1,251,075.00	2,500.00	14	1.8	850.25		
华泰证券	2021092900015609	华大基因	2021年09月29日	151,668.00	1,800.00	14	1.8	103.08		
华泰证券	2021092900015611	亿联网络	2021年09月29日	83,150.00	1,000.00	14	1.8	56.51		
华泰证券	2021092900015613	金山办公	2021年09月29日	350,701.00	1,300.00	14	1.8	238.34		
华泰证券	2021092900015615	奇安信	2021年09月29日	81,820.00	1,000.00	14	1.8	55.61		
华泰证券	2021092900015617	康泰医学	2021年09月29日	34,460.00	1,000.00	14	1.8	23.42		
华泰证券	2021092900015619	康泰生物	2021年09月29日	675,234.00	6,300.00	14	1.8	458.90		
华泰证券	2021092900015621	石头科技	2021年09月29日	719,490.00	1,000.00	14	1.8	488.97		
华泰证券	2021092900015623	中微公司	2021年09月29日	404,534.00	2,600.00	14	1.8	274.93		
华泰证券	2021092900015625	圣邦股份	2021年09月29日	460,740.00	1,400.00	14	1.8	313.12		
华泰证券	2021092900015627	传音控股	2021年09月29日	350,568.00	2,400.00	14	1.8	238.25		

华泰 证券	202109 290001 5629	康 希 诺	2021 年 09 月 29 日	317,0 00.00	1,000.00	14	1. 8	215 .44		
华泰 证券	202109 290001 5631	智 飞 生 物	2021 年 09 月 29 日	1,092 ,000. 00	7,000.00	14	1. 8	742 .14		
华泰 证券	202109 290001 5633	信 维 通 信	2021 年 09 月 29 日	326,7 48.00	14,600.00	14	1. 8	222 .06		
华泰 证券	202109 290001 5635	先 导 智 能	2021 年 09 月 29 日	127,2 62.00	1,900.00	14	1. 8	86. 49		
华泰 证券	202109 290001 5637	九 号 公 司	2021 年 09 月 29 日	80,70 0.00	1,000.00	14	1. 8	54. 84		
华泰 证券	202109 290001 5639	澜 起 科 技	2021 年 09 月 29 日	283,3 16.00	4,700.00	14	1. 8	192 .54		
华泰 证券	202109 290001 5641	君 实 生 物	2021 年 09 月 29 日	52,90 0.00	1,000.00	14	1. 8	35. 95		
华泰 证券	202109 290001 5643	寒 武 纪	2021 年 09 月 29 日	78,15 0.00	1,000.00	14	1. 8	53. 11		
华泰 证券	202109 290001 5645	华 大 基 因	2021 年 09 月 29 日	261,2 06.00	3,100.00	14	1. 8	177 .52		
华泰 证券	202109 290001 5647	金 山 办 公	2021 年 09 月 29 日	1,052 ,103. 00	3,900.00	14	1. 8	715 .02		
华泰 证券	202109 290001 5649	三 环 集 团	2021 年 09 月 29 日	344,2 56.00	9,600.00	14	1. 8	233 .96		
华泰 证券	202109 290001	信 维	2021 年 09 月 29	190,2 30.00	8,500.00	14	1. 8	129 .28		

	5651	通信	日							
华泰证券	2021092900015653	澜起科技	2021年09月29日	337,568.00	5,600.00	14	1.8	229.42		
华泰证券	2021092900015655	中芯国际	2021年09月29日	799,776.00	14,400.00	14	1.8	543.54		
华泰证券	2021092900015657	爱美客	2021年09月29日	589,780.00	1,000.00	14	1.8	400.82		
华泰证券	2021092900015659	寒武纪	2021年09月29日	78,150.00	1,000.00	14	1.8	53.11		
华泰证券	2021092900015661	中控技术	2021年09月29日	84,680.00	1,000.00	14	1.8	57.55		
华泰证券	2021092900015663	澜起科技	2021年09月29日	572,660.00	9,500.00	14	1.8	389.19		
华泰证券	2021092900015665	康希诺	2021年09月29日	317,000.00	1,000.00	14	1.8	215.44		
华泰证券	2021092900015667	石头科技	2021年09月29日	719,490.00	1,000.00	14	1.8	488.97		
华泰证券	2021092900015669	传音控股	2021年09月29日	744,957.00	5,100.00	14	1.8	506.28		
华泰证券	2021092900015671	蓝思科技	2021年09月29日	79,131.00	3,900.00	14	1.8	53.78		
华泰证券	2021092900015673	中科创达	2021年09月29日	305,500.00	2,600.00	14	1.8	207.62		
华泰	202109	芒	2021年	466,5	10,700.00	14	1.	317		

证券	290001 5675	果超媒	09月29日	20.00			8	.05		
华泰证券	202109 290001 5677	迈瑞医疗	2021年 09月29日	1,123 ,500. 00	3,000.00	14	1. 8	763 .54		
华泰证券	202109 290001 5679	汇川技术	2021年 09月29日	1,463 ,473. 00	23,300.00	14	1. 8	994 .59		
华泰证券	202109 290001 5681	爱尔眼科	2021年 09月29日	1,252 ,594. 00	23,800.00	14	1. 8	851 .28		
华泰证券	202109 290001 5683	爱美客	2021年 09月29日	589,7 80.00	1,000.00	14	1. 8	400 .82		
华泰证券	202109 290001 5685	阳光电源	2021年 09月29日	677,9 94.00	4,600.00	14	1. 8	460 .77		
华泰证券	202109 290001 5687	卫宁健康	2021年 09月29日	18,72 0.00	1,300.00	14	1. 8	12. 72		
华泰证券	202109 290001 5689	沃森生物	2021年 09月29日	458,0 60.00	7,400.00	14	1. 8	311 .30		
华泰证券	202109 290001 5691	芯原股份	2021年 09月29日	67,81 0.00	1,000.00	14	1. 8	46. 08		
华泰证券	202109 290001 5693	芯原股份	2021年 09月29日	67,81 0.00	1,000.00	14	1. 8	46. 08		
华泰证券	202109 290001 5695	亿纬锂能	2021年 09月29日	938,5 00.00	10,000.00	14	1. 8	637 .82		
华泰证券	202109 290001	芒果	2021年 09月29日	257,2 40.00	5,900.00	14	1. 8	174 .82		

	5697	超媒	日							
华泰 证券	202109 290001 5699	卓胜微	2021 年 09 月 29 日	748,6 71.00	2,100.00	14	1. 8	508 .81		
华泰 证券	202109 290001 5701	天能股 份	2021 年 09 月 29 日	55,91 3.00	1,300.00	14	1. 8	38. 00		
华泰 证券	202109 290001 5703	智飞生 物	2021 年 09 月 29 日	1,856 ,400. 00	11,900.00	14	1. 8	1,2 61. 63		
华泰 证券	202109 290001 5705	君实生 物	2021 年 09 月 29 日	52,90 0.00	1,000.00	14	1. 8	35. 95		
华泰 证券	202109 290001 5707	爱尔眼 科	2021 年 09 月 29 日	1,905 ,206. 00	36,200.00	14	1. 8	1,2 94. 80		
华泰 证券	202109 290001 5709	同花顺	2021 年 09 月 29 日	393,8 22.00	3,300.00	14	1. 8	267 .65		
华泰 证券	202109 290001 5711	汇川技 术	2021 年 09 月 29 日	301,4 88.00	4,800.00	14	1. 8	204 .89		
华泰 证券	202109 290001 6121	亿纬锂 能	2021 年 09 月 29 日	356,6 30.00	3,800.00	14	1. 8	242 .37		
华泰 证券	202109 290001 6123	九号公 司	2021 年 09 月 29 日	121,0 50.00	1,500.00	14	1. 8	82. 27		
华泰 证券	202109 290001 6125	智飞生 物	2021 年 09 月 29 日	156,0 00.00	1,000.00	14	1. 8	106 .02		
华泰 证券	202109 290001 6127	先导智 能	2021 年 09 月 29 日	977,9 08.00	14,600.00	14	1. 8	664 .60		

华泰 证券	202109 290001 6129	贝达 药业	2021 年 09 月 29 日	351,8 70.00	3,700.00	14	1. 8	239 .13		
华泰 证券	202109 290001 6131	乐普 医疗	2021 年 09 月 29 日	518,9 76.00	19,200.00	14	1. 8	352 .70		
华泰 证券	202109 290001 6133	三环 集团	2021 年 09 月 29 日	118,3 38.00	3,300.00	14	1. 8	80. 42		
华泰 证券	202109 290001 6135	阳光 电源	2021 年 09 月 29 日	1,326 ,510. 00	9,000.00	14	1. 8	901 .51		
华泰 证券	202109 290001 6137	汇川 技术	2021 年 09 月 29 日	854,2 16.00	13,600.00	14	1. 8	580 .54		
华泰 证券	202109 290001 6139	芒果 超媒	2021 年 09 月 29 日	274,6 80.00	6,300.00	14	1. 8	186 .68		
华泰 证券	202109 290001 6141	中国 通号	2021 年 09 月 29 日	54,18 0.00	10,500.00	14	1. 8	36. 82		
华泰 证券	202109 290001 6143	康泰 医学	2021 年 09 月 29 日	34,46 0.00	1,000.00	14	1. 8	23. 42		
华泰 证券	202109 290001 6145	卓胜 微	2021 年 09 月 29 日	356,5 10.00	1,000.00	14	1. 8	242 .29		
华泰 证券	202109 290001 6147	康泰 生物	2021 年 09 月 29 日	107,1 80.00	1,000.00	14	1. 8	72. 84		
华泰 证券	202109 290001 6149	天能 股份	2021 年 09 月 29 日	43,01 0.00	1,000.00	14	1. 8	29. 23		
华泰	202109	中	2021 年	164,6	31,900.00	14	1.	111		

证券	290001 6151	国通号	09月29日	04.00			8	.87		
华泰证券	202109 290001 6153	乐普医疗	2021年 09月29日	27,03 0.00	1,000.00	14	1. 8	18. 37		
华泰证券	202109 290001 6155	芯原股份	2021年 09月29日	67,81 0.00	1,000.00	14	1. 8	46. 08		
华泰证券	202109 290001 6157	亿联网络	2021年 09月29日	340,9 15.00	4,100.00	14	1. 8	231 .69		
华泰证券	202109 290001 6159	宁德时代	2021年 09月29日	3,015 ,060. 00	6,000.00	14	1. 8	2,0 49. 07		
华泰证券	202109 290001 6161	华熙生物	2021年 09月29日	183,7 00.00	1,000.00	14	1. 8	124 .84		
华泰证券	202109 290001 6163	中控技术	2021年 09月29日	457,2 72.00	5,400.00	14	1. 8	310 .77		
华泰证券	202109 290001 6165	贝达药业	2021年 09月29日	95,10 0.00	1,000.00	14	1. 8	64. 63		
华泰证券	202109 290001 6167	君实生物	2021年 09月29日	52,90 0.00	1,000.00	14	1. 8	35. 95		
华泰证券	202109 290001 6169	圣湘生物	2021年 09月29日	60,36 8.00	1,100.00	14	1. 8	41. 03		
华泰证券	202109 290001 6171	沪硅产业	2021年 09月29日	126,9 40.00	4,400.00	14	1. 8	86. 27		
华泰	202109	中	2021年	144,8	1,000.00	14	1.	98.		

证券	290001 6173	伟 股 份	09 月 29 日	80.00			8	46		
华泰 证券	202109 290001 6175	深 信 服	2021 年 09 月 29 日	225,9 70.00	1,000.00	14	1. 8	153 .57		
华泰 证券	202109 290001 6177	圣 邦 股 份	2021 年 09 月 29 日	756,9 30.00	2,300.00	14	1. 8	514 .42		
华泰 证券	202109 290001 6179	中 芯 国 际	2021 年 09 月 29 日	244,3 76.00	4,400.00	14	1. 8	166 .08		
华泰 证券	202109 290001 6181	华 润 微	2021 年 09 月 29 日	144,1 65.00	2,100.00	14	1. 8	97. 98		
华泰 证券	202109 290001 6183	贝 达 药 业	2021 年 09 月 29 日	209,2 20.00	2,200.00	14	1. 8	142 .19		
华泰 证券	202109 290001 6185	深 信 服	2021 年 09 月 29 日	723,1 04.00	3,200.00	14	1. 8	491 .43		
华泰 证券	202109 290001 6187	华 润 微	2021 年 09 月 29 日	384,4 40.00	5,600.00	14	1. 8	261 .27		
华泰 证券	202109 290001 6189	沃 森 生 物	2021 年 09 月 29 日	1,485 ,600. 00	24,000.00	14	1. 8	1,0 09. 63		
华泰 证券	202109 290001 6191	天 能 股 份	2021 年 09 月 29 日	103,2 24.00	2,400.00	14	1. 8	70. 15		
华泰 证券	202109 290001 6193	蓝 思 科 技	2021 年 09 月 29 日	265,7 99.00	13,100.00	14	1. 8	180 .64		
华泰 证券	202109 290001 6195	奇 安 信	2021 年 09 月 29 日	81,82 0.00	1,000.00	14	1. 8	55. 61		
华泰 证券	202109 290001	传 音	2021 年 09 月 29	438,2 10.00	3,000.00	14	1. 8	297 .81		

	6197	控股	日							
华泰证券	2021092900016199	康龙化成	2021年09月29日	856,000.00	4,000.00	14	1.8	581.75		
华泰证券	2021092900016201	华熙生物	2021年09月29日	183,700.00	1,000.00	14	1.8	124.84		
华泰证券	2021092900016203	中微公司	2021年09月29日	466,770.00	3,000.00	14	1.8	317.22		
华泰证券	2021092900016205	金山办公	2021年09月29日	620,471.00	2,300.00	14	1.8	421.68		
华泰证券	2021092900016207	沪硅产业	2021年09月29日	305,810.00	10,600.00	14	1.8	207.83		
华泰证券	2021092900016209	圣湘生物	2021年09月29日	54,880.00	1,000.00	14	1.8	37.30		
华泰证券	2021092900016211	中芯国际	2021年09月29日	1,366,284.00	24,600.00	14	1.8	928.54		
华泰证券	2021092900016213	卫宁健康	2021年09月29日	216,000.00	15,000.00	14	1.8	146.80		
华泰证券	2021092900016215	中国通号	2021年09月29日	282,252.00	54,700.00	14	1.8	191.82		
华泰证券	2021092900016217	康龙化成	2021年09月29日	492,200.00	2,300.00	14	1.8	334.50		
华泰证券	202109290001	九号	2021年09月29日	807,000.00	10,000.00	14	1.8	548.45		

	6219	公司	日							
华泰 证券	202109 290001 6221	奇 安 信	2021 年 09 月 29 日	81,82 0.00	1,000.00	14	1. 8	55. 61		
华泰 证券	202109 290001 6223	华 润 微	2021 年 09 月 29 日	226,5 45.00	3,300.00	14	1. 8	153 .96		
华泰 证券	202109 290001 6225	华 熙 生 物	2021 年 09 月 29 日	293,9 20.00	1,600.00	14	1. 8	199 .75		
华泰 证券	202109 290001 6227	中 微 公 司	2021 年 09 月 29 日	886,8 63.00	5,700.00	14	1. 8	602 .72		
华泰 证券	202109 290001 6229	泰 格 医 药	2021 年 09 月 29 日	1,415 ,812. 00	8,200.00	14	1. 8	962 .20		
华泰 证券	202109 290001 6231	沪 硅 产 业	2021 年 09 月 29 日	175,9 85.00	6,100.00	14	1. 8	119 .60		
华泰 证券	202109 290001 6233	三 环 集 团	2021 年 09 月 29 日	580,9 32.00	16,200.00	14	1. 8	394 .81		
华泰 证券	202109 290001 6235	深 信 服	2021 年 09 月 29 日	406,7 46.00	1,800.00	14	1. 8	276 .43		
华泰 证券	202109 290001 6237	欧 普 康 视	2021 年 09 月 29 日	364,1 85.00	4,500.00	14	1. 8	247 .50		
华泰 证券	202109 290001 6239	中 科 创 达	2021 年 09 月 29 日	540,5 00.00	4,600.00	14	1. 8	367 .33		
华泰 证券	202109 290001 6241	卓 胜 微	2021 年 09 月 29 日	1,247 ,785. 00	3,500.00	14	1. 8	848 .01		
华泰 证券	202109 290001	蓝 思	2021 年 09 月 29	460,5 83.00	22,700.00	14	1. 8	313 .02		

	6243	科 日								
华泰 证券	202109 290001 6245	迈 瑞 医 疗	2021 年 09 月 29 日	3,220 ,700. 00	8,600.00	14	1. 8	2,1 88. 83		
华泰 证券	202109 290001 6247	迈 瑞 医 疗	2021 年 09 月 29 日	1,872 ,500. 00	5,000.00	14	1. 8	1,2 72. 57		
华泰 证券	202109 290001 6249	同 花 顺	2021 年 09 月 29 日	226,7 46.00	1,900.00	14	1. 8	154 .10		
华泰 证券	202109 290001 6251	亿 联 网 络	2021 年 09 月 29 日	199,5 60.00	2,400.00	14	1. 8	135 .62		
华泰 证券	202109 290001 6253	乐 普 医 疗	2021 年 09 月 29 日	300,0 33.00	11,100.00	14	1. 8	203 .91		
华泰 证券	202109 290001 6255	亿 纬 锂 能	2021 年 09 月 29 日	1,595 ,450. 00	17,000.00	14	1. 8	1,0 84. 29		
华泰 证券	202109 290001 6257	宁 德 时 代	2021 年 09 月 29 日	5,125 ,602. 00	10,200.00	14	1. 8	3,4 83. 42		
华泰 证券	202109 290001 6259	先 导 智 能	2021 年 09 月 29 日	549,2 36.00	8,200.00	14	1. 8	373 .27		
华泰 证券	202109 290001 6261	泰 格 医 药	2021 年 09 月 29 日	794,2 36.00	4,600.00	14	1. 8	539 .77		
华泰 证券	202109 290001 6263	沃 森 生 物	2021 年 09 月 29 日	854,2 20.00	13,800.00	14	1. 8	580 .54		
华泰 证券	202109 290001 6267	康 泰 生	2021 年 09 月 29 日	385,8 48.00	3,600.00	14	1. 8	262 .23		

华泰证券	2021092900016271	阳光电源	2021年09月29日	2,255,067.00	15,300.00	14	1.8	1,532.57		
华泰证券	2021092900016273	欧普康视	2021年09月29日	623,161.00	7,700.00	14	1.8	423.51		
华泰证券	2021100800063051	奇安信	2021年10月08日	408,000.00	4,800.00	14	1.8	277.28		
华泰证券	2021100800063053	康龙化成	2021年10月08日	553,500.00	2,700.00	14	1.8	376.17		
华泰证券	2021100800063055	迈瑞医疗	2021年10月08日	2,182,830.00	5,800.00	14	1.8	1,483.48		
华泰证券	2021100800063057	寒武纪	2021年10月08日	187,381.00	2,300.00	14	1.8	127.35		
华泰证券	2021100800063059	石头科技	2021年10月08日	1,242,462.00	1,700.00	14	1.8	844.39		
华泰证券	2021100800063061	九号公司	2021年10月08日	217,566.00	2,700.00	14	1.8	147.86		
华泰证券	2021100800063063	卫宁健康	2021年10月08日	252,648.00	17,400.00	14	1.8	171.70		
华泰证券	2021100800063065	卓胜微	2021年10月08日	861,072.00	2,400.00	14	1.8	585.19		
华泰证券	2021100800063067	中伟股份	2021年10月08日	315,000.00	2,100.00	14	1.8	214.08		
华泰证券	202110080006	康龙	2021年10月08日	1,927,000.00	9,400.00	14	1.8	1,309.09		

	3069	化成	日	00				61		
华泰证券	2021100800063071	圣湘生物	2021年10月08日	126,132.00	2,300.00	14	1.8	85.72		
华泰证券	2021100800063075	欧普康视	2021年10月08日	1,873,632.00	23,200.00	14	1.8	1,273.34		
华泰证券	2021100800063077	芒果超媒	2021年10月08日	347,188.00	7,300.00	14	1.8	235.95		
华泰证券	2021100800063079	中科创达	2021年10月08日	1,299,242.00	10,300.00	14	1.8	882.98		
华泰证券	2021100800063081	汇川技术	2021年10月08日	3,310,656.00	51,600.00	14	1.8	2,249.96		
华泰证券	2021100800063083	泰格医药	2021年10月08日	3,171,756.00	18,300.00	14	1.8	2,155.56		
华泰证券	2021100800063085	澜起科技	2021年10月08日	1,731,399.00	28,900.00	14	1.8	1,176.68		
华泰证券	2021100800063087	圣邦股份	2021年10月08日	2,412,600.00	7,500.00	14	1.8	1,639.63		
华泰证券	2021100800063089	华润微	2021年10月08日	1,178,437.00	16,900.00	14	1.8	800.88		
华泰证券	2021100800069219	康泰生物	2021年10月08日	1,998,469.00	18,700.00	14	1.8	1,358.18		
华泰证券	2021100800069221	康希诺	2021年10月08日	459,075.00	1,500.00	14	1.8	311.99		

华泰 证券	202110 080006 9223	信 维 通 信	2021 年 10 月 08 日	1,023 ,000. 00	44,000.00	14	1. 8	695 .24		
华泰 证券	202110 080006 9225	中 伟 股 份	2021 年 10 月 08 日	150,0 00.00	1,000.00	14	1. 8	101 .94		
华泰 证券	202110 080006 9227	先 导 智 能	2021 年 10 月 08 日	672,9 60.00	9,600.00	14	1. 8	457 .35		
华泰 证券	202110 080006 9229	康 泰 生 物	2021 年 10 月 08 日	448,8 54.00	4,200.00	14	1. 8	305 .05		
华泰 证券	202110 080006 9231	石 头 科 技	2021 年 10 月 08 日	803,9 46.00	1,100.00	14	1. 8	546 .37		
华泰 证券	202110 080006 9233	乐 普 医 疗	2021 年 10 月 08 日	352,9 44.00	12,900.00	14	1. 8	239 .86		
华泰 证券	202110 080006 9235	乐 普 医 疗	2021 年 10 月 08 日	1,168 ,272. 00	42,700.00	14	1. 8	793 .97		
华泰 证券	202110 080006 9237	康 希 诺	2021 年 10 月 08 日	673,3 10.00	2,200.00	14	1. 8	457 .59		
华泰 证券	202110 080006 9239	澜 起 科 技	2021 年 10 月 08 日	1,192 ,209. 00	19,900.00	14	1. 8	810 .24		
华泰 证券	202110 080006 9241	深 信 服	2021 年 10 月 08 日	1,679 ,760. 00	7,200.00	14	1. 8	1,1 41. 58		
华泰 证券	202110 080006 9243	阳 光 电 源	2021 年 10 月 08 日	1,562 ,080. 00	10,400.00	14	1. 8	1,0 61. 61		
华泰 证券	202110 080006	君 实	2021 年 10 月 08	171,8 95.00	3,100.00	14	1. 8	116 .82		

	9245	生物	日							
华泰证券	2021100800069249	华熙生物	2021年10月08日	898,610.00	4,600.00	14	1.8	610.71		
华泰证券	2021100800069251	华熙生物	2021年10月08日	488,375.00	2,500.00	14	1.8	331.91		
华泰证券	2021100800069255	宁德时代	2021年10月08日	3,684,600.00	6,900.00	14	1.8	2,504.10		
华泰证券	2021100800069257	传音控股	2021年10月08日	1,577,304.00	11,400.00	14	1.8	1,071.95		
华泰证券	2021100800069259	阳光电源	2021年10月08日	5,317,080.00	35,400.00	14	1.8	3,613.55		
华泰证券	2021100800069263	君实生物	2021年10月08日	60,995.00	1,100.00	14	1.8	41.45		
华泰证券	2021100800069267	中芯国际	2021年10月08日	3,178,890.00	57,000.00	14	1.8	2,160.41		
华泰证券	2021100800069269	亿纬锂能	2021年10月08日	5,183,990.00	51,500.00	14	1.8	3,523.10		
华泰证券	2021100800069271	华大基因	2021年10月08日	182,931.00	2,100.00	14	1.8	124.32		
华泰证券	2021100800069273	宁德时代	2021年10月08日	12,495,600.00	23,400.00	14	1.8	8,492.16		
华泰证券	202110080006	蓝思	2021年10月08日	322,392.00	15,200.00	14	1.8	219.10		

	9275	科 日								
华泰 证券	202110 080006 9277	同 花 顺	2021 年 10 月 08 日	1,196 ,580. 00	9,800.00	14	1. 8	813 .21		
华泰 证券	202110 080006 9279	亿 联 网 络	2021 年 10 月 08 日	1,037 ,997. 00	12,300.00	14	1. 8	705 .43		
华泰 证券	202110 080006 9283	沪 硅 产 业	2021 年 10 月 08 日	206,0 42.00	7,100.00	14	1. 8	140 .03		
华泰 证券	202110 080006 9285	中 微 公 司	2021 年 10 月 08 日	539,6 30.00	3,500.00	14	1. 8	366 .74		
华泰 证券	202110 080006 9287	澜 起 科 技	2021 年 10 月 08 日	389,4 15.00	6,500.00	14	1. 8	264 .65		
华泰 证券	202110 080006 9289	天 能 股 份	2021 年 10 月 08 日	65,74 5.00	1,500.00	14	1. 8	44. 68		
华泰 证券	202110 080006 9291	芯 原 股 份	2021 年 10 月 08 日	67,66 0.00	1,000.00	14	1. 8	45. 98		
华泰 证券	202110 080006 9297	康 泰 医 学	2021 年 10 月 08 日	47,30 7.00	1,300.00	14	1. 8	32. 15		
华泰 证券	202110 080007 0143	汇 川 技 术	2021 年 10 月 08 日	4,510 ,448. 00	70,300.00	14	1. 8	3,0 65. 35		
华泰 证券	202110 080007 0145	中 科 创 达	2021 年 10 月 08 日	1,702 ,890. 00	13,500.00	14	1. 8	1,1 57. 30		
华泰 证券	202110 080007 0147	卫 宁 健	2021 年 10 月 08 日	378,9 72.00	26,100.00	14	2. 3	329 .10		

华泰证券	2021100800070149	康三环集团	2021年10月08日	1,380,864.00	37,200.00	14	1.8	938.45		
华泰证券	2021100800070153	圣湘生物	2021年10月08日	82,260.00	1,500.00	14	1.8	55.90		
华泰证券	2021100800070157	卫宁健康	2021年10月08日	826,188.00	56,900.00	14	1.8	561.49		
华泰证券	2021100800070159	汇川技术	2021年10月08日	1,013,728.00	15,800.00	14	1.8	688.94		
华泰证券	2021100800070161	卫宁健康	2021年10月08日	223,608.00	15,400.00	14	2.3	194.18		
华泰证券	2021100800070163	中微公司	2021年10月08日	770,900.00	5,000.00	14	1.8	523.91		
华泰证券	2021100800070165	卓胜微	2021年10月08日	2,870,240.00	8,000.00	14	1.8	1,950.65		
华泰证券	2021100800070167	亿纬锂能	2021年10月08日	1,167,656.00	11,600.00	14	1.8	793.55		
华泰证券	2021100800070169	传音控股	2021年10月08日	2,116,908.00	15,300.00	14	1.8	1,438.68		
华泰证券	2021100800070171	深信服	2021年10月08日	489,930.00	2,100.00	14	1.8	332.96		
华泰证券	2021100800070173	天能股份	2021年10月08日	236,820.00	5,400.00	14	1.8	160.85		
华泰	202110	蓝	2021年	1,438	67,800.00	14	1.	977		

证券	080007 0175	思科技	10月08 日	,038. 00			8	.31		
华泰 证券	202110 080007 0179	金山办 公	2021年 10月08 日	2,499 ,200. 00	8,800.00	14	1. 8	1,6 98. 49		
华泰 证券	202110 080007 0181	奇安信	2021年 10月08 日	93,50 0.00	1,100.00	14	1. 8	63. 54		
华泰 证券	202110 080007 0183	贝达药 业	2021年 10月08 日	1,096 ,326. 00	11,300.00	14	1. 8	745 .08		
华泰 证券	202110 080007 0185	深信服	2021年 10月08 日	2,193 ,020. 00	9,400.00	14	1. 8	1,4 90. 40		
华泰 证券	202110 080007 0187	迈瑞医 疗	2021年 10月08 日	7,000 ,110. 00	18,600.00	14	1. 8	4,7 57. 36		
华泰 证券	202110 080007 0189	泰格医 药	2021年 10月08 日	4,125 ,016. 00	23,800.00	14	1. 8	2,8 03. 41		
华泰 证券	202110 080007 0191	卫宁健 康	2021年 10月08 日	1,125 ,300. 00	77,500.00	14	1. 8	764 .77		
华泰 证券	202110 080007 0193	智飞生 物	2021年 10月08 日	3,945 ,780. 00	27,000.00	14	1. 8	2,6 81. 60		
华泰 证券	202110 080007 0195	亿联网 络	2021年 10月08 日	776,3 88.00	9,200.00	14	1. 8	527 .64		
华泰 证券	202110 080007 0197	金山办 公	2021年 10月08 日	3,351 ,200. 00	11,800.00	14	1. 8	2,2 77. 51		
华泰 证券	202110 080007 0199	中国通	2021年 10月08 日	861,3 00.00	165,000.0 0	14	1. 8	585 .35		

华泰证券	2021100800070201	奇安信	2021年10月08日	272,000.00	3,200.00	14	1.8	184.85		
华泰证券	2021100800070203	天能股份	2021年10月08日	298,044.00	6,800.00	14	1.8	202.55		
华泰证券	2021100800070205	中国通号	2021年10月08日	642,060.00	123,000.00	14	1.8	436.35		
华泰证券	2021100800070207	爱美客	2021年10月08日	1,737,100.00	2,900.00	14	1.8	1,180.55		
华泰证券	2021100800070211	乐普医疗	2021年10月08日	1,570,464.00	57,400.00	14	1.8	1,067.31		
华泰证券	2021100800070213	沪硅产业	2021年10月08日	687,774.00	23,700.00	14	1.8	467.42		
华泰证券	2021100800070215	华润微	2021年10月08日	899,517.00	12,900.00	14	1.8	611.32		
华泰证券	2021100800070217	沪硅产业	2021年10月08日	919,934.00	31,700.00	14	1.8	625.20		
华泰证券	2021100800070219	康泰医学	2021年10月08日	72,780.00	2,000.00	14	1.8	49.46		
华泰证券	2021100800070221	迈瑞医疗	2021年10月08日	9,785,100.00	26,000.00	14	1.8	6,650.07		
华泰证券	2021100800070223	爱美客	2021年10月08日	1,138,100.00	1,900.00	14	1.8	773.47		
华泰证券	2021100800070225	华大基	2021年10月08日	618,481.00	7,100.00	14	1.8	420.33		

		因								
华泰 证券	202110 080007 0229	阳光 电源	2021 年 10 月 08 日	6,954 ,260. 00	46,300.00	14	1. 8	4,7 26. 20		
华泰 证券	202110 080007 0641	贝达 药业	2021 年 10 月 08 日	824,6 70.00	8,500.00	14	1. 8	560 .46		
华泰 证券	202110 080007 4729	芯原 股份	2021 年 10 月 08 日	142,0 86.00	2,100.00	14	1. 8	96. 56		
华泰 证券	202110 080007 4731	沃森 生物	2021 年 10 月 08 日	3,126 ,184. 00	52,400.00	14	1. 8	2,1 24. 59		
华泰 证券	202110 080007 4733	金山 办公	2021 年 10 月 08 日	738,4 00.00	2,600.00	14	1. 8	501 .83		
华泰 证券	202110 080007 4737	蓝思 科技	2021 年 10 月 08 日	1,068 ,984. 00	50,400.00	14	1. 8	726 .49		
华泰 证券	202110 080007 4739	宁德 时代	2021 年 10 月 08 日	16,44 7,200 .00	30,800.00	14	1. 8	11, 177 .71		
华泰 证券	202110 080007 4741	先导 智能	2021 年 10 月 08 日	2,986 ,260. 00	42,600.00	14	1. 8	2,0 29. 50		
华泰 证券	202110 080007 4743	智飞 生物	2021 年 10 月 08 日	5,304 ,882. 00	36,300.00	14	1. 8	3,6 05. 26		
华泰 证券	202110 080007 4745	康龙 化成	2021 年 10 月 08 日	2,460 ,000. 00	12,000.00	14	1. 8	1,6 71. 84		
华泰 证券	202110 080007 4747	卓胜 微	2021 年 10 月 08 日	3,803 ,068. 00	10,600.00	14	1. 8	2,5 84. 61		

华泰 证券	202110 080007 4749	华 润 微	2021 年 10 月 08 日	264,9 74.00	3,800.00	14	1. 8	180 .08		
华泰 证券	202110 080007 4751	沃 森 生 物	2021 年 10 月 08 日	4,247 ,792. 00	71,200.00	14	1. 8	2,8 86. 85		
华泰 证券	202110 080007 4753	同 花 顺	2021 年 10 月 08 日	903,5 40.00	7,400.00	14	1. 8	614 .06		
华泰 证券	202110 080007 4757	中 国 通 号	2021 年 10 月 08 日	193,6 62.00	37,100.00	14	1. 8	131 .61		
华泰 证券	202110 080007 4759	中 芯 国 际	2021 年 10 月 08 日	931,3 59.00	16,700.00	14	1. 8	632 .96		
华泰 证券	202110 080007 4761	芒 果 超 媒	2021 年 10 月 08 日	475,6 00.00	10,000.00	14	1. 8	323 .22		
华泰 证券	202110 080007 4763	信 维 通 信	2021 年 10 月 08 日	767,2 50.00	33,000.00	14	1. 8	521 .43		
华泰 证券	202110 080007 4765	欧 普 康 视	2021 年 10 月 08 日	419,9 52.00	5,200.00	14	1. 8	285 .40		
华泰 证券	202110 080007 4767	贝 达 药 业	2021 年 10 月 08 日	242,5 50.00	2,500.00	14	1. 8	164 .84		
华泰 证券	202110 080007 4769	圣 邦 股 份	2021 年 10 月 08 日	546,8 56.00	1,700.00	14	1. 8	371 .65		
华泰 证券	202110 080007 4771	中 科 创 达	2021 年 10 月 08 日	378,4 20.00	3,000.00	14	1. 8	257 .18		
华泰 证券	202110 080007	沃 森	2021 年 10 月 08	954,5 60.00	16,000.00	14	1. 8	648 .73		

	4773	生物	日							
华泰 证券	202110 080007 4777	同花 顺	2021 年 10 月 08 日	268,6 20.00	2,200.00	14	1. 8	182 .56		
华泰 证券	202110 080007 4779	爱尔 眼科	2021 年 10 月 08 日	1,467 ,768. 00	27,600.00	14	1. 8	997 .51		
华泰 证券	202110 080007 4781	信维 通信	2021 年 10 月 08 日	230,1 75.00	9,900.00	14	1. 8	156 .43		
华泰 证券	202110 080007 4783	爱美 客	2021 年 10 月 08 日	599,0 00.00	1,000.00	14	1. 8	407 .09		
华泰 证券	202110 080007 4785	泰格 医药	2021 年 10 月 08 日	935,9 28.00	5,400.00	14	1. 8	636 .07		
华泰 证券	202110 080007 4787	三环 集团	2021 年 10 月 08 日	1,837 ,440. 00	49,500.00	14	1. 8	1,2 48. 75		
华泰 证券	202110 080007 4789	传音 控股	2021 年 10 月 08 日	470,4 24.00	3,400.00	14	1. 8	319 .71		
华泰 证券	202110 080007 4791	智飞 生物	2021 年 10 月 08 日	1,198 ,348. 00	8,200.00	14	1. 8	814 .41		
华泰 证券	202110 080007 4793	三环 集团	2021 年 10 月 08 日	412,0 32.00	11,100.00	14	1. 8	280 .02		
华泰 证券	202110 080007 4795	亿联 网络	2021 年 10 月 08 日	236,2 92.00	2,800.00	14	1. 8	160 .59		
华泰 证券	202110 080007 4797	圣邦 股份	2021 年 10 月 08 日	1,833 ,576. 00	5,700.00	14	1. 8	1,2 46. 12		

华泰 证券	202110 080007 4801	中 微 公 司	2021 年 10 月 08 日	7,709 ,000. 00	50,000.00	14	2. 3	6,6 94. 44		
华泰 证券	202110 080007 4803	康 泰 生 物	2021 年 10 月 08 日	1,517 ,554. 00	14,200.00	14	1. 8	1,0 31. 35		
华泰 证券	202110 080007 4809	欧 普 康 视	2021 年 10 月 08 日	1,437 ,528. 00	17,800.00	14	1. 8	976 .96		
华泰 证券	202110 080007 4811	芯 原 股 份	2021 年 10 月 08 日	209,7 46.00	3,100.00	14	1. 8	142 .55		
华泰 证券	202110 080007 4813	中 芯 国 际	2021 年 10 月 08 日	4,138 ,134. 00	74,200.00	14	1. 8	2,8 12. 32		
华泰 证券	202110 080007 4815	寒 武 纪	2021 年 10 月 08 日	122,2 05.00	1,500.00	14	1. 8	83. 05		
华泰 证券	202110 080007 4817	爱 尔 眼 科	2021 年 10 月 08 日	6,530 ,504. 00	122,800.0 0	14	1. 8	4,4 38. 21		
华泰 证券	202110 080007 4819	中 伟 股 份	2021 年 10 月 08 日	210,0 00.00	1,400.00	14	1. 8	142 .72		
华泰 证券	202110 080007 4821	亿 纬 锂 能	2021 年 10 月 08 日	4,016 ,334. 00	39,900.00	14	1. 8	2,7 29. 55		
华泰 证券	202110 080007 4823	爱 尔 眼 科	2021 年 10 月 08 日	4,823 ,426. 00	90,700.00	14	1. 8	3,2 78. 06		
华泰 证券	202110 080007 4825	华 大 基 因	2021 年 10 月 08 日	818,8 34.00	9,400.00	14	1. 8	556 .49		
华泰	202110	先	2021 年	2,243	32,000.00	14	1.	1,5		

证券	080007 4831	导智能	10月08日	,200. 00			8	24. 50		
华泰 证券	202110 080007 4837	九号公司	2021年 10月08日	322,3 20.00	4,000.00	14	1. 8	219 .05		
华泰 证券	202110 080007 4839	君实生物	2021年 10月08日	266,1 60.00	4,800.00	14	1. 8	180 .89		
华泰 证券	202110 120001 4719	乐普医疗	2021年 10月12日	125,5 80.00	4,600.00	14	1. 8	85. 35		
华泰 证券	202110 120001 4721	深信服	2021年 10月12日	236,5 50.00	1,000.00	14	1. 8	160 .76		
华泰 证券	202110 120001 4723	卫宁健康	2021年 10月12日	87,82 2.00	6,300.00	14	1. 8	59. 68		
华泰 证券	202110 120001 4727	中微公司	2021年 10月12日	187,4 47.00	1,300.00	14	1. 8	127 .39		
华泰 证券	202110 120001 4729	华熙生物	2021年 10月12日	188,2 40.00	1,000.00	14	1. 8	127 .93		
华泰 证券	202110 120001 4733	汇川技术	2021年 10月12日	339,2 07.00	5,700.00	14	1. 8	230 .53		
华泰 证券	202110 120001 4735	亿纬锂能	2021年 10月12日	412,0 91.00	4,100.00	14	1. 8	280 .06		
华泰 证券	202110 120001 4737	迈瑞医疗	2021年 10月12日	791,4 69.00	2,100.00	14	1. 8	537 .89		
华泰 证券	202110 120001	华大	2021年 10月12日	87,37 0.00	1,000.00	14	1. 8	59. 38		

	4739	基因	日							
华泰证券	2021101200014741	先导智能	2021年10月12日	234,940.00	3,400.00	14	1.8	159.67		
华泰证券	2021101200014743	中芯国际	2021年10月12日	326,880.00	6,000.00	14	1.8	222.15		
华泰证券	2021101200014745	金山办公	2021年10月12日	261,020.00	1,000.00	14	1.8	177.39		
华泰证券	2021101200014747	华润微	2021年10月12日	92,414.00	1,400.00	14	1.8	62.81		
华泰证券	2021101200014749	智飞生物	2021年10月12日	406,000.00	2,900.00	14	1.8	275.92		
华泰证券	2021101200014751	同花顺	2021年10月12日	117,480.00	1,000.00	14	1.8	79.84		
华泰证券	2021101200014753	沃森生物	2021年10月12日	322,620.00	5,700.00	14	1.8	219.26		
华泰证券	2021101200014755	三环集团	2021年10月12日	149,880.00	4,000.00	14	1.8	101.86		
华泰证券	2021101200014757	中科创达	2021年10月12日	135,696.00	1,100.00	14	1.8	92.22		
华泰证券	2021101200014759	爱尔眼科	2021年10月12日	508,860.00	9,900.00	14	1.8	345.83		
华泰证券	2021101200014761	九号公司	2021年10月12日	89,000.00	1,000.00	14	1.8	60.49		

华泰 证券	202110 120001 4763	信 维 通 信	2021 年 10 月 12 日	80,88 5.00	3,500.00	14	1. 8	54. 97		
华泰 证券	202110 120001 4767	中 控 技 术	2021 年 10 月 12 日	83,89 0.00	1,000.00	14	1. 8	57. 01		
华泰 证券	202110 120001 4769	贝 达 药 业	2021 年 10 月 12 日	95,79 0.00	1,000.00	14	1. 8	65. 10		
华泰 证券	202110 120001 4771	澜 起 科 技	2021 年 10 月 12 日	136,1 83.00	2,300.00	14	1. 8	92. 55		
华泰 证券	202110 120001 4773	泰 格 医 药	2021 年 10 月 12 日	315,3 05.00	1,900.00	14	1. 8	214 .28		
华泰 证券	202110 120001 4775	沪 硅 产 业	2021 年 10 月 12 日	71,08 4.00	2,600.00	14	1. 8	48. 31		
华泰 证券	202110 120001 5943	康 龙 化 成	2021 年 10 月 12 日	194,7 10.00	1,000.00	14	1. 8	132 .33		
华泰 证券	202110 120001 5947	亿 联 网 络	2021 年 10 月 12 日	82,70 0.00	1,000.00	14	1. 8	56. 20		
华泰 证券	202110 120001 5957	卓 胜 微	2021 年 10 月 12 日	298,7 90.00	1,000.00	14	1. 8	203 .06		
华泰 证券	202110 120001 5959	中 国 通 号	2021 年 10 月 12 日	68,89 4.00	13,300.00	14	1. 8	46. 82		
华泰 证券	202110 120001 5961	宁 德 时 代	2021 年 10 月 12 日	1,262 ,500. 00	2,500.00	14	1. 8	858 .01		
华泰	202110	欧	2021 年	148,5	1,900.00	14	1.	100		

证券	120001 5967	普康视	10月12日	99.00			8	.99		
华泰证券	202110 120001 5995	蓝思科技	2021年 10月12日	114,180.00	5,500.00	14	1.8	77.60		
华泰证券	202110 120001 5999	传音控股	2021年 10月12日	171,120.00	1,200.00	14	1.8	116.30		
华泰证券	202110 120001 6013	阳光电源	2021年 10月12日	530,950.00	3,700.00	14	1.8	360.84		
华泰证券	202110 120001 6015	康泰生物	2021年 10月12日	156,945.00	1,500.00	14	1.8	106.66		
华泰证券	202110 120001 6017	芒果超媒	2021年 10月12日	101,868.00	2,600.00	14	1.8	69.23		
华泰证券	202110 130001 7355	天能股份	2021年 10月13日	59,137.00	1,300.00	14	1.8	40.19		
华泰证券	202110 130001 7357	华熙生物	2021年 10月13日	196,400.00	1,000.00	14	1.8	133.48		
华泰证券	202110 130001 7359	中控技术	2021年 10月13日	84,770.00	1,000.00	14	1.8	57.61		
华泰证券	202110 130001 7361	华熙生物	2021年 10月13日	314,240.00	1,600.00	14	1.8	213.56		
华泰证券	202110 130001 7363	中芯国际	2021年 10月13日	239,316.00	4,400.00	14	1.8	162.64		
华泰	202110	华	2021年	228,3	3,300.00	14	1.	155		

证券	130001 7365	润微	10月13日	27.00			8	.17		
华泰证券	202110 130001 7367	九号公司	2021年 10月13日	86,55 0.00	1,000.00	14	1. 8	58. 82		
华泰证券	202110 130001 7369	芯原股份	2021年 10月13日	64,50 0.00	1,000.00	14	1. 8	43. 83		
华泰证券	202110 130001 7373	中芯国际	2021年 10月13日	783,2 16.00	14,400.00	14	1. 8	532 .28		
华泰证券	202110 130002 0973	亿纬锂能	2021年 10月13日	1,060 ,000. 00	10,000.00	14	1. 8	720 .39		
华泰证券	202110 130002 0975	信维通信	2021年 10月13日	338,2 82.00	14,600.00	14	1. 8	229 .90		
华泰证券	202110 130002 0977	传音控股	2021年 10月13日	740,5 20.00	5,100.00	14	1. 8	503 .27		
华泰证券	202110 130002 0979	九号公司	2021年 10月13日	865,5 00.00	10,000.00	14	1. 8	588 .20		
华泰证券	202110 130002 0985	乐普医疗	2021年 10月13日	27,30 0.00	1,000.00	14	1. 8	18. 55		
华泰证券	202110 130002 0987	九号公司	2021年 10月13日	129,8 25.00	1,500.00	14	1. 8	88. 23		
华泰证券	202110 130002 0989	泰格医药	2021年 10月13日	1,372 ,762. 00	8,200.00	14	1. 8	932 .95		
华泰证券	202110 130002	阳光	2021年 10月13日	2,318 ,409.	15,300.00	14	1. 8	1,5 75.		

	0991	电源	日	00				62		
华泰证券	202110 130002 0993	智飞生物	2021年 10月13 日	1,676 ,234. 00	11,900.00	14	1. 8	1,1 39. 19		
华泰证券	202110 130002 0997	同花顺	2021年 10月13 日	222,5 85.00	1,900.00	14	1. 8	151 .27		
华泰证券	202110 130002 0999	乐普医疗	2021年 10月13 日	303,0 30.00	11,100.00	14	1. 8	205 .94		
华泰证券	202110 130002 1003	爱尔眼科	2021年 10月13 日	1,899 ,776. 00	36,200.00	14	1. 8	1,2 91. 11		
华泰证券	202110 130002 1005	奇安信	2021年 10月13 日	83,60 0.00	1,000.00	14	1. 8	56. 82		
华泰证券	202110 130002 1009	智飞生物	2021年 10月13 日	140,8 60.00	1,000.00	14	1. 8	95. 73		
华泰证券	202110 130002 1015	沃森生物	2021年 10月13 日	1,359 ,840. 00	24,000.00	14	1. 8	924 .16		
华泰证券	202110 130002 1017	奇安信	2021年 10月13 日	83,60 0.00	1,000.00	14	1. 8	56. 82		
华泰证券	202110 130002 1019	阳光电源	2021年 10月13 日	1,363 ,770. 00	9,000.00	14	1. 8	926 .83		
华泰证券	202110 130002 1021	汇川技术	2021年 10月13 日	289,2 00.00	4,800.00	14	1. 8	196 .54		
华泰证券	202110 130002 1023	天能股份	2021年 10月13 日	109,1 76.00	2,400.00	14	1. 8	74. 20		
华泰	202110	卫	2021年	210,4	15,000.00	14	1.	143		

证券	130002 1025	宁健康	10月13日	50.00			8	.02		
华泰证券	202110 130002 1027	沃森生物	2021年 10月13日	419,284.00	7,400.00	14	1.8	284.95		
华泰证券	202110 130002 1031	卓胜微	2021年 10月13日	1,064,000.00	3,500.00	14	1.8	723.11		
华泰证券	202110 130002 1033	芒果超媒	2021年 10月13日	412,485.00	10,700.00	14	1.8	280.33		
华泰证券	202110 130002 1035	三环集团	2021年 10月13日	364,512.00	9,600.00	14	1.8	247.73		
华泰证券	202110 130002 1037	蓝思科技	2021年 10月13日	270,122.00	13,100.00	14	1.8	183.58		
华泰证券	202110 130002 1039	三环集团	2021年 10月13日	125,301.00	3,300.00	14	1.8	85.16		
华泰证券	202110 130002 1041	蓝思科技	2021年 10月13日	80,418.00	3,900.00	14	1.8	54.65		
华泰证券	202110 130002 1043	芒果超媒	2021年 10月13日	242,865.00	6,300.00	14	1.8	165.05		
华泰证券	202110 130002 1045	先导智能	2021年 10月13日	564,570.00	8,200.00	14	1.8	383.69		
华泰证券	202110 130002 1047	先导智能	2021年 10月13日	130,815.00	1,900.00	14	1.8	88.90		
华泰证券	202110 130002	深信	2021年 10月13日	427,248.00	1,800.00	14	1.8	290.36		

	1049	服	日							
华泰 证券	202110 130002 1051	先 导 智 能	2021 年 10 月 13 日	1,005 ,210. 00	14,600.00	14	1. 8	683 .15		
华泰 证券	202110 130002 1053	深 信 服	2021 年 10 月 13 日	759,5 52.00	3,200.00	14	1. 8	516 .20		
华泰 证券	202110 130002 1055	中 科 创 达	2021 年 10 月 13 日	583,9 70.00	4,600.00	14	1. 8	396 .87		
华泰 证券	202110 130002 1059	贝 达 药 业	2021 年 10 月 13 日	95,69 0.00	1,000.00	14	1. 8	65. 03		
华泰 证券	202110 130002 1063	欧 普 康 视	2021 年 10 月 13 日	598,9 06.00	7,700.00	14	1. 8	407 .02		
华泰 证券	202110 130002 1065	康 泰 生 物	2021 年 10 月 13 日	385,0 92.00	3,600.00	14	1. 8	261 .71		
华泰 证券	202110 130002 1067	康 泰 生 物	2021 年 10 月 13 日	106,9 70.00	1,000.00	14	1. 8	72. 70		
华泰 证券	202110 130002 1069	亿 联 网 络	2021 年 10 月 13 日	325,5 81.00	4,100.00	14	1. 8	221 .27		
华泰 证券	202110 130002 1071	亿 联 网 络	2021 年 10 月 13 日	190,5 84.00	2,400.00	14	1. 8	129 .52		
华泰 证券	202110 130002 1073	汇 川 技 术	2021 年 10 月 13 日	819,4 00.00	13,600.00	14	1. 8	556 .87		
华泰 证券	202110 130002 1075	汇 川 技 术	2021 年 10 月 13 日	1,403 ,825. 00	23,300.00	14	1. 8	954 .06		

华泰 证券	202110 130002 1079	圣 邦 股 份	2021 年 10 月 13 日	456,0 08.00	1,400.00	14	1. 8	309 .91		
华泰 证券	202110 130002 1083	华 大 基 因	2021 年 10 月 13 日	269,0 49.00	3,100.00	14	1. 8	182 .85		
华泰 证券	202110 130002 1085	康 龙 化 成	2021 年 10 月 13 日	458,8 73.00	2,300.00	14	1. 8	311 .86		
华泰 证券	202110 130002 1087	宁 德 时 代	2021 年 10 月 13 日	5,327 ,052. 00	10,200.00	14	1. 8	3,6 20. 33		
华泰 证券	202110 130002 1089	迈 瑞 医 疗	2021 年 10 月 13 日	1,185 ,060. 00	3,000.00	14	1. 8	805 .38		
华泰 证券	202110 130002 1091	迈 瑞 医 疗	2021 年 10 月 13 日	3,397 ,172. 00	8,600.00	14	1. 8	2,3 08. 76		
华泰 证券	202110 130002 1093	康 泰 医 学	2021 年 10 月 13 日	35,93 0.00	1,000.00	14	1. 8	24. 42		
华泰 证券	202110 130002 1097	爱 美 客	2021 年 10 月 13 日	651,4 90.00	1,000.00	14	1. 8	442 .76		
华泰 证券	202110 130002 1101	澜 起 科 技	2021 年 10 月 13 日	282,3 76.00	4,700.00	14	1. 8	191 .91		
华泰 证券	202110 130002 1103	澜 起 科 技	2021 年 10 月 13 日	570,7 60.00	9,500.00	14	1. 8	387 .90		
华泰 证券	202110 130002 1105	中 国 通 号	2021 年 10 月 13 日	54,18 0.00	10,500.00	14	1. 8	36. 82		
华泰	202110	中	2021 年	282,2	54,700.00	14	1.	191		

证券	130002 1107	国通号	10月13日	52.00			8	.82		
华泰证券	202110 130002 1109	中微公司	2021年 10月13日	378,8 20.00	2,600.00	14	1. 8	257 .45		
华泰证券	202110 130002 1111	中微公司	2021年 10月13日	830,4 90.00	5,700.00	14	1. 8	564 .41		
华泰证券	202110 130002 1113	传音控股	2021年 10月13日	348,4 80.00	2,400.00	14	1. 8	236 .83		
华泰证券	202110 130002 1115	金山办公	2021年 10月13日	329,1 60.00	1,300.00	14	1. 8	223 .70		
华泰证券	202110 130002 1117	传音控股	2021年 10月13日	435,6 00.00	3,000.00	14	1. 8	296 .04		
华泰证券	202110 130002 1119	沪硅产业	2021年 10月13日	167,3 23.00	6,100.00	14	1. 8	113 .71		
华泰证券	202110 130002 1121	沪硅产业	2021年 10月13日	290,7 58.00	10,600.00	14	1. 8	197 .60		
华泰证券	202110 130002 1123	金山办公	2021年 10月13日	987,4 80.00	3,900.00	14	1. 8	671 .10		
华泰证券	202110 130002 1127	沪硅产业	2021年 10月13日	120,6 92.00	4,400.00	14	1. 8	82. 02		
华泰证券	202110 130002 1131	石头科技	2021年 10月13日	732,0 00.00	1,000.00	14	1. 8	497 .48		
华泰	202110	寒	2021年	80,35	1,000.00	14	1.	54.		

证券	130002 1133	武纪	10月13 日	0.00			8	61		
华泰 证券	202110 130002 1135	君 实 生 物	2021年 10月13 日	54,59 0.00	1,000.00	14	1. 8	37. 10		
华泰 证券	202110 130002 1137	圣 湘 生 物	2021年 10月13 日	56,51 0.00	1,000.00	14	1. 8	38. 40		
华泰 证券	202110 130002 1139	康 希 诺	2021年 10月13 日	298,7 00.00	1,000.00	14	1. 8	203 .00		
华泰 证券	202110 130002 1143	芯 原 股 份	2021年 10月13 日	64,50 0.00	1,000.00	14	1. 8	43. 83		
华泰 证券	202110 130002 1147	奇 安 信	2021年 10月13 日	83,60 0.00	1,000.00	14	1. 8	56. 82		
华泰 证券	202110 130002 1149	华 熙 生 物	2021年 10月13 日	196,4 00.00	1,000.00	14	1. 8	133 .48		
华泰 证券	202110 130002 1151	中 控 技 术	2021年 10月13 日	457,7 58.00	5,400.00	14	1. 8	311 .10		
华泰 证券	202110 130002 1153	华 润 微	2021年 10月13 日	387,4 64.00	5,600.00	14	1. 8	263 .33		
华泰 证券	202110 130002 1155	天 能 股 份	2021年 10月13 日	45,49 0.00	1,000.00	14	1. 8	30. 92		
华泰 证券	202110 130002 1157	芯 原 股 份	2021年 10月13 日	64,50 0.00	1,000.00	14	1. 8	43. 83		
华泰 证券	202110 130002 1159	中 芯 国 际	2021年 10月13 日	1,337 ,994. 00	24,600.00	14	1. 8	909 .32		
华泰	202110	乐	2021年	524,1	19,200.00	14	1.	356		

证券	130002 1163	普 医 疗	10 月 13 日	60.00			8	.23		
华泰 证券	202110 130002 1165	亿 纬 锂 能	2021 年 10 月 13 日	402,8 00.00	3,800.00	14	1. 8	273 .75		
华泰 证券	202110 130002 1171	智 飞 生 物	2021 年 10 月 13 日	986,0 20.00	7,000.00	14	1. 8	670 .11		
华泰 证券	202110 130002 1175	亿 纬 锂 能	2021 年 10 月 13 日	1,802 ,000. 00	17,000.00	14	1. 8	1,2 24. 66		
华泰 证券	202110 130002 1177	沃 森 生 物	2021 年 10 月 13 日	781,9 08.00	13,800.00	14	1. 8	531 .39		
华泰 证券	202110 130002 1179	爱 尔 眼 科	2021 年 10 月 13 日	1,249 ,024. 00	23,800.00	14	1. 8	848 .85		
华泰 证券	202110 130002 1181	阳 光 电 源	2021 年 10 月 13 日	697,0 38.00	4,600.00	14	1. 8	473 .72		
华泰 证券	202110 130002 1183	同 花 顺	2021 年 10 月 13 日	386,5 95.00	3,300.00	14	1. 8	262 .73		
华泰 证券	202110 130002 1185	泰 格 医 药	2021 年 10 月 13 日	770,0 86.00	4,600.00	14	1. 8	523 .36		
华泰 证券	202110 130002 1187	信 维 通 信	2021 年 10 月 13 日	196,9 45.00	8,500.00	14	1. 8	133 .85		
华泰 证券	202110 130002 1189	三 环 集 团	2021 年 10 月 13 日	615,1 14.00	16,200.00	14	1. 8	418 .04		
华泰 证券	202110 130002	卫 宁	2021 年 10 月 13	18,23 9.00	1,300.00	14	1. 8	12. 40		

	1191	健康	日							
华泰 证券	202110 130002 1193	芒果 超媒	2021 年 10 月 13 日	227,4 45.00	5,900.00	14	1. 8	154 .57		
华泰 证券	202110 130002 1197	蓝思 科技	2021 年 10 月 13 日	468,0 74.00	22,700.00	14	1. 8	318 .11		
华泰 证券	202110 130002 1201	深信 服	2021 年 10 月 13 日	237,3 60.00	1,000.00	14	1. 8	161 .31		
华泰 证券	202110 130002 1205	中科 创达	2021 年 10 月 13 日	330,0 70.00	2,600.00	14	1. 8	224 .32		
华泰 证券	202110 130002 1209	贝达 药业	2021 年 10 月 13 日	354,0 53.00	3,700.00	14	1. 8	240 .62		
华泰 证券	202110 130002 1213	贝达 药业	2021 年 10 月 13 日	210,5 18.00	2,200.00	14	1. 8	143 .07		
华泰 证券	202110 130002 1223	欧普 康视	2021 年 10 月 13 日	350,0 10.00	4,500.00	14	1. 8	237 .87		
华泰 证券	202110 130002 1227	康泰 生物	2021 年 10 月 13 日	673,9 11.00	6,300.00	14	1. 8	458 .00		
华泰 证券	202110 130002 1229	华大 基因	2021 年 10 月 13 日	156,2 22.00	1,800.00	14	1. 8	106 .17		
华泰 证券	202110 130002 1231	卓胜 微	2021 年 10 月 13 日	638,4 00.00	2,100.00	14	1. 8	433 .86		
华泰 证券	202110 130002 1233	亿联 网络	2021 年 10 月 13 日	79,41 0.00	1,000.00	14	1. 8	53. 97		

华泰 证券	202110 130002 1237	圣 邦 股 份	2021 年 10 月 13 日	749,1 56.00	2,300.00	14	1. 8	509 .14		
华泰 证券	202110 130002 1239	康 泰 医 学	2021 年 10 月 13 日	35,93 0.00	1,000.00	14	1. 8	24. 42		
华泰 证券	202110 130002 1243	澜 起 科 技	2021 年 10 月 13 日	336,4 48.00	5,600.00	14	1. 8	228 .65		
华泰 证券	202110 130002 1245	宁 德 时 代	2021 年 10 月 13 日	3,133 ,560. 00	6,000.00	14	1. 8	2,1 29. 60		
华泰 证券	202110 130002 1247	迈 瑞 医 疗	2021 年 10 月 13 日	1,975 ,100. 00	5,000.00	14	1. 8	1,3 42. 30		
华泰 证券	202110 130002 1249	卓 胜 微	2021 年 10 月 13 日	304,0 00.00	1,000.00	14	1. 8	206 .60		
华泰 证券	202110 130002 1251	爱 美 客	2021 年 10 月 13 日	651,4 90.00	1,000.00	14	1. 8	442 .76		
华泰 证券	202110 130002 1257	康 龙 化 成	2021 年 10 月 13 日	798,0 40.00	4,000.00	14	1. 8	542 .36		
华泰 证券	202110 130002 1259	中 伟 股 份	2021 年 10 月 13 日	151,7 10.00	1,000.00	14	1. 8	103 .10		
华泰 证券	202110 130002 1263	中 国 通 号	2021 年 10 月 13 日	164,6 04.00	31,900.00	14	1. 8	111 .87		
华泰 证券	202110 130002 1273	中 微 公 司	2021 年 10 月 13 日	437,1 00.00	3,000.00	14	1. 8	297 .06		
华泰 证券	202110 130002	君 实	2021 年 10 月 13	54,59 0.00	1,000.00	14	1. 8	37. 10		

	1275	生物	日							
华泰证券	2021101300021279	金山办公	2021年10月13日	582,360.00	2,300.00	14	1.8	395.78		
华泰证券	2021101300021281	康希诺	2021年10月13日	298,700.00	1,000.00	14	1.8	203.00		
华泰证券	2021101300021283	石头科技	2021年10月13日	732,000.00	1,000.00	14	1.8	497.48		
华泰证券	2021101300021285	寒武纪	2021年10月13日	80,350.00	1,000.00	14	1.8	54.61		
华泰证券	2021101300021287	君实生物	2021年10月13日	54,590.00	1,000.00	14	1.8	37.10		
华泰证券	2021101300021291	华润微	2021年10月13日	145,299.00	2,100.00	14	1.8	98.75		
华泰证券	2021101300021297	圣湘生物	2021年10月13日	62,161.00	1,100.00	14	1.8	42.25		
华泰证券	2021102200046240	康泰医学	2021年10月22日	43,706.00	1,300.00	14	1.8	29.70		
华泰证券	2021102200046242	芒果超媒	2021年10月22日	413,700.00	10,000.00	14	1.8	281.16		
华泰证券	2021102200046244	乐普医疗	2021年10月22日	1,105,076.00	42,700.00	14	1.8	751.02		
华泰证券	2021102200046246	寒武纪	2021年10月22日	113,670.00	1,500.00	14	1.8	77.25		
华泰证券	202110220004	传音	2021年10月22日	2,195,856.00	15,300.00	14	1.8	1,492.00		

	6254	控股	日	00				33		
华泰证券	202110 220004 6256	石头科技	2021年 10月22 日	1,538 ,449. 00	1,700.00	14	1. 8	1,0 45. 55		
华泰证券	202110 220004 6260	金山办公	2021年 10月22 日	687,4 14.00	2,600.00	14	1. 8	467 .17		
华泰证券	202110 220004 6262	天能股份	2021年 10月22 日	300,4 92.00	6,800.00	14	1. 8	204 .22		
华泰证券	202110 220004 8156	卓胜微	2021年 10月22 日	791,8 08.00	2,400.00	14	1. 8	538 .12		
华泰证券	202110 220004 8158	卫宁健康	2021年 10月22 日	203,1 26.00	15,400.00	14	2. 3	176 .39		
华泰证券	202110 220004 8160	蓝思科技	2021年 10月22 日	1,337 ,016. 00	67,800.00	14	1. 8	908 .65		
华泰证券	202110 220004 8162	芒果超媒	2021年 10月22 日	302,0 01.00	7,300.00	14	1. 8	205 .24		
华泰证券	202110 220004 8164	中科创达	2021年 10月22 日	1,242 ,283. 00	10,300.00	14	1. 8	844 .27		
华泰证券	202110 220004 8166	卫宁健康	2021年 10月22 日	1,022 ,225. 00	77,500.00	14	1. 8	694 .72		
华泰证券	202110 220004 8168	智飞生物	2021年 10月22 日	4,069 ,710. 00	27,000.00	14	1. 8	2,7 65. 82		
华泰证券	202110 220004 8170	沃森生	2021年 10月22 日	3,146 ,096. 00	52,400.00	14	1. 8	2,1 38. 12		

华泰 证券	202110 220004 8172	物 卫 宁 健 康	2021 年 10 月 22 日	750,5 11.00	56,900.00	14	1. 8	510 .06		
华泰 证券	202110 220004 8174	康 龙 化 成	2021 年 10 月 22 日	1,736 ,180. 00	9,400.00	14	1. 8	1,1 79. 93		
华泰 证券	202110 220004 8176	卓 胜 微	2021 年 10 月 22 日	2,639 ,360. 00	8,000.00	14	1. 8	1,7 93. 74		
华泰 证券	202110 220005 0428	蓝 思 科 技	2021 年 10 月 22 日	993,8 88.00	50,400.00	14	1. 8	675 .46		
华泰 证券	202110 220005 0430	泰 格 医 药	2021 年 10 月 22 日	3,903 ,676. 00	23,800.00	14	1. 8	2,6 52. 98		
华泰 证券	202110 220005 0432	迈 瑞 医 疗	2021 年 10 月 22 日	6,751 ,614. 00	18,600.00	14	1. 8	4,5 88. 48		
华泰 证券	202110 220005 0434	深 信 服	2021 年 10 月 22 日	447,3 00.00	2,100.00	14	1. 8	303 .99		
华泰 证券	202110 220005 0436	汇 川 技 术	2021 年 10 月 22 日	970,1 20.00	15,800.00	14	1. 8	659 .30		
华泰 证券	202110 220005 0438	亿 纬 锂 能	2021 年 10 月 22 日	1,306 ,624. 00	11,600.00	14	1. 8	888 .00		
华泰 证券	202110 220005 0440	三 环 集 团	2021 年 10 月 22 日	1,473 ,492. 00	37,200.00	14	1. 8	1,0 01. 40		
华泰 证券	202110 220005 0446	物 卫 宁 健 康	2021 年 10 月 22 日	344,2 59.00	26,100.00	14	2. 3	298 .95		
华泰	202110	汇	2021 年	3,168	51,600.00	14	1.	2,1		

证券	220005 0448	川技术	10月22日	,240. 00			8	53. 17		
华泰证券	202110 220005 0450	欧普康视	2021年 10月22日	1,536 ,768. 00	23,200.00	14	1. 8	1,0 44. 41		
华泰证券	202110 220005 0452	汇川技术	2021年 10月22日	4,316 ,420. 00	70,300.00	14	1. 8	2,9 33. 49		
华泰证券	202110 220005 0454	中伟股份	2021年 10月22日	303,4 29.00	2,100.00	14	1. 8	206 .21		
华泰证券	202110 220005 0456	华润微	2021年 10月22日	891,0 03.00	12,900.00	14	1. 8	605 .54		
华泰证券	202110 220005 0458	芯原股份	2021年 10月22日	66,40 0.00	1,000.00	14	1. 8	45. 13		
华泰证券	202110 220005 0462	中芯国际	2021年 10月22日	3,180 ,030. 00	57,000.00	14	1. 8	2,1 61. 19		
华泰证券	202110 220005 0466	华熙生物	2021年 10月22日	800,2 16.00	4,600.00	14	1. 8	543 .84		
华泰证券	202110 220005 0468	君实生物	2021年 10月22日	160,3 01.00	3,100.00	14	1. 8	108 .94		
华泰证券	202110 220005 0470	康希诺	2021年 10月22日	456,2 40.00	1,500.00	14	1. 8	310 .07		
华泰证券	202110 220005 0474	沪硅产业	2021年 10月22日	659,3 34.00	23,700.00	14	1. 8	448 .09		
华泰证券	202110 220005 0478	天能股	2021年 10月22日	66,28 5.00	1,500.00	14	1. 8	45. 05		

华泰证券	202110 220005 0482	沪硅产业	2021 年 10 月 22 日	881,8 94.00	31,700.00	14	1. 8	599 .35		
华泰证券	202110 220005 0484	澜起科技	2021 年 10 月 22 日	366,9 25.00	6,500.00	14	1. 8	249 .37		
华泰证券	202110 220005 0486	中微公司	2021 年 10 月 22 日	548,8 00.00	3,500.00	14	1. 8	372 .97		
华泰证券	202110 220005 0488	澜起科技	2021 年 10 月 22 日	1,123 ,355. 00	19,900.00	14	1. 8	763 .45		
华泰证券	202110 220005 0494	芯原股份	2021 年 10 月 22 日	205,8 40.00	3,100.00	14	1. 8	139 .89		
华泰证券	202110 220005 0496	迈瑞医疗	2021 年 10 月 22 日	2,105 ,342. 00	5,800.00	14	1. 8	1,4 30. 81		
华泰证券	202110 220005 0498	乐普医疗	2021 年 10 月 22 日	1,485 ,512. 00	57,400.00	14	1. 8	1,0 09. 57		
华泰证券	202110 220005 0500	亿联网络	2021 年 10 月 22 日	711,4 36.00	9,200.00	14	1. 8	483 .50		
华泰证券	202110 220005 0502	圣湘生物	2021 年 10 月 22 日	129,2 37.00	2,300.00	14	1. 8	87. 83		
华泰证券	202110 220005 0504	金山办公	2021 年 10 月 22 日	3,119 ,802. 00	11,800.00	14	1. 8	2,1 20. 25		
华泰证券	202110 220005 0506	中芯国	2021 年 10 月 22 日	4,139 ,618. 00	74,200.00	14	1. 8	2,8 13. 33		

华泰 证券	202110 220005 0510	中 芯 国 际	2021 年 10 月 22 日	931,6 93.00	16,700.00	14	1. 8	633 .19		
华泰 证券	202110 220005 0512	亿 联 网 络	2021 年 10 月 22 日	951,1 59.00	12,300.00	14	1. 8	646 .42		
华泰 证券	202110 220005 0514	亿 纬 锂 能	2021 年 10 月 22 日	5,800 ,960. 00	51,500.00	14	1. 8	3,9 42. 40		
华泰 证券	202110 220005 0516	阳 光 电 源	2021 年 10 月 22 日	5,570 ,898. 00	35,400.00	14	1. 8	3,7 86. 05		
华泰 证券	202110 220005 0518	深 信 服	2021 年 10 月 22 日	1,533 ,600. 00	7,200.00	14	1. 8	1,0 42. 25		
华泰 证券	202110 220005 0520	乐 普 医 疗	2021 年 10 月 22 日	333,8 52.00	12,900.00	14	1. 8	226 .89		
华泰 证券	202110 220005 0522	康 泰 生 物	2021 年 10 月 22 日	489,4 26.00	4,200.00	14	1. 8	332 .62		
华泰 证券	202110 220005 0524	先 导 智 能	2021 年 10 月 22 日	711,9 36.00	9,600.00	14	1. 8	483 .84		
华泰 证券	202110 220005 0532	九 号 公 司	2021 年 10 月 22 日	302,7 20.00	4,000.00	14	1. 8	205 .73		
华泰 证券	202110 220005 0546	欧 普 康 视	2021 年 10 月 22 日	1,179 ,072. 00	17,800.00	14	1. 8	801 .31		
华泰 证券	202110 220005 0548	三 环 集 团	2021 年 10 月 22 日	439,6 71.00	11,100.00	14	1. 8	298 .81		

华泰 证券	202110 220005 0550	三环 集团	2021 年 10 月 22 日	1,960 ,695. 00	49,500.00	14	1. 8	1,3 32. 51		
华泰 证券	202110 220005 0552	爱美 客	2021 年 10 月 22 日	621,0 00.00	1,000.00	14	1. 8	422 .04		
华泰 证券	202110 220005 0554	信维 通信	2021 年 10 月 22 日	211,4 64.00	9,900.00	14	1. 8	143 .71		
华泰 证券	202110 220005 0556	同花 顺	2021 年 10 月 22 日	257,8 84.00	2,200.00	14	1. 8	175 .26		
华泰 证券	202110 220005 0558	智飞 生物	2021 年 10 月 22 日	5,471 ,499. 00	36,300.00	14	1. 8	3,7 18. 49		
华泰 证券	202110 220005 0560	卓胜 微	2021 年 10 月 22 日	3,497 ,152. 00	10,600.00	14	1. 8	2,3 76. 71		
华泰 证券	202110 220005 0562	先导 智能	2021 年 10 月 22 日	3,159 ,216. 00	42,600.00	14	1. 8	2,1 47. 04		
华泰 证券	202110 220005 0564	宁德 时代	2021 年 10 月 22 日	18,52 3,120 .00	30,800.00	14	1. 8	12, 588 .53		
华泰 证券	202110 220005 0566	泰格 医药	2021 年 10 月 22 日	3,001 ,566. 00	18,300.00	14	1. 8	2,0 39. 90		
华泰 证券	202110 220005 0568	贝达 药业	2021 年 10 月 22 日	946,9 40.00	11,300.00	14	1. 8	643 .55		
华泰 证券	202110 220005 0570	中科 创达	2021 年 10 月 22 日	1,628 ,235. 00	13,500.00	14	1. 8	1,1 06. 57		
华泰 证券	202110 220005 0572	深信 服	2021 年 10 月 22 日	2,002 ,200. 00	9,400.00	14	1. 8	1,3 60. 72		

华泰 证券	202110 220005 4008	中国 通号	2021 年 10 月 22 日	838,2 00.00	165,000.0 0	14	1. 8	569 .65		
华泰 证券	202110 220005 4010	寒武 纪	2021 年 10 月 22 日	174,2 94.00	2,300.00	14	1. 8	118 .45		
华泰 证券	202110 220005 4012	信维 通信	2021 年 10 月 22 日	704,8 80.00	33,000.00	14	1. 8	479 .04		
华泰 证券	202110 220005 4014	中微 公司	2021 年 10 月 22 日	784,0 00.00	5,000.00	14	1. 8	532 .82		
华泰 证券	202110 220005 4016	蓝思 科技	2021 年 10 月 22 日	299,7 44.00	15,200.00	14	1. 8	203 .71		
华泰 证券	202110 220005 4018	圣湘 生物	2021 年 10 月 22 日	84,28 5.00	1,500.00	14	1. 8	57. 28		
华泰 证券	202110 220005 4020	中科 创达	2021 年 10 月 22 日	361,8 30.00	3,000.00	14	1. 8	245 .90		
华泰 证券	202110 220005 4028	阳光 电源	2021 年 10 月 22 日	1,636 ,648. 00	10,400.00	14	1. 8	1,1 12. 29		
华泰 证券	202110 220005 4030	君实 生物	2021 年 10 月 22 日	248,2 08.00	4,800.00	14	1. 8	168 .69		
华泰 证券	202110 220005 4070	阳光 电源	2021 年 10 月 22 日	7,286 ,231. 00	46,300.00	14	1. 8	4,9 51. 81		
华泰 证券	202110 220005 4072	爱尔 眼科	2021 年 10 月 22 日	4,235 ,690. 00	90,700.00	14	1. 8	2,8 78. 62		
华泰	202110	中	2021 年	202,2	1,400.00	14	1.	137		

证券	220005 4074	伟 股 份	10 月 22 日	86.00			8	.48		
华泰 证券	202110 220005 4076	爱 尔 眼 科	2021 年 10 月 22 日	5,734 ,760. 00	122,800.0 0	14	1. 8	3,8 97. 41		
华泰 证券	202110 220005 4078	康 泰 生 物	2021 年 10 月 22 日	1,654 ,726. 00	14,200.00	14	1. 8	1,1 24. 57		
华泰 证券	202110 220005 4080	圣 邦 股 份	2021 年 10 月 22 日	1,829 ,700. 00	5,700.00	14	1. 8	1,2 43. 49		
华泰 证券	202110 220005 4082	智 飞 生 物	2021 年 10 月 22 日	1,235 ,986. 00	8,200.00	14	1. 8	839 .99		
华泰 证券	202110 220005 4084	亿 联 网 络	2021 年 10 月 22 日	216,5 24.00	2,800.00	14	1. 8	147 .15		
华泰 证券	202110 220005 4086	爱 尔 眼 科	2021 年 10 月 22 日	1,288 ,920. 00	27,600.00	14	1. 8	875 .97		
华泰 证券	202110 220005 4088	泰 格 医 药	2021 年 10 月 22 日	885,7 08.00	5,400.00	14	1. 8	601 .94		
华泰 证券	202110 220005 4090	同 花 顺	2021 年 10 月 22 日	867,4 28.00	7,400.00	14	1. 8	589 .51		
华泰 证券	202110 220005 4092	康 龙 化 成	2021 年 10 月 22 日	2,216 ,400. 00	12,000.00	14	1. 8	1,5 06. 29		
华泰 证券	202110 220005 4094	沃 森 生 物	2021 年 10 月 22 日	4,274 ,848. 00	71,200.00	14	1. 8	2,9 05. 24		
华泰 证券	202110 220005	芯 原	2021 年 10 月 22	139,4 40.00	2,100.00	14	1. 8	94. 77		

	5462	股 份	日							
华泰 证券	202110 220005 5464	中 国 通 号	2021 年 10 月 22 日	624,8 40.00	123,000.0 0	14	1. 8	424 .65		
华泰 证券	202110 220005 5466	华 大 基 因	2021 年 10 月 22 日	179,7 18.00	2,100.00	14	1. 8	122 .14		
华泰 证券	202110 220005 5468	宁 德 时 代	2021 年 10 月 22 日	14,07 2,760 .00	23,400.00	14	1. 8	9,5 64. 01		
华泰 证券	202110 220005 5470	奇 安 信	2021 年 10 月 22 日	97,47 1.00	1,100.00	14	1. 8	66. 24		
华泰 证券	202110 220005 5476	信 维 通 信	2021 年 10 月 22 日	939,8 40.00	44,000.00	14	1. 8	638 .73		
华泰 证券	202110 220005 5480	同 花 顺	2021 年 10 月 22 日	1,148 ,756. 00	9,800.00	14	1. 8	780 .71		
华泰 证券	202110 220005 5484	传 音 控 股	2021 年 10 月 22 日	487,9 68.00	3,400.00	14	1. 8	331 .63		
华泰 证券	202110 220005 5486	九 号 公 司	2021 年 10 月 22 日	204,3 36.00	2,700.00	14	1. 8	138 .87		
华泰 证券	202110 220005 5488	宁 德 时 代	2021 年 10 月 22 日	4,149 ,660. 00	6,900.00	14	1. 8	2,8 20. 16		
华泰 证券	202110 220005 5490	中 国 通 号	2021 年 10 月 22 日	188,4 68.00	37,100.00	14	1. 8	128 .09		
华泰 证券	202110 220005 5494	中 伟 股 份	2021 年 10 月 22 日	144,4 90.00	1,000.00	14	1. 8	98. 20		

华泰 证券	202110 220005 7130	圣 邦 股 份	2021 年 10 月 22 日	2,407 ,500. 00	7,500.00	14	1. 8	1,6 36. 17		
华泰 证券	202110 220005 7132	卫 宁 健 康	2021 年 10 月 22 日	229,5 06.00	17,400.00	14	1. 8	155 .97		
华泰 证券	202110 220005 7136	康 龙 化 成	2021 年 10 月 22 日	498,6 90.00	2,700.00	14	1. 8	338 .92		
华泰 证券	202110 220005 7142	传 音 控 股	2021 年 10 月 22 日	1,636 ,128. 00	11,400.00	14	1. 8	1,1 11. 93		
华泰 证券	202110 220005 7152	金 山 办 公	2021 年 10 月 22 日	2,326 ,632. 00	8,800.00	14	1. 8	1,5 81. 21		
华泰 证券	202110 220005 7162	天 能 股 份	2021 年 10 月 22 日	238,6 26.00	5,400.00	14	1. 8	162 .17		
华泰 证券	202110 220005 7164	华 润 微	2021 年 10 月 22 日	1,167 ,283. 00	16,900.00	14	1. 8	793 .30		
华泰 证券	202110 220005 7166	沪 硅 产 业	2021 年 10 月 22 日	197,5 22.00	7,100.00	14	1. 8	134 .24		
华泰 证券	202110 220005 7168	君 实 生 物	2021 年 10 月 22 日	56,88 1.00	1,100.00	14	1. 8	38. 66		
华泰 证券	202110 220005 7172	华 熙 生 物	2021 年 10 月 22 日	434,9 00.00	2,500.00	14	1. 8	295 .56		
华泰 证券	202110 220005 7176	石 头 科 技	2021 年 10 月 22 日	995,4 67.00	1,100.00	14	1. 8	676 .53		
华泰	202110	康	2021 年	669,1	2,200.00	14	1.	454		

证券	220005 7178	希诺	10月22 日	52.00			8	.76		
华泰 证券	202110 220005 7180	爱美 客	2021年 10月22 日	1,179 ,900. 00	1,900.00	14	1. 8	801 .87		
华泰 证券	202110 220005 7182	华 大基 因	2021年 10月22 日	607,6 18.00	7,100.00	14	1. 8	412 .94		
华泰 证券	202110 220005 7188	迈 瑞医 疗	2021年 10月22 日	9,437 ,740. 00	26,000.00	14	1. 8	6,4 14. 00		
华泰 证券	202110 220005 7192	康 泰医 学	2021年 10月22 日	67,24 0.00	2,000.00	14	1. 8	45. 70		
华泰 证券	202110 220005 7206	奇 安 信	2021年 10月22 日	283,5 52.00	3,200.00	14	1. 8	192 .71		
华泰 证券	202110 220005 7208	爱 美 客	2021年 10月22 日	1,800 ,900. 00	2,900.00	14	1. 8	1,2 23. 91		
华泰 证券	202110 220005 7212	中 微 公 司	2021年 10月22 日	7,840 ,000. 00	50,000.00	14	2. 3	6,8 08. 20		
华泰 证券	202110 220005 7214	澜 起 科 技	2021年 10月22 日	1,631 ,405. 00	28,900.00	14	1. 8	1,1 08. 72		
华泰 证券	202110 220005 7216	康 泰 生 物	2021年 10月22 日	2,179 ,111. 00	18,700.00	14	1. 8	1,4 80. 95		
华泰 证券	202110 220005 7218	奇 安 信	2021年 10月22 日	425,3 28.00	4,800.00	14	1. 8	289 .06		
华泰 证券	202110 220005 7220	华 润 微	2021年 10月22 日	262,4 66.00	3,800.00	14	1. 8	178 .37		
华泰 证券	202110 220005 7230	沃 森 生	2021年 10月22 日	960,6 40.00	16,000.00	14	1. 8	652 .86		

华泰 证券	202110 220005 7232	物 圣 邦 股 份	2021 年 10 月 22 日	545,7 00.00	1,700.00	14	1. 8	370 .86		
华泰 证券	202110 220005 7234	贝 达 药 业	2021 年 10 月 22 日	209,5 00.00	2,500.00	14	1. 8	142 .38		
华泰 证券	202110 220005 7236	欧 普 康 视	2021 年 10 月 22 日	344,4 48.00	5,200.00	14	1. 8	234 .09		
华泰 证券	202110 220005 7238	贝 达 药 业	2021 年 10 月 22 日	712,3 00.00	8,500.00	14	1. 8	484 .09		
华泰 证券	202110 220005 7240	华 大 基 因	2021 年 10 月 22 日	804,4 52.00	9,400.00	14	1. 8	546 .71		
华泰 证券	202110 220005 7242	先 导 智 能	2021 年 10 月 22 日	2,373 ,120. 00	32,000.00	14	1. 8	1,6 12. 80		
华泰 证券	202110 220005 7244	亿 纬 锂 能	2021 年 10 月 22 日	4,494 ,336. 00	39,900.00	14	1. 8	3,0 54. 40		
华泰 证券	202110 260001 3106	沪 硅 产 业	2021 年 10 月 26 日	71,60 4.00	2,600.00	14	1. 8	48. 66		
华泰 证券	202110 260001 3108	中 控 技 术	2021 年 10 月 26 日	85,26 0.00	1,000.00	14	1. 8	57. 94		
华泰 证券	202110 260001 3110	中 微 公 司	2021 年 10 月 26 日	201,4 35.00	1,300.00	14	1. 8	136 .90		
华泰 证券	202110 260001 3112	华 润 微	2021 年 10 月 26 日	98,02 8.00	1,400.00	14	1. 8	66. 62		

华泰 证券	202110 260001 3114	康 龙 化 成	2021 年 10 月 26 日	185,2 00.00	1,000.00	14	1. 8	125 .86		
华泰 证券	202110 260001 3116	传 音 控 股	2021 年 10 月 26 日	194,7 36.00	1,200.00	14	1. 8	132 .34		
华泰 证券	202110 260001 3118	泰 格 医 药	2021 年 10 月 26 日	308,4 08.00	1,900.00	14	1. 8	209 .60		
华泰 证券	202110 260001 3120	卓 胜 微	2021 年 10 月 26 日	321,0 00.00	1,000.00	14	1. 8	218 .16		
华泰 证券	202110 260001 3122	信 维 通 信	2021 年 10 月 26 日	86,66 0.00	3,500.00	14	1. 8	58. 90		
华泰 证券	202110 260001 3124	中 科 创 达	2021 年 10 月 26 日	139,3 92.00	1,100.00	14	1. 8	94. 73		
华泰 证券	202110 260001 3126	智 飞 生 物	2021 年 10 月 26 日	427,0 83.00	2,900.00	14	1. 8	290 .25		
华泰 证券	202110 260001 3128	先 导 智 能	2021 年 10 月 26 日	264,1 46.00	3,400.00	14	1. 8	179 .52		
华泰 证券	202110 260001 3130	迈 瑞 医 疗	2021 年 10 月 26 日	772,8 00.00	2,100.00	14	1. 8	525 .20		
华泰 证券	202110 260001 3132	亿 纬 锂 能	2021 年 10 月 26 日	477,6 50.00	4,100.00	14	1. 8	324 .62		
华泰 证券	202110 260001 3134	乐 普 医 疗	2021 年 10 月 26 日	117,7 60.00	4,600.00	14	1. 8	80. 03		
华泰	202110	中	2021 年	67,56	13,300.00	14	1.	45.		

证券	260001 3136	国通号	10月26日	4.00			8	92		
华泰证券	202110 260001 3138	澜起科技	2021年 10月26日	132,871.00	2,300.00	14	1.8	90.30		
华泰证券	202110 260001 3140	九号公司	2021年 10月26日	67,000.00	1,000.00	14	1.8	45.53		
华泰证券	202110 260001 3142	金山办公	2021年 10月26日	255,900.00	1,000.00	14	1.8	173.91		
华泰证券	202110 260001 3144	华熙生物	2021年 10月26日	170,930.00	1,000.00	14	1.8	116.17		
华泰证券	202110 260001 4168	康泰生物	2021年 10月26日	174,450.00	1,500.00	14	1.8	118.56		
华泰证券	202110 260001 4170	芒果超媒	2021年 10月26日	101,790.00	2,600.00	14	1.8	69.18		
华泰证券	202110 260001 4172	阳光电源	2021年 10月26日	630,110.00	3,700.00	14	1.8	428.23		
华泰证券	202110 260001 4174	欧普康视	2021年 10月26日	132,886.00	1,900.00	14	1.8	90.31		
华泰证券	202110 260001 4176	蓝思科技	2021年 10月26日	115,500.00	5,500.00	14	1.8	78.50		
华泰证券	202110 260001 4178	深信服	2021年 10月26日	208,460.00	1,000.00	14	1.8	141.67		
华泰证券	202110 260001	卫宁	2021年 10月26日	78,435.00	6,300.00	14	1.8	53.31		

	4180	健康	日							
华泰 证券	202110 260001 4182	中芯 国际	2021 年 10 月 26 日	330,0 00.00	6,000.00	14	1. 8	224 .27		
华泰 证券	202110 260001 4184	贝达 药业	2021 年 10 月 26 日	84,13 0.00	1,000.00	14	1. 8	57. 18		
华泰 证券	202110 260001 4186	爱尔 眼科	2021 年 10 月 26 日	477,0 81.00	9,900.00	14	1. 8	324 .23		
华泰 证券	202110 260001 4188	同花 顺	2021 年 10 月 26 日	118,4 50.00	1,000.00	14	1. 8	80. 50		
华泰 证券	202110 260001 4190	华大 基因	2021 年 10 月 26 日	85,26 0.00	1,000.00	14	1. 8	57. 94		
华泰 证券	202110 260001 4192	沃森 生物	2021 年 10 月 26 日	335,5 02.00	5,700.00	14	1. 8	228 .01		
华泰 证券	202110 260001 4194	汇川 技术	2021 年 10 月 26 日	367,0 80.00	5,700.00	14	1. 8	249 .47		
华泰 证券	202110 260001 4196	宁德 时代	2021 年 10 月 26 日	1,494 ,975. 00	2,500.00	14	1. 8	1,0 16. 00		
华泰 证券	202110 260001 4198	亿联 网络	2021 年 10 月 26 日	79,37 0.00	1,000.00	14	1. 8	53. 94		
华泰 证券	202110 260001 4200	三环 集团	2021 年 10 月 26 日	162,3 20.00	4,000.00	14	1. 8	110 .31		
华泰 证券	202110 270001 5705	迈瑞 医	2021 年 10 月 27 日	3,095 ,828. 00	8,600.00	14	1. 8	2,1 03. 96		

华泰 证券	202110 270001 5707	疗 乐 普 医 疗	2021 年 10 月 27 日	480,7 68.00	19,200.00	14	1. 8	326 .74		
华泰 证券	202110 270001 5865	石 头 科 技	2021 年 10 月 27 日	870,0 20.00	1,000.00	14	1. 8	591 .28		
华泰 证券	202110 270001 5867	贝 达 药 业	2021 年 10 月 27 日	83,20 0.00	1,000.00	14	1. 8	56. 54		
华泰 证券	202110 270001 5869	芒 果 超 媒	2021 年 10 月 27 日	246,4 56.00	6,300.00	14	1. 8	167 .49		
华泰 证券	202110 270001 5871	蓝 思 科 技	2021 年 10 月 27 日	77,10 3.00	3,900.00	14	1. 8	52. 40		
华泰 证券	202110 270001 5873	三 环 集 团	2021 年 10 月 27 日	130,0 86.00	3,300.00	14	1. 8	88. 41		
华泰 证券	202110 270001 5875	三 环 集 团	2021 年 10 月 27 日	378,4 32.00	9,600.00	14	1. 8	257 .19		
华泰 证券	202110 270001 5877	卫 宁 健 康	2021 年 10 月 27 日	187,3 50.00	15,000.00	14	1. 8	127 .33		
华泰 证券	202110 270001 5879	阳 光 电 源	2021 年 10 月 27 日	1,552 ,860. 00	9,000.00	14	1. 8	1,0 55. 34		
华泰 证券	202110 270001 5881	亿 纬 锂 能	2021 年 10 月 27 日	1,165 ,000. 00	10,000.00	14	1. 8	791 .75		
华泰 证券	202110 270001 5883	乐 普 医	2021 年 10 月 27 日	25,04 0.00	1,000.00	14	1. 8	17. 02		

华泰 证券	202110 270001 5885	疗 迈 瑞 医 疗	2021 年 10 月 27 日	1,799 ,900. 00	5,000.00	14	1. 8	1,2 23. 23		
华泰 证券	202110 270001 5887	爱 美 客	2021 年 10 月 27 日	624,9 20.00	1,000.00	14	1. 8	424 .70		
华泰 证券	202110 270001 5889	亿 联 网 络	2021 年 10 月 27 日	77,03 0.00	1,000.00	14	1. 8	52. 35		
华泰 证券	202110 270001 5891	康 泰 医 学	2021 年 10 月 27 日	31,12 0.00	1,000.00	14	1. 8	21. 15		
华泰 证券	202110 270001 5893	中 科 创 达	2021 年 10 月 27 日	320,0 34.00	2,600.00	14	1. 8	217 .50		
华泰 证券	202110 270001 5895	华 大 基 因	2021 年 10 月 27 日	150,9 66.00	1,800.00	14	1. 8	102 .60		
华泰 证券	202110 270001 5897	芒 果 超 媒	2021 年 10 月 27 日	230,8 08.00	5,900.00	14	1. 8	156 .86		
华泰 证券	202110 270001 5899	泰 格 医 药	2021 年 10 月 27 日	735,6 32.00	4,600.00	14	1. 8	499 .94		
华泰 证券	202110 270001 5901	中 控 技 术	2021 年 10 月 27 日	442,0 44.00	5,400.00	14	1. 8	300 .42		
华泰 证券	202110 270001 5903	天 能 股 份	2021 年 10 月 27 日	42,98 0.00	1,000.00	14	1. 8	29. 21		
华泰 证券	202110 270001 6771	智 飞 生 物	2021 年 10 月 27 日	1,027 ,600. 00	7,000.00	14	1. 8	698 .37		

华泰 证券	202110 270001 6773	迈瑞 医疗	2021 年 10 月 27 日	1,079 ,940. 00	3,000.00	14	1. 8	733 .94		
华泰 证券	202110 270001 6775	沃森 生物	2021 年 10 月 27 日	788,9 46.00	13,800.00	14	1. 8	536 .18		
华泰 证券	202110 270001 6777	奇安 信	2021 年 10 月 27 日	87,29 0.00	1,000.00	14	1. 8	59. 32		
华泰 证券	202110 270001 6779	中芯 国际	2021 年 10 月 27 日	238,1 28.00	4,400.00	14	1. 8	161 .83		
华泰 证券	202110 270001 6781	澜起 科技	2021 年 10 月 27 日	316,9 60.00	5,600.00	14	1. 8	215 .41		
华泰 证券	202110 270001 6783	圣湘 生物	2021 年 10 月 27 日	59,86 2.00	1,100.00	14	1. 8	40. 68		
华泰 证券	202110 270001 6785	华熙 生物	2021 年 10 月 27 日	167,5 10.00	1,000.00	14	1. 8	113 .84		
华泰 证券	202110 270001 6787	爱美 客	2021 年 10 月 27 日	624,9 20.00	1,000.00	14	1. 8	424 .70		
华泰 证券	202110 270001 6789	九号 公司	2021 年 10 月 27 日	63,10 0.00	1,000.00	14	1. 8	42. 88		
华泰 证券	202110 270001 6791	君实 生物	2021 年 10 月 27 日	47,57 0.00	1,000.00	14	1. 8	32. 33		
华泰 证券	202110 270001 6793	芯原 股份	2021 年 10 月 27 日	60,99 0.00	1,000.00	14	1. 8	41. 45		
华泰 证券	202110 270001	华熙	2021 年 10 月 27	167,5 10.00	1,000.00	14	1. 8	113 .84		

	6795	生物	日							
华泰 证券	202110 270001 6797	寒武纪	2021年 10月27 日	74,97 0.00	1,000.00	14	1. 8	50. 95		
华泰 证券	202110 270001 6799	沪硅产业	2021年 10月27 日	119,4 16.00	4,400.00	14	1. 8	81. 16		
华泰 证券	202110 270001 6801	传音控股	2021年 10月27 日	477,8 10.00	3,000.00	14	1. 8	324 .73		
华泰 证券	202110 270001 6803	传音控股	2021年 10月27 日	382,2 48.00	2,400.00	14	1. 8	259 .78		
华泰 证券	202110 270001 6805	爱尔眼科	2021年 10月27 日	1,096 ,228. 00	23,800.00	14	1. 8	745 .01		
华泰 证券	202110 270001 6807	阳光电源	2021年 10月27 日	793,6 84.00	4,600.00	14	1. 8	539 .40		
华泰 证券	202110 270001 6809	康泰医学	2021年 10月27 日	31,12 0.00	1,000.00	14	1. 8	21. 15		
华泰 证券	202110 270001 6813	中国通号	2021年 10月27 日	52,71 0.00	10,500.00	14	1. 8	35. 82		
华泰 证券	202110 270001 6815	澜起科技	2021年 10月27 日	266,0 20.00	4,700.00	14	1. 8	180 .79		
华泰 证券	202110 270001 6817	亿纬锂能	2021年 10月27 日	442,7 00.00	3,800.00	14	1. 8	300 .86		
华泰 证券	202110 270001 6819	君实生	2021年 10月27 日	47,57 0.00	1,000.00	14	1. 8	32. 33		

华泰 证券	202110 270001 6821	物 中 微 公 司	2021 年 10 月 27 日	391,5 34.00	2,600.00	14	1. 8	266 .09		
华泰 证券	202110 270001 6823	奇 安 信	2021 年 10 月 27 日	87,29 0.00	1,000.00	14	1. 8	59. 32		
华泰 证券	202110 270001 6825	华 润 微	2021 年 10 月 27 日	205,0 62.00	3,300.00	14	1. 8	139 .36		
华泰 证券	202110 270001 6827	中 微 公 司	2021 年 10 月 27 日	451,7 70.00	3,000.00	14	1. 8	307 .03		
华泰 证券	202110 270001 6829	九 号 公 司	2021 年 10 月 27 日	631,0 00.00	10,000.00	14	1. 8	428 .83		
华泰 证券	202110 270001 6831	天 能 股 份	2021 年 10 月 27 日	55,87 4.00	1,300.00	14	1. 8	37. 97		
华泰 证券	202110 270001 6833	金 山 办 公	2021 年 10 月 27 日	581,6 47.00	2,300.00	14	1. 8	395 .29		
华泰 证券	202110 270001 6835	中 国 通 号	2021 年 10 月 27 日	160,1 38.00	31,900.00	14	1. 8	108 .83		
华泰 证券	202110 270001 6837	康 泰 生 物	2021 年 10 月 27 日	410,7 60.00	3,600.00	14	1. 8	279 .16		
华泰 证券	202110 270001 6839	圣 邦 股 份	2021 年 10 月 27 日	436,5 20.00	1,400.00	14	1. 8	296 .66		
华泰 证券	202110 270001 6841	康 泰 生 物	2021 年 10 月 27 日	114,1 00.00	1,000.00	14	1. 8	77. 54		
华泰	202110	亿	2021 年	184,8	2,400.00	14	1.	125		

证券	270001 6843	联 网 网 络	10 月 27 日	72.00			8	.64		
华泰 证券	202110 270001 6845	先 导 智 能	2021 年 10 月 27 日	150,1 95.00	1,900.00	14	1. 8	102 .07		
华泰 证券	202110 270001 6847	深 信 服	2021 年 10 月 27 日	368,6 04.00	1,800.00	14	1. 8	250 .51		
华泰 证券	202110 270001 6849	沃 森 生 物	2021 年 10 月 27 日	423,0 58.00	7,400.00	14	1. 8	287 .52		
华泰 证券	202110 270001 6851	蓝 思 科 技	2021 年 10 月 27 日	258,9 87.00	13,100.00	14	1. 8	176 .01		
华泰 证券	202110 270001 6853	汇 川 技 术	2021 年 10 月 27 日	309,6 96.00	4,800.00	14	1. 8	210 .47		
华泰 证券	202110 270001 6855	同 花 顺	2021 年 10 月 27 日	211,6 98.00	1,900.00	14	1. 8	143 .87		
华泰 证券	202110 270001 6857	智 飞 生 物	2021 年 10 月 27 日	146,8 00.00	1,000.00	14	1. 8	99. 77		
华泰 证券	202110 270001 6859	中 伟 股 份	2021 年 10 月 27 日	136,8 10.00	1,000.00	14	1. 8	92. 98		
华泰 证券	202110 270001 8423	卓 胜 微	2021 年 10 月 27 日	318,8 80.00	1,000.00	14	1. 8	216 .71		
华泰 证券	202110 270001 8425	卓 胜 微	2021 年 10 月 27 日	669,6 48.00	2,100.00	14	1. 8	455 .10		
华泰 证券	202110 270001 8427	宁 德 时 代	2021 年 10 月 27 日	3,690 ,240. 00	6,000.00	14	1. 8	2,5 07. 93		
华泰	202110	欧	2021 年	309,1	4,500.00	14	1.	210		

证券	270001 8429	普康视	10月27日	50.00			8	.10		
华泰证券	202110 270001 8431	贝达药业	2021年 10月27日	183,040.00	2,200.00	14	1.8	124.40		
华泰证券	202110 270001 8433	深信服	2021年 10月27日	204,780.00	1,000.00	14	1.8	139.17		
华泰证券	202110 270001 8435	先导智能	2021年 10月27日	648,210.00	8,200.00	14	1.8	440.53		
华泰证券	202110 270001 8437	芯原股份	2021年 10月27日	60,990.00	1,000.00	14	1.8	41.45		
华泰证券	202110 270001 8439	圣湘生物	2021年 10月27日	54,420.00	1,000.00	14	1.8	36.98		
华泰证券	202110 270001 8441	卫宁健康	2021年 10月27日	16,237.00	1,300.00	14	1.8	11.03		
华泰证券	202110 270001 8443	信维通信	2021年 10月27日	207,570.00	8,500.00	14	1.8	141.07		
华泰证券	202110 270001 8445	沪硅产业	2021年 10月27日	165,554.00	6,100.00	14	1.8	112.51		
华泰证券	202110 270001 8447	中控技术	2021年 10月27日	81,860.00	1,000.00	14	1.8	55.63		
华泰证券	202110 270001 8449	乐普医疗	2021年 10月27日	277,944.00	11,100.00	14	1.8	188.89		
华泰证券	202110 270001	寒武	2021年 10月27日	74,970.00	1,000.00	14	1.8	50.95		

	8451	纪	日							
华泰 证券	202110 270001 8453	康 希 诺	2021 年 10 月 27 日	293,5 40.00	1,000.00	14	1. 8	199 .49		
华泰 证券	202110 270001 8455	康 希 诺	2021 年 10 月 27 日	293,5 40.00	1,000.00	14	1. 8	199 .49		
华泰 证券	202110 270001 8457	石 头 科 技	2021 年 10 月 27 日	870,0 20.00	1,000.00	14	1. 8	591 .28		
华泰 证券	202110 270001 8459	康 龙 化 成	2021 年 10 月 27 日	408,1 12.00	2,300.00	14	1. 8	277 .36		
华泰 证券	202110 270001 8461	中 芯 国 际	2021 年 10 月 27 日	779,3 28.00	14,400.00	14	1. 8	529 .64		
华泰 证券	202110 270001 8463	金 山 办 公	2021 年 10 月 27 日	328,7 57.00	1,300.00	14	1. 8	223 .43		
华泰 证券	202110 270001 8465	汇 川 技 术	2021 年 10 月 27 日	877,4 72.00	13,600.00	14	1. 8	596 .34		
华泰 证券	202110 270001 8467	华 润 微	2021 年 10 月 27 日	130,4 94.00	2,100.00	14	1. 8	88. 69		
华泰 证券	202110 270001 8469	天 能 股 份	2021 年 10 月 27 日	103,1 52.00	2,400.00	14	1. 8	70. 10		
华泰 证券	202110 270001 8471	中 微 公 司	2021 年 10 月 27 日	858,3 63.00	5,700.00	14	1. 8	583 .35		
华泰 证券	202110 270001 8473	奇 安 信	2021 年 10 月 27 日	87,29 0.00	1,000.00	14	1. 8	59. 32		
华泰 证券	202110 270001 8475	澜 起 科	2021 年 10 月 27 日	537,7 00.00	9,500.00	14	1. 8	365 .43		

华泰 证券	202110 270001 8477	技 华 熙 生 物	2021 年 10 月 27 日	268,0 16.00	1,600.00	14	1. 8	182 .15		
华泰 证券	202110 270001 8479	同 花 顺	2021 年 10 月 27 日	367,6 86.00	3,300.00	14	1. 8	249 .88		
华泰 证券	202110 270001 8481	亿 联 网 络	2021 年 10 月 27 日	315,8 23.00	4,100.00	14	1. 8	214 .64		
华泰 证券	202110 270001 8483	欧 普 康 视	2021 年 10 月 27 日	528,9 90.00	7,700.00	14	1. 8	359 .51		
华泰 证券	202110 270001 8485	深 信 服	2021 年 10 月 27 日	655,2 96.00	3,200.00	14	1. 8	445 .35		
华泰 证券	202110 270001 8487	卓 胜 微	2021 年 10 月 27 日	1,116 ,080. 00	3,500.00	14	1. 8	758 .50		
华泰 证券	202110 270001 8489	智 飞 生 物	2021 年 10 月 27 日	1,746 ,920. 00	11,900.00	14	1. 8	1,1 87. 23		
华泰 证券	202110 270001 8491	康 龙 化 成	2021 年 10 月 27 日	709,7 60.00	4,000.00	14	1. 8	482 .36		
华泰 证券	202110 270001 8493	阳 光 电 源	2021 年 10 月 27 日	2,639 ,862. 00	15,300.00	14	1. 8	1,7 94. 08		
华泰 证券	202110 270001 8495	金 山 办 公	2021 年 10 月 27 日	986,2 71.00	3,900.00	14	1. 8	670 .28		
华泰 证券	202110 270001 8497	康 泰 生 物	2021 年 10 月 27 日	718,8 30.00	6,300.00	14	1. 8	488 .53		
华泰 证券	202110 270001	君 实	2021 年 10 月 27	47,57 0.00	1,000.00	14	1. 8	32. 33		

	8499	生物	日							
华泰证券	2021102700018501	三环集团	2021年10月27日	638,604.00	16,200.00	14	1.8	434.00		
华泰证券	2021102700018503	宁德时代	2021年10月27日	6,273,408.00	10,200.00	14	1.8	4,263.48		
华泰证券	2021102700018505	华润微	2021年10月27日	347,984.00	5,600.00	14	1.8	236.49		
华泰证券	2021102700018507	传音控股	2021年10月27日	812,277.00	5,100.00	14	1.8	552.03		
华泰证券	2021102700018509	亿纬锂能	2021年10月27日	1,980,500.00	17,000.00	14	1.8	1,345.97		
华泰证券	2021102700018511	九号公司	2021年10月27日	94,650.00	1,500.00	14	1.8	64.33		
华泰证券	2021102700018513	芯原股份	2021年10月27日	60,990.00	1,000.00	14	1.8	41.45		
华泰证券	2021102700018515	华大基因	2021年10月27日	259,997.00	3,100.00	14	1.8	176.70		
华泰证券	2021102700018517	中科创达	2021年10月27日	566,214.00	4,600.00	14	1.8	384.81		
华泰证券	2021102700018519	先导智能	2021年10月27日	1,154,130.00	14,600.00	14	1.8	784.36		
华泰证券	2021102700018521	芒果超	2021年10月27日	418,584.00	10,700.00	14	1.8	284.47		

华泰证券	2021102700018523	媒泰格医药	2021年10月27日	1,311,344.00	8,200.00	14	1.8	891.20		
华泰证券	2021102700018525	沃森生物	2021年10月27日	1,372,080.00	24,000.00	14	1.8	932.48		
华泰证券	2021102700018527	爱尔眼科	2021年10月27日	1,667,372.00	36,200.00	14	1.8	1,133.17		
华泰证券	2021102700018529	信维通信	2021年10月27日	356,532.00	14,600.00	14	1.8	242.30		
华泰证券	2021102700018531	中芯国际	2021年10月27日	1,331,352.00	24,600.00	14	1.8	904.80		
华泰证券	2021102700018533	蓝思科技	2021年10月27日	448,779.00	22,700.00	14	1.8	305.00		
华泰证券	2021102700018535	圣邦股份	2021年10月27日	717,140.00	2,300.00	14	1.8	487.38		
华泰证券	2021102700018537	贝达药业	2021年10月27日	307,840.00	3,700.00	14	1.8	209.21		
华泰证券	2021102700018539	中国通号	2021年10月27日	274,594.00	54,700.00	14	1.8	186.62		
华泰证券	2021102700018541	汇川技术	2021年10月27日	1,503,316.00	23,300.00	14	1.8	1,021.67		
华泰证券	2021102700018543	沪硅产	2021年10月27日	287,684.00	10,600.00	14	1.8	195.51		

华泰证券	202110290000405	业迈瑞医疗	2021年10月29日	11,395,527.00	30,300.00	14	3.5	15,058.81		
华泰证券	202110290000407	智飞生物	2021年10月29日	1,502,000.00	10,000.00	14	3.5	1,984.84		
华泰证券	2021110500055699	华大基因	2021年11月05日	861,980.00	9,400.00	14	1.8	585.81		
华泰证券	2021110500055701	深信服	2021年11月05日	1,903,688.00	9,400.00	14	1.8	1,293.77		
华泰证券	2021110500055703	爱美客	2021年11月05日	1,071,600.00	1,900.00	14	1.8	728.27		
华泰证券	2021110500055705	中国通号	2021年11月05日	601,470.00	123,000.00	14	1.8	408.77		
华泰证券	2021110500055707	圣湘生物	2021年11月05日	131,928.00	2,300.00	14	1.8	89.66		
华泰证券	2021110500055709	迈瑞医疗	2021年11月05日	10,371,140.00	26,000.00	14	1.8	7,048.35		
华泰证券	2021110500055711	圣邦股份	2021年11月05日	1,977,102.00	5,700.00	14	1.8	1,343.66		
华泰证券	2021110500055713	康泰生物	2021年11月05日	1,545,670.00	14,200.00	14	1.8	1,050.46		
华泰证券	2021110500055715	中伟股份	2021年11月05日	348,915.00	2,100.00	14	1.8	237.13		
华泰	202111	中	2021年	785,9	5,000.00	14	1.	534		

证券	050005 5717	微 公 司	11 月 05 日	50.00			8	.14		
华泰 证券	202111 050005 5719	沪 硅 产 业	2021 年 11 月 05 日	904,7 18.00	31,700.00	14	1. 8	614 .86		
华泰 证券	202111 050005 5721	沪 硅 产 业	2021 年 11 月 05 日	676,3 98.00	23,700.00	14	1. 8	459 .69		
华泰 证券	202111 050005 5723	泰 格 医 药	2021 年 11 月 05 日	3,458 ,140. 00	23,800.00	14	1. 8	2,3 50. 19		
华泰 证券	202111 050005 5725	亿 纬 锂 能	2021 年 11 月 05 日	5,844 ,735. 00	51,500.00	14	1. 8	3,9 72. 15		
华泰 证券	202111 050005 5727	中 科 创 达	2021 年 11 月 05 日	1,927 ,800. 00	13,500.00	14	1. 8	1,3 10. 16		
华泰 证券	202111 050005 5729	君 实 生 物	2021 年 11 月 05 日	146,6 61.00	3,100.00	14	1. 8	99. 67		
华泰 证券	202111 050005 5731	华 熙 生 物	2021 年 11 月 05 日	420,5 50.00	2,500.00	14	1. 8	285 .81		
华泰 证券	202111 050005 5733	智 飞 生 物	2021 年 11 月 05 日	4,821 ,366. 00	36,300.00	14	1. 8	3,2 76. 66		
华泰 证券	202111 050005 5735	寒 武 纪	2021 年 11 月 05 日	195,7 30.00	2,300.00	14	1. 8	133 .02		
华泰 证券	202111 050005 5737	爱 尔 眼 科	2021 年 11 月 05 日	5,954 ,572. 00	122,800.0 0	14	1. 8	4,0 46. 80		
华泰 证券	202111 050005	天 能	2021 年 11 月 05	231,3 90.00	5,400.00	14	1. 8	157 .26		

	5739	股 份	日							
华泰 证券	202111 050005 6401	亿 联 网 络	2021 年 11 月 05 日	220,2 20.00	2,800.00	14	1. 8	149 .66		
华泰 证券	202111 050005 6403	欧 普 康 视	2021 年 11 月 05 日	329,6 80.00	5,200.00	14	1. 8	224 .05		
华泰 证券	202111 050005 6405	中 芯 国 际	2021 年 11 月 05 日	956,4 09.00	16,700.00	14	1. 8	649 .99		
华泰 证券	202111 050005 6407	华 润 微	2021 年 11 月 05 日	254,3 72.00	3,800.00	14	1. 8	172 .87		
华泰 证券	202111 050005 6409	芒 果 超 媒	2021 年 11 月 05 日	334,3 40.00	7,300.00	14	1. 8	227 .22		
华泰 证券	202111 050005 6411	蓝 思 科 技	2021 年 11 月 05 日	333,9 44.00	15,200.00	14	1. 8	226 .95		
华泰 证券	202111 050005 6413	中 科 创 达	2021 年 11 月 05 日	428,4 00.00	3,000.00	14	1. 8	291 .15		
华泰 证券	202111 050005 6415	爱 美 客	2021 年 11 月 05 日	564,0 00.00	1,000.00	14	1. 8	383 .30		
华泰 证券	202111 050005 6417	芯 原 股 份	2021 年 11 月 05 日	71,50 0.00	1,000.00	14	1. 8	48. 59		
华泰 证券	202111 050005 6419	智 飞 生 物	2021 年 11 月 05 日	1,089 ,124. 00	8,200.00	14	1. 8	740 .18		
华泰 证券	202111 050005 6421	泰 格 医 药	2021 年 11 月 05 日	784,6 20.00	5,400.00	14	1. 8	533 .24		

华泰 证券	202111 050005 6423	中伟 股份	2021 年 11 月 05 日	166,1 50.00	1,000.00	14	1. 8	112 .92		
华泰 证券	202111 050005 6425	三环 集团	2021 年 11 月 05 日	457,0 98.00	11,100.00	14	1. 8	310 .65		
华泰 证券	202111 050005 6427	康泰 生物	2021 年 11 月 05 日	457,1 70.00	4,200.00	14	1. 8	310 .70		
华泰 证券	202111 050005 9423	中微 公司	2021 年 11 月 05 日	7,859 ,500. 00	50,000.00	14	2. 3	6,8 25. 13		
华泰 证券	202111 050006 0009	欧普 康视	2021 年 11 月 05 日	1,470 ,880. 00	23,200.00	14	1. 8	999 .63		
华泰 证券	202111 050006 0011	先导 智能	2021 年 11 月 05 日	3,596 ,292. 00	42,600.00	14	1. 8	2,4 44. 08		
华泰 证券	202111 050006 0013	乐普 医疗	2021 年 11 月 05 日	1,234 ,100. 00	57,400.00	14	1. 8	838 .71		
华泰 证券	202111 050006 0015	贝达 药业	2021 年 11 月 05 日	649,4 00.00	8,500.00	14	1. 8	441 .34		
华泰 证券	202111 050006 0017	爱美 客	2021 年 11 月 05 日	1,635 ,600. 00	2,900.00	14	1. 8	1,1 11. 57		
华泰 证券	202111 050006 0019	康希 诺	2021 年 11 月 05 日	584,9 80.00	2,200.00	14	1. 8	397 .56		
华泰 证券	202111 050006 0021	传音 控股	2021 年 11 月 05 日	2,274 ,651. 00	15,300.00	14	1. 8	1,5 45. 88		
华泰 证券	202111 050006	康希	2021 年 11 月 05	398,8 50.00	1,500.00	14	1. 8	271 .06		

	0023	诺	日							
华泰 证券	202111 050006 0025	同 花 顺	2021 年 11 月 05 日	835,8 30.00	7,400.00	14	1. 8	568 .04		
华泰 证券	202111 050006 0027	亿 联 网 络	2021 年 11 月 05 日	967,3 95.00	12,300.00	14	1. 8	657 .45		
华泰 证券	202111 050006 0029	寒 武 纪	2021 年 11 月 05 日	127,6 50.00	1,500.00	14	1. 8	86. 75		
华泰 证券	202111 050006 0031	中 国 通 号	2021 年 11 月 05 日	806,8 50.00	165,000.0 0	14	1. 8	548 .34		
华泰 证券	202111 050006 0033	宁 德 时 代	2021 年 11 月 05 日	19,52 9,972 .00	30,800.00	14	1. 8	13, 272 .80		
华泰 证券	202111 050006 0035	芯 原 股 份	2021 年 11 月 05 日	221,6 50.00	3,100.00	14	1. 8	150 .64		
华泰 证券	202111 050006 0037	华 大 基 因	2021 年 11 月 05 日	651,0 70.00	7,100.00	14	1. 8	442 .47		
华泰 证券	202111 050006 0039	贝 达 药 业	2021 年 11 月 05 日	863,3 20.00	11,300.00	14	1. 8	586 .72		
华泰 证券	202111 050006 0041	石 头 科 技	2021 年 11 月 05 日	1,031 ,800. 00	1,100.00	14	1. 8	701 .22		
华泰 证券	202111 050006 0043	卫 宁 健 康	2021 年 11 月 05 日	1,065 ,625. 00	77,500.00	14	1. 8	724 .21		
华泰 证券	202111 050006 0045	亿 纬 锂 能	2021 年 11 月 05 日	4,528 ,251. 00	39,900.00	14	1. 8	3,0 77. 45		
华泰	202111	沃	2021 年	2,700	52,400.00	14	1.	1,8		

证券	050006 0047	森生物	11月05日	,172. 00			8	35. 07		
华泰 证券	202111 050006 0049	蓝思科技	2021年 11月05日	1,489 ,566. 00	67,800.00	14	1. 8	1,0 12. 33		
华泰 证券	202111 050006 0051	康龙化成	2021年 11月05日	1,602 ,700. 00	9,400.00	14	1. 8	1,0 89. 21		
华泰 证券	202111 050006 0053	华熙生物	2021年 11月05日	773,8 12.00	4,600.00	14	1. 8	525 .89		
华泰 证券	202111 050006 0055	宁德时代	2021年 11月05日	14,83 7,706 .00	23,400.00	14	1. 8	10, 083 .88		
华泰 证券	202111 050006 0057	澜起科技	2021年 11月05日	1,479 ,167. 00	19,900.00	14	1. 8	1,0 05. 26		
华泰 证券	202111 050006 0059	先导智能	2021年 11月05日	2,701 ,440. 00	32,000.00	14	1. 8	1,8 35. 93		
华泰 证券	202111 050006 0061	中芯国际	2021年 11月05日	4,249 ,434. 00	74,200.00	14	1. 8	2,8 87. 96		
华泰 证券	202111 050006 0063	亿联网络	2021年 11月05日	723,5 80.00	9,200.00	14	1. 8	491 .75		
华泰 证券	202111 050006 0065	沃森生物	2021年 11月05日	3,668 ,936. 00	71,200.00	14	1. 8	2,4 93. 45		
华泰 证券	202111 050006 0067	君实生物	2021年 11月05日	227,0 88.00	4,800.00	14	1. 8	154 .33		
华泰	202111	九	2021年	170,1	2,700.00	14	1.	115		

证券	050006 0069	号公司	11月05 日	00.00			8	.60		
华泰 证券	202111 050006 0071	中芯国际	2021年 11月05 日	3,264 ,390. 00	57,000.00	14	1. 8	2,2 18. 52		
华泰 证券	202111 050006 0073	天能股份	2021年 11月05 日	291,3 80.00	6,800.00	14	1. 8	198 .03		
华泰 证券	202111 050006 0075	信维通信	2021年 11月05 日	834,9 00.00	33,000.00	14	1. 8	567 .41		
华泰 证券	202111 050006 0077	芒果超媒	2021年 11月05 日	458,0 00.00	10,000.00	14	1. 8	311 .26		
华泰 证券	202111 050006 0079	三环集团	2021年 11月05 日	2,038 ,410. 00	49,500.00	14	1. 8	1,3 85. 33		
华泰 证券	202111 050006 0081	圣湘生物	2021年 11月05 日	86,04 0.00	1,500.00	14	1. 8	58. 47		
华泰 证券	202111 050006 0083	奇安信	2021年 11月05 日	432,0 00.00	4,800.00	14	1. 8	293 .59		
华泰 证券	202111 050006 0085	圣邦股份	2021年 11月05 日	2,601 ,450. 00	7,500.00	14	1. 8	1,7 67. 98		
华泰 证券	202111 050006 0087	金山办公	2021年 11月05 日	3,310 ,608. 00	11,800.00	14	1. 8	2,2 49. 93		
华泰 证券	202111 050006 0089	九号公司	2021年 11月05 日	252,0 00.00	4,000.00	14	1. 8	171 .26		
华泰 证券	202111 050006	奇安	2021年 11月05	99,00 0.00	1,100.00	14	1. 8	67. 28		

	0091	信	日							
华泰 证券	202111 050006 0093	宁 德 时 代	2021 年 11 月 05 日	4,375 ,221. 00	6,900.00	14	1. 8	2,9 73. 45		
华泰 证券	202111 050006 0095	传 音 控 股	2021 年 11 月 05 日	505,4 78.00	3,400.00	14	1. 8	343 .53		
华泰 证券	202111 050006 0097	深 信 服	2021 年 11 月 05 日	425,2 92.00	2,100.00	14	1. 8	289 .03		
华泰 证券	202111 050006 0099	亿 纬 锂 能	2021 年 11 月 05 日	1,316 ,484. 00	11,600.00	14	1. 8	894 .70		
华泰 证券	202111 050006 0101	卫 宁 健 康	2021 年 11 月 05 日	239,2 50.00	17,400.00	14	1. 8	162 .60		
华泰 证券	202111 050006 0103	中 微 公 司	2021 年 11 月 05 日	550,1 65.00	3,500.00	14	1. 8	373 .90		
华泰 证券	202111 050006 0105	爱 尔 眼 科	2021 年 11 月 05 日	1,338 ,324. 00	27,600.00	14	1. 8	909 .54		
华泰 证券	202111 050006 0107	乐 普 医 疗	2021 年 11 月 05 日	277,3 50.00	12,900.00	14	1. 8	188 .49		
华泰 证券	202111 050006 0109	沪 硅 产 业	2021 年 11 月 05 日	202,6 34.00	7,100.00	14	1. 8	137 .71		
华泰 证券	202111 050006 0111	圣 邦 股 份	2021 年 11 月 05 日	589,6 62.00	1,700.00	14	1. 8	400 .74		
华泰 证券	202111 050006 0113	金 山 办 公	2021 年 11 月 05 日	729,4 56.00	2,600.00	14	1. 8	495 .75		

华泰 证券	202111 050006 0115	信 维 通 信	2021 年 11 月 05 日	250,4 70.00	9,900.00	14	1. 8	170 .22		
华泰 证券	202111 050006 2105	泰 格 医 药	2021 年 11 月 05 日	2,658 ,990. 00	18,300.00	14	1. 8	1,8 07. 08		
华泰 证券	202111 050006 2107	奇 安 信	2021 年 11 月 05 日	288,0 00.00	3,200.00	14	1. 8	195 .73		
华泰 证券	202111 050006 2109	爱 尔 眼 科	2021 年 11 月 05 日	4,398 ,043. 00	90,700.00	14	1. 8	2,9 88. 96		
华泰 证券	202111 050006 2111	深 信 服	2021 年 11 月 05 日	1,458 ,144. 00	7,200.00	14	1. 8	990 .97		
华泰 证券	202111 050006 2113	智 飞 生 物	2021 年 11 月 05 日	3,586 ,140. 00	27,000.00	14	1. 8	2,4 37. 18		
华泰 证券	202111 050006 2115	阳 光 电 源	2021 年 11 月 05 日	7,212 ,614. 00	46,300.00	14	1. 8	4,9 01. 78		
华泰 证券	202111 050006 2117	卫 宁 健 康	2021 年 11 月 05 日	782,3 75.00	56,900.00	14	1. 8	531 .71		
华泰 证券	202111 050006 2119	中 科 创 达	2021 年 11 月 05 日	1,470 ,840. 00	10,300.00	14	1. 8	999 .60		
华泰 证券	202111 050006 2121	传 音 控 股	2021 年 11 月 05 日	1,694 ,838. 00	11,400.00	14	1. 8	1,1 51. 83		
华泰 证券	202111 050006 2123	华 润 微	2021 年 11 月 05 日	863,5 26.00	12,900.00	14	1. 8	586 .86		
华泰 证券	202111 050006 2125	阳 光 电	2021 年 11 月 05 日	5,514 ,612. 00	35,400.00	14	1. 8	3,7 47. 79		

		源								
华泰 证券	202111 050006 2415	卫 宁 健 康	2021 年 11 月 05 日	358,8 75.00	26,100.00	14	2. 3	311 .64		
华泰 证券	202111 050006 2417	卫 宁 健 康	2021 年 11 月 05 日	211,7 50.00	15,400.00	14	2. 3	183 .88		
华泰 证券	202111 050006 2419	卓 胜 微	2021 年 11 月 05 日	3,327 ,446. 00	10,600.00	14	1. 8	2,2 61. 37		
华泰 证券	202111 050006 2849	汇 川 技 术	2021 年 11 月 05 日	1,076 ,296. 00	15,800.00	14	1. 8	731 .46		
华泰 证券	202111 050006 2851	阳 光 电 源	2021 年 11 月 05 日	1,620 ,112. 00	10,400.00	14	1. 8	1,1 01. 05		
华泰 证券	202111 050006 2853	汇 川 技 术	2021 年 11 月 05 日	4,788 ,836. 00	70,300.00	14	1. 8	3,2 54. 55		
华泰 证券	202111 050006 2855	汇 川 技 术	2021 年 11 月 05 日	3,514 ,992. 00	51,600.00	14	1. 8	2,3 88. 83		
华泰 证券	202111 050006 2857	卓 胜 微	2021 年 11 月 05 日	753,3 84.00	2,400.00	14	1. 8	512 .01		
华泰 证券	202111 050006 3563	同 花 顺	2021 年 11 月 05 日	248,4 90.00	2,200.00	14	1. 8	168 .88		
华泰 证券	202111 050006 3565	天 能 股 份	2021 年 11 月 05 日	64,27 5.00	1,500.00	14	1. 8	43. 68		
华泰 证券	202111 050006 3567	贝 达 药 业	2021 年 11 月 05 日	191,0 00.00	2,500.00	14	1. 8	129 .81		
华泰 证券	202111 050006	华 大	2021 年 11 月 05	192,5 70.00	2,100.00	14	1. 8	130 .87		

	3569	基因	日							
华泰证券	2021110500063571	迈瑞医疗	2021年11月05日	2,313,562.00	5,800.00	14	1.8	1,572.32		
华泰证券	2021110500063573	康龙化成	2021年11月05日	460,350.00	2,700.00	14	1.8	312.86		
华泰证券	2021110500063575	澜起科技	2021年11月05日	483,145.00	6,500.00	14	1.8	328.35		
华泰证券	2021110500063577	沃森生物	2021年11月05日	824,480.00	16,000.00	14	1.8	560.33		
华泰证券	2021110500063579	中国通号	2021年11月05日	181,419.00	37,100.00	14	1.8	123.29		
华泰证券	2021110500064281	康泰生物	2021年11月05日	2,035,495.00	18,700.00	14	1.8	1,383.35		
华泰证券	2021110500064283	欧普康视	2021年11月05日	1,128,520.00	17,800.00	14	1.8	766.96		
华泰证券	2021110500064285	康泰医学	2021年11月05日	67,140.00	2,000.00	14	1.8	45.63		
华泰证券	2021110500064287	华润微	2021年11月05日	1,131,286.00	16,900.00	14	1.8	768.84		
华泰证券	2021110500064289	同花顺	2021年11月05日	1,106,910.00	9,800.00	14	1.8	752.27		
华泰证券	2021110500064291	石头科技	2021年11月05日	1,594,600.00	1,700.00	14	1.8	1,083.71		

华泰 证券	202111 050006 4293	信 维 通 信	2021 年 11 月 05 日	1,113 ,200. 00	44,000.00	14	1. 8	756 .54		
华泰 证券	202111 050006 4295	康 泰 医 学	2021 年 11 月 05 日	43,64 1.00	1,300.00	14	1. 8	29. 66		
华泰 证券	202111 050006 4297	金 山 办 公	2021 年 11 月 05 日	2,468 ,928. 00	8,800.00	14	1. 8	1,6 77. 91		
华泰 证券	202111 050006 4299	迈 瑞 医 疗	2021 年 11 月 05 日	7,419 ,354. 00	18,600.00	14	1. 8	5,0 42. 28		
华泰 证券	202111 050006 4301	蓝 思 科 技	2021 年 11 月 05 日	1,107 ,288. 00	50,400.00	14	1. 8	752 .53		
华泰 证券	202111 050006 4303	三 环 集 团	2021 年 11 月 05 日	1,531 ,896. 00	37,200.00	14	1. 8	1,0 41. 09		
华泰 证券	202111 050006 4305	澜 起 科 技	2021 年 11 月 05 日	2,148 ,137. 00	28,900.00	14	1. 8	1,4 59. 90		
华泰 证券	202111 050006 4307	康 龙 化 成	2021 年 11 月 05 日	2,046 ,000. 00	12,000.00	14	1. 8	1,3 90. 49		
华泰 证券	202111 050006 6559	芯 原 股 份	2021 年 11 月 05 日	150,1 50.00	2,100.00	14	1. 8	102 .04		
华泰 证券	202111 050006 6561	中 伟 股 份	2021 年 11 月 05 日	232,6 10.00	1,400.00	14	1. 8	158 .08		
华泰 证券	202111 050006 6563	乐 普 医 疗	2021 年 11 月 05 日	918,0 50.00	42,700.00	14	1. 8	623 .92		

华泰 证券	202111 050006 6565	君 实 生 物	2021 年 11 月 05 日	52,04 1.00	1,100.00	14	1. 8	35. 37		
华泰 证券	202111 050006 6567	先 导 智 能	2021 年 11 月 05 日	810,4 32.00	9,600.00	14	1. 8	550 .78		
华泰 证券	202111 090001 5510	沪 硅 产 业	2021 年 11 月 09 日	75,50 4.00	2,600.00	14	1. 8	51. 31		
华泰 证券	202111 090001 5512	金 山 办 公	2021 年 11 月 09 日	289,4 90.00	1,000.00	14	1. 8	196 .74		
华泰 证券	202111 090001 5514	九 号 公 司	2021 年 11 月 09 日	63,30 0.00	1,000.00	14	1. 8	43. 02		
华泰 证券	202111 090001 5516	亿 联 网 络	2021 年 11 月 09 日	75,20 0.00	1,000.00	14	1. 8	51. 11		
华泰 证券	202111 090001 5518	三 环 集 团	2021 年 11 月 09 日	166,5 60.00	4,000.00	14	1. 8	113 .20		
华泰 证券	202111 090001 5520	智 飞 生 物	2021 年 11 月 09 日	372,8 24.00	2,900.00	14	1. 8	253 .38		
华泰 证券	202111 090001 5522	宁 德 时 代	2021 年 11 月 09 日	1,658 ,200. 00	2,500.00	14	1. 8	1,1 26. 93		
华泰 证券	202111 090001 5524	先 导 智 能	2021 年 11 月 09 日	295,9 70.00	3,400.00	14	1. 8	201 .14		
华泰 证券	202111 090001 5526	卓 胜 微	2021 年 11 月 09 日	308,5 00.00	1,000.00	14	1. 8	209 .66		
华泰	202111	中	2021 年	65,43	13,300.00	14	1.	44.		

证券	090001 5528	国通号	11月09日	6.00			8	47		
华泰证券	202111 090001 5530	澜起科技	2021年 11月09日	174,800.00	2,300.00	14	1.8	118.80		
华泰证券	202111 090001 5532	华润微	2021年 11月09日	94,808.00	1,400.00	14	1.8	64.43		
华泰证券	202111 090001 5534	传音控股	2021年 11月09日	183,600.00	1,200.00	14	1.8	124.78		
华泰证券	202111 090001 5536	中芯国际	2021年 11月09日	350,940.00	6,000.00	14	1.8	238.50		
华泰证券	202111 090001 5538	沃森生物	2021年 11月09日	276,792.00	5,700.00	14	1.8	188.11		
华泰证券	202111 090001 5540	深信服	2021年 11月09日	220,230.00	1,000.00	14	1.8	149.67		
华泰证券	202111 090001 5542	贝达药业	2021年 11月09日	80,130.00	1,000.00	14	1.8	54.46		
华泰证券	202111 090001 5544	中控技术	2021年 11月09日	87,870.00	1,000.00	14	1.8	59.72		
华泰证券	202111 090001 5546	康泰生物	2021年 11月09日	161,235.00	1,500.00	14	1.8	109.58		
华泰证券	202111 090001 5548	泰格医药	2021年 11月09日	268,603.00	1,900.00	14	1.8	182.55		
华泰证券	202111 090001 5550	芒果超	2021年 11月09日	114,296.00	2,600.00	14	1.8	77.68		

华泰证券	2021110900015552	中科创达	2021年11月09日	153,736.00	1,100.00	14	1.8	104.48		
华泰证券	2021110900015554	华大基因	2021年11月09日	88,700.00	1,000.00	14	1.8	60.28		
华泰证券	2021110900015556	爱尔眼科	2021年11月09日	477,477.00	9,900.00	14	1.8	324.50		
华泰证券	2021110900015558	乐普医疗	2021年11月09日	98,762.00	4,600.00	14	1.8	67.12		
华泰证券	2021110900015560	蓝思科技	2021年11月09日	118,745.00	5,500.00	14	1.8	80.70		
华泰证券	2021110900015562	迈瑞医疗	2021年11月09日	777,630.00	2,100.00	14	1.8	528.49		
华泰证券	2021110900016906	同花顺	2021年11月09日	114,400.00	1,000.00	14	1.8	77.75		
华泰证券	2021110900016908	华熙生物	2021年11月09日	167,660.00	1,000.00	14	1.8	113.94		
华泰证券	2021110900016910	亿纬锂能	2021年11月09日	551,942.00	4,100.00	14	1.8	375.11		
华泰证券	2021110900016912	中微公司	2021年11月09日	205,660.00	1,300.00	14	1.8	139.77		
华泰证券	2021110900016914	康龙化成	2021年11月09日	180,980.00	1,000.00	14	1.8	123.00		

华泰 证券	202111 090001 6916	卫 宁 健 康	2021 年 11 月 09 日	87,82 2.00	6,300.00	14	1. 8	59. 68		
华泰 证券	202111 090001 6918	汇 川 技 术	2021 年 11 月 09 日	405,4 98.00	5,700.00	14	1. 8	275 .58		
华泰 证券	202111 090001 6920	欧 普 康 视	2021 年 11 月 09 日	119,7 19.00	1,900.00	14	1. 8	81. 36		
华泰 证券	202111 090001 6922	信 维 通 信	2021 年 11 月 09 日	87,01 0.00	3,500.00	14	1. 8	59. 13		
华泰 证券	202111 090001 7312	阳 光 电 源	2021 年 11 月 09 日	592,7 77.00	3,700.00	14	1. 8	402 .86		
华泰 证券	202111 100001 5975	圣 湘 生 物	2021 年 11 月 10 日	54,14 0.00	1,000.00	14	1. 8	36. 79		
华泰 证券	202111 100001 5977	寒 武 纪	2021 年 11 月 10 日	83,95 0.00	1,000.00	14	1. 8	57. 05		
华泰 证券	202111 100001 5979	中 芯 国 际	2021 年 11 月 10 日	855,0 72.00	14,400.00	14	1. 8	581 .12		
华泰 证券	202111 100001 5981	沪 硅 产 业	2021 年 11 月 10 日	179,6 45.00	6,100.00	14	1. 8	122 .09		
华泰 证券	202111 100001 5983	天 能 股 份	2021 年 11 月 10 日	44,27 0.00	1,000.00	14	1. 8	30. 09		
华泰 证券	202111 100001 5985	康 希 诺	2021 年 11 月 10 日	245,8 10.00	1,000.00	14	1. 8	167 .06		
华泰 证券	202111 100001	石 头	2021 年 11 月 10 日	912,0 00.00	1,000.00	14	1. 8	619 .81		

	5987	科 日								
华泰 证券	202111 100001 5989	中 芯 国 际	2021 年 11 月 10 日	261,2 72.00	4,400.00	14	1. 8	177 .56		
华泰 证券	202111 100001 6039	华 熙 生 物	2021 年 11 月 10 日	165,6 70.00	1,000.00	14	1. 8	112 .59		
华泰 证券	202111 100001 6041	中 微 公 司	2021 年 11 月 10 日	440,3 36.00	2,600.00	14	1. 8	299 .26		
华泰 证券	202111 100001 6043	九 号 公 司	2021 年 11 月 10 日	634,9 00.00	10,000.00	14	1. 8	431 .49		
华泰 证券	202111 100001 6045	亿 联 网 络	2021 年 11 月 10 日	315,5 36.00	4,100.00	14	1. 8	214 .44		
华泰 证券	202111 100001 6047	君 实 生 物	2021 年 11 月 10 日	50,93 0.00	1,000.00	14	1. 8	34. 61		
华泰 证券	202111 100001 6049	澜 起 科 技	2021 年 11 月 10 日	360,0 20.00	4,700.00	14	1. 8	244 .67		
华泰 证券	202111 100001 6051	传 音 控 股	2021 年 11 月 10 日	355,9 20.00	2,400.00	14	1. 8	241 .89		
华泰 证券	202111 100001 6053	汇 川 技 术	2021 年 11 月 10 日	330,3 36.00	4,800.00	14	1. 8	224 .50		
华泰 证券	202111 100001 6055	寒 武 纪	2021 年 11 月 10 日	83,95 0.00	1,000.00	14	1. 8	57. 05		
华泰 证券	202111 100001 6057	华 熙 生	2021 年 11 月 10 日	165,6 70.00	1,000.00	14	1. 8	112 .59		

华泰 证券	202111 100001 6059	物 传 音 控 股	2021 年 11 月 10 日	444,9 00.00	3,000.00	14	1. 8	302 .36		
华泰 证券	202111 100001 6061	中 国 通 号	2021 年 11 月 10 日	51,66 0.00	10,500.00	14	1. 8	35. 11		
华泰 证券	202111 100001 6063	信 维 通 信	2021 年 11 月 10 日	214,2 00.00	8,500.00	14	1. 8	145 .57		
华泰 证券	202111 100001 6065	康 龙 化 成	2021 年 11 月 10 日	427,8 00.00	2,300.00	14	1. 8	290 .74		
华泰 证券	202111 100001 6067	迈 瑞 医 疗	2021 年 11 月 10 日	3,156 ,028. 00	8,600.00	14	1. 8	2,1 44. 87		
华泰 证券	202111 100001 6069	贝 达 药 业	2021 年 11 月 10 日	87,00 0.00	1,000.00	14	1. 8	59. 13		
华泰 证券	202111 100001 6071	蓝 思 科 技	2021 年 11 月 10 日	86,11 2.00	3,900.00	14	1. 8	58. 52		
华泰 证券	202111 100001 6073	阳 光 电 源	2021 年 11 月 10 日	1,430 ,100. 00	9,000.00	14	1. 8	971 .91		
华泰 证券	202111 100001 6075	三 环 集 团	2021 年 11 月 10 日	408,0 96.00	9,600.00	14	1. 8	277 .35		
华泰 证券	202111 100001 6077	爱 美 客	2021 年 11 月 10 日	567,0 00.00	1,000.00	14	1. 8	385 .34		
华泰 证券	202111 100001 6079	乐 普 医 疗	2021 年 11 月 10 日	21,85 0.00	1,000.00	14	1. 8	14. 85		

华泰 证券	202111 100001 6081	华 大 基 因	2021 年 11 月 10 日	160,9 02.00	1,800.00	14	1. 8	109 .35		
华泰 证券	202111 100001 6083	康 泰 医 学	2021 年 11 月 10 日	34,56 0.00	1,000.00	14	1. 8	23. 49		
华泰 证券	202111 100001 6085	阳 光 电 源	2021 年 11 月 10 日	730,9 40.00	4,600.00	14	1. 8	496 .76		
华泰 证券	202111 100001 6087	泰 格 医 药	2021 年 11 月 10 日	658,9 04.00	4,600.00	14	1. 8	447 .80		
华泰 证券	202111 100001 6089	圣 邦 股 份	2021 年 11 月 10 日	481,6 00.00	1,400.00	14	1. 8	327 .30		
华泰 证券	202111 100001 6091	迈 瑞 医 疗	2021 年 11 月 10 日	1,100 ,940. 00	3,000.00	14	1. 8	748 .21		
华泰 证券	202111 100001 6093	亿 联 网 络	2021 年 11 月 10 日	184,7 04.00	2,400.00	14	1. 8	125 .53		
华泰 证券	202111 100001 6095	爱 美 客	2021 年 11 月 10 日	567,0 00.00	1,000.00	14	1. 8	385 .34		
华泰 证券	202111 100001 6097	深 信 服	2021 年 11 月 10 日	389,8 44.00	1,800.00	14	1. 8	264 .94		
华泰 证券	202111 100001 6099	亿 纬 锂 能	2021 年 11 月 10 日	507,2 24.00	3,800.00	14	1. 8	344 .72		
华泰 证券	202111 100001 6101	同 花 顺	2021 年 11 月 10 日	215,6 12.00	1,900.00	14	1. 8	146 .53		
华泰 证券	202111 100001 6103	蓝 思 科	2021 年 11 月 10 日	289,2 48.00	13,100.00	14	1. 8	196 .58		

华泰 证券	202111 100001 6105	技 奇 安 信	2021 年 11 月 10 日	90,00 0.00	1,000.00	14	1. 8	61. 17		
华泰 证券	202111 100001 6107	芯 原 股 份	2021 年 11 月 10 日	75,00 0.00	1,000.00	14	1. 8	50. 97		
华泰 证券	202111 100001 6109	中 微 公 司	2021 年 11 月 10 日	965,3 52.00	5,700.00	14	1. 8	656 .06		
华泰 证券	202111 100001 6111	芯 原 股 份	2021 年 11 月 10 日	75,00 0.00	1,000.00	14	1. 8	50. 97		
华泰 证券	202111 100001 6113	华 润 微	2021 年 11 月 10 日	142,9 89.00	2,100.00	14	1. 8	97. 18		
华泰 证券	202111 100001 6115	金 山 办 公	2021 年 11 月 10 日	1,086 ,150. 00	3,900.00	14	1. 8	738 .16		
华泰 证券	202111 100001 6117	芯 原 股 份	2021 年 11 月 10 日	75,00 0.00	1,000.00	14	1. 8	50. 97		
华泰 证券	202111 100001 6119	金 山 办 公	2021 年 11 月 10 日	640,5 50.00	2,300.00	14	1. 8	435 .33		
华泰 证券	202111 100001 6121	康 希 诺	2021 年 11 月 10 日	245,8 10.00	1,000.00	14	1. 8	167 .06		
华泰 证券	202111 100001 6123	金 山 办 公	2021 年 11 月 10 日	362,0 50.00	1,300.00	14	1. 8	246 .05		
华泰 证券	202111 100001 6125	九 号 公 司	2021 年 11 月 10 日	95,23 5.00	1,500.00	14	1. 8	64. 72		
华泰 证券	202111 100001	澜 起	2021 年 11 月 10	428,9 60.00	5,600.00	14	1. 8	291 .53		

	6127	科 日								
华泰 证券	202111 100001 6129	华 熙 生 物	2021 年 11 月 10 日	265,0 72.00	1,600.00	14	1. 8	180 .15		
华泰 证券	202111 100001 6131	康 泰 生 物	2021 年 11 月 10 日	673,7 22.00	6,300.00	14	1. 8	457 .87		
华泰 证券	202111 100001 6133	宁 德 时 代	2021 年 11 月 10 日	6,609 ,600. 00	10,200.00	14	1. 8	4,4 91. 96		
华泰 证券	202111 100001 6135	先 导 智 能	2021 年 11 月 10 日	1,251 ,658. 00	14,600.00	14	1. 8	850 .64		
华泰 证券	202111 100001 6137	泰 格 医 药	2021 年 11 月 10 日	1,174 ,568. 00	8,200.00	14	1. 8	798 .25		
华泰 证券	202111 100001 6139	石 头 科 技	2021 年 11 月 10 日	912,0 00.00	1,000.00	14	1. 8	619 .81		
华泰 证券	202111 100001 6141	信 维 通 信	2021 年 11 月 10 日	367,9 20.00	14,600.00	14	1. 8	250 .04		
华泰 证券	202111 100001 6143	奇 安 信	2021 年 11 月 10 日	90,00 0.00	1,000.00	14	1. 8	61. 17		
华泰 证券	202111 100001 6145	圣 邦 股 份	2021 年 11 月 10 日	791,2 00.00	2,300.00	14	1. 8	537 .71		
华泰 证券	202111 100001 6147	康 龙 化 成	2021 年 11 月 10 日	744,0 00.00	4,000.00	14	1. 8	505 .63		
华泰 证券	202111 100001 6149	宁 德 时	2021 年 11 月 10 日	3,888 ,000. 00	6,000.00	14	1. 8	2,6 42. 33		

华泰证券	202111 100001 6151	代 华 大 基 因	2021 年 11 月 10 日	277,1 09.00	3,100.00	14	1. 8	188 .33		
华泰证券	202111 100001 6153	欧 普 康 视	2021 年 11 月 10 日	289,8 90.00	4,500.00	14	1. 8	197 .01		
华泰证券	202111 100001 6155	沃 森 生 物	2021 年 11 月 10 日	1,316 ,880. 00	24,000.00	14	1. 8	894 .97		
华泰证券	202111 100001 6157	卫 宁 健 康	2021 年 11 月 10 日	18,40 8.00	1,300.00	14	1. 8	12. 51		
华泰证券	202111 100001 6159	汇 川 技 术	2021 年 11 月 10 日	1,603 ,506. 00	23,300.00	14	1. 8	1,0 89. 76		
华泰证券	202111 100001 6161	汇 川 技 术	2021 年 11 月 10 日	935,9 52.00	13,600.00	14	1. 8	636 .08		
华泰证券	202111 100001 6163	深 信 服	2021 年 11 月 10 日	216,5 80.00	1,000.00	14	1. 8	147 .19		
华泰证券	202111 100001 6165	迈 瑞 医 疗	2021 年 11 月 10 日	1,834 ,900. 00	5,000.00	14	1. 8	1,2 47. 02		
华泰证券	202111 100001 6167	芒 果 超 媒	2021 年 11 月 10 日	270,9 00.00	6,300.00	14	1. 8	184 .11		
华泰证券	202111 100001 6169	乐 普 医 疗	2021 年 11 月 10 日	242,5 35.00	11,100.00	14	1. 8	164 .83		
华泰证券	202111 100001 6171	三 环 集 团	2021 年 11 月 10 日	140,2 83.00	3,300.00	14	1. 8	95. 34		

华泰 证券	202111 100001 6173	乐 普 医 疗	2021 年 11 月 10 日	419,5 20.00	19,200.00	14	1. 8	285 .11		
华泰 证券	202111 100001 6175	芒 果 超 媒	2021 年 11 月 10 日	253,7 00.00	5,900.00	14	1. 8	172 .42		
华泰 证券	202111 100001 6177	卫 宁 健 康	2021 年 11 月 10 日	212,4 00.00	15,000.00	14	1. 8	144 .35		
华泰 证券	202111 100001 6179	亿 纬 锂 能	2021 年 11 月 10 日	1,334 ,800. 00	10,000.00	14	1. 8	907 .15		
华泰 证券	202111 100001 6181	亿 联 网 络	2021 年 11 月 10 日	76,96 0.00	1,000.00	14	1. 8	52. 30		
华泰 证券	202111 100001 6183	智 飞 生 物	2021 年 11 月 10 日	903,2 80.00	7,000.00	14	1. 8	613 .88		
华泰 证券	202111 100001 6185	沃 森 生 物	2021 年 11 月 10 日	757,2 06.00	13,800.00	14	1. 8	514 .61		
华泰 证券	202111 100001 6187	爱 尔 眼 科	2021 年 11 月 10 日	1,112 ,650. 00	23,800.00	14	1. 8	756 .17		
华泰 证券	202111 100001 6189	康 泰 医 学	2021 年 11 月 10 日	34,56 0.00	1,000.00	14	1. 8	23. 49		
华泰 证券	202111 100001 6191	康 泰 生 物	2021 年 11 月 10 日	384,9 84.00	3,600.00	14	1. 8	261 .64		
华泰 证券	202111 100001 6193	康 泰 生 物	2021 年 11 月 10 日	106,9 40.00	1,000.00	14	1. 8	72. 68		

华泰 证券	202111 100001 6195	先 导 智 能	2021 年 11 月 10 日	162,8 87.00	1,900.00	14	1. 8	110 .70		
华泰 证券	202111 100001 6197	沃 森 生 物	2021 年 11 月 10 日	406,0 38.00	7,400.00	14	1. 8	275 .95		
华泰 证券	202111 100001 6199	智 飞 生 物	2021 年 11 月 10 日	129,0 40.00	1,000.00	14	1. 8	87. 70		
华泰 证券	202111 100001 6201	中 国 通 号	2021 年 11 月 10 日	269,1 24.00	54,700.00	14	1. 8	182 .90		
华泰 证券	202111 100001 6203	澜 起 科 技	2021 年 11 月 10 日	727,7 00.00	9,500.00	14	1. 8	494 .55		
华泰 证券	202111 100001 6205	天 能 股 份	2021 年 11 月 10 日	106,2 48.00	2,400.00	14	1. 8	72. 21		
华泰 证券	202111 100001 6207	中 国 通 号	2021 年 11 月 10 日	156,9 48.00	31,900.00	14	1. 8	106 .66		
华泰 证券	202111 100001 6209	中 芯 国 际	2021 年 11 月 10 日	1,460 ,748. 00	24,600.00	14	1. 8	992 .74		
华泰 证券	202111 100001 6211	传 音 控 股	2021 年 11 月 10 日	756,3 30.00	5,100.00	14	1. 8	514 .01		
华泰 证券	202111 100001 6213	君 实 生 物	2021 年 11 月 10 日	50,93 0.00	1,000.00	14	1. 8	34. 61		
华泰 证券	202111 100001 6851	卓 胜 微	2021 年 11 月 10 日	633,1 29.00	2,100.00	14	1. 8	430 .28		
华泰	202111	中	2021 年	357,7	2,600.00	14	1.	243		

证券	100001 6853	科 创 达	11 月 10 日	34.00			8	.12		
华泰 证券	202111 100001 6855	中 伟 股 份	2021 年 11 月 10 日	164,8 70.00	1,000.00	14	1. 8	112 .05		
华泰 证券	202111 100001 6857	沪 硅 产 业	2021 年 11 月 10 日	129,5 80.00	4,400.00	14	1. 8	88. 06		
华泰 证券	202111 100001 6859	华 润 微	2021 年 11 月 10 日	224,6 97.00	3,300.00	14	1. 8	152 .71		
华泰 证券	202111 100001 6861	中 控 技 术	2021 年 11 月 10 日	462,6 72.00	5,400.00	14	1. 8	314 .44		
华泰 证券	202111 100001 6863	君 实 生 物	2021 年 11 月 10 日	50,93 0.00	1,000.00	14	1. 8	34. 61		
华泰 证券	202111 100001 6865	奇 安 信	2021 年 11 月 10 日	90,00 0.00	1,000.00	14	1. 8	61. 17		
华泰 证券	202111 100001 6867	中 微 公 司	2021 年 11 月 10 日	508,0 80.00	3,000.00	14	1. 8	345 .30		
华泰 证券	202111 100001 6869	天 能 股 份	2021 年 11 月 10 日	57,55 1.00	1,300.00	14	1. 8	39. 11		
华泰 证券	202111 100001 6871	同 花 顺	2021 年 11 月 10 日	374,4 84.00	3,300.00	14	1. 8	254 .50		
华泰 证券	202111 100001 6873	卓 胜 微	2021 年 11 月 10 日	1,055 ,215. 00	3,500.00	14	1. 8	717 .14		
华泰 证券	202111 100001 6875	欧 普 康 视	2021 年 11 月 10 日	496,0 34.00	7,700.00	14	1. 8	337 .11		
华泰	202111	智	2021 年	1,535	11,900.00	14	1.	1,0		

证券	100001 6877	飞生物	11月10日	,576. 00			8	43. 60		
华泰证券	202111 100001 6879	深信服	2021年 11月10日	693,0 56.00	3,200.00	14	1. 8	471 .01		
华泰证券	202111 100001 6881	三环集团	2021年 11月10日	688,6 62.00	16,200.00	14	1. 8	468 .02		
华泰证券	202111 100001 6883	阳光电源	2021年 11月10日	2,431 ,170. 00	15,300.00	14	1. 8	1,6 52. 25		
华泰证券	202111 100001 6885	中科创达	2021年 11月10日	632,9 14.00	4,600.00	14	1. 8	430 .14		
华泰证券	202111 100001 6887	亿纬锂能	2021年 11月10日	2,269 ,160. 00	17,000.00	14	1. 8	1,5 42. 15		
华泰证券	202111 100001 6889	芒果超媒	2021年 11月10日	460,1 00.00	10,700.00	14	1. 8	312 .69		
华泰证券	202111 100001 6891	爱尔眼科	2021年 11月10日	1,692 ,350. 00	36,200.00	14	1. 8	1,1 50. 14		
华泰证券	202111 100001 6893	蓝思科技	2021年 11月10日	501,2 16.00	22,700.00	14	1. 8	340 .63		
华泰证券	202111 100001 6895	贝达药业	2021年 11月10日	321,9 00.00	3,700.00	14	1. 8	218 .77		
华泰证券	202111 100001 6897	卓胜微	2021年 11月10日	301,4 90.00	1,000.00	14	1. 8	204 .90		
华泰证券	202111 100001 6899	先导智	2021年 11月10日	702,9 86.00	8,200.00	14	1. 8	477 .76		

		能								
华泰 证券	202111 100001 6901	贝 达 药 业	2021 年 11 月 10 日	191,4 00.00	2,200.00	14	1. 8	130 .08		
华泰 证券	202111 100001 6903	圣 湘 生 物	2021 年 11 月 10 日	59,55 4.00	1,100.00	14	1. 8	40. 47		
华泰 证券	202111 100001 6905	沪 硅 产 业	2021 年 11 月 10 日	312,1 70.00	10,600.00	14	1. 8	212 .15		
华泰 证券	202111 100001 6907	九 号 公 司	2021 年 11 月 10 日	63,49 0.00	1,000.00	14	1. 8	43. 15		
华泰 证券	202111 100001 9605	中 控 技 术	2021 年 11 月 10 日	85,68 0.00	1,000.00	14	1. 8	58. 23		
华泰 证券	202111 100001 9607	华 润 微	2021 年 11 月 10 日	381,3 04.00	5,600.00	14	1. 8	259 .14		
华泰 证券	202111 120000 4065	迈 瑞 医 疗	2021 年 11 月 12 日	11,12 6,463 .00	30,300.00	14	3. 5	14, 703 .26		
华泰 证券	202111 120000 4325	智 飞 生 物	2021 年 11 月 12 日	1,278 ,400. 00	10,000.00	14	3. 5	1,6 89. 36		
华泰 证券	202111 190003 5279	华 熙 生 物	2021 年 11 月 19 日	757,3 90.00	4,600.00	14	1. 8	514 .73		
华泰 证券	202111 190003 5281	奇 安 信	2021 年 11 月 19 日	452,6 88.00	4,800.00	14	1. 8	307 .65		
华泰 证券	202111 190003 5283	天 能 股 份	2021 年 11 月 19 日	324,6 32.00	6,800.00	14	1. 8	220 .62		
华泰	202111	九	2021 年	243,4	4,000.00	14	1.	165		

证券	190003 5287	号 公司	11 月 19 日	80.00			8	.47		
华泰 证券	202111 190003 5291	传 音 控 股	2021 年 11 月 19 日	574,6 00.00	3,400.00	14	1. 8	390 .50		
华泰 证券	202111 190003 5293	中 微 公 司	2021 年 11 月 19 日	575,7 50.00	3,500.00	14	1. 8	391 .29		
华泰 证券	202111 190003 5295	华 润 微	2021 年 11 月 19 日	1,101 ,880. 00	16,900.00	14	1. 8	748 .85		
华泰 证券	202111 190003 5299	沪 硅 产 业	2021 年 11 月 19 日	201,4 27.00	7,100.00	14	1. 8	136 .89		
华泰 证券	202111 190003 5303	沪 硅 产 业	2021 年 11 月 19 日	672,3 69.00	23,700.00	14	1. 8	456 .95		
华泰 证券	202111 190003 5305	沪 硅 产 业	2021 年 11 月 19 日	899,3 29.00	31,700.00	14	1. 8	611 .19		
华泰 证券	202111 190003 5307	金 山 办 公	2021 年 11 月 19 日	2,407 ,944. 00	8,800.00	14	1. 8	1,6 36. 47		
华泰 证券	202111 190003 5311	华 熙 生 物	2021 年 11 月 19 日	411,6 25.00	2,500.00	14	1. 8	279 .75		
华泰 证券	202111 190003 5313	中 芯 国 际	2021 年 11 月 19 日	913,6 57.00	16,700.00	14	1. 8	620 .93		
华泰 证券	202111 190003 6745	康 希 诺	2021 年 11 月 19 日	592,7 24.00	2,200.00	14	1. 8	402 .82		
华泰 证券	202111 190003 6749	中 国 通	2021 年 11 月 19 日	608,8 50.00	123,000.0 0	14	1. 8	413 .78		

		号								
华泰 证券	202111 190003 6755	卓 胜 微	2021 年 11 月 19 日	720,8 64.00	2,400.00	14	1. 8	489 .91		
华泰 证券	202111 190003 6759	芒 果 超 媒	2021 年 11 月 19 日	462,2 00.00	10,000.00	14	1. 8	314 .12		
华泰 证券	202111 190003 6763	宁 德 时 代	2021 年 11 月 19 日	14,95 2,600 .00	23,400.00	14	1. 8	10, 161 .96		
华泰 证券	202111 190003 6765	宁 德 时 代	2021 年 11 月 19 日	4,409 ,100. 00	6,900.00	14	1. 8	2,9 96. 48		
华泰 证券	202111 190003 6767	圣 邦 股 份	2021 年 11 月 19 日	2,497 ,500. 00	7,500.00	14	1. 8	1,6 97. 33		
华泰 证券	202111 190003 6769	深 信 服	2021 年 11 月 19 日	427,1 19.00	2,100.00	14	1. 8	290 .28		
华泰 证券	202111 190003 6771	中 科 创 达	2021 年 11 月 19 日	463,5 00.00	3,000.00	14	1. 8	315 .00		
华泰 证券	202111 190003 6773	蓝 思 科 技	2021 年 11 月 19 日	351,1 20.00	15,200.00	14	1. 8	238 .63		
华泰 证券	202111 190003 8601	卫 宁 健 康	2021 年 11 月 19 日	390,4 56.00	26,100.00	14	2. 3	339 .07		
华泰 证券	202111 190003 8603	汇 川 技 术	2021 年 11 月 19 日	1,044 ,380. 00	15,800.00	14	1. 8	709 .77		
华泰 证券	202111 190003 8605	卫 宁 健 康	2021 年 11 月 19 日	230,3 84.00	15,400.00	14	2. 3	200 .06		
华泰	202111	汇	2021 年	3,410	51,600.00	14	1.	2,3		

证券	190003 8607	川技术	11月19日	,760. 00			8	17. 99		
华泰证券	202111 190003 8609	阳光电源	2021年 11月19日	5,363 ,808. 00	35,400.00	14	1. 8	3,6 45. 31		
华泰证券	202111 190003 8611	阳光电源	2021年 11月19日	1,575 ,808. 00	10,400.00	14	1. 8	1,0 70. 94		
华泰证券	202111 190003 8613	阳光电源	2021年 11月19日	7,015 ,376. 00	46,300.00	14	1. 8	4,7 67. 73		
华泰证券	202111 190003 8615	汇川技术	2021年 11月19日	4,646 ,830. 00	70,300.00	14	1. 8	3,1 58. 04		
华泰证券	202111 190003 9615	爱尔眼科	2021年 11月19日	5,803 ,528. 00	122,800.0 0	14	1. 8	3,9 44. 15		
华泰证券	202111 190003 9621	泰格医药	2021年 11月19日	2,600 ,430. 00	18,300.00	14	1. 8	1,7 67. 28		
华泰证券	202111 190003 9627	中科创达	2021年 11月19日	1,591 ,350. 00	10,300.00	14	1. 8	1,0 81. 50		
华泰证券	202111 190003 9635	芒果超媒	2021年 11月19日	337,4 06.00	7,300.00	14	1. 8	229 .31		
华泰证券	202111 190003 9639	中伟股份	2021年 11月19日	182,0 20.00	1,000.00	14	1. 8	123 .70		
华泰证券	202111 190003 9643	中芯国际	2021年 11月19日	4,059 ,482. 00	74,200.00	14	1. 8	2,7 58. 87		
华泰	202111	同	2021年	250,8	2,200.00	14	1.	170		

证券	190003 9647	花 顺	11 月 19 日	00.00			8	.45		
华泰 证券	202111 190003 9649	芯 原 股 份	2021 年 11 月 19 日	232,1 28.00	3,100.00	14	1. 8	157 .76		
华泰 证券	202111 190003 9651	天 能 股 份	2021 年 11 月 19 日	71,61 0.00	1,500.00	14	1. 8	48. 67		
华泰 证券	202111 190003 9659	中 微 公 司	2021 年 11 月 19 日	8,225 ,000. 00	50,000.00	14	2. 3	7,1 42. 53		
华泰 证券	202111 190003 9663	康 泰 生 物	2021 年 11 月 19 日	2,107 ,864. 00	18,700.00	14	1. 8	1,4 32. 53		
华泰 证券	202111 190003 9665	同 花 顺	2021 年 11 月 19 日	1,117 ,200. 00	9,800.00	14	1. 8	759 .26		
华泰 证券	202111 190003 9667	寒 武 纪	2021 年 11 月 19 日	125,6 25.00	1,500.00	14	1. 8	85. 38		
华泰 证券	202111 190003 9669	迈 瑞 医 疗	2021 年 11 月 19 日	7,032 ,660. 00	18,600.00	14	1. 8	4,7 79. 48		
华泰 证券	202111 190003 9685	中 科 创 达	2021 年 11 月 19 日	2,085 ,750. 00	13,500.00	14	1. 8	1,4 17. 50		
华泰 证券	202111 190003 9893	先 导 智 能	2021 年 11 月 19 日	2,537 ,280. 00	32,000.00	14	1. 8	1,7 24. 37		
华泰 证券	202111 190003 9895	信 维 通 信	2021 年 11 月 19 日	835,8 90.00	33,000.00	14	1. 8	568 .08		
华泰 证券	202111 190003 9897	信 维 通 信	2021 年 11 月 19 日	250,7 67.00	9,900.00	14	1. 8	170 .42		

华泰证券	202111 190003 9899	沃森生物	2021 年 11 月 19 日	4,442 ,168. 00	71,200.00	14	1. 8	3,0 18. 95		
华泰证券	202111 190003 9901	迈瑞医疗	2021 年 11 月 19 日	2,192 ,980. 00	5,800.00	14	1. 8	1,4 90. 37		
华泰证券	202111 190003 9903	爱尔眼科	2021 年 11 月 19 日	1,304 ,376. 00	27,600.00	14	1. 8	886 .47		
华泰证券	202111 190003 9907	欧普康视	2021 年 11 月 19 日	320,0 08.00	5,200.00	14	1. 8	217 .48		
华泰证券	202111 190003 9909	亿纬锂能	2021 年 11 月 19 日	1,488 ,512. 00	11,600.00	14	1. 8	1,0 11. 61		
华泰证券	202111 190003 9911	智飞生物	2021 年 11 月 19 日	1,077 ,070. 00	8,200.00	14	1. 8	731 .99		
华泰证券	202111 190003 9913	三环集团	2021 年 11 月 19 日	2,137 ,410. 00	49,500.00	14	1. 8	1,4 52. 61		
华泰证券	202111 190003 9921	华大基因	2021 年 11 月 19 日	853,0 50.00	9,400.00	14	1. 8	579 .74		
华泰证券	202111 190003 9923	迈瑞医疗	2021 年 11 月 19 日	9,830 ,600. 00	26,000.00	14	1. 8	6,6 80. 99		
华泰证券	202111 190003 9925	中伟股份	2021 年 11 月 19 日	382,2 42.00	2,100.00	14	1. 8	259 .78		
华泰证券	202111 190004 1071	传音控股	2021 年 11 月 19 日	1,926 ,600. 00	11,400.00	14	1. 8	1,3 09. 34		

华泰 证券	202111 190004 1073	三环 集团	2021 年 11 月 19 日	479,2 98.00	11,100.00	14	1. 8	325 .74		
华泰 证券	202111 190004 1075	卫宁 健康	2021 年 11 月 19 日	260,3 04.00	17,400.00	14	1. 8	176 .91		
华泰 证券	202111 190004 1077	乐普 医疗	2021 年 11 月 19 日	288,0 57.00	12,900.00	14	1. 8	195 .77		
华泰 证券	202111 190004 1079	中伟 股份	2021 年 11 月 19 日	254,8 28.00	1,400.00	14	1. 8	173 .18		
华泰 证券	202111 190004 1081	华润 微	2021 年 11 月 19 日	247,7 60.00	3,800.00	14	1. 8	168 .38		
华泰 证券	202111 190004 1083	爱尔 眼科	2021 年 11 月 19 日	4,286 ,482. 00	90,700.00	14	1. 8	2,9 13. 14		
华泰 证券	202111 190004 1085	亿联 网络	2021 年 11 月 19 日	221,5 92.00	2,800.00	14	1. 8	150 .60		
华泰 证券	202111 190004 1087	深信 服	2021 年 11 月 19 日	1,464 ,408. 00	7,200.00	14	1. 8	995 .23		
华泰 证券	202111 190004 1089	华大 基因	2021 年 11 月 19 日	190,5 75.00	2,100.00	14	1. 8	129 .52		
华泰 证券	202111 190004 1091	君实 生物	2021 年 11 月 19 日	60,72 0.00	1,100.00	14	1. 8	41. 27		
华泰 证券	202111 190004 1093	芯原 股份	2021 年 11 月 19 日	74,88 0.00	1,000.00	14	1. 8	50. 89		
华泰 证券	202111 190004	康希	2021 年 11 月 19	404,1 30.00	1,500.00	14	1. 8	274 .65		

	1351	诺	日							
华泰 证券	202111 190004 1355	中 微公 司	2021 年 11 月 19 日	822,5 00.00	5,000.00	14	1. 8	558 .98		
华泰 证券	202111 190004 1357	澜 起科 技	2021 年 11 月 19 日	486,5 90.00	6,500.00	14	1. 8	330 .69		
华泰 证券	202111 190004 1361	中 国通 号	2021 年 11 月 19 日	816,7 50.00	165,000.0 0	14	1. 8	555 .07		
华泰 证券	202111 190004 1375	欧 普康 视	2021 年 11 月 19 日	1,095 ,412. 00	17,800.00	14	1. 8	744 .45		
华泰 证券	202111 190004 1377	康 泰医 学	2021 年 11 月 19 日	45,72 1.00	1,300.00	14	1. 8	31. 07		
华泰 证券	202111 190004 1379	康 泰医 学	2021 年 11 月 19 日	70,34 0.00	2,000.00	14	1. 8	47. 80		
华泰 证券	202111 190004 1381	蓝 思科 技	2021 年 11 月 19 日	1,164 ,240. 00	50,400.00	14	1. 8	791 .23		
华泰 证券	202111 190004 1383	信 维通 信	2021 年 11 月 19 日	1,114 ,520. 00	44,000.00	14	1. 8	757 .44		
华泰 证券	202111 190004 1393	乐 普医 疗	2021 年 11 月 19 日	953,4 91.00	42,700.00	14	1. 8	648 .00		
华泰 证券	202111 190004 1397	乐 普医 疗	2021 年 11 月 19 日	1,281 ,742. 00	57,400.00	14	1. 8	871 .09		
华泰 证券	202111 190004 1399	欧 普康	2021 年 11 月 19 日	1,427 ,728. 00	23,200.00	14	1. 8	970 .30		

华泰 证券	202111 190004 1401	视 华 大 基 因	2021 年 11 月 19 日	644,3 25.00	7,100.00	14	1. 8	437 .89		
华泰 证券	202111 190004 1403	爱 美 客	2021 年 11 月 19 日	1,641 ,139. 00	2,900.00	14	1. 8	1,1 15. 34		
华泰 证券	202111 190004 1405	卫 宁 健 康	2021 年 11 月 19 日	1,159 ,400. 00	77,500.00	14	1. 8	787 .94		
华泰 证券	202111 190004 1407	贝 达 药 业	2021 年 11 月 19 日	1,007 ,169. 00	11,300.00	14	1. 8	684 .48		
华泰 证券	202111 190004 1409	沃 森 生 物	2021 年 11 月 19 日	3,269 ,236. 00	52,400.00	14	1. 8	2,2 21. 81		
华泰 证券	202111 190004 1413	石 头 科 技	2021 年 11 月 19 日	970,2 00.00	1,100.00	14	1. 8	659 .36		
华泰 证券	202111 190004 1415	澜 起 科 技	2021 年 11 月 19 日	1,489 ,714. 00	19,900.00	14	1. 8	1,0 12. 43		
华泰 证券	202111 190004 1417	中 芯 国 际	2021 年 11 月 19 日	3,118 ,470. 00	57,000.00	14	1. 8	2,1 19. 35		
华泰 证券	202111 190004 1419	君 实 生 物	2021 年 11 月 19 日	264,9 60.00	4,800.00	14	1. 8	180 .07		
华泰 证券	202111 190004 1421	圣 湘 生 物	2021 年 11 月 19 日	82,87 5.00	1,500.00	14	1. 8	56. 32		
华泰 证券	202111 190004 1423	奇 安 信	2021 年 11 月 19 日	103,7 41.00	1,100.00	14	1. 8	70. 50		
华泰	202111	金	2021 年	3,228	11,800.00	14	1.	2,1		

证券	190004 1425	山 办 公	11 月 19 日	,834. 00			8	94. 35		
华泰 证券	202111 190004 1427	石 头 科 技	2021 年 11 月 19 日	1,499 ,400. 00	1,700.00	14	1. 8	1,0 19. 01		
华泰 证券	202111 190004 1431	澜 起 科 技	2021 年 11 月 19 日	2,163 ,454. 00	28,900.00	14	1. 8	1,4 70. 31		
华泰 证券	202111 190004 1439	君 实 生 物	2021 年 11 月 19 日	171,1 20.00	3,100.00	14	1. 8	116 .30		
华泰 证券	202111 190004 1443	天 能 股 份	2021 年 11 月 19 日	257,7 96.00	5,400.00	14	1. 8	175 .20		
华泰 证券	202111 190004 1449	芯 原 股 份	2021 年 11 月 19 日	157,2 48.00	2,100.00	14	1. 8	106 .87		
华泰 证券	202111 190004 1451	寒 武 纪	2021 年 11 月 19 日	192,6 25.00	2,300.00	14	1. 8	130 .91		
华泰 证券	202111 190004 1475	爱 美 客	2021 年 11 月 19 日	565,9 10.00	1,000.00	14	1. 8	384 .60		
华泰 证券	202111 190004 1489	圣 邦 股 份	2021 年 11 月 19 日	566,1 00.00	1,700.00	14	1. 8	384 .73		
华泰 证券	202111 190004 1493	沃 森 生 物	2021 年 11 月 19 日	998,2 40.00	16,000.00	14	1. 8	678 .42		
华泰 证券	202111 190004 1509	深 信 服	2021 年 11 月 19 日	1,911 ,866. 00	9,400.00	14	1. 8	1,2 99. 33		
华泰 证券	202111 190004 1511	爱 美 客	2021 年 11 月 19 日	1,075 ,229. 00	1,900.00	14	1. 8	730 .74		
华泰	202111	圣	2021 年	1,898	5,700.00	14	1.	1,2		

证券	190004 1513	邦 股 份	11 月 19 日	,100. 00			8	89. 97		
华泰 证券	202111 190004 1515	康 泰 生 物	2021 年 11 月 19 日	1,600 ,624. 00	14,200.00	14	1. 8	1,0 87. 80		
华泰 证券	202111 190004 1517	先 导 智 能	2021 年 11 月 19 日	761,1 84.00	9,600.00	14	1. 8	517 .31		
华泰 证券	202111 190004 1519	亿 纬 锂 能	2021 年 11 月 19 日	6,608 ,480. 00	51,500.00	14	1. 8	4,4 91. 20		
华泰 证券	202111 190004 2339	九 号 公 司	2021 年 11 月 19 日	164,3 49.00	2,700.00	14	1. 8	111 .69		
华泰 证券	202111 190004 2343	卫 宁 健 康	2021 年 11 月 19 日	851,2 24.00	56,900.00	14	1. 8	578 .50		
华泰 证券	202111 190004 2345	智 飞 生 物	2021 年 11 月 19 日	3,546 ,450. 00	27,000.00	14	1. 8	2,4 10. 21		
华泰 证券	202111 190004 2353	卓 胜 微	2021 年 11 月 19 日	3,183 ,816. 00	10,600.00	14	1. 8	2,1 63. 76		
华泰 证券	202111 190004 2357	中 国 通 号	2021 年 11 月 19 日	183,6 45.00	37,100.00	14	1. 8	124 .81		
华泰 证券	202111 190004 2361	圣 湘 生 物	2021 年 11 月 19 日	127,0 75.00	2,300.00	14	1. 8	86. 36		
华泰 证券	202111 190004 2363	传 音 控 股	2021 年 11 月 19 日	2,585 ,700. 00	15,300.00	14	1. 8	1,7 57. 27		
华泰 证券	202111 190004	泰 格	2021 年 11 月 19	3,381 ,980.	23,800.00	14	1. 8	2,2 98.		

	2367	医药	日	00				43		
华泰证券	202111 190004 2369	三环集团	2021 年 11 月 19 日	1,606 ,296. 00	37,200.00	14	1. 8	1,0 91. 66		
华泰证券	202111 190004 2371	智飞生物	2021 年 11 月 19 日	4,768 ,005. 00	36,300.00	14	1. 8	3,2 40. 39		
华泰证券	202111 190004 2377	康龙化成	2021 年 11 月 19 日	2,182 ,320. 00	12,000.00	14	1. 8	1,4 83. 13		
华泰证券	202111 190004 2383	同花顺	2021 年 11 月 19 日	843,6 00.00	7,400.00	14	1. 8	573 .32		
华泰证券	202111 190004 2385	先导智能	2021 年 11 月 19 日	3,377 ,754. 00	42,600.00	14	1. 8	2,2 95. 56		
华泰证券	202111 190004 2387	亿联网络	2021 年 11 月 19 日	973,4 22.00	12,300.00	14	1. 8	661 .55		
华泰证券	202111 190004 2389	贝达药业	2021 年 11 月 19 日	757,6 05.00	8,500.00	14	1. 8	514 .88		
华泰证券	202111 190004 2391	亿纬锂能	2021 年 11 月 19 日	5,119 ,968. 00	39,900.00	14	1. 8	3,4 79. 59		
华泰证券	202111 190004 2393	宁德时代	2021 年 11 月 19 日	19,68 1,200 .00	30,800.00	14	1. 8	13, 375 .57		
华泰证券	202111 190004 2395	康龙化成	2021 年 11 月 19 日	1,709 ,484. 00	9,400.00	14	1. 8	1,1 61. 79		
华泰证券	202111 190004 2397	蓝思科	2021 年 11 月 19 日	1,566 ,180. 00	67,800.00	14	1. 8	1,0 64. 39		

华泰 证券	202111 190004 4359	技 康 泰 生 物	2021 年 11 月 19 日	473,4 24.00	4,200.00	14	1. 8	321 .74		
华泰 证券	202111 190004 4361	金 山 办 公	2021 年 11 月 19 日	711,4 38.00	2,600.00	14	1. 8	483 .50		
华泰 证券	202111 190004 4363	贝 达 药 业	2021 年 11 月 19 日	222,8 25.00	2,500.00	14	1. 8	151 .43		
华泰 证券	202111 190004 4365	康 龙 化 成	2021 年 11 月 19 日	491,0 22.00	2,700.00	14	1. 8	333 .70		
华泰 证券	202111 190004 4367	泰 格 医 药	2021 年 11 月 19 日	767,3 40.00	5,400.00	14	1. 8	521 .49		
华泰 证券	202111 190004 4369	华 润 微	2021 年 11 月 19 日	841,0 80.00	12,900.00	14	1. 8	571 .61		
华泰 证券	202111 190004 4371	奇 安 信	2021 年 11 月 19 日	301,7 92.00	3,200.00	14	1. 8	205 .10		
华泰 证券	202111 190004 4375	亿 联 网 络	2021 年 11 月 19 日	728,0 88.00	9,200.00	14	1. 8	494 .82		
华泰 证券	202111 230001 2650	中 国 通 号	2021 年 11 月 23 日	65,96 8.00	13,300.00	14	1. 8	44. 83		
华泰 证券	202111 230001 2652	沪 硅 产 业	2021 年 11 月 23 日	76,75 2.00	2,600.00	14	1. 8	52. 16		
华泰 证券	202111 230001 2654	华 润 微	2021 年 11 月 23 日	101,8 36.00	1,400.00	14	1. 8	69. 21		
华泰 证券	202111 230001	金 山	2021 年 11 月 23 日	271,0 30.00	1,000.00	14	1. 8	184 .20		

	2656	办 公	日							
华泰 证券	202111 230001 2658	华 熙 生 物	2021 年 11 月 23 日	167,5 70.00	1,000.00	14	1. 8	113 .88		
华泰 证券	202111 230001 2660	蓝 思 科 技	2021 年 11 月 23 日	124,8 50.00	5,500.00	14	1. 8	84. 85		
华泰 证券	202111 230001 2662	信 维 通 信	2021 年 11 月 23 日	87,92 0.00	3,500.00	14	1. 8	59. 75		
华泰 证券	202111 230001 2664	乐 普 医 疗	2021 年 11 月 23 日	101,5 68.00	4,600.00	14	1. 8	69. 03		
华泰 证券	202111 230001 2666	沃 森 生 物	2021 年 11 月 23 日	347,3 58.00	5,700.00	14	1. 8	236 .07		
华泰 证券	202111 230001 2668	卫 宁 健 康	2021 年 11 月 23 日	96,89 4.00	6,300.00	14	1. 8	65. 85		
华泰 证券	202111 230001 2670	中 微 公 司	2021 年 11 月 23 日	213,9 93.00	1,300.00	14	1. 8	145 .43		
华泰 证券	202111 230001 2672	澜 起 科 技	2021 年 11 月 23 日	193,3 84.00	2,300.00	14	1. 8	131 .43		
华泰 证券	202111 230001 2674	智 飞 生 物	2021 年 11 月 23 日	377,5 51.00	2,900.00	14	1. 8	256 .59		
华泰 证券	202111 230001 2676	宁 德 时 代	2021 年 11 月 23 日	1,680 ,000. 00	2,500.00	14	1. 8	1,1 41. 75		
华泰 证券	202111 230001	迈 瑞	2021 年 11 月 23	758,1 00.00	2,100.00	14	1. 8	515 .21		

	2678	医疗	日							
华泰证券	202111 230001 2680	中科创达	2021年 11月23 日	168,1 57.00	1,100.00	14	1. 8	114 .28		
华泰证券	202111 230001 2682	九号公司	2021年 11月23 日	61,75 0.00	1,000.00	14	1. 8	41. 97		
华泰证券	202111 230001 2684	中芯国际	2021年 11月23 日	329,4 60.00	6,000.00	14	1. 8	223 .90		
华泰证券	202111 230001 2686	传音控股	2021年 11月23 日	208,7 40.00	1,200.00	14	1. 8	141 .86		
华泰证券	202111 230001 2688	深信服	2021年 11月23 日	190,0 00.00	1,000.00	14	1. 8	129 .13		
华泰证券	202111 230001 2690	康泰生物	2021年 11月23 日	166,5 00.00	1,500.00	14	1. 8	113 .16		
华泰证券	202111 230001 2692	汇川技术	2021年 11月23 日	393,9 27.00	5,700.00	14	1. 8	267 .72		
华泰证券	202111 230001 2694	康龙化成	2021年 11月23 日	181,2 00.00	1,000.00	14	1. 8	123 .15		
华泰证券	202111 230001 2696	同花顺	2021年 11月23 日	118,4 90.00	1,000.00	14	1. 8	80. 53		
华泰证券	202111 230001 2700	泰格医药	2021年 11月23 日	267,6 72.00	1,900.00	14	1. 8	181 .91		
华泰证券	202111 230001 2702	爱尔眼科	2021年 11月23 日	463,9 14.00	9,900.00	14	1. 8	315 .28		

华泰 证券	202111 230001 2704	贝达 药业	2021 年 11 月 23 日	87,38 0.00	1,000.00	14	1. 8	59. 38		
华泰 证券	202111 230001 2706	亿联 网络	2021 年 11 月 23 日	79,45 0.00	1,000.00	14	1. 8	54. 00		
华泰 证券	202111 230001 2708	欧普 康视	2021 年 11 月 23 日	120,3 46.00	1,900.00	14	1. 8	81. 79		
华泰 证券	202111 230001 2710	三环 集团	2021 年 11 月 23 日	174,3 20.00	4,000.00	14	1. 8	118 .47		
华泰 证券	202111 230001 2712	亿纬 锂能	2021 年 11 月 23 日	579,8 22.00	4,100.00	14	1. 8	394 .05		
华泰 证券	202111 230001 2716	华大 基因	2021 年 11 月 23 日	90,27 0.00	1,000.00	14	1. 8	61. 35		
华泰 证券	202111 230001 2718	先导 智能	2021 年 11 月 23 日	281,2 14.00	3,400.00	14	1. 8	191 .12		
华泰 证券	202111 230001 2720	阳光 电源	2021 年 11 月 23 日	579,4 57.00	3,700.00	14	1. 8	393 .81		
华泰 证券	202111 230001 2722	卓胜 微	2021 年 11 月 23 日	330,0 00.00	1,000.00	14	1. 8	224 .27		
华泰 证券	202111 230001 2724	中控 技术	2021 年 11 月 23 日	92,53 0.00	1,000.00	14	1. 8	62. 88		
华泰 证券	202111 230001 2726	芒果 超媒	2021 年 11 月 23 日	121,4 46.00	2,600.00	14	1. 8	82. 54		
华泰	202111	奇	2021 年	92,13	1,000.00	14	1.	62.		

证券	240001 5023	安信	11月24 日	0.00			8	61		
华泰 证券	202111 240001 5025	中芯 国际	2021年 11月24 日	240,9 88.00	4,400.00	14	1. 8	163 .78		
华泰 证券	202111 240001 5027	芯原 股份	2021年 11月24 日	77,68 0.00	1,000.00	14	1. 8	52. 79		
华泰 证券	202111 240001 5029	天能 股份	2021年 11月24 日	48,17 0.00	1,000.00	14	1. 8	32. 74		
华泰 证券	202111 240001 5033	澜起 科技	2021年 11月24 日	796,1 00.00	9,500.00	14	1. 8	541 .04		
华泰 证券	202111 240001 5035	中芯 国际	2021年 11月24 日	1,347 ,342. 00	24,600.00	14	1. 8	915 .67		
华泰 证券	202111 240001 5037	中微 公司	2021年 11月24 日	487,2 60.00	3,000.00	14	1. 8	331 .15		
华泰 证券	202111 240001 5039	欧普 康视	2021年 11月24 日	285,4 35.00	4,500.00	14	1. 8	193 .98		
华泰 证券	202111 240001 5041	先导 智能	2021年 11月24 日	151,8 10.00	1,900.00	14	1. 8	103 .17		
华泰 证券	202111 240001 5043	智飞 生物	2021年 11月24 日	129,7 60.00	1,000.00	14	1. 8	88. 19		
华泰 证券	202111 240001 5045	传音 控股	2021年 11月24 日	522,0 00.00	3,000.00	14	1. 8	354 .76		
华泰 证券	202111 240001	传音	2021年 11月24	887,4 00.00	5,100.00	14	1. 8	603 .09		

	5047	控股	日							
华泰证券	202111 240001 5049	乐普医疗	2021 年 11 月 24 日	245,3 10.00	11,100.00	14	1. 8	166 .72		
华泰证券	202111 240001 5051	九号公司	2021 年 11 月 24 日	615,4 00.00	10,000.00	14	1. 8	418 .23		
华泰证券	202111 240001 5053	沪硅产业	2021 年 11 月 24 日	129,4 04.00	4,400.00	14	1. 8	87. 94		
华泰证券	202111 240001 5325	先导智能	2021 年 11 月 24 日	1,166 ,540. 00	14,600.00	14	1. 8	792 .79		
华泰证券	202111 240001 5327	华大基因	2021 年 11 月 24 日	277,9 15.00	3,100.00	14	1. 8	188 .87		
华泰证券	202111 240001 5329	阳光电源	2021 年 11 月 24 日	699,1 54.00	4,600.00	14	1. 8	475 .15		
华泰证券	202111 240001 5331	欧普康视	2021 年 11 月 24 日	488,4 11.00	7,700.00	14	1. 8	331 .93		
华泰证券	202111 240001 6173	卫宁健康	2021 年 11 月 24 日	226,5 00.00	15,000.00	14	1. 8	153 .93		
华泰证券	202111 240001 6175	沪硅产业	2021 年 11 月 24 日	311,7 46.00	10,600.00	14	1. 8	211 .87		
华泰证券	202111 240001 6177	金山办公	2021 年 11 月 24 日	345,6 18.00	1,300.00	14	1. 8	234 .89		
华泰证券	202111 240001	传音	2021 年 11 月 24	417,6 00.00	2,400.00	14	1. 8	283 .81		

	6179	控股	日							
华泰 证券	202111 240001 6181	康希诺	2021 年 11 月 24 日	263,2 00.00	1,000.00	14	1. 8	178 .87		
华泰 证券	202111 240001 6183	迈瑞医疗	2021 年 11 月 24 日	1,803 ,950. 00	5,000.00	14	1. 8	1,2 25. 99		
华泰 证券	202111 240001 6185	亿联网络	2021 年 11 月 24 日	79,79 0.00	1,000.00	14	1. 8	54. 23		
华泰 证券	202111 240001 6187	君实生物	2021 年 11 月 24 日	58,78 0.00	1,000.00	14	1. 8	39. 95		
华泰 证券	202111 240001 6189	奇安信	2021 年 11 月 24 日	92,13 0.00	1,000.00	14	1. 8	62. 61		
华泰 证券	202111 240001 6191	乐普医疗	2021 年 11 月 24 日	424,3 20.00	19,200.00	14	1. 8	288 .37		
华泰 证券	202111 240001 6193	康泰医学	2021 年 11 月 24 日	35,63 0.00	1,000.00	14	1. 8	24. 21		
华泰 证券	202111 240001 6195	中芯国际	2021 年 11 月 24 日	788,6 88.00	14,400.00	14	1. 8	536 .00		
华泰 证券	202111 240001 6197	华熙生物	2021 年 11 月 24 日	169,7 80.00	1,000.00	14	1. 8	115 .38		
华泰 证券	202111 240001 6199	君实生物	2021 年 11 月 24 日	58,78 0.00	1,000.00	14	1. 8	39. 95		
华泰 证券	202111 240001 6201	芯原股份	2021 年 11 月 24 日	77,68 0.00	1,000.00	14	1. 8	52. 79		

华泰 证券	202111 240001 6203	天能 股份	2021 年 11 月 24 日	62,62 1.00	1,300.00	14	1. 8	42. 56		
华泰 证券	202111 240001 6205	亿联 网络	2021 年 11 月 24 日	327,1 39.00	4,100.00	14	1. 8	222 .33		
华泰 证券	202111 240001 6207	康希 诺	2021 年 11 月 24 日	263,2 00.00	1,000.00	14	1. 8	178 .87		
华泰 证券	202111 240001 6209	君实 生物	2021 年 11 月 24 日	58,78 0.00	1,000.00	14	1. 8	39. 95		
华泰 证券	202111 240001 6211	蓝思 科技	2021 年 11 月 24 日	88,76 4.00	3,900.00	14	1. 8	60. 33		
华泰 证券	202111 240001 6213	澜起 科技	2021 年 11 月 24 日	393,8 60.00	4,700.00	14	1. 8	267 .67		
华泰 证券	202111 240001 6215	芯原 股份	2021 年 11 月 24 日	77,68 0.00	1,000.00	14	1. 8	52. 79		
华泰 证券	202111 240001 6217	宁德 时代	2021 年 11 月 24 日	6,719 ,760. 00	10,200.00	14	1. 8	4,5 66. 83		
华泰 证券	202111 240001 6219	爱美 客	2021 年 11 月 24 日	579,9 80.00	1,000.00	14	1. 8	394 .16		
华泰 证券	202111 240001 6221	九号 公司	2021 年 11 月 24 日	92,31 0.00	1,500.00	14	1. 8	62. 73		
华泰 证券	202111 240001 6223	蓝思 科技	2021 年 11 月 24 日	298,1 56.00	13,100.00	14	1. 8	202 .63		
华泰 证券	202111 240001	圣湘	2021 年 11 月 24	62,37 0.00	1,100.00	14	1. 8	42. 39		

	6225	生物	日							
华泰证券	202111 240001 6227	泰格医药	2021年 11月24 日	652,9 24.00	4,600.00	14	1. 8	443 .73		
华泰证券	202111 240001 6229	沪硅产业	2021年 11月24 日	179,4 01.00	6,100.00	14	1. 8	121 .92		
华泰证券	202111 240001 6231	寒武纪	2021年 11月24 日	95,54 0.00	1,000.00	14	1. 8	64. 93		
华泰证券	202111 240001 6233	金山办公	2021年 11月24 日	1,036 ,854. 00	3,900.00	14	1. 8	704 .66		
华泰证券	202111 240001 6235	华熙生物	2021年 11月24 日	169,7 80.00	1,000.00	14	1. 8	115 .38		
华泰证券	202111 240001 6237	迈瑞医疗	2021年 11月24 日	3,102 ,794. 00	8,600.00	14	1. 8	2,1 08. 70		
华泰证券	202111 240001 6239	中国通号	2021年 11月24 日	158,5 43.00	31,900.00	14	1. 8	107 .75		
华泰证券	202111 240001 6241	圣湘生物	2021年 11月24 日	56,70 0.00	1,000.00	14	1. 8	38. 53		
华泰证券	202111 240001 6243	奇安信	2021年 11月24 日	92,13 0.00	1,000.00	14	1. 8	62. 61		
华泰证券	202111 240001 6245	亿纬锂能	2021年 11月24 日	2,423 ,350. 00	17,000.00	14	1. 8	1,6 46. 94		
华泰证券	202111 240001 6247	贝达药业	2021年 11月24 日	323,4 54.00	3,700.00	14	1. 8	219 .82		

华泰 证券	202111 240001 6249	爱尔 眼科	2021 年 11 月 24 日	1,717 ,690. 00	36,200.00	14	1. 8	1,1 67. 36		
华泰 证券	202111 240001 6251	阳光 电源	2021 年 11 月 24 日	2,325 ,447. 00	15,300.00	14	1. 8	1,5 80. 40		
华泰 证券	202111 240001 6253	同花 顺	2021 年 11 月 24 日	403,6 56.00	3,300.00	14	1. 8	274 .33		
华泰 证券	202111 240001 6255	亿纬 锂能	2021 年 11 月 24 日	1,425 ,500. 00	10,000.00	14	1. 8	968 .79		
华泰 证券	202111 240001 6257	石头 科技	2021 年 11 月 24 日	891,0 10.00	1,000.00	14	1. 8	605 .54		
华泰 证券	202111 240001 6259	三环 集团	2021 年 11 月 24 日	408,6 72.00	9,600.00	14	1. 8	277 .74		
华泰 证券	202111 240001 6261	同花 顺	2021 年 11 月 24 日	232,4 08.00	1,900.00	14	1. 8	157 .95		
华泰 证券	202111 240001 6263	华润 微	2021 年 11 月 24 日	240,9 33.00	3,300.00	14	1. 8	163 .74		
华泰 证券	202111 240001 6265	圣邦 股份	2021 年 11 月 24 日	790,2 80.00	2,300.00	14	1. 8	537 .08		
华泰 证券	202111 240001 6267	中控 技术	2021 年 11 月 24 日	90,05 0.00	1,000.00	14	1. 8	61. 20		
华泰 证券	202111 240001 6269	金山 办公	2021 年 11 月 24 日	611,4 78.00	2,300.00	14	1. 8	415 .57		
华泰 证券	202111 240001 6271	深信 服	2021 年 11 月 24 日	612,8 00.00	3,200.00	14	1. 8	416 .47		

华泰 证券	202111 240001 6273	迈瑞 医疗	2021 年 11 月 24 日	1,082 ,370. 00	3,000.00	14	1. 8	735 .59		
华泰 证券	202111 240001 6275	圣邦 股份	2021 年 11 月 24 日	481,0 40.00	1,400.00	14	1. 8	326 .92		
华泰 证券	202111 240001 6277	华润 微	2021 年 11 月 24 日	408,8 56.00	5,600.00	14	1. 8	277 .86		
华泰 证券	202111 240001 6279	康泰 医学	2021 年 11 月 24 日	35,63 0.00	1,000.00	14	1. 8	24. 21		
华泰 证券	202111 240001 6281	信维 通信	2021 年 11 月 24 日	386,4 62.00	14,600.00	14	1. 8	262 .64		
华泰 证券	202111 240001 6283	石头 科技	2021 年 11 月 24 日	891,0 10.00	1,000.00	14	1. 8	605 .54		
华泰 证券	202111 240001 6285	阳光 电源	2021 年 11 月 24 日	1,367 ,910. 00	9,000.00	14	1. 8	929 .65		
华泰 证券	202111 240001 6287	华润 微	2021 年 11 月 24 日	153,3 21.00	2,100.00	14	1. 8	104 .20		
华泰 证券	202111 240001 6289	华熙 生物	2021 年 11 月 24 日	271,6 48.00	1,600.00	14	1. 8	184 .62		
华泰 证券	202111 240001 6291	中国 通号	2021 年 11 月 24 日	271,8 59.00	54,700.00	14	1. 8	184 .76		
华泰 证券	202111 240001 6293	中微 公司	2021 年 11 月 24 日	925,7 94.00	5,700.00	14	1. 8	629 .18		
华泰 证券	202111 240001	中国	2021 年 11 月 24	52,18 5.00	10,500.00	14	1. 8	35. 47		

	6295	通 号	日							
华泰 证券	202111 240001 6297	康 泰 生 物	2021 年 11 月 24 日	111,7 40.00	1,000.00	14	1. 8	75. 94		
华泰 证券	202111 240001 6299	中 控 技 术	2021 年 11 月 24 日	486,2 70.00	5,400.00	14	1. 8	330 .47		
华泰 证券	202111 240001 6301	寒 武 纪	2021 年 11 月 24 日	95,54 0.00	1,000.00	14	1. 8	64. 93		
华泰 证券	202111 240001 6303	信 维 通 信	2021 年 11 月 24 日	224,9 95.00	8,500.00	14	1. 8	152 .91		
华泰 证券	202111 240001 6305	康 泰 生 物	2021 年 11 月 24 日	402,2 64.00	3,600.00	14	1. 8	273 .38		
华泰 证券	202111 240001 6307	先 导 智 能	2021 年 11 月 24 日	655,1 80.00	8,200.00	14	1. 8	445 .27		
华泰 证券	202111 240001 6309	爱 尔 眼 科	2021 年 11 月 24 日	1,129 ,310. 00	23,800.00	14	1. 8	767 .49		
华泰 证券	202111 240001 6311	汇 川 技 术	2021 年 11 月 24 日	936,9 04.00	13,600.00	14	1. 8	636 .73		
华泰 证券	202111 240001 6313	沃 森 生 物	2021 年 11 月 24 日	894,6 54.00	13,800.00	14	1. 8	608 .02		
华泰 证券	202111 240001 6315	澜 起 科 技	2021 年 11 月 24 日	469,2 80.00	5,600.00	14	1. 8	318 .93		
华泰 证券	202111 240001 6317	三 环 集	2021 年 11 月 24 日	140,4 81.00	3,300.00	14	1. 8	95. 47		

		团								
华泰 证券	202111 240001 6319	天能 股份	2021 年 11 月 24 日	115,6 08.00	2,400.00	14	1. 8	78. 57		
华泰 证券	202111 240001 6321	芒果 超媒	2021 年 11 月 24 日	306,4 95.00	6,300.00	14	1. 8	208 .30		
华泰 证券	202111 240001 6323	中微 公司	2021 年 11 月 24 日	422,2 92.00	2,600.00	14	1. 8	286 .99		
华泰 证券	202111 240001 6325	智飞 生物	2021 年 11 月 24 日	908,3 20.00	7,000.00	14	1. 8	617 .30		
华泰 证券	202111 240001 6327	沃森 生物	2021 年 11 月 24 日	1,555 ,920. 00	24,000.00	14	1. 8	1,0 57. 42		
华泰 证券	202111 240001 6329	芒果 超媒	2021 年 11 月 24 日	287,0 35.00	5,900.00	14	1. 8	195 .07		
华泰 证券	202111 240001 6331	康龙 化成	2021 年 11 月 24 日	733,5 20.00	4,000.00	14	1. 8	498 .51		
华泰 证券	202111 240001 6333	汇川 技术	2021 年 11 月 24 日	1,605 ,137. 00	23,300.00	14	1. 8	1,0 90. 87		
华泰 证券	202111 240001 6335	中科 创达	2021 年 11 月 24 日	690,7 82.00	4,600.00	14	1. 8	469 .46		
华泰 证券	202111 240001 6337	卓胜 微	2021 年 11 月 24 日	1,186 ,185. 00	3,500.00	14	1. 8	806 .15		
华泰 证券	202111 240001 6339	智飞 生物	2021 年 11 月 24 日	1,544 ,144. 00	11,900.00	14	1. 8	1,0 49. 42		

华泰 证券	202111 240001 6341	卓 胜 微	2021 年 11 月 24 日	711,7 11.00	2,100.00	14	1. 8	483 .69		
华泰 证券	202111 240001 6343	中 伟 股 份	2021 年 11 月 24 日	209,6 80.00	1,000.00	14	1. 8	142 .50		
华泰 证券	202111 240001 6345	中 科 创 达	2021 年 11 月 24 日	390,4 42.00	2,600.00	14	1. 8	265 .35		
华泰 证券	202111 240001 6347	沃 森 生 物	2021 年 11 月 24 日	479,7 42.00	7,400.00	14	1. 8	326 .04		
华泰 证券	202111 240001 6349	亿 纬 锂 能	2021 年 11 月 24 日	541,6 90.00	3,800.00	14	1. 8	368 .14		
华泰 证券	202111 240001 6351	九 号 公 司	2021 年 11 月 24 日	61,54 0.00	1,000.00	14	1. 8	41. 82		
华泰 证券	202111 240001 7105	深 信 服	2021 年 11 月 24 日	191,5 00.00	1,000.00	14	1. 8	130 .15		
华泰 证券	202111 240001 7107	宁 德 时 代	2021 年 11 月 24 日	3,952 ,800. 00	6,000.00	14	1. 8	2,6 86. 37		
华泰 证券	202111 240001 7109	深 信 服	2021 年 11 月 24 日	344,7 00.00	1,800.00	14	1. 8	234 .26		
华泰 证券	202111 240001 7111	卫 宁 健 康	2021 年 11 月 24 日	19,63 0.00	1,300.00	14	1. 8	13. 34		
华泰 证券	202111 240001 7113	乐 普 医 疗	2021 年 11 月 24 日	22,10 0.00	1,000.00	14	1. 8	15. 02		
华泰 证券	202111 240001 7115	康 龙 化	2021 年 11 月 24 日	421,7 74.00	2,300.00	14	1. 8	286 .64		

华泰证券	202111 240001 7117	成康泰生物	2021 年 11 月 24 日	703,9 62.00	6,300.00	14	1. 8	478 .42		
华泰证券	202111 240001 7119	亿联网络	2021 年 11 月 24 日	191,4 96.00	2,400.00	14	1. 8	130 .14		
华泰证券	202111 240001 7121	华大基因	2021 年 11 月 24 日	161,3 70.00	1,800.00	14	1. 8	109 .67		
华泰证券	202111 240001 7123	汇川技术	2021 年 11 月 24 日	330,6 72.00	4,800.00	14	1. 8	224 .73		
华泰证券	202111 240001 7125	爱美客	2021 年 11 月 24 日	579,9 80.00	1,000.00	14	1. 8	394 .16		
华泰证券	202111 240001 7127	卓胜微	2021 年 11 月 24 日	338,9 10.00	1,000.00	14	1. 8	230 .33		
华泰证券	202111 240001 7129	贝达药业	2021 年 11 月 24 日	87,42 0.00	1,000.00	14	1. 8	59. 41		
华泰证券	202111 240001 7131	贝达药业	2021 年 11 月 24 日	192,3 24.00	2,200.00	14	1. 8	130 .71		
华泰证券	202111 240001 7133	蓝思科技	2021 年 11 月 24 日	516,6 52.00	22,700.00	14	1. 8	351 .12		
华泰证券	202111 240001 7135	三环集团	2021 年 11 月 24 日	689,6 34.00	16,200.00	14	1. 8	468 .68		
华泰证券	202111 240001 7159	泰格医药	2021 年 11 月 24 日	1,163 ,908. 00	8,200.00	14	1. 8	791 .01		
华泰	202111	芒	2021 年	520,5	10,700.00	14	1.	353		

证券	240001 7161	果超媒	11月24日	55.00			8	.78		
华泰证券	202112 030001 6101	九号公司	2021年 12月03日	158,2 20.00	2,700.00	14	1. 8	107 .53		
华泰证券	202112 030001 6111	寒武纪	2021年 12月03日	141,0 45.00	1,500.00	14	1. 8	95. 86		
华泰证券	202112 030001 6115	传音控股	2021年 12月03日	2,463 ,300. 00	15,300.00	14	1. 8	1,6 74. 09		
华泰证券	202112 030001 6119	欧普康视	2021年 12月03日	989,8 58.00	17,800.00	14	1. 8	672 .72		
华泰证券	202112 030001 6131	圣邦股份	2021年 12月03日	2,577 ,750. 00	7,500.00	14	1. 8	1,7 51. 87		
华泰证券	202112 030001 6133	中国通号	2021年 12月03日	185,8 71.00	37,100.00	14	1. 8	126 .32		
华泰证券	202112 030001 7549	寒武纪	2021年 12月03日	216,2 69.00	2,300.00	14	1. 8	146 .98		
华泰证券	202112 030001 7551	康希诺	2021年 12月03日	572,1 98.00	2,200.00	14	1. 8	388 .87		
华泰证券	202112 030001 7701	贝达药业	2021年 12月03日	201,0 25.00	2,500.00	14	1. 8	136 .62		
华泰证券	202112 030001 7707	芯原股份	2021年 12月03日	162,0 15.00	2,100.00	14	1. 8	110 .11		
华泰证券	202112 030001 7709	中科创达	2021年 12月03日	1,607 ,006. 00	10,300.00	14	1. 8	1,0 92. 14		

华泰 证券	202112 030001 7715	阳光 电源	2021 年 12 月 03 日	7,083 ,437. 00	46,300.00	14	1. 8	4,8 13. 99		
华泰 证券	202112 030001 7723	沪 硅 产 业	2021 年 12 月 03 日	202,9 18.00	7,100.00	14	1. 8	137 .91		
华泰 证券	202112 030001 7791	金 山 办 公	2021 年 12 月 03 日	2,994 ,486. 00	11,800.00	14	1. 8	2,0 35. 09		
华泰 证券	202112 030001 7793	亿 纬 锂 能	2021 年 12 月 03 日	7,529 ,300. 00	51,500.00	14	1. 8	5,1 17. 00		
华泰 证券	202112 030001 7807	圣 湘 生 物	2021 年 12 月 03 日	82,15 5.00	1,500.00	14	1. 8	55. 83		
华泰 证券	202112 030001 7809	欧 普 康 视	2021 年 12 月 03 日	1,290 ,152. 00	23,200.00	14	1. 8	876 .80		
华泰 证券	202112 030001 7813	汇 川 技 术	2021 年 12 月 03 日	3,398 ,376. 00	51,600.00	14	1. 8	2,3 09. 58		
华泰 证券	202112 030001 7815	中 芯 国 际	2021 年 12 月 03 日	3,136 ,710. 00	57,000.00	14	1. 8	2,1 31. 74		
华泰 证券	202112 030001 7817	康 龙 化 成	2021 年 12 月 03 日	2,114 ,880. 00	12,000.00	14	1. 8	1,4 37. 30		
华泰 证券	202112 030001 7823	中 科 创 达	2021 年 12 月 03 日	468,0 60.00	3,000.00	14	1. 8	318 .10		
华泰 证券	202112 030001 7825	先 导 智 能	2021 年 12 月 03 日	780,0 96.00	9,600.00	14	1. 8	530 .16		

华泰 证券	202112 030001 7827	沃 森 生 物	2021 年 12 月 03 日	1,054 ,080. 00	16,000.00	14	1. 8	716 .37		
华泰 证券	202112 030001 7839	康 龙 化 成	2021 年 12 月 03 日	1,656 ,656. 00	9,400.00	14	1. 8	1,1 25. 88		
华泰 证券	202112 030001 7845	汇 川 技 术	2021 年 12 月 03 日	1,040 ,588. 00	15,800.00	14	1. 8	707 .20		
华泰 证券	202112 030001 7849	深 信 服	2021 年 12 月 03 日	1,841 ,366. 00	9,400.00	14	1. 8	1,2 51. 41		
华泰 证券	202112 030001 7863	宁 德 时 代	2021 年 12 月 03 日	16,07 5,800 .00	23,400.00	14	1. 8	10, 925 .30		
华泰 证券	202112 030001 7867	中 国 通 号	2021 年 12 月 03 日	826,6 50.00	165,000.0 0	14	1. 8	561 .80		
华泰 证券	202112 030001 7869	康 泰 生 物	2021 年 12 月 03 日	1,569 ,242. 00	14,200.00	14	1. 8	1,0 66. 48		
华泰 证券	202112 030001 7875	贝 达 药 业	2021 年 12 月 03 日	683,4 85.00	8,500.00	14	1. 8	464 .50		
华泰 证券	202112 030001 7877	亿 联 网 络	2021 年 12 月 03 日	693,6 80.00	9,200.00	14	1. 8	471 .43		
华泰 证券	202112 030001 7887	亿 联 网 络	2021 年 12 月 03 日	927,4 20.00	12,300.00	14	1. 8	630 .29		
华泰 证券	202112 030001 7903	沃 森 生 物	2021 年 12 月 03 日	3,452 ,112. 00	52,400.00	14	1. 8	2,3 46. 10		
华泰	202112	泰	2021 年	735,4	5,400.00	14	1.	499		

证券	030001 7907	格医药	12月03日	80.00			8	.84		
华泰证券	202112 030001 7913	智飞生物	2021年 12月03日	3,300 ,480. 00	27,000.00	14	1. 8	2,2 43. 04		
华泰证券	202112 030001 7917	康泰生物	2021年 12月03日	464,1 42.00	4,200.00	14	1. 8	315 .44		
华泰证券	202112 030001 7927	沪硅产业	2021年 12月03日	677,3 46.00	23,700.00	14	1. 8	460 .33		
华泰证券	202112 030001 7931	爱美客	2021年 12月03日	555,8 80.00	1,000.00	14	1. 8	377 .78		
华泰证券	202112 030001 7933	天能股份	2021年 12月03日	320,6 20.00	6,800.00	14	1. 8	217 .90		
华泰证券	202112 030001 7935	奇安信	2021年 12月03日	297,6 00.00	3,200.00	14	1. 8	202 .25		
华泰证券	202112 030001 7937	乐普医疗	2021年 12月03日	934,2 76.00	42,700.00	14	1. 8	634 .94		
华泰证券	202112 030001 7941	泰格医药	2021年 12月03日	3,241 ,560. 00	23,800.00	14	1. 8	2,2 03. 00		
华泰证券	202112 030001 7945	蓝思科技	2021年 12月03日	316,7 68.00	15,200.00	14	1. 8	215 .28		
华泰证券	202112 030001 7949	智飞生物	2021年 12月03日	4,437 ,312. 00	36,300.00	14	1. 8	3,0 15. 65		
华泰证券	202112 030001 7953	九号公	2021年 12月03日	234,4 00.00	4,000.00	14	1. 8	159 .30		

华泰 证券	202112 030001 7961	司 华 熙 生 物	2021 年 12 月 03 日	405,7 50.00	2,500.00	14	1. 8	275 .75		
华泰 证券	202112 030001 7963	澜 起 科 技	2021 年 12 月 03 日	501,6 05.00	6,500.00	14	1. 8	340 .90		
华泰 证券	202112 030001 7967	迈 瑞 医 疗	2021 年 12 月 03 日	9,178 ,000. 00	26,000.00	14	1. 8	6,2 37. 48		
华泰 证券	202112 030001 7969	欧 普 康 视	2021 年 12 月 03 日	289,1 72.00	5,200.00	14	1. 8	196 .52		
华泰 证券	202112 030001 7979	同 花 顺	2021 年 12 月 03 日	1,196 ,188. 00	9,800.00	14	1. 8	812 .94		
华泰 证券	202112 030001 7983	三 环 集 团	2021 年 12 月 03 日	2,184 ,435. 00	49,500.00	14	1. 8	1,4 84. 57		
华泰 证券	202112 030001 7985	泰 格 医 药	2021 年 12 月 03 日	2,492 ,460. 00	18,300.00	14	1. 8	1,6 93. 90		
华泰 证券	202112 030001 7987	亿 纬 锂 能	2021 年 12 月 03 日	1,695 ,920. 00	11,600.00	14	1. 8	1,1 52. 57		
华泰 证券	202112 030001 7989	阳 光 电 源	2021 年 12 月 03 日	1,591 ,096. 00	10,400.00	14	1. 8	1,0 81. 33		
华泰 证券	202112 030001 7991	沃 森 生 物	2021 年 12 月 03 日	4,690 ,656. 00	71,200.00	14	1. 8	3,1 87. 82		
华泰 证券	202112 030001 7993	乐 普 医 疗	2021 年 12 月 03 日	282,2 52.00	12,900.00	14	1. 8	191 .82		

华泰 证券	202112 030001 8811	迈瑞 医疗	2021 年 12 月 03 日	6,565 ,800. 00	18,600.00	14	1. 8	4,4 62. 19		
华泰 证券	202112 030001 8813	康泰 生物	2021 年 12 月 03 日	2,066 ,537. 00	18,700.00	14	1. 8	1,4 04. 44		
华泰 证券	202112 030001 8827	汇川 技术	2021 年 12 月 03 日	4,629 ,958. 00	70,300.00	14	1. 8	3,1 46. 57		
华泰 证券	202112 030001 8831	亿联 网络	2021 年 12 月 03 日	211,1 20.00	2,800.00	14	1. 8	143 .48		
华泰 证券	202112 030001 8871	中芯 国际	2021 年 12 月 03 日	4,083 ,226. 00	74,200.00	14	1. 8	2,7 75. 01		
华泰 证券	202112 030001 8879	石头 科技	2021 年 12 月 03 日	1,249 ,500. 00	1,700.00	14	1. 8	849 .17		
华泰 证券	202112 030001 8883	中微 公司	2021 年 12 月 03 日	7,845 ,000. 00	50,000.00	14	2. 3	6,8 12. 54		
华泰 证券	202112 030001 8887	君实 生物	2021 年 12 月 03 日	273,1 20.00	4,800.00	14	1. 8	185 .62		
华泰 证券	202112 030001 8899	芯原 股份	2021 年 12 月 03 日	77,15 0.00	1,000.00	14	1. 8	52. 43		
华泰 证券	202112 030001 8901	天能 股份	2021 年 12 月 03 日	70,72 5.00	1,500.00	14	1. 8	48. 07		
华泰 证券	202112 030001 8903	澜起 科技	2021 年 12 月 03 日	1,535 ,683. 00	19,900.00	14	1. 8	1,0 43. 67		

华泰 证券	202112 030001 8915	圣 湘 生 物	2021 年 12 月 03 日	125,9 71.00	2,300.00	14	1. 8	85. 61		
华泰 证券	202112 030001 8923	乐 普 医 疗	2021 年 12 月 03 日	1,255 ,912. 00	57,400.00	14	1. 8	853 .53		
华泰 证券	202112 030001 8935	君 实 生 物	2021 年 12 月 03 日	176,3 90.00	3,100.00	14	1. 8	119 .88		
华泰 证券	202112 030001 8939	澜 起 科 技	2021 年 12 月 03 日	2,230 ,213. 00	28,900.00	14	1. 8	1,5 15. 68		
华泰 证券	202112 030001 8941	爱 美 客	2021 年 12 月 03 日	1,056 ,172. 00	1,900.00	14	1. 8	717 .79		
华泰 证券	202112 030001 8943	宁 德 时 代	2021 年 12 月 03 日	21,15 9,600 .00	30,800.00	14	1. 8	14, 380 .31		
华泰 证券	202112 030001 8949	天 能 股 份	2021 年 12 月 03 日	254,6 10.00	5,400.00	14	1. 8	173 .04		
华泰 证券	202112 030001 8951	同 花 顺	2021 年 12 月 03 日	903,2 44.00	7,400.00	14	1. 8	613 .86		
华泰 证券	202112 030001 8953	宁 德 时 代	2021 年 12 月 03 日	4,740 ,300. 00	6,900.00	14	1. 8	3,2 21. 56		
华泰 证券	202112 030001 8955	圣 邦 股 份	2021 年 12 月 03 日	1,959 ,090. 00	5,700.00	14	1. 8	1,3 31. 42		
华泰 证券	202112 030001 8957	圣 邦 股 份	2021 年 12 月 03 日	584,2 90.00	1,700.00	14	1. 8	397 .09		
华泰 证券	202112 030001	爱 美	2021 年 12 月 03	1,612 ,052.	2,900.00	14	1. 8	1,0 95.		

	8961	客	日	00				57		
华泰 证券	202112 030001 8971	华 大 基 因	2021 年 12 月 03 日	650,9 99.00	7,100.00	14	1. 8	442 .43		
华泰 证券	202112 030001 8979	华 熙 生 物	2021 年 12 月 03 日	746,5 80.00	4,600.00	14	1. 8	507 .38		
华泰 证券	202112 030001 8987	传 音 控 股	2021 年 12 月 03 日	1,835 ,400. 00	11,400.00	14	1. 8	1,2 47. 36		
华泰 证券	202112 030001 8995	先 导 智 能	2021 年 12 月 03 日	2,600 ,320. 00	32,000.00	14	1. 8	1,7 67. 21		
华泰 证券	202112 030001 8997	康 希 诺	2021 年 12 月 03 日	390,1 35.00	1,500.00	14	1. 8	265 .14		
华泰 证券	202112 030001 9001	先 导 智 能	2021 年 12 月 03 日	3,461 ,676. 00	42,600.00	14	1. 8	2,3 52. 60		
华泰 证券	202112 030001 9005	中 科 创 达	2021 年 12 月 03 日	2,106 ,270. 00	13,500.00	14	1. 8	1,4 31. 45		
华泰 证券	202112 030001 9013	三 环 集 团	2021 年 12 月 03 日	489,8 43.00	11,100.00	14	1. 8	332 .90		
华泰 证券	202112 030001 9627	同 花 顺	2021 年 12 月 03 日	268,5 32.00	2,200.00	14	1. 8	182 .50		
华泰 证券	202112 030001 9631	深 信 服	2021 年 12 月 03 日	411,3 69.00	2,100.00	14	1. 8	279 .57		
华泰 证券	202112 030001 9633	深 信 服	2021 年 12 月 03 日	1,410 ,408. 00	7,200.00	14	1. 8	958 .53		
华泰 证券	202112 030001 9641	君 实 生	2021 年 12 月 03 日	62,59 0.00	1,100.00	14	1. 8	42. 54		

华泰证券	2021120300019645	物中芯国际	2021年12月03日	919,001.00	16,700.00	14	1.8	624.56		
华泰证券	2021120300019649	沪硅产业	2021年12月03日	905,986.00	31,700.00	14	1.8	615.72		
华泰证券	2021120300019651	亿纬锂能	2021年12月03日	5,833,380.00	39,900.00	14	1.8	3,964.43		
华泰证券	2021120300019653	华润微	2021年12月03日	1,237,080.00	16,900.00	14	1.8	840.73		
华泰证券	2021120300019655	蓝思科技	2021年12月03日	1,050,336.00	50,400.00	14	1.8	713.82		
华泰证券	2021120300019661	华大基因	2021年12月03日	861,886.00	9,400.00	14	1.8	585.75		
华泰证券	2021120300019663	智飞生物	2021年12月03日	1,002,368.00	8,200.00	14	1.8	681.22		
华泰证券	2021120300019669	华润微	2021年12月03日	944,280.00	12,900.00	14	1.8	641.74		
华泰证券	2021120300019677	中微公司	2021年12月03日	784,500.00	5,000.00	14	1.8	533.16		
华泰证券	2021120300019679	蓝思科技	2021年12月03日	1,412,952.00	67,800.00	14	1.8	960.26		
华泰证券	2021120300019683	三环集团	2021年12月03日	1,641,636.00	37,200.00	14	1.8	1,115.67		
华泰	202112	阳	2021年	5,415	35,400.00	14	1.	3,6		

证券	030001 9697	光 电 源	12 月 03 日	,846. 00			8	80. 67		
华泰 证券	202112 030001 9699	奇 安 信	2021 年 12 月 03 日	446,4 00.00	4,800.00	14	1. 8	303 .38		
华泰 证券	202112 030001 9701	贝 达 药 业	2021 年 12 月 03 日	908,6 33.00	11,300.00	14	1. 8	617 .52		
华泰 证券	202112 030001 9707	中 微 公 司	2021 年 12 月 03 日	549,1 50.00	3,500.00	14	1. 8	373 .21		
华泰 证券	202112 030001 9711	迈 瑞 医 疗	2021 年 12 月 03 日	2,047 ,400. 00	5,800.00	14	1. 8	1,3 91. 44		
华泰 证券	202112 030001 9715	康 龙 化 成	2021 年 12 月 03 日	475,8 48.00	2,700.00	14	1. 8	323 .39		
华泰 证券	202112 030002 1123	卓 胜 微	2021 年 12 月 03 日	894,2 88.00	2,400.00	14	1. 8	607 .77		
华泰 证券	202112 030002 1125	传 音 控 股	2021 年 12 月 03 日	547,4 00.00	3,400.00	14	1. 8	372 .02		
华泰 证券	202112 030002 1127	华 大 基 因	2021 年 12 月 03 日	192,5 49.00	2,100.00	14	1. 8	130 .86		
华泰 证券	202112 030002 1129	石 头 科 技	2021 年 12 月 03 日	808,5 00.00	1,100.00	14	1. 8	549 .47		
华泰 证券	202112 030002 1131	金 山 办 公	2021 年 12 月 03 日	2,233 ,176. 00	8,800.00	14	1. 8	1,5 17. 69		
华泰 证券	202112 030002 1133	金 山 办	2021 年 12 月 03 日	659,8 02.00	2,600.00	14	1. 8	448 .41		

华泰证券	2021120300021135	芯原股份	2021年12月03日	239,165.00	3,100.00	14	1.8	162.54		
华泰证券	2021120300021137	华润微	2021年12月03日	278,160.00	3,800.00	14	1.8	189.04		
华泰证券	2021120300021139	卓胜微	2021年12月03日	3,949,772.00	10,600.00	14	1.8	2,684.31		
华泰证券	2021120300021141	奇安信	2021年12月03日	102,300.00	1,100.00	14	1.8	69.52		
华泰证券	2021120300021143	中国通号	2021年12月03日	616,230.00	123,000.00	14	1.8	418.80		
华泰证券	2021120700009213	沪硅产业	2021年12月07日	70,668.00	2,600.00	14	1.8	48.03		
华泰证券	2021120700009221	先导智能	2021年12月07日	265,472.00	3,400.00	14	1.8	180.42		
华泰证券	2021120700009223	阳光电源	2021年12月07日	550,190.00	3,700.00	14	1.8	373.92		
华泰证券	2021120700009229	华熙生物	2021年12月07日	157,660.00	1,000.00	14	1.8	107.15		
华泰证券	2021120700009233	中芯国际	2021年12月07日	324,300.00	6,000.00	14	1.8	220.40		
华泰证券	2021120700009247	中微公司	2021年12月07日	193,830.00	1,300.00	14	1.8	131.73		
华泰证券	202112070000	中控	2021年12月07日	76,340.00	1,000.00	14	1.8	51.88		

	9267	技术	日							
华泰 证券	202112 070000 9269	亿 纬 锂 能	2021 年 12 月 07 日	553,3 36.00	4,100.00	14	1. 8	376 .05		
华泰 证券	202112 070000 9271	乐 普 医 疗	2021 年 12 月 07 日	99,26 8.00	4,600.00	14	1. 8	67. 46		
华泰 证券	202112 070000 9275	智 飞 生 物	2021 年 12 月 07 日	355,6 85.00	2,900.00	14	1. 8	241 .73		
华泰 证券	202112 070000 9277	中 科 创 达	2021 年 12 月 07 日	158,6 20.00	1,100.00	14	1. 8	107 .80		
华泰 证券	202112 070000 9279	贝 达 药 业	2021 年 12 月 07 日	81,40 0.00	1,000.00	14	1. 8	55. 32		
华泰 证券	202112 070000 9281	九 号 公 司	2021 年 12 月 07 日	57,02 0.00	1,000.00	14	1. 8	38. 75		
华泰 证券	202112 070000 9283	欧 普 康 视	2021 年 12 月 07 日	106,8 18.00	1,900.00	14	1. 8	72. 59		
华泰 证券	202112 070000 9285	蓝 思 科 技	2021 年 12 月 07 日	117,9 75.00	5,500.00	14	1. 8	80. 18		
华泰 证券	202112 070000 9289	宁 德 时 代	2021 年 12 月 07 日	1,572 ,500. 00	2,500.00	14	1. 8	1,0 68. 69		
华泰 证券	202112 070000 9293	同 花 顺	2021 年 12 月 07 日	124,6 50.00	1,000.00	14	1. 8	84. 71		
华泰 证券	202112 070000 9295	泰 格 医	2021 年 12 月 07 日	256,1 01.00	1,900.00	14	1. 8	174 .05		

华泰 证券	202112 070000 9315	药 金 山 办 公	2021 年 12 月 07 日	250,0 00.00	1,000.00	14	1. 8	169 .90		
华泰 证券	202112 070000 9317	中 国 通 号	2021 年 12 月 07 日	66,50 0.00	13,300.00	14	1. 8	45. 19		
华泰 证券	202112 070000 9319	华 大 基 因	2021 年 12 月 07 日	89,99 0.00	1,000.00	14	1. 8	61. 16		
华泰 证券	202112 070000 9321	澜 起 科 技	2021 年 12 月 07 日	168,5 90.00	2,300.00	14	1. 8	114 .58		
华泰 证券	202112 070000 9323	迈 瑞 医 疗	2021 年 12 月 07 日	733,1 31.00	2,100.00	14	1. 8	498 .24		
华泰 证券	202112 070000 9325	传 音 控 股	2021 年 12 月 07 日	187,9 20.00	1,200.00	14	1. 8	127 .71		
华泰 证券	202112 070000 9327	深 信 服	2021 年 12 月 07 日	192,4 80.00	1,000.00	14	1. 8	130 .81		
华泰 证券	202112 070000 9329	华 润 微	2021 年 12 月 07 日	94,50 0.00	1,400.00	14	1. 8	64. 22		
华泰 证券	202112 070000 9331	沃 森 生 物	2021 年 12 月 07 日	358,1 88.00	5,700.00	14	1. 8	243 .43		
华泰 证券	202112 070000 9333	康 泰 生 物	2021 年 12 月 07 日	163,4 85.00	1,500.00	14	1. 8	111 .11		
华泰 证券	202112 070000 9335	汇 川 技 术	2021 年 12 月 07 日	373,5 21.00	5,700.00	14	1. 8	253 .85		
华泰	202112	康	2021 年	173,7	1,000.00	14	1.	118		

证券	070000 9337	龙化成	2021年 12月07 日	00.00			8	.05		
华泰 证券	202112 070000 9339	亿联网络	2021年 12月07 日	84,04 0.00	1,000.00	14	1. 8	57. 11		
华泰 证券	202112 070000 9341	三环集团	2021年 12月07 日	177,3 20.00	4,000.00	14	1. 8	120 .51		
华泰 证券	202112 070000 9345	卓胜微	2021年 12月07 日	357,8 30.00	1,000.00	14	1. 8	243 .19		
华泰 证券	202112 080000 5202	爱美客	2021年 12月08 日	564,1 00.00	1,000.00	14	1. 8	383 .37		
华泰 证券	202112 080000 5204	康希诺	2021年 12月08 日	256,1 80.00	1,000.00	14	1. 8	174 .10		
华泰 证券	202112 080000 5206	石头科技	2021年 12月08 日	811,5 60.00	1,000.00	14	1. 8	551 .55		
华泰 证券	202112 080000 5208	爱美客	2021年 12月08 日	564,1 00.00	1,000.00	14	1. 8	383 .37		
华泰 证券	202112 080000 5210	中伟股份	2021年 12月08 日	175,9 70.00	1,000.00	14	1. 8	119 .59		
华泰 证券	202112 080000 5212	石头科技	2021年 12月08 日	811,5 60.00	1,000.00	14	1. 8	551 .55		
华泰 证券	202112 080000 5972	深信服	2021年 12月08 日	367,5 78.00	1,800.00	14	1. 8	249 .81		
华泰 证券	202112 080000 5974	中微公司	2021年 12月08 日	391,4 04.00	2,600.00	14	1. 8	266 .00		
华泰 证券	202112 080000	天能	2021年 12月08	105,8 64.00	2,400.00	14	1. 8	71. 95		

	5976	股 份	日							
华泰 证券	202112 080000 5978	亿 联 网 络	2021 年 12 月 08 日	205,9 92.00	2,400.00	14	1. 8	139 .99		
华泰 证券	202112 080000 5980	康 龙 化 成	2021 年 12 月 08 日	407,9 51.00	2,300.00	14	1. 8	277 .25		
华泰 证券	202112 080000 5982	卓 胜 微	2021 年 12 月 08 日	363,2 70.00	1,000.00	14	1. 8	246 .88		
华泰 证券	202112 080000 5984	汇 川 技 术	2021 年 12 月 08 日	318,0 96.00	4,800.00	14	1. 8	216 .18		
华泰 证券	202112 080000 5986	贝 达 药 业	2021 年 12 月 08 日	178,1 34.00	2,200.00	14	1. 8	121 .06		
华泰 证券	202112 080000 5988	三 环 集 团	2021 年 12 月 08 日	726,7 32.00	16,200.00	14	1. 8	493 .90		
华泰 证券	202112 080000 5990	康 泰 生 物	2021 年 12 月 08 日	109,9 10.00	1,000.00	14	1. 8	74. 70		
华泰 证券	202112 080000 5992	卓 胜 微	2021 年 12 月 08 日	1,271 ,445. 00	3,500.00	14	1. 8	864 .09		
华泰 证券	202112 080000 5994	沃 森 生 物	2021 年 12 月 08 日	1,512 ,000. 00	24,000.00	14	1. 8	1,0 27. 57		
华泰 证券	202112 080000 5996	沃 森 生 物	2021 年 12 月 08 日	466,2 00.00	7,400.00	14	1. 8	316 .83		
华泰 证券	202112 080000 5998	中 科 创 达	2021 年 12 月 08 日	682,3 64.00	4,600.00	14	1. 8	463 .74		

华泰 证券	202112 080000 6000	卓 胜 微	2021 年 12 月 08 日	762,8 67.00	2,100.00	14	1. 8	518 .45		
华泰 证券	202112 080000 6002	亿 纬 锂 能	2021 年 12 月 08 日	521,4 74.00	3,800.00	14	1. 8	354 .40		
华泰 证券	202112 080000 6004	传 音 控 股	2021 年 12 月 08 日	480,8 10.00	3,000.00	14	1. 8	326 .76		
华泰 证券	202112 080000 6006	沪 硅 产 业	2021 年 12 月 08 日	120,2 96.00	4,400.00	14	1. 8	81. 75		
华泰 证券	202112 080000 6008	金 山 办 公	2021 年 12 月 08 日	330,6 81.00	1,300.00	14	1. 8	224 .73		
华泰 证券	202112 080000 6010	奇 安 信	2021 年 12 月 08 日	95,00 0.00	1,000.00	14	1. 8	64. 56		
华泰 证券	202112 080000 6012	君 实 生 物	2021 年 12 月 08 日	57,67 0.00	1,000.00	14	1. 8	39. 19		
华泰 证券	202112 080000 6014	天 能 股 份	2021 年 12 月 08 日	57,34 3.00	1,300.00	14	1. 8	38. 97		
华泰 证券	202112 080000 6016	华 熙 生 物	2021 年 12 月 08 日	161,6 70.00	1,000.00	14	1. 8	109 .87		
华泰 证券	202112 080000 6018	君 实 生 物	2021 年 12 月 08 日	57,67 0.00	1,000.00	14	1. 8	39. 19		
华泰 证券	202112 080000 6020	九 号 公 司	2021 年 12 月 08 日	85,59 0.00	1,500.00	14	1. 8	58. 17		
华泰 证券	202112 080000	华 熙	2021 年 12 月 08	161,6 70.00	1,000.00	14	1. 8	109 .87		

	6022	生物	日							
华泰证券	2021120800006024	金山办公	2021年12月08日	992,043.00	3,900.00	14	1.8	674.20		
华泰证券	2021120800006026	圣湘生物	2021年12月08日	53,900.00	1,000.00	14	1.8	36.63		
华泰证券	2021120800006274	乐普医疗	2021年12月08日	240,093.00	11,100.00	14	1.8	163.17		
华泰证券	2021120800006276	欧普康视	2021年12月08日	442,211.00	7,700.00	14	1.8	300.53		
华泰证券	2021120800006278	亿联网络	2021年12月08日	85,830.00	1,000.00	14	1.8	58.33		
华泰证券	2021120800006280	亿联网络	2021年12月08日	351,903.00	4,100.00	14	1.8	239.16		
华泰证券	2021120800006282	中控技术	2021年12月08日	76,430.00	1,000.00	14	1.8	51.94		
华泰证券	2021120800006284	华润微	2021年12月08日	143,934.00	2,100.00	14	1.8	97.82		
华泰证券	2021120800006286	金山办公	2021年12月08日	585,051.00	2,300.00	14	1.8	397.61		
华泰证券	2021120800006288	中国通号	2021年12月08日	272,953.00	54,700.00	14	1.8	185.50		
华泰证券	2021120800006290	先导智	2021年12月08日	652,720.00	8,200.00	14	1.8	443.60		

华泰 证券	202112 080000 6292	能 泰 格 医 药	2021 年 12 月 08 日	1,148 ,164. 00	8,200.00	14	1. 8	780 .31		
华泰 证券	202112 080000 6294	欧 普 康 视	2021 年 12 月 08 日	258,4 35.00	4,500.00	14	1. 8	175 .64		
华泰 证券	202112 080000 6296	沃 森 生 物	2021 年 12 月 08 日	869,4 00.00	13,800.00	14	1. 8	590 .85		
华泰 证券	202112 080000 6298	智 飞 生 物	2021 年 12 月 08 日	123,9 30.00	1,000.00	14	1. 8	84. 22		
华泰 证券	202112 080000 6300	同 花 顺	2021 年 12 月 08 日	427,7 46.00	3,300.00	14	1. 8	290 .70		
华泰 证券	202112 080000 6302	亿 纬 锂 能	2021 年 12 月 08 日	2,332 ,910. 00	17,000.00	14	1. 8	1,5 85. 47		
华泰 证券	202112 080000 6304	三 环 集 团	2021 年 12 月 08 日	430,6 56.00	9,600.00	14	1. 8	292 .68		
华泰 证券	202112 080000 6306	同 花 顺	2021 年 12 月 08 日	246,2 78.00	1,900.00	14	1. 8	167 .37		
华泰 证券	202112 080000 6308	迈 瑞 医 疗	2021 年 12 月 08 日	1,064 ,700. 00	3,000.00	14	1. 8	723 .58		
华泰 证券	202112 080000 6310	圣 邦 股 份	2021 年 12 月 08 日	458,3 46.00	1,400.00	14	1. 8	311 .50		
华泰 证券	202112 080000 6312	智 飞 生 物	2021 年 12 月 08 日	867,5 10.00	7,000.00	14	1. 8	589 .57		
华泰	202112	智	2021 年	1,474	11,900.00	14	1.	1,0		

证券	080000 6314	飞生物	12月08日	,767. 00			8	02. 27		
华泰证券	202112 080000 6316	康龙化成	2021年 12月08日	709,4 80.00	4,000.00	14	1. 8	482 .17		
华泰证券	202112 080000 6318	汇川技术	2021年 12月08日	1,544 ,091. 00	23,300.00	14	1. 8	1,0 49. 38		
华泰证券	202112 080000 6320	中科创达	2021年 12月08日	385,6 84.00	2,600.00	14	1. 8	262 .12		
华泰证券	202112 080000 6322	深信服	2021年 12月08日	204,2 10.00	1,000.00	14	1. 8	138 .78		
华泰证券	202112 080000 6324	中控技术	2021年 12月08日	412,7 22.00	5,400.00	14	1. 8	280 .49		
华泰证券	202112 080000 6326	寒武纪	2021年 12月08日	97,00 0.00	1,000.00	14	1. 8	65. 92		
华泰证券	202112 080000 6328	奇安信	2021年 12月08日	95,00 0.00	1,000.00	14	1. 8	64. 56		
华泰证券	202112 080000 6330	中微公司	2021年 12月08日	451,6 20.00	3,000.00	14	1. 8	306 .93		
华泰证券	202112 080000 6332	澜起科技	2021年 12月08日	714,8 75.00	9,500.00	14	1. 8	485 .84		
华泰证券	202112 080000 6334	九号公司	2021年 12月08日	57,06 0.00	1,000.00	14	1. 8	38. 78		
华泰证券	202112 080000 6336	芯原股份	2021年 12月08日	75,54 0.00	1,000.00	14	1. 8	51. 34		

华泰 证券	202112 080000 6338	芯 原 股 份	2021 年 12 月 08 日	75,54 0.00	1,000.00	14	1. 8	51. 34		
华泰 证券	202112 080000 6340	中 微 公 司	2021 年 12 月 08 日	858,0 78.00	5,700.00	14	1. 8	583 .16		
华泰 证券	202112 080000 6342	澜 起 科 技	2021 年 12 月 08 日	353,6 75.00	4,700.00	14	1. 8	240 .36		
华泰 证券	202112 080000 6344	中 国 通 号	2021 年 12 月 08 日	159,1 81.00	31,900.00	14	1. 8	108 .18		
华泰 证券	202112 080000 6346	华 润 微	2021 年 12 月 08 日	226,1 82.00	3,300.00	14	1. 8	153 .72		
华泰 证券	202112 080000 6348	康 希 诺	2021 年 12 月 08 日	256,1 80.00	1,000.00	14	1. 8	174 .10		
华泰 证券	202112 080000 6350	乐 普 医 疗	2021 年 12 月 08 日	21,63 0.00	1,000.00	14	1. 8	14. 70		
华泰 证券	202112 080000 6352	宁 德 时 代	2021 年 12 月 08 日	3,834 ,000. 00	6,000.00	14	1. 8	2,6 05. 63		
华泰 证券	202112 080000 6354	康 泰 生 物	2021 年 12 月 08 日	692,4 33.00	6,300.00	14	1. 8	470 .59		
华泰 证券	202112 080000 6356	华 大 基 因	2021 年 12 月 08 日	163,3 32.00	1,800.00	14	1. 8	111 .00		
华泰 证券	202112 080000 6358	华 大 基 因	2021 年 12 月 08 日	281,2 94.00	3,100.00	14	1. 8	191 .17		
华泰 证券	202112 080000	先 导	2021 年 12 月 08	151,2 40.00	1,900.00	14	1. 8	102 .78		

	6360	智能	日							
华泰证券	2021120800006362	宁德时代	2021年12月08日	6,517,800.00	10,200.00	14	1.8	4,429.57		
华泰证券	2021120800006364	华润微	2021年12月08日	383,824.00	5,600.00	14	1.8	260.85		
华泰证券	2021120800006366	贝达药业	2021年12月08日	299,589.00	3,700.00	14	1.8	203.60		
华泰证券	2021120800006368	迈瑞医疗	2021年12月08日	3,052,140.00	8,600.00	14	1.8	2,074.27		
华泰证券	2021120800006370	亿纬锂能	2021年12月08日	1,372,300.00	10,000.00	14	1.8	932.63		
华泰证券	2021120800006372	圣邦股份	2021年12月08日	752,997.00	2,300.00	14	1.8	511.75		
华泰证券	2021120800006374	深信服	2021年12月08日	653,472.00	3,200.00	14	1.8	444.11		
华泰证券	2021120800006376	阳光电源	2021年12月08日	1,351,800.00	9,000.00	14	1.8	918.70		
华泰证券	2021120800006378	奇安信	2021年12月08日	95,000.00	1,000.00	14	1.8	64.56		
华泰证券	2021120800006380	圣湘生物	2021年12月08日	59,290.00	1,100.00	14	1.8	40.29		
华泰证券	2021120800006382	先导智能	2021年12月08日	1,162,160.00	14,600.00	14	1.8	789.82		
华泰	202112	中	2021年	52,39	10,500.00	14	1.	35.		

证券	080000 6384	国通号	12月08日	5.00			8	61		
华泰证券	202112 080000 6386	贝达药业	2021年 12月08日	80,97 0.00	1,000.00	14	1. 8	55. 03		
华泰证券	202112 080000 6388	迈瑞医疗	2021年 12月08日	1,774 ,500. 00	5,000.00	14	1. 8	1,2 05. 97		
华泰证券	202112 080000 6390	蓝思科技	2021年 12月08日	503,0 32.00	22,700.00	14	1. 8	341 .87		
华泰证券	202112 080000 6392	华熙生物	2021年 12月08日	258,6 72.00	1,600.00	14	1. 8	175 .80		
华泰证券	202112 080000 6394	阳光电源	2021年 12月08日	690,9 20.00	4,600.00	14	1. 8	469 .56		
华泰证券	202112 080000 6396	康泰生物	2021年 12月08日	395,6 76.00	3,600.00	14	1. 8	268 .91		
华泰证券	202112 080000 6398	乐普医疗	2021年 12月08日	415,2 96.00	19,200.00	14	1. 8	282 .24		
华泰证券	202112 080000 6400	三环集团	2021年 12月08日	148,0 38.00	3,300.00	14	1. 8	100 .61		
华泰证券	202112 080000 6402	蓝思科技	2021年 12月08日	86,42 4.00	3,900.00	14	1. 8	58. 73		
华泰证券	202112 080000 6404	蓝思科技	2021年 12月08日	290,2 96.00	13,100.00	14	1. 8	197 .29		
华泰	202112	汇	2021年	901,2	13,600.00	14	1.	612		

证券	080000 6406	川技术	12月08日	72.00			8	.51		
华泰证券	202112 080000 6408	阳光电源	2021年 12月08日	2,298 ,060. 00	15,300.00	14	1. 8	1,5 61. 79		
华泰证券	202112 080000 6410	泰格医药	2021年 12月08日	644,0 92.00	4,600.00	14	1. 8	437 .73		
华泰证券	202112 080000 6412	中芯国际	2021年 12月08日	238,6 56.00	4,400.00	14	1. 8	162 .19		
华泰证券	202112 080000 6414	澜起科技	2021年 12月08日	421,4 00.00	5,600.00	14	1. 8	286 .39		
华泰证券	202112 080000 6416	天能股份	2021年 12月08日	44,11 0.00	1,000.00	14	1. 8	29. 98		
华泰证券	202112 080000 6418	芯原股份	2021年 12月08日	75,54 0.00	1,000.00	14	1. 8	51. 34		
华泰证券	202112 080000 6420	传音控股	2021年 12月08日	817,3 77.00	5,100.00	14	1. 8	555 .50		
华泰证券	202112 080000 6422	沪硅产业	2021年 12月08日	289,8 04.00	10,600.00	14	1. 8	196 .95		
华泰证券	202112 080000 6424	中芯国际	2021年 12月08日	1,334 ,304. 00	24,600.00	14	1. 8	906 .81		
华泰证券	202112 080000 6426	传音控股	2021年 12月08日	384,6 48.00	2,400.00	14	1. 8	261 .41		
华泰	202112	九	2021年	570,6	10,000.00	14	1.	387		

证券	080000 6428	号公司	12月08 日	00.00			8	.79		
华泰 证券	202112 080000 6430	中芯 国际	2021年 12月08 日	781,0 56.00	14,400.00	14	1. 8	530 .81		
华泰 证券	202112 080000 6432	沪 硅 产 业	2021年 12月08 日	166,7 74.00	6,100.00	14	1. 8	113 .34		
华泰 证券	202112 080000 6434	君 实 生 物	2021年 12月08 日	57,67 0.00	1,000.00	14	1. 8	39. 19		
华泰 证券	202112 170002 4432	奇 安 信	2021年 12月17 日	102,3 00.00	1,100.00	14	1. 8	69. 52		
华泰 证券	202112 170002 4436	华 大 基 因	2021年 12月17 日	847,0 34.00	9,400.00	14	1. 8	575 .65		
华泰 证券	202112 170002 4438	中 芯 国 际	2021年 12月17 日	3,048 ,930. 00	57,000.00	14	1. 8	2,0 72. 09		
华泰 证券	202112 170002 4440	君 实 生 物	2021年 12月17 日	66,17 6.00	1,100.00	14	1. 8	44. 97		
华泰 证券	202112 170002 4442	中 国 通 号	2021年 12月17 日	818,4 00.00	165,000.0 0	14	1. 8	556 .19		
华泰 证券	202112 170002 4446	宁 德 时 代	2021年 12月17 日	4,493 ,211. 00	6,900.00	14	1. 8	3,0 53. 64		
华泰 证券	202112 170002 4452	康 龙 化 成	2021年 12月17 日	1,485 ,294. 00	9,400.00	14	1. 8	1,0 09. 42		
华泰 证券	202112 170002	欧 普	2021年 12月17	1,456 ,264.	23,200.00	14	1. 8	989 .69		

	4456	康视	日	00						
华泰证券	202112 170002 4458	沃森生物	2021 年 12 月 17 日	1,064 ,800. 00	16,000.00	14	1. 8	723 .65		
华泰证券	202112 170002 6364	智飞生物	2021 年 12 月 17 日	1,055 ,832. 00	8,200.00	14	1. 8	717 .56		
华泰证券	202112 170002 6372	泰格医药	2021 年 12 月 17 日	2,365 ,641. 00	18,300.00	14	1. 8	1,6 07. 72		
华泰证券	202112 170002 6378	迈瑞医疗	2021 年 12 月 17 日	2,065 ,728. 00	5,800.00	14	1. 8	1,4 03. 89		
华泰证券	202112 170002 6380	乐普医疗	2021 年 12 月 17 日	914,2 07.00	42,700.00	14	1. 8	621 .31		
华泰证券	202112 170002 6384	芯原股份	2021 年 12 月 17 日	78,08 0.00	1,000.00	14	1. 8	53. 06		
华泰证券	202112 170002 6388	康龙化成	2021 年 12 月 17 日	426,6 27.00	2,700.00	14	1. 8	289 .94		
华泰证券	202112 170002 6390	石头科技	2021 年 12 月 17 日	895,3 12.00	1,100.00	14	1. 8	608 .46		
华泰证券	202112 170002 6396	澜起科技	2021 年 12 月 17 日	526,5 00.00	6,500.00	14	1. 8	357 .82		
华泰证券	202112 170002 6398	君实生物	2021 年 12 月 17 日	288,7 68.00	4,800.00	14	1. 8	196 .25		
华泰证券	202112 170002	中微	2021 年 12 月 17	6,905 ,000.	50,000.00	14	2. 3	5,9 96.		

	6402	公司	日	00				25		
华泰证券	2021121700026406	中国通号	2021年12月17日	610,080.00	123,000.00	14	1.8	414.62		
华泰证券	2021121700026408	康希诺	2021年12月17日	478,215.00	1,500.00	14	1.8	325.00		
华泰证券	2021121700026410	金山办公	2021年12月17日	2,172,720.00	8,800.00	14	1.8	1,476.61		
华泰证券	2021121700026412	中微公司	2021年12月17日	690,500.00	5,000.00	14	1.8	469.27		
华泰证券	2021121700026414	寒武纪	2021年12月17日	140,640.00	1,500.00	14	1.8	95.58		
华泰证券	2021121700026416	金山办公	2021年12月17日	641,940.00	2,600.00	14	1.8	436.27		
华泰证券	2021121700026418	芯原股份	2021年12月17日	163,968.00	2,100.00	14	1.8	111.43		
华泰证券	2021121700026424	华润微	2021年12月17日	1,090,895.00	16,900.00	14	1.8	741.38		
华泰证券	2021121700026426	石头科技	2021年12月17日	1,383,664.00	1,700.00	14	1.8	940.35		
华泰证券	2021121700026428	华润微	2021年12月17日	832,695.00	12,900.00	14	1.8	565.91		
华泰证券	2021121700026432	中微公司	2021年12月17日	483,350.00	3,500.00	14	1.8	328.49		
华泰证券	202112170002	中芯	2021年12月17日	893,283.00	16,700.00	14	1.8	607.09		

	6434	国际	日							
华泰 证券	202112 170002 6436	华润 微	2021 年 12 月 17 日	245,2 90.00	3,800.00	14	1. 8	166 .70		
华泰 证券	202112 170002 6442	华大 基因	2021 年 12 月 17 日	639,7 81.00	7,100.00	14	1. 8	434 .80		
华泰 证券	202112 170002 6444	天能 股份	2021 年 12 月 17 日	236,2 50.00	5,400.00	14	1. 8	160 .56		
华泰 证券	202112 170002 6446	寒武 纪	2021 年 12 月 17 日	215,6 48.00	2,300.00	14	1. 8	146 .56		
华泰 证券	202112 170002 6450	沪硅 产业	2021 年 12 月 17 日	819,1 28.00	31,700.00	14	1. 8	556 .69		
华泰 证券	202112 170002 6452	金山 办公	2021 年 12 月 17 日	2,913 ,420. 00	11,800.00	14	1. 8	1,9 79. 99		
华泰 证券	202112 170002 6454	沪硅 产业	2021 年 12 月 17 日	183,4 64.00	7,100.00	14	1. 8	124 .68		
华泰 证券	202112 170002 6456	圣湘 生物	2021 年 12 月 17 日	134,3 20.00	2,300.00	14	1. 8	91. 29		
华泰 证券	202112 170002 6462	卓胜 微	2021 年 12 月 17 日	823,2 00.00	2,400.00	14	1. 8	559 .46		
华泰 证券	202112 170002 6464	沃森 生物	2021 年 12 月 17 日	3,487 ,220. 00	52,400.00	14	1. 8	2,3 69. 96		
华泰 证券	202112 170002 6468	阳光 电源	2021 年 12 月 17 日	1,523 ,600. 00	10,400.00	14	1. 8	1,0 35. 46		
华泰	202112	康	2021 年	439,2	4,200.00	14	1.	298		

证券	170002 6470	泰生物	2021 年 12 月 17 日	36.00			8	.51		
华泰 证券	202112 170002 6472	深信服	2021 年 12 月 17 日	1,490 ,760. 00	7,200.00	14	1. 8	1,0 13. 14		
华泰 证券	202112 170002 6476	阳光电源	2021 年 12 月 17 日	5,186 ,100. 00	35,400.00	14	1. 8	3,5 24. 53		
华泰 证券	202112 170002 6478	圣邦股份	2021 年 12 月 17 日	2,377 ,500. 00	7,500.00	14	1. 8	1,6 15. 78		
华泰 证券	202112 170002 6480	三环集团	2021 年 12 月 17 日	2,242 ,350. 00	49,500.00	14	1. 8	1,5 23. 93		
华泰 证券	202112 170002 6482	泰格医药	2021 年 12 月 17 日	698,0 58.00	5,400.00	14	1. 8	474 .41		
华泰 证券	202112 170002 6484	先导智能	2021 年 12 月 17 日	2,540 ,800. 00	32,000.00	14	1. 8	1,7 26. 76		
华泰 证券	202112 170002 6486	乐普医疗	2021 年 12 月 17 日	276,1 89.00	12,900.00	14	1. 8	187 .70		
华泰 证券	202112 170002 6488	深信服	2021 年 12 月 17 日	434,8 05.00	2,100.00	14	1. 8	295 .50		
华泰 证券	202112 170002 6490	康希诺	2021 年 12 月 17 日	701,3 82.00	2,200.00	14	1. 8	476 .67		
华泰 证券	202112 170002 6492	亿联网络	2021 年 12 月 17 日	766,4 52.00	9,200.00	14	1. 8	520 .89		
华泰 证券	202112 170002 6494	康泰生物	2021 年 12 月 17 日	1,955 ,646. 00	18,700.00	14	1. 8	1,3 29. 08		

华泰 证券	202112 170002 6496	蓝 思 科 技	2021 年 12 月 17 日	1,194 ,984. 00	50,400.00	14	1. 8	812 .13		
华泰 证券	202112 170002 6500	同 花 顺	2021 年 12 月 17 日	1,002 ,848. 00	7,400.00	14	1. 8	681 .55		
华泰 证券	202112 170002 6504	亿 纬 锂 能	2021 年 12 月 17 日	6,705 ,815. 00	51,500.00	14	1. 8	4,5 57. 35		
华泰 证券	202112 170002 6506	宁 德 时 代	2021 年 12 月 17 日	20,05 6,652 .00	30,800.00	14	1. 8	13, 630 .73		
华泰 证券	202112 170002 6508	智 飞 生 物	2021 年 12 月 17 日	4,673 ,988. 00	36,300.00	14	1. 8	3,1 76. 50		
华泰 证券	202112 170002 6510	卓 胜 微	2021 年 12 月 17 日	3,635 ,800. 00	10,600.00	14	1. 8	2,4 70. 93		
华泰 证券	202112 170002 6914	迈 瑞 医 疗	2021 年 12 月 17 日	9,260 ,160. 00	26,000.00	14	1. 8	6,2 93. 31		
华泰 证券	202112 170002 6916	中 科 创 达	2021 年 12 月 17 日	1,513 ,997. 00	10,300.00	14	1. 8	1,0 28. 93		
华泰 证券	202112 170002 6918	深 信 服	2021 年 12 月 17 日	1,946 ,270. 00	9,400.00	14	1. 8	1,3 22. 71		
华泰 证券	202112 170002 6920	康 龙 化 成	2021 年 12 月 17 日	1,896 ,120. 00	12,000.00	14	1. 8	1,2 88. 63		
华泰 证券	202112 170002 8450	君 实 生 物	2021 年 12 月 17 日	186,4 96.00	3,100.00	14	1. 8	126 .74		
华泰 证券	202112 170002 8460	天 能 股	2021 年 12 月 17 日	297,5 00.00	6,800.00	14	1. 8	202 .18		

华泰证券	2021121700028462	奇安信	2021年12月17日	297,600.00	3,200.00	14	1.8	202.25		
华泰证券	2021121700028464	奇安信	2021年12月17日	446,400.00	4,800.00	14	1.8	303.38		
华泰证券	2021121700028466	圣湘生物	2021年12月17日	87,600.00	1,500.00	14	1.8	59.53		
华泰证券	2021121700028468	澜起科技	2021年12月17日	2,340,900.00	28,900.00	14	1.8	1,590.90		
华泰证券	2021121700028470	中国通号	2021年12月17日	184,016.00	37,100.00	14	1.8	125.06		
华泰证券	2021121700028472	天能股份	2021年12月17日	65,625.00	1,500.00	14	1.8	44.60		
华泰证券	2021121700028474	中芯国际	2021年12月17日	3,968,958.00	74,200.00	14	1.8	2,697.35		
华泰证券	2021121700028476	贝达药业	2021年12月17日	670,055.00	8,500.00	14	1.8	455.38		
华泰证券	2021121700028480	汇川技术	2021年12月17日	3,717,264.00	51,600.00	14	1.8	2,526.30		
华泰证券	2021121700028482	华熙生物	2021年12月17日	762,726.00	4,600.00	14	1.8	518.36		
华泰证券	2021121700028484	芯原股份	2021年12月17日	242,048.00	3,100.00	14	1.8	164.50		
华泰	202112	澜	2021年	1,611	19,900.00	14	1.	1.0		

证券	170002 8486	起科技	12月17日	,900. 00			8	95. 47		
华泰证券	202112 170002 8490	华熙生物	2021年 12月17日	414,5 25.00	2,500.00	14	1. 8	281 .72		
华泰证券	202112 170002 8496	三环集团	2021年 12月17日	1,685 ,160. 00	37,200.00	14	1. 8	1,1 45. 25		
华泰证券	202112 170002 8500	智飞生物	2021年 12月17日	3,476 ,520. 00	27,000.00	14	1. 8	2,3 62. 68		
华泰证券	202112 170002 8502	阳光电源	2021年 12月17日	6,782 ,950. 00	46,300.00	14	1. 8	4,6 09. 77		
华泰证券	202112 170002 8506	沪硅产业	2021年 12月17日	612,4 08.00	23,700.00	14	1. 8	416 .20		
华泰证券	202112 170002 8508	贝达药业	2021年 12月17日	197,0 75.00	2,500.00	14	1. 8	133 .93		
华泰证券	202112 170002 8510	欧普康视	2021年 12月17日	1,117 ,306. 00	17,800.00	14	1. 8	759 .33		
华泰证券	202112 170002 8512	亿联网络	2021年 12月17日	1,024 ,713. 00	12,300.00	14	1. 8	696 .41		
华泰证券	202112 170002 8516	欧普康视	2021年 12月17日	326,4 04.00	5,200.00	14	1. 8	221 .83		
华泰证券	202112 170002 8520	爱美客	2021年 12月17日	1,082 ,677. 00	1,900.00	14	1. 8	735 .80		
华泰证券	202112 170002	爱美	2021年 12月17日	1,652 ,507.	2,900.00	14	1. 8	1,1 23.		

	8522	客	日	00				06		
华泰 证券	202112 170002 8524	三环集团	2021年 12月17 日	502,8 30.00	11,100.00	14	1. 8	341 .73		
华泰 证券	202112 170002 8526	亿联网络	2021年 12月17 日	233,2 68.00	2,800.00	14	1. 8	158 .53		
华泰 证券	202112 170002 8528	泰格医药	2021年 12月17 日	3,076 ,626. 00	23,800.00	14	1. 8	2,0 90. 91		
华泰 证券	202112 170002 8532	汇川技术	2021年 12月17 日	5,064 ,412. 00	70,300.00	14	1. 8	3,4 41. 83		
华泰 证券	202112 170002 8544	同花顺	2021年 12月17 日	1,328 ,096. 00	9,800.00	14	1. 8	902 .59		
华泰 证券	202112 170002 8546	汇川技术	2021年 12月17 日	1,138 ,232. 00	15,800.00	14	1. 8	773 .56		
华泰 证券	202112 170002 8548	圣邦股份	2021年 12月17 日	1,806 ,900. 00	5,700.00	14	1. 8	1,2 27. 99		
华泰 证券	202112 170002 8550	圣邦股份	2021年 12月17 日	538,9 00.00	1,700.00	14	1. 8	366 .24		
华泰 证券	202112 170002 8552	蓝思科技	2021年 12月17 日	360,3 92.00	15,200.00	14	1. 8	244 .93		
华泰 证券	202112 170002 8554	宁德时代	2021年 12月17 日	15,23 7,846 .00	23,400.00	14	1. 8	10, 355 .82		
华泰 证券	202112 170002 8556	同花顺	2021年 12月17 日	298,1 44.00	2,200.00	14	1. 8	202 .62		
华泰	202112	先	2021年	3,382	42,600.00	14	1.	2,2		

证券	170002 8558	导智能	12月17日	,440. 00			8	98. 75		
华泰证券	202112 170002 8570	中科创达	2021年 12月17日	1,984 ,365. 00	13,500.00	14	1. 8	1,3 48. 60		
华泰证券	202112 170002 8574	乐普医疗	2021年 12月17日	1,228 ,934. 00	57,400.00	14	1. 8	835 .20		
华泰证券	202112 170002 8576	华大基因	2021年 12月17日	189,2 31.00	2,100.00	14	1. 8	128 .60		
华泰证券	202112 170002 8578	康泰生物	2021年 12月17日	1,485 ,036. 00	14,200.00	14	1. 8	1,0 09. 25		
华泰证券	202112 170002 8580	蓝思科技	2021年 12月17日	1,607 ,538. 00	67,800.00	14	1. 8	1,0 92. 50		
华泰证券	202112 170002 8582	中科创达	2021年 12月17日	440,9 70.00	3,000.00	14	1. 8	299 .69		
华泰证券	202112 170002 8584	迈瑞医疗	2021年 12月17日	6,624 ,576. 00	18,600.00	14	1. 8	4,5 02. 14		
华泰证券	202112 170002 8586	贝达药业	2021年 12月17日	890,7 79.00	11,300.00	14	1. 8	605 .38		
华泰证券	202112 170002 8588	亿纬锂能	2021年 12月17日	1,510 ,436. 00	11,600.00	14	1. 8	1,0 26. 51		
华泰证券	202112 170002 8590	先导智能	2021年 12月17日	762,2 40.00	9,600.00	14	1. 8	518 .03		
华泰	202112	爱	2021年	569,8	1,000.00	14	1.	387		

证券	170002 8592	美客	12月17日	30.00			8	.26		
华泰证券	202112 170002 8594	沃森生物	2021年 12月17日	4,738 ,360. 00	71,200.00	14	1. 8	3,2 20. 24		
华泰证券	202112 170002 8596	亿纬锂能	2021年 12月17日	5,195 ,379. 00	39,900.00	14	1. 8	3,5 30. 84		
华泰证券	202112 210001 8827	中控技术	2021年 12月21日	75,17 0.00	1,000.00	14	1. 8	36. 49	75,880.00	37.59
华泰证券	202112 210001 8829	中国通号	2021年 12月21日	66,63 3.00	13,300.00	14	1. 8	32. 35	66,234.00	33.32
华泰证券	202112 210001 8831	沪硅产业	2021年 12月21日	66,50 8.00	2,600.00	14	1. 8	32. 29	67,132.00	33.25
华泰证券	202112 210001 8833	乐普医疗	2021年 12月21日	99,49 8.00	4,600.00	14	1. 8	48. 30	104,098.0 0	49.75
华泰证券	202112 210001 8835	中微公司	2021年 12月21日	171,4 96.00	1,300.00	14	1. 8	83. 25	164,580.0 0	85.75
华泰证券	202112 210001 8837	同花顺	2021年 12月21日	146,8 00.00	1,000.00	14	1. 8	71. 26	144,580.0 0	73.40
华泰证券	202112 210001 8839	蓝思科技	2021年 12月21日	129,9 65.00	5,500.00	14	1. 8	63. 09	126,390.0 0	64.98
华泰证券	202112 210001 8841	华大基因	2021年 12月21日	87,96 0.00	1,000.00	14	1. 8	42. 70	87,800.00	43.98
华泰证券	202112 210001 8843	沃森生	2021年 12月21日	352,2 03.00	5,700.00	14	1. 8	170 .97	320,340.0 0	176.10

华泰证券	202112 210001 8845	物 康 龙 化 成	2021 年 12 月 21 日	147,4 70.00	1,000.00	14	1. 8	71. 59	141,270.0 0	73.74
华泰证券	202112 210001 8847	中 科 创 达	2021 年 12 月 21 日	164,1 20.00	1,100.00	14	1. 8	79. 67	152,262.0 0	82.06
华泰证券	202112 210001 8849	先 导 智 能	2021 年 12 月 21 日	254,3 20.00	3,400.00	14	1. 8	123 .46	252,858.0 0	127.16
华泰证券	202112 210001 8851	欧 普 康 视	2021 年 12 月 21 日	119,5 29.00	1,900.00	14	1. 8	58. 02	109,003.0 0	59.76
华泰证券	202112 210001 8855	泰 格 医 药	2021 年 12 月 21 日	233,5 86.00	1,900.00	14	1. 8	113 .39	242,820.0 0	116.79
华泰证券	202112 210001 8871	三 环 集 团	2021 年 12 月 21 日	180,8 80.00	4,000.00	14	1. 8	87. 81	178,400.0 0	90.44
华泰证券	202112 210001 8873	华 熙 生 物	2021 年 12 月 21 日	161,1 90.00	1,000.00	14	1. 8	78. 25	155,300.0 0	80.60
华泰证券	202112 210001 8875	智 飞 生 物	2021 年 12 月 21 日	381,7 27.00	2,900.00	14	1. 8	185 .30	361,340.0 0	190.86
华泰证券	202112 210001 8877	中 芯 国 际	2021 年 12 月 21 日	318,4 80.00	6,000.00	14	1. 8	154 .60	317,940.0 0	159.24
华泰证券	202112 210001 8879	金 山 办 公	2021 年 12 月 21 日	246,6 00.00	1,000.00	14	1. 8	119 .71	265,000.0 0	123.30
华泰证券	202112 210001 8977	华 润 微	2021 年 12 月 21 日	89,82 4.00	1,400.00	14	1. 8	43. 60	90,440.00	44.91

华泰证券	202112 210001 8979	传音控股	2021 年 12 月 21 日	186,3 60.00	1,200.00	14	1. 8	90. 47	188,280.0 0	93.18
华泰证券	202112 210001 8981	九号公司	2021 年 12 月 21 日	63,38 0.00	1,000.00	14	1. 8	30. 77	70,070.00	31.69
华泰证券	202112 210001 9939	深信服	2021 年 12 月 21 日	211,9 00.00	1,000.00	14	1. 8	102 .86	191,000.0 0	105.95
华泰证券	202112 210001 9941	澜起科技	2021 年 12 月 21 日	194,0 97.00	2,300.00	14	1. 8	94. 22	192,901.0 0	97.05
华泰证券	202112 210001 9943	康泰生物	2021 年 12 月 21 日	157,1 10.00	1,500.00	14	1. 8	76. 27	147,810.0 0	78.56
华泰证券	202112 210001 9945	贝达药业	2021 年 12 月 21 日	78,17 0.00	1,000.00	14	1. 8	37. 95	79,830.00	39.09
华泰证券	202112 210001 9947	汇川技术	2021 年 12 月 21 日	411,9 96.00	5,700.00	14	1. 8	200 .00	391,020.0 0	206.00
华泰证券	202112 210001 9949	迈瑞医疗	2021 年 12 月 21 日	781,2 00.00	2,100.00	14	1. 8	379 .22	799,680.0 0	390.60
华泰证券	202112 210001 9951	卓胜微	2021 年 12 月 21 日	342,5 00.00	1,000.00	14	1. 8	166 .26	326,800.0 0	171.25
华泰证券	202112 210001 9953	宁德时代	2021 年 12 月 21 日	1,510 ,175. 00	2,500.00	14	1. 8	733 .09	1,470,000. 00	755.09
华泰证券	202112 210001 9957	亿纬锂能	2021 年 12 月 21 日	505,5 30.00	4,100.00	14	1. 8	245 .40	484,538.0 0	252.77
华泰证券	202112 210001	亿联	2021 年 12 月 21	82,00 0.00	1,000.00	14	1. 8	39. 81	81,450.00	41.00

	9959	网络	日							
华泰证券	2021122100020275	阳光电源	2021年12月21日	500,684.00	3,700.00	14	1.8	243.05	539,460.00	250.34
华泰证券	2021122200010898	深信服	2021年12月22日	377,280.00	1,800.00	14	1.8	164.83	343,800.00	169.78
华泰证券	2021122200010900	华熙生物	2021年12月22日	162,570.00	1,000.00	14	1.8	71.03	155,300.00	73.16
华泰证券	2021122200010902	中国通号	2021年12月22日	159,181.00	31,900.00	14	1.8	69.55	158,862.00	71.63
华泰证券	2021122200010904	沪硅产业	2021年12月22日	160,308.00	6,100.00	14	1.8	70.04	157,502.00	72.14
华泰证券	2021122200010906	中国通号	2021年12月22日	52,395.00	10,500.00	14	1.8	22.89	52,290.00	23.58
华泰证券	2021122200010908	芯原股份	2021年12月22日	74,600.00	1,000.00	14	1.8	32.59	77,360.00	33.57
华泰证券	2021122200010910	君实生物	2021年12月22日	58,050.00	1,000.00	14	1.8	25.36	66,980.00	26.12
华泰证券	2021122200010912	圣湘生物	2021年12月22日	63,162.00	1,100.00	14	1.8	27.60	64,900.00	28.42
华泰证券	2021122200010914	中微公司	2021年12月22日	338,780.00	2,600.00	14	1.8	148.01	329,160.00	152.45
华泰证券	2021122200010916	圣湘生	2021年12月22日	57,420.00	1,000.00	14	1.8	25.09	59,000.00	25.84

华泰证券	2021122200010918	物中芯国际	2021年12月22日	233,288.00	4,400.00	14	1.8	101.92	233,156.00	104.98
华泰证券	2021122200010920	卓胜微	2021年12月22日	334,970.00	1,000.00	14	1.8	146.35	326,800.00	150.74
华泰证券	2021122200010922	蓝思科技	2021年12月22日	96,369.00	3,900.00	14	1.8	42.10	89,622.00	43.37
华泰证券	2021122200010924	先导智能	2021年12月22日	144,381.00	1,900.00	14	1.8	63.08	141,303.00	64.97
华泰证券	2021122200010926	迈瑞医疗	2021年12月22日	1,852,500.00	5,000.00	14	1.8	809.34	1,904,000.00	833.63
华泰证券	2021122200010928	蓝思科技	2021年12月22日	323,701.00	13,100.00	14	1.8	141.42	301,038.00	145.67
华泰证券	2021122200010930	亿联网络	2021年12月22日	80,820.00	1,000.00	14	1.8	35.31	81,450.00	36.37
华泰证券	2021122200010932	三环集团	2021年12月22日	434,016.00	9,600.00	14	1.8	189.62	428,160.00	195.31
华泰证券	2021122200010934	同花顺	2021年12月22日	272,707.00	1,900.00	14	1.8	119.14	274,702.00	122.72
华泰证券	2021122200010936	宁德时代	2021年12月22日	3,661,440.00	6,000.00	14	1.8	1,599.66	3,528,000.00	1,647.65
华泰证券	2021122200010938	三环集团	2021年12月22日	149,193.00	3,300.00	14	1.8	65.18	147,180.00	67.14
华泰	202112	中	2021年	402,4	5,400.00	14	1.8	175	409,752.0	181.08

证券	220001 0940	控 技 术	12 月 22 日	08.00			8	.81	0	
华泰 证券	202112 220001 0942	沪 硅 产 业	2021 年 12 月 22 日	115,6 32.00	4,400.00	14	1. 8	50. 52	113,608.0 0	52.03
华泰 证券	202112 220001 0944	圣 邦 股 份	2021 年 12 月 22 日	448,0 00.00	1,400.00	14	1. 8	195 .73	432,600.0 0	201.60
华泰 证券	202112 220001 0946	澜 起 科 技	2021 年 12 月 22 日	390,4 76.00	4,700.00	14	1. 8	170 .60	394,189.0 0	175.71
华泰 证券	202112 220001 0948	金 山 办 公	2021 年 12 月 22 日	320,0 86.00	1,300.00	14	1. 8	139 .84	344,500.0 0	144.04
华泰 证券	202112 220001 0950	华 熙 生 物	2021 年 12 月 22 日	162,5 70.00	1,000.00	14	1. 8	71. 03	155,300.0 0	73.16
华泰 证券	202112 220001 0952	奇 安 信	2021 年 12 月 22 日	88,03 0.00	1,000.00	14	1. 8	38. 46	87,920.00	39.61
华泰 证券	202112 220001 0954	中 控 技 术	2021 年 12 月 22 日	74,52 0.00	1,000.00	14	1. 8	32. 56	75,880.00	33.53
华泰 证券	202112 220001 1002	石 头 科 技	2021 年 12 月 22 日	788,1 70.00	1,000.00	14	1. 8	344 .35	813,000.0 0	354.68
华泰 证券	202112 220001 1004	华 润 微	2021 年 12 月 22 日	134,8 83.00	2,100.00	14	1. 8	58. 93	135,660.0 0	60.70
华泰 证券	202112 220001 1006	传 音 控 股	2021 年 12 月 22 日	386,7 12.00	2,400.00	14	1. 8	168 .95	376,560.0 0	174.02
华泰 证券	202112 220001 1008	康 希 诺	2021 年 12 月 22 日	310,0 10.00	1,000.00	14	1. 8	135 .44	299,550.0 0	139.50

华泰 证券	202112 220001 1010	九 号 公 司	2021 年 12 月 22 日	67,04 0.00	1,000.00	14	1. 8	29. 29	70,070.00	30.17
华泰 证券	202112 220001 1012	九 号 公 司	2021 年 12 月 22 日	670,4 00.00	10,000.00	14	1. 8	292 .89	700,700.0 0	301.68
华泰 证券	202112 220001 1014	传 音 控 股	2021 年 12 月 22 日	483,3 90.00	3,000.00	14	1. 8	211 .19	470,700.0 0	217.53
华泰 证券	202112 220001 1016	华 润 微	2021 年 12 月 22 日	211,9 59.00	3,300.00	14	1. 8	92. 60	213,180.0 0	95.38
华泰 证券	202112 220001 1018	石 头 科 技	2021 年 12 月 22 日	788,1 70.00	1,000.00	14	1. 8	344 .35	813,000.0 0	354.68
华泰 证券	202112 220001 1220	深 信 服	2021 年 12 月 22 日	209,6 00.00	1,000.00	14	1. 8	91. 57	191,000.0 0	94.32
华泰 证券	202112 220001 1222	贝 达 药 业	2021 年 12 月 22 日	78,64 0.00	1,000.00	14	1. 8	34. 36	79,830.00	35.39
华泰 证券	202112 220001 1224	汇 川 技 术	2021 年 12 月 22 日	336,3 84.00	4,800.00	14	1. 8	146 .96	329,280.0 0	151.37
华泰 证券	202112 220001 1226	华 大 基 因	2021 年 12 月 22 日	159,8 04.00	1,800.00	14	1. 8	69. 82	158,040.0 0	71.91
华泰 证券	202112 220001 1228	康 龙 化 成	2021 年 12 月 22 日	335,9 38.00	2,300.00	14	1. 8	146 .77	324,921.0 0	151.17
华泰 证券	202112 220001 1230	中 科 创 达	2021 年 12 月 22 日	390,7 28.00	2,600.00	14	1. 8	170 .71	359,892.0 0	175.83
华泰 证券	202112 220001	亿 纬	2021 年 12 月 22	1,244 ,000.	10,000.00	14	1. 8	543 .50	1,181,800. 00	559.80

	1232	锂电	日	00						
华泰证券	2021122200011234	乐普医疗	2021年12月22日	248,640.00	11,100.00	14	1.8	108.63	251,193.00	111.89
华泰证券	2021122200011342	康希诺	2021年12月22日	310,010.00	1,000.00	14	1.8	135.44	299,550.00	139.50
华泰证券	2021122200011456	芯原股份	2021年12月22日	74,600.00	1,000.00	14	1.8	32.59	77,360.00	33.57
华泰证券	2021122200011582	迈瑞医疗	2021年12月22日	1,111,500.00	3,000.00	14	1.8	485.61	1,142,400.00	500.18
华泰证券	2021122200011584	亿联网络	2021年12月22日	193,968.00	2,400.00	14	1.8	84.74	195,480.00	87.29
华泰证券	2021122200011586	汇川技术	2021年12月22日	953,088.00	13,600.00	14	1.8	416.40	932,960.00	428.89
华泰证券	2021122200011588	泰格医药	2021年12月22日	561,890.00	4,600.00	14	1.8	245.49	587,880.00	252.85
华泰证券	2021122200011590	爱美客	2021年12月22日	555,000.00	1,000.00	14	1.8	242.48	536,110.00	249.75
华泰证券	2021122200011592	沃森生物	2021年12月22日	454,434.00	7,400.00	14	1.8	198.54	415,880.00	204.50
华泰证券	2021122200011594	乐普医疗	2021年12月22日	22,400.00	1,000.00	14	1.8	9.79	22,630.00	10.08
华泰证券	2021122200011596	爱美客	2021年12月22日	555,000.00	1,000.00	14	1.8	242.48	536,110.00	249.75
华泰	202112	天	2021年	42,97	1,000.00	14	1.	18.	42,800.00	19.34

证券	220001 1598	能 股 份	12 月 22 日	0.00			8	77		
华泰 证券	202112 220001 1600	中 微 公 司	2021 年 12 月 22 日	390,9 00.00	3,000.00	14	1. 8	170 .78	379,800.0 0	175.91
华泰 证券	202112 220001 1602	金 山 办 公	2021 年 12 月 22 日	566,3 06.00	2,300.00	14	1. 8	247 .42	609,500.0 0	254.84
华泰 证券	202112 220001 1604	中 芯 国 际	2021 年 12 月 22 日	763,4 88.00	14,400.00	14	1. 8	333 .56	763,056.0 0	343.57
华泰 证券	202112 220001 1606	澜 起 科 技	2021 年 12 月 22 日	465,2 48.00	5,600.00	14	1. 8	203 .26	469,672.0 0	209.36
华泰 证券	202112 220001 1720	沃 森 生 物	2021 年 12 月 22 日	847,4 58.00	13,800.00	14	1. 8	370 .25	775,560.0 0	381.36
华泰 证券	202112 220001 1722	欧 普 康 视	2021 年 12 月 22 日	282,6 00.00	4,500.00	14	1. 8	123 .47	258,165.0 0	127.17
华泰 证券	202112 220001 1726	智 飞 生 物	2021 年 12 月 22 日	129,1 80.00	1,000.00	14	1. 8	56. 44	124,600.0 0	58.13
华泰 证券	202112 220001 1728	康 泰 生 物	2021 年 12 月 22 日	104,1 80.00	1,000.00	14	1. 8	45. 52	98,540.00	46.88
华泰 证券	202112 220001 1730	先 导 智 能	2021 年 12 月 22 日	623,1 18.00	8,200.00	14	1. 8	272 .24	609,834.0 0	280.40
华泰 证券	202112 220001 1732	智 飞 生 物	2021 年 12 月 22 日	904,2 60.00	7,000.00	14	1. 8	395 .07	872,200.0 0	406.92
华泰	202112	亿	2021 年	472,7	3,800.00	14	1.	206	449,084.0	212.72

证券	220001 1734	纬 锂 能	12 月 22 日	20.00			8	.53	0	
华泰 证券	202112 220001 1736	康 泰 生 物	2021 年 12 月 22 日	375,0 48.00	3,600.00	14	1. 8	163 .86	354,744.0 0	168.77
华泰 证券	202112 220001 1738	天 能 股 份	2021 年 12 月 22 日	55,86 1.00	1,300.00	14	1. 8	24. 41	55,640.00	25.14
华泰 证券	202112 220001 1740	君 实 生 物	2021 年 12 月 22 日	58,05 0.00	1,000.00	14	1. 8	25. 36	66,980.00	26.12
华泰 证券	202112 220001 1742	寒 武 纪	2021 年 12 月 22 日	90,71 0.00	1,000.00	14	1. 8	39. 63	95,100.00	40.82
华泰 证券	202112 220001 1744	中 伟 股 份	2021 年 12 月 22 日	160,2 00.00	1,000.00	14	1. 8	69. 99	151,510.0 0	72.09
华泰 证券	202112 220001 1746	卓 胜 微	2021 年 12 月 22 日	703,4 37.00	2,100.00	14	1. 8	307 .33	686,280.0 0	316.55
华泰 证券	202112 220001 1748	贝 达 药 业	2021 年 12 月 22 日	173,0 08.00	2,200.00	14	1. 8	75. 59	175,626.0 0	77.85
华泰 证券	202112 220001 1894	奇 安 信	2021 年 12 月 22 日	88,03 0.00	1,000.00	14	1. 8	38. 46	87,920.00	39.61
华泰 证券	202112 220001 1998	阳 光 电 源	2021 年 12 月 22 日	632,0 40.00	4,600.00	14	1. 8	276 .13	670,680.0 0	284.42
华泰 证券	202112 220001 2000	阳 光 电 源	2021 年 12 月 22 日	1,236 ,600. 00	9,000.00	14	1. 8	540 .26	1,312,200. 00	556.47
华泰 证券	202112 310002 3660	智 飞 生 物	2021 年 12 月 31 日	4,522 ,980. 00	36,300.00	14	1. 8		4,522,980. 00	

华泰 证券	202112 310002 3662	康泰 生物	2021 年 12 月 31 日	1,399 ,268. 00	14,200.00	14	1. 8	1,399,268. 00
华泰 证券	202112 310002 4268	芯原 股份	2021 年 12 月 31 日	239,8 16.00	3,100.00	14	1. 8	239,816.0 0
华泰 证券	202112 310002 4270	欧普 康视	2021 年 12 月 31 日	1,021 ,186. 00	17,800.00	14	1. 8	1,021,186. 00
华泰 证券	202112 310002 4368	爱美 客	2021 年 12 月 31 日	1,554 ,719. 00	2,900.00	14	1. 8	1,554,719. 00
华泰 证券	202112 310002 4370	汇川 技术	2021 年 12 月 31 日	1,083 ,880. 00	15,800.00	14	1. 8	1,083,880. 00
华泰 证券	202112 310002 4468	中微 公司	2021 年 12 月 31 日	6,330 ,000. 00	50,000.00	14	2. 3	6,330,000. 00
华泰 证券	202112 310002 5064	乐普 医疗	2021 年 12 月 31 日	291,9 27.00	12,900.00	14	1. 8	291,927.0 0
华泰 证券	202112 310002 5066	先导 智能	2021 年 12 月 31 日	713,9 52.00	9,600.00	14	1. 8	713,952.0 0
华泰 证券	202112 310002 5068	沪硅 产业	2021 年 12 月 31 日	818,4 94.00	31,700.00	14	1. 8	818,494.0 0
华泰 证券	202112 310002 5070	深信 服	2021 年 12 月 31 日	1,375 ,200. 00	7,200.00	14	1. 8	1,375,200. 00
华泰 证券	202112 310002 5072	同花 顺	2021 年 12 月 31 日	1,416 ,884. 00	9,800.00	14	1. 8	1,416,884. 00
华泰 证券	202112 310002 5890	中微 公	2021 年 12 月 31 日	633,0 00.00	5,000.00	14	1. 8	633,000.0 0

华泰证券	2021123100025892	金山办公	2021年12月31日	3,127,000.00	11,800.00	14	1.8		3,127,000.00	
华泰证券	2021123100025894	康龙化成	2021年12月31日	1,327,938.00	9,400.00	14	1.8		1,327,938.00	
华泰证券	2021123100025896	沪硅产业	2021年12月31日	183,322.00	7,100.00	14	1.8		183,322.00	
华泰证券	2021123100025898	康泰生物	2021年12月31日	1,842,698.00	18,700.00	14	1.8		1,842,698.00	
华泰证券	2021123100026294	中芯国际	2021年12月31日	884,933.00	16,700.00	14	1.8		884,933.00	
华泰证券	2021123100026296	奇安信	2021年12月31日	96,712.00	1,100.00	14	1.8		96,712.00	
华泰证券	2021123100026502	君实生物	2021年12月31日	321,504.00	4,800.00	14	1.8		321,504.00	
华泰证券	2021123100026504	金山办公	2021年12月31日	2,332,000.00	8,800.00	14	1.8		2,332,000.00	
华泰证券	2021123100026506	沃森生物	2021年12月31日	899,200.00	16,000.00	14	1.8		899,200.00	
华泰证券	2021123100026508	石头科技	2021年12月31日	1,382,100.00	1,700.00	14	1.8		1,382,100.00	
华泰证券	2021123100026510	欧普康视	2021年12月31日	1,330,984.00	23,200.00	14	1.8		1,330,984.00	

华泰 证券	202112 310002 6512	华熙生物	2021 年 12 月 31 日	714,3 80.00	4,600.00	14	1. 8		714,380.0 0	
华泰 证券	202112 310002 6514	迈瑞医疗	2021 年 12 月 31 日	7,082 ,880. 00	18,600.00	14	1. 8		7,082,880. 00	
华泰 证券	202112 310002 6516	贝达药业	2021 年 12 月 31 日	199,5 75.00	2,500.00	14	1. 8		199,575.0 0	
华泰 证券	202112 310002 6518	圣邦股份	2021 年 12 月 31 日	1,761 ,300. 00	5,700.00	14	1. 8		1,761,300. 00	
华泰 证券	202112 310002 6520	三环集团	2021 年 12 月 31 日	495,0 60.00	11,100.00	14	1. 8		495,060.0 0	
华泰 证券	202112 310002 6522	亿联网络	2021 年 12 月 31 日	749,3 40.00	9,200.00	14	1. 8		749,340.0 0	
华泰 证券	202112 310002 6524	迈瑞医疗	2021 年 12 月 31 日	9,900 ,800. 00	26,000.00	14	1. 8		9,900,800. 00	
华泰 证券	202112 310002 6526	先导智能	2021 年 12 月 31 日	3,168 ,162. 00	42,600.00	14	1. 8		3,168,162. 00	
华泰 证券	202112 310002 6932	亿纬锂能	2021 年 12 月 31 日	1,370 ,888. 00	11,600.00	14	1. 8		1,370,888. 00	
华泰 证券	202112 310002 6934	蓝思科技	2021 年 12 月 31 日	349,2 96.00	15,200.00	14	1. 8		349,296.0 0	
华泰 证券	202112 310002 6936	亿纬锂能	2021 年 12 月 31 日	4,715 ,382. 00	39,900.00	14	1. 8		4,715,382. 00	

华泰 证券	202112 310002 7778	中芯 国际	2021 年 12 月 31 日	3,020 ,430. 00	57,000.00	14	1. 8		3,020,430. 00	
华泰 证券	202112 310002 7780	圣湘 生物	2021 年 12 月 31 日	88,50 0.00	1,500.00	14	1. 8		88,500.00	
华泰 证券	202112 310002 7782	先导 智能	2021 年 12 月 31 日	2,379 ,840. 00	32,000.00	14	1. 8		2,379,840. 00	
华泰 证券	202112 310002 7784	天能 股份	2021 年 12 月 31 日	291,0 40.00	6,800.00	14	1. 8		291,040.0 0	
华泰 证券	202112 310002 7786	沃森 生物	2021 年 12 月 31 日	4,001 ,440. 00	71,200.00	14	1. 8		4,001,440. 00	
华泰 证券	202112 310002 8272	三环 集团	2021 年 12 月 31 日	2,207 ,700. 00	49,500.00	14	1. 8		2,207,700. 00	
华泰 证券	202112 310002 8282	华熙 生物	2021 年 12 月 31 日	388,2 50.00	2,500.00	14	1. 8		388,250.0 0	
华泰 证券	202112 310002 8284	阳光 电源	2021 年 12 月 31 日	1,516 ,320. 00	10,400.00	14	1. 8		1,516,320. 00	
华泰 证券	202112 310002 8286	贝达 药业	2021 年 12 月 31 日	678,5 55.00	8,500.00	14	1. 8		678,555.0 0	
华泰 证券	202112 310002 8288	沃森 生物	2021 年 12 月 31 日	2,944 ,880. 00	52,400.00	14	1. 8		2,944,880. 00	
华泰 证券	202112 310002 8290	芯原 股份	2021 年 12 月 31 日	162,4 56.00	2,100.00	14	1. 8		162,456.0 0	

华泰证券	202112 310002 8292	金山办公	2021 年 12 月 31 日	689,0 00.00	2,600.00	14	1. 8		689,000.0 0	
华泰证券	202112 310002 8294	华润微	2021 年 12 月 31 日	1,091 ,740. 00	16,900.00	14	1. 8		1,091,740. 00	
华泰证券	202112 310002 8296	中国通号	2021 年 12 月 31 日	612,5 40.00	123,000.0 0	14	1. 8		612,540.0 0	
华泰证券	202112 310002 8298	君实生物	2021 年 12 月 31 日	73,67 8.00	1,100.00	14	1. 8		73,678.00	
华泰证券	202112 310002 8300	智飞生物	2021 年 12 月 31 日	3,364 ,200. 00	27,000.00	14	1. 8		3,364,200. 00	
华泰证券	202112 310002 8302	迈瑞医疗	2021 年 12 月 31 日	2,208 ,640. 00	5,800.00	14	1. 8		2,208,640. 00	
华泰证券	202112 310002 8304	澜起科技	2021 年 12 月 31 日	545,1 55.00	6,500.00	14	1. 8		545,155.0 0	
华泰证券	202112 310002 8306	深信服	2021 年 12 月 31 日	1,795 ,400. 00	9,400.00	14	1. 8		1,795,400. 00	
华泰证券	202112 310002 8308	天能股份	2021 年 12 月 31 日	231,1 20.00	5,400.00	14	1. 8		231,120.0 0	
华泰证券	202112 310002 8310	澜起科技	2021 年 12 月 31 日	1,669 ,013. 00	19,900.00	14	1. 8		1,669,013. 00	
华泰证券	202112 310002 8312	圣邦股份	2021 年 12 月 31 日	525,3 00.00	1,700.00	14	1. 8		525,300.0 0	
华泰证券	202112 310002	中国	2021 年 12 月 31	184,7 58.00	37,100.00	14	1. 8		184,758.0 0	

	8314	通 号	日							
华泰 证券	202112 310002 8316	同 花 顺	2021 年 12 月 31 日	318,0 76.00	2,200.00	14	1. 8		318,076.0 0	
华泰 证券	202112 310002 8318	康 希 诺	2021 年 12 月 31 日	449,3 25.00	1,500.00	14	1. 8		449,325.0 0	
华泰 证券	202112 310002 8320	华 大 基 因	2021 年 12 月 31 日	184,3 80.00	2,100.00	14	1. 8		184,380.0 0	
华泰 证券	202112 310002 8322	中 科 创 达	2021 年 12 月 31 日	415,2 60.00	3,000.00	14	1. 8		415,260.0 0	
华泰 证券	202112 310002 8324	泰 格 医 药	2021 年 12 月 31 日	690,1 20.00	5,400.00	14	1. 8		690,120.0 0	
华泰 证券	202112 310002 8326	亿 联 网 络	2021 年 12 月 31 日	228,0 60.00	2,800.00	14	1. 8		228,060.0 0	
华泰 证券	202112 310002 8328	中 国 通 号	2021 年 12 月 31 日	821,7 00.00	165,000.0 0	14	1. 8		821,700.0 0	
华泰 证券	202112 310002 8330	泰 格 医 药	2021 年 12 月 31 日	3,041 ,640. 00	23,800.00	14	1. 8		3,041,640. 00	
华泰 证券	202112 310002 8332	乐 普 医 疗	2021 年 12 月 31 日	966,3 01.00	42,700.00	14	1. 8		966,301.0 0	
华泰 证券	202112 310002 8334	阳 光 电 源	2021 年 12 月 31 日	5,161 ,320. 00	35,400.00	14	1. 8		5,161,320. 00	
华泰 证券	202112 310002 8336	宁 德 时 代	2021 年 12 月 31 日	18,11 0,400 .00	30,800.00	14	1. 8		18,110,40 0.00	

华泰 证券	202112 310002 8338	康泰 生物	2021 年 12 月 31 日	413,8 68.00	4,200.00	14	1. 8		413,868.0 0	
华泰 证券	202112 310002 8340	蓝思 科技	2021 年 12 月 31 日	1,558 ,044. 00	67,800.00	14	1. 8		1,558,044. 00	
华泰 证券	202112 310002 8342	泰格 医药	2021 年 12 月 31 日	2,338 ,740. 00	18,300.00	14	1. 8		2,338,740. 00	
华泰 证券	202112 310002 8344	华大 基因	2021 年 12 月 31 日	825,3 20.00	9,400.00	14	1. 8		825,320.0 0	
华泰 证券	202112 310002 8346	亿联 网络	2021 年 12 月 31 日	1,001 ,835. 00	12,300.00	14	1. 8		1,001,835. 00	
华泰 证券	202112 310002 8348	中科 创达	2021 年 12 月 31 日	1,868 ,670. 00	13,500.00	14	1. 8		1,868,670. 00	
华泰 证券	202112 310002 8350	宁德 时代	2021 年 12 月 31 日	13,75 9,200 .00	23,400.00	14	1. 8		13,759,20 0.00	
华泰 证券	202112 310002 8352	康龙 化成	2021 年 12 月 31 日	381,4 29.00	2,700.00	14	1. 8		381,429.0 0	
华泰 证券	202112 310002 8354	奇安 信	2021 年 12 月 31 日	422,0 16.00	4,800.00	14	1. 8		422,016.0 0	
华泰 证券	202112 310002 8356	智飞 生物	2021 年 12 月 31 日	1,021 ,720. 00	8,200.00	14	1. 8		1,021,720. 00	
华泰 证券	202112 310002 8358	贝达 药业	2021 年 12 月 31 日	902,0 79.00	11,300.00	14	1. 8		902,079.0 0	
华泰	202112	华	2021 年	623,3	7,100.00	14	1.		623,380.0	

证券	310002 8360	大基因	12月31日	80.00			8		0	
华泰证券	202112 310002 8362	奇安信	2021年 12月31日	281,344.00	3,200.00	14	1.8		281,344.00	
华泰证券	202112 310002 8364	华润微	2021年 12月31日	245,480.00	3,800.00	14	1.8		245,480.00	
华泰证券	202112 310002 8366	宁德时代	2021年 12月31日	4,057,200.00	6,900.00	14	1.8		4,057,200.00	
华泰证券	202112 310002 8368	同花顺	2021年 12月31日	1,069,892.00	7,400.00	14	1.8		1,069,892.00	
华泰证券	202112 310002 8370	乐普医疗	2021年 12月31日	1,298,962.00	57,400.00	14	1.8		1,298,962.00	
华泰证券	202112 310002 8372	阳光电源	2021年 12月31日	6,750,540.00	46,300.00	14	1.8		6,750,540.00	
华泰证券	202112 310002 8374	爱美客	2021年 12月31日	536,110.00	1,000.00	14	1.8		536,110.00	
华泰证券	202112 310002 8378	寒武纪	2021年 12月31日	142,650.00	1,500.00	14	1.8		142,650.00	
华泰证券	202112 310002 8380	康龙化成	2021年 12月31日	1,695,240.00	12,000.00	14	1.8		1,695,240.00	
华泰证券	202112 310002 8404	中芯国际	2021年 12月31日	3,931,858.00	74,200.00	14	1.8		3,931,858.00	
华泰证券	202112 310002 8406	三环集团	2021年 12月31日	1,659,120.00	37,200.00	14	1.8		1,659,120.00	
华泰证券	202112 310002	汇川	2021年 12月31日	3,539,760.00	51,600.00	14	1.8		3,539,760.00	

	8408	技术	日	00						
华泰证券	2021123100028410	圣湘生物	2021年12月31日	135,700.00	2,300.00	14	1.8		135,700.00	
华泰证券	2021123100028412	欧普康视	2021年12月31日	298,324.00	5,200.00	14	1.8		298,324.00	
华泰证券	2021123100028414	汇川技术	2021年12月31日	4,822,580.00	70,300.00	14	1.8		4,822,580.00	
华泰证券	2021123100028416	芯原股份	2021年12月31日	77,360.00	1,000.00	14	1.8		77,360.00	
华泰证券	2021123100028418	沪硅产业	2021年12月31日	611,934.00	23,700.00	14	1.8		611,934.00	
华泰证券	2021123100028574	中微公司	2021年12月31日	443,100.00	3,500.00	14	1.8		443,100.00	
华泰证券	2021123100028576	卓胜微	2021年12月31日	3,464,080.00	10,600.00	14	1.8		3,464,080.00	
华泰证券	2021123100029280	卓胜微	2021年12月31日	784,320.00	2,400.00	14	1.8		784,320.00	
华泰证券	2021123100029284	中科创达	2021年12月31日	1,425,726.00	10,300.00	14	1.8		1,425,726.00	
华泰证券	2021123100029286	深信服	2021年12月31日	401,100.00	2,100.00	14	1.8		401,100.00	
华泰证券	2021123100029288	蓝思科技	2021年12月31日	1,158,192.00	50,400.00	14	1.8		1,158,192.00	
华泰	202112	君	2021年	207,6	3,100.00	14	1.		207,638.0	

证券	310002 9290	实生物	12月31 日	38.00			8		0	
华泰 证券	202112 310002 9292	石头科技	2021年 12月31 日	894,3 00.00	1,100.00	14	1. 8		894,300.0 0	
华泰 证券	202112 310002 9294	华润微	2021年 12月31 日	833,3 40.00	12,900.00	14	1. 8		833,340.0 0	
华泰 证券	202112 310002 9296	天能股份	2021年 12月31 日	64,20 0.00	1,500.00	14	1. 8		64,200.00	
华泰 证券	202112 310002 9298	澜起科技	2021年 12月31 日	2,423 ,843. 00	28,900.00	14	1. 8		2,423,843. 00	
华泰 证券	202112 310002 9300	康希诺	2021年 12月31 日	659,0 10.00	2,200.00	14	1. 8		659,010.0 0	
华泰 证券	202112 310002 9302	圣邦股份	2021年 12月31 日	2,317 ,500. 00	7,500.00	14	1. 8		2,317,500. 00	
华泰 证券	202112 310002 9306	亿纬锂能	2021年 12月31 日	6,086 ,270. 00	51,500.00	14	1. 8		6,086,270. 00	
华泰 证券	202112 310002 9308	爱美客	2021年 12月31 日	1,018 ,609. 00	1,900.00	14	1. 8		1,018,609. 00	
华泰 证券	202112 310002 9310	寒武纪	2021年 12月31 日	218,7 30.00	2,300.00	14	1. 8		218,730.0 0	

7.4.10.5 各关联方投资本基金的情况

7.4.10.5.1 报告期内基金管理人运用固有资金投资本基金的情况

无。

7.4.10.5.2 报告期末除基金管理人之外的其他关联方投资本基金的情况

份额单位：份

关联方名称	本期末 2022 年 12 月 31 日	上年度末 2021 年 12 月 31 日
-------	----------------------	-----------------------

	持有的基金份额	持有的基金份额占基金总份额的比例	持有的基金份额	持有的基金份额占基金总份额的比例
华泰证券股份有限公司	9,999,858.00	0.20%	38,630,885.00	0.82%
南方中证科创创业 50 交易型开放式指数证券投资基金联接基金	571,492,200.00	11.16%	463,200,100.00	9.78%

注：南方中证科创创业 50ETF 联接基金、华泰证券投资本基金适用的认(申)购/赎回费率按照本基金招募说明书的规定执行。

7.4.10.6 由关联方保管的银行存款余额及当期产生的利息收入

单位：人民币元

关联方名称	本期 2022 年 1 月 1 日至 2022 年 12 月 31 日		上年度可比期间 2021 年 6 月 24 日 (基金合同生效日) 至 2021 年 12 月 31 日	
	期末余额	当期利息收入	期末余额	当期利息收入
招商银行	5,354,557.57	31,856.60	5,389,642.84	246,735.40

注：本基金由基金托管人招商银行保管的银行存款，按银行约定利率计息。

7.4.10.7 本基金在承销期内参与关联方承销证券的情况

单位：人民币元

本期 2022 年 1 月 1 日至 2022 年 12 月 31 日					
关联方名称	证券代码	证券名称	发行方式	基金在承销期内买入	
				数量(单位:股/张)	总金额
华泰联合	301327	华宝新能	网下申购	2,417	574,037.50
华泰联合	688048	长光华芯	网下申购	6,790	548,632.00
华泰联合	301207	华兰疫苗	网下申购	5,687	323,476.56
华泰联合	688046	药康生物	网下申购	12,070	271,937.10
华泰联合	301195	北路智控	网下申购	3,300	234,861.00
华泰联合	688420	美腾科技	网下申购	2,408	117,895.68
华泰联合	001258	立新能源	网下申购	3,188	10,775.44
兴业证券	301165	锐捷网络	网下申购	10,769	348,700.22
兴业证券	603280	南方路机	网下申购	363	8,621.25

上年度可比期间 2021 年 6 月 24 日 (基金合同生效日) 至 2021 年 12 月 31 日					
关联方名称	证券代码	证券名称	发行方式	基金在承销期内买入	
				数量(单位:股/张)	总金额
华泰联合	688192	迪哲医药	网下申购	8,926	469,329.08
华泰联合	688105	诺唯赞	网下申购	6,180	339,900.00
华泰联合	688246	嘉和美康	网下申购	7,719	304,900.50

华泰联合	301078	孩子王	网下申购	7,551	43,569.27
华泰联合	001234	泰慕士	网下申购	333	5,504.49

7.4.10.8 其他关联交易事项的说明

无。

7.4.11 利润分配情况——固定净值型货币市场基金之外的基金

本基金本报告期内未进行利润分配。

7.4.12 期末（2022 年 12 月 31 日）本基金持有的流通受限证券

7.4.12.1 因认购新发/增发证券而于期末持有的流通受限证券

金额单位：人民币元

7.4.12.1.1 受限证券类别：股票										
证券代码	证券名称	成功认购日	受限期	流通受限类型	认购价格	期末估值单价	数量（单位：股）	期末成本总额	期末估值总额	备注
301095	广立微	2022 年 7 月 28 日	6 个月	新股锁定期	58.00	86.49	740	42,920.00	64,002.60	-
301165	锐捷网络	2022 年 11 月 14 日	6 个月	新股锁定期	32.38	31.61	1,077	34,873.26	34,043.97	-
301195	北路智控	2022 年 7 月 25 日	6 个月	新股锁定期	71.17	73.04	330	23,486.10	24,103.20	-
301270	汉仪股份	2022 年 8 月 19 日	6 个月	新股锁定期	25.68	28.37	210	5,392.80	5,957.70	-
301280	珠城科技	2022 年 12 月 19 日	6 个月	新股锁定期	67.40	44.80	279	18,804.60	12,499.20	-
301283	聚胶股份	2022 年 8 月 26 日	6 个月	新股锁定期	52.69	51.41	235	12,382.15	12,081.35	-
301297	富乐德	2022 年 12 月 23 日	6 个月	新股锁定期	8.48	12.99	1,015	8,607.20	13,184.85	-
301306	西测测试	2022 年 7 月 19 日	6 个月	新股锁定期	43.23	42.29	255	11,023.65	10,783.95	-
301309	万得凯	2022 年 9 月 8 日	6 个月	新股锁定期	39.00	24.46	228	8,892.00	5,576.88	-

301318	维海德	2022 年 8 月 3 日	6 个月	新股锁定期	64.68	41.74	206	13,324.08	8,598.44	-
301319	唯特偶	2022 年 9 月 22 日	6 个月	新股锁定期	47.75	53.27	115	5,491.25	6,126.05	-
301327	华宝新能	2022 年 9 月 8 日	6 个月	新股锁定期	237.50	176.97	242	57,475.00	42,826.74	-
301366	一博科技	2022 年 9 月 19 日	6 个月	新股锁定期	65.35	45.09	268	17,513.80	12,084.12	-
301367	怡和嘉业	2022 年 10 月 21 日	6 个月	新股锁定期	119.88	175.78	223	26,733.24	39,198.94	-
301377	鼎泰高科	2022 年 11 月 11 日	6 个月	新股锁定期	22.88	17.63	770	17,617.60	13,575.10	-
301379	天山电子	2022 年 10 月 19 日	6 个月	新股锁定期	31.51	24.63	449	14,147.99	11,058.87	-
301388	欣灵电气	2022 年 10 月 26 日	6 个月	新股锁定期	25.88	21.60	292	7,556.96	6,307.20	-
301391	卡莱特	2022 年 11 月 24 日	6 个月	新股锁定期	96.00	80.97	247	23,712.00	19,999.59	-
688244	永信至诚	2022 年 10 月 12 日	6 个月	新股锁定期	49.19	50.14	1,506	74,080.14	75,510.84	-
688475	萤石网络	2022 年 12 月 20 日	6 个月	新股锁定期	28.77	24.65	20,526	590,533.02	505,965.90	-
7.4.12.1.2 受限证券类别：债券										
证券代码	证券名称	成功认购日	受限期	流通受限类型	认购价格	期末估值单价	数量（单位：张）	期末成本总额	期末估值总额	备注
-	-	-	-	-	-	-	-	-	-	-

注：

1. 根据《上海证券交易所科创板股票公开发行自律委员会促进科创板初期企业平稳发行行业倡导建议》，本基金获配的科创板股票如经抽签方式确定需要锁定的，锁定期限为自发行人股票上市之日起 6 个月。根据《上海证券交易所科创板上市公司股东以向特定机构投

投资者询价转让和配售方式减持股份实施细则》，基金通过询价转让受让的股份，在受让后 6 个月内不得转让。

2. 根据《深圳证券交易所创业板首次公开发行证券发行与承销业务实施细则》，发行人和主承销商可以采用摇号限售方式或比例限售方式，安排基金通过网下发行获配的部分创业板股票设置不低于 6 个月的限售期。

7.4.12.2 期末持有的暂时停牌等流通受限股票

本基金本报告期末未持有暂时停牌等流通受限股票。

7.4.12.3 期末债券正回购交易中作为抵押的债券

7.4.12.3.1 银行间市场债券正回购

本基金本报告期末无因银行间市场债券正回购交易而抵押的债券。

7.4.12.3.2 交易所市场债券正回购

无。

7.4.12.4 期末参与转融通证券出借业务的证券

序号	证券代码	证券名称	出借到期日	期末估值单价	数量（单位：股）	期末估值总额
1	300750	宁德时代	2023 年 1 月 3 日 -2023 年 1 月 20 日	393.42	139,800.00	55,000,116.00
2	688599	天合光能	2023 年 1 月 3 日 -2023 年 1 月 13 日	63.76	414,400.00	26,422,144.00
3	300347	泰格医药	2023 年 1 月 3 日 -2023 年 1 月 13 日	104.80	238,200.00	24,963,360.00
4	688008	澜起科技	2023 年 1 月 3 日 -2023 年 1 月 13 日	62.60	358,600.00	22,448,360.00
5	300450	先导智能	2023 年 1 月 3 日 -2023 年 1 月 13 日	40.25	476,000.00	19,159,000.00
6	300661	圣邦股份	2023 年 1 月 3 日	172.60	109,800.00	18,951,480.00

			-2023 年 1 月 13 日			
7	300316	晶盛机电	2023 年 1 月 3 日 -2023 年 1 月 17 日	63.56	275,500.00	17,510,780.00
8	300760	迈瑞医疗	2023 年 1 月 3 日 -2023 年 1 月 18 日	315.97	51,700.00	16,335,649.00
9	300782	卓胜微	2023 年 1 月 3 日 -2023 年 1 月 17 日	114.30	140,700.00	16,082,010.00
10	300496	中科创达	2023 年 1 月 3 日 -2023 年 1 月 30 日	100.30	145,100.00	14,553,530.00
11	300763	锦浪科技	2023 年 1 月 3 日 -2023 年 1 月 18 日	180.05	77,400.00	13,935,870.00
12	688012	中微公司	2023 年 1 月 3 日 -2023 年 1 月 13 日	98.01	138,200.00	13,544,982.00
13	688777	中控技术	2023 年 1 月 3 日 -2023 年 1 月 13 日	90.83	142,700.00	12,961,441.00
14	300207	欣旺达	2023 年 1 月 3 日 -2023 年 1 月 30 日	21.15	570,700.00	12,070,305.00
15	300769	德方纳米	2023 年 1 月 3 日 -2023 年 1 月 13 日	229.59	49,800.00	11,433,582.00
16	688036	传音控股	2023 年 1 月 3 日 -2023 年 1 月 30 日	79.52	140,600.00	11,180,512.00
17	300122	智飞生物	2023 年 1 月 3 日	87.83	117,900.00	10,355,157.00

			-2023 年 1 月 13 日			
18	300274	阳光电源	2023 年 1 月 3 日 -2023 年 1 月 19 日	111.80	87,000.00	9,726,600.00
19	300014	亿纬锂能	2023 年 1 月 3 日 -2023 年 1 月 30 日	87.90	108,800.00	9,563,520.00
20	688180	君实生物	2023 年 1 月 3 日 -2023 年 1 月 13 日	62.60	148,800.00	9,314,880.00
21	300759	康龙化成	2023 年 1 月 3 日 -2023 年 1 月 13 日	68.00	124,100.00	8,438,800.00
22	688005	容百科技	2023 年 1 月 3 日 -2023 年 1 月 30 日	68.75	114,900.00	7,899,375.00
23	300408	三环集团	2023 年 1 月 3 日 -2023 年 1 月 13 日	30.71	254,300.00	7,809,553.00
24	300124	汇川技术	2023 年 1 月 3 日 -2023 年 1 月 13 日	69.50	106,600.00	7,408,700.00
25	688981	中芯国际	2023 年 1 月 3 日 -2023 年 1 月 19 日	41.14	170,900.00	7,030,826.00
26	300223	北京君正	2023 年 1 月 4 日 -2023 年 1 月 13 日	70.44	99,000.00	6,973,560.00
27	688303	大全能源	2023 年 1 月 3 日 -2023 年 1 月 30 日	47.68	124,400.00	5,931,392.00
28	300919	中伟股份	2023 年 1 月 3 日	65.61	82,500.00	5,412,825.00

			-2023 年 1 月 13 日			
29	300142	沃森生物	2023 年 1 月 3 日 -2023 年 1 月 13 日	40.19	122,300.00	4,915,237.00
30	688111	金山办公	2023 年 1 月 3 日 -2023 年 1 月 13 日	264.49	17,100.00	4,522,779.00
31	688065	凯赛生物	2023 年 1 月 6 日 -2023 年 1 月 30 日	61.29	71,800.00	4,400,622.00
32	688561	奇安信	2023 年 1 月 3 日 -2023 年 1 月 30 日	65.77	66,400.00	4,367,128.00
33	688169	石头科技	2023 年 1 月 6 日 -2023 年 1 月 30 日	247.75	15,200.00	3,765,800.00
34	688536	思瑞浦	2023 年 1 月 4 日 -2023 年 1 月 13 日	275.41	12,000.00	3,304,920.00
35	300454	深信服	2023 年 1 月 3 日 -2023 年 1 月 13 日	112.55	25,800.00	2,903,790.00
36	301269	华大九天	2023 年 1 月 3 日 -2023 年 1 月 13 日	90.07	27,600.00	2,485,932.00
37	688396	华润微	2023 年 1 月 3 日 -2023 年 1 月 13 日	52.65	38,100.00	2,005,965.00
38	688223	晶科能源	2023 年 1 月 4 日 -2023 年 1 月 17 日	14.65	123,800.00	1,813,670.00
39	300601	康泰生物	2023 年 1 月 3 日	31.53	51,300.00	1,617,489.00

			-2023 年 1 月 13 日			
40	300628	亿联网络	2023 年 1 月 3 日 -2023 年 1 月 13 日	60.59	24,200.00	1,466,278.00
41	300433	蓝思科技	2023 年 1 月 3 日 -2023 年 1 月 13 日	10.53	132,900.00	1,399,437.00
42	688126	沪硅产业	2023 年 1 月 3 日 -2023 年 1 月 13 日	17.61	72,200.00	1,271,442.00
43	688348	昱能科技	2023 年 1 月 10 日 -2023 年 1 月 13 日	568.50	2,000.00	1,137,000.00
44	300751	迈为股份	2023 年 1 月 6 日 -2023 年 1 月 13 日	411.84	2,600.00	1,070,784.00
45	688728	格科微	2023 年 1 月 6 日 -2023 年 1 月 13 日	17.54	51,100.00	896,294.00
46	688772	珠海冠宇	2023 年 1 月 3 日 -2023 年 1 月 13 日	18.64	45,600.00	849,984.00
47	688009	中国通号	2023 年 1 月 3 日 -2023 年 1 月 13 日	4.79	165,000.00	790,350.00
48	688538	和辉光电	2023 年 1 月 3 日 -2023 年 1 月 13 日	2.68	160,600.00	430,408.00
49	688187	时代电气	2023 年 1 月 6 日 -2023 年 1 月 13 日	54.57	6,700.00	365,619.00
50	688349	三一重能	2023 年 1 月 10 日	29.29	3,600.00	105,444.00

			-2023 年 1 月 13 日			
合计	-	-	-	-	6,246,300.00	448,304,681.00

7.4.13 金融工具风险及管理

7.4.13.1 风险管理政策和组织架构

本基金是被动式指数基金，紧密跟踪中证科创创业 50 指数，具有与标的指数以及标的指数所代表的股票市场相似的风险收益特征。本基金以标的指数成份股、备选成份股为主要投资对象。本基金采用完全复制法，跟踪中证科创创业 50 指数，以完全按照标的指数成份股组成及其权重构建基金股票投资组合为原则，进行被动式指数化投资。股票在投资组合中的权重原则上根据标的指数成份股及其权重的变动而进行相应调整。但在因特殊情况（如流动性不足等）导致无法获得足够数量的股票时，基金管理人将搭配使用其他合理方法进行适当的替代，力求与标的指数的跟踪偏离度与跟踪误差的最小化。

本基金的基金管理人奉行全面风险管理体系的建设，建立了以风险控制委员会为核心的、由督察长、风险控制委员会、监察稽核部、风险管理部和相关业务部门构成的四级风险管理架构体系。本基金的基金管理人在董事会下设立合规与风险管理委员会，负责制定风险管理的宏观政策，审议通过风险控制的总体措施等；在管理层层面设立风险控制委员会，讨论和制定公司日常经营过程中风险防范和控制措施；在业务操作层面风险管理职责主要由监察稽核部和风险管理部负责，协调并与各部门合作完成运作风险管理以及进行投资风险分析与绩效评估，督察长负责组织指导监察稽核工作。

本基金的基金管理人对于金融工具的风险管理方法主要是通过定性分析和定量分析的方法去估测各种风险产生的可能损失。从定性分析的角度出发，判断风险损失的严重程度和出现同类风险损失的频度。而从定量分析的角度出发，根据本基金的投资目标，结合基金资产所运用金融工具特征通过特定的风险量化指标、模型，日常的量化报告，确定风险损失的限度和相应置信程度，及时可靠地对各种风险进行监督、检查和评估，并通过相应决策，将风险控制在可接受的范围内。

7.4.13.2 信用风险

信用风险是指基金在交易过程中因交易对手未履行合约责任，或者基金所投资证券之发行人出现违约、拒绝支付到期本息等情况，导致基金资产损失和收益变化的风险。

本基金的基金管理人在交易前对交易对手的资信状况进行了充分的评估。本基金的银行存款存放在本基金的托管人招商银行，因而与银行存款相关的信用风险不重大。本基金在交易所进行的交易均以中国证券登记结算有限责任公司为交易对手完成证券交收和款项清算，本基金以非约定申报方式参与的转融通证券出借业务为通过证券交易所综合业务平台向中国证券金融股份有限公司出借证券，本基金以约定申报方式参与的转融通证券出借

业务为通过该方式向证券公司出借证券，本基金的基金管理人对借券证券公司的偿付能力等进行了必要的尽职调查与严格的准入管理，对不同的借券证券公司实施交易额度管理并进行动态调整，且借券证券公司最近 1 年的分类结果为 A 类，违约风险可能性很小；在银行间同业市场进行交易前均对交易对手进行信用评估并对证券交割方式进行限制以控制相应的信用风险。

本基金的基金管理人建立了信用风险管理流程，通过对投资品种信用等级评估来控制证券发行人的信用风险。信用等级评估以内部信用评级为主，外部信用评级为辅。内部债券信用评级主要考察发行人的经营风险、财务风险和流动性风险，以及信用产品的条款和担保人的情况等。此外，本基金的基金管理人根据信用产品的内部评级，通过单只信用产品投资占基金资产净值的比例及占发行量的比例进行控制，通过分散化投资以分散信用风险。

于本年度末，本基金无债券投资(上年度末：同)。

7.4.13.3 流动性风险

流动性风险是指基金在履行与金融负债有关的义务时遇到资金短缺的风险。本基金的流动性风险来自调整基金投资组合时，由于部分成份股流动性差，导致本基金难以及时完成组合调整，或承受较大市场冲击成本，从而造成基金投资组合收益偏离标的指数收益的风险。

本基金将根据风险管理的原则，以套期保值为目的投资股指期货，以对冲系统性风险和某些特殊情况下的流动性风险等，主要采用流动性好、交易活跃的股指期货合约，通过多头或空头套期保值等策略进行套期保值操作。本基金力争利用股指期货的杠杆作用，降低股票仓位频繁调整的交易成本和跟踪误差，达到有效跟踪标的指数的目的。

于本年度末，本基金所承担的全部金融负债的合约约定到期日均为一个月以内且不计息。本基金赎回基金份额采用一篮子股票形式，流动性风险相对较低。

7.4.13.3.1 报告期内本基金组合资产的流动性风险分析

本基金的基金管理人在基金运作过程中严格按照《公开募集证券投资基金运作管理办法》及《公开募集开放式证券投资基金流动性风险管理规定》等法规的要求对本基金组合资产的流动性风险进行管理，通过独立的风险管理部门对本基金的组合持仓集中度指标、流通受限的投资品种比例以及组合在短期内变现能力的综合指标等流动性指标进行持续的监测和分析。

本基金所持部分证券在证券交易所上市，其余亦可在银行间同业市场交易，部分基金资产流通暂时受限制不能自由转让的情况参见附注“期末本基金持有的流通受限证券”。此外，如根据基金合同的规定，本基金可通过卖出回购金融资产方式借入短期资金应对流动性需求，其上限一般不超过基金持有的债券投资的公允价值。本基金主动投资于流动性

受限资产的市值合计不得超过基金资产净值的 15%。于本年度末，本基金持有的流动性受限资产的估值占基金资产净值的比例为 0.03%。

同时，基金管理人通过合理分散逆回购交易的到期日与交易对手的集中度；按照穿透原则对交易对手的财务状况、偿付能力及杠杆水平等进行必要的尽职调查与严格的准入管理，以及对不同的交易对手实施交易额度管理并进行动态调整等措施严格管理逆回购交易的流动性风险和交易对手风险。此外，基金管理人建立了逆回购交易质押品管理制度：根据质押品的资质确定质押率水平；持续监测质押品的风险状况与价值变动以确保质押品按公允价值计算足额；并在与私募类证券资管产品及中国证监会认定的其他主体为交易对手开展逆回购交易时，可接受质押品的资质要求与基金合同约定的投资范围保持一致。

7.4.13.4 市场风险

市场风险是指基金所持金融工具的公允价值或未来现金流量因所处市场各类价格因素的变动而发生波动的风险，包括利率风险、外汇风险和其他价格风险。

7.4.13.4.1 利率风险

利率风险是指金融工具的公允价值或未来现金流量受市场利率变动而发生波动的风险。利率敏感性金融工具均面临由于市场利率上升而导致公允价值下降的风险，其中浮动利率类金融工具还面临每个付息期间结束根据市场利率重新定价时对于未来现金流影响的风险。

本基金的基金管理人定期对本基金面临的利率敏感性缺口进行监控，并通过调整投资组合的久期等方法对上述利率风险进行管理。

本基金持有及承担的大部分金融资产和金融负债不计息，因此本基金的收入及经营活动的现金流量在很大程度上独立于市场利率变化。本基金持有的利率敏感性资产主要为银行存款、结算备付金和存出保证金等。

7.4.13.4.1.1 利率风险敞口

单位：人民币元

本期末 2022 年 12 月 31 日	1 年以内	1-5 年	5 年以上	不计息	合计
资产					
银行存款	5,354,557.57	-	-	-	5,354,557.57
结算备付金	690,177.17	-	-	-	690,177.17
存出保证金	132,563.88	-	-	-	132,563.88
交易性金融资产	-	-	-	3,099,119,206.90	3,099,119,206.90
衍生金融资产	-	-	-	-	-
买入返售金	-	-	-	-	-

融资产					
债权投资	-	-	-	-	-
其他债权投资	-	-	-	-	-
其他权益工具投资	-	-	-	-	-
应收清算款	-	-	-	52,220.07	52,220.07
应收股利	-	-	-	-	-
应收申购款	-	-	-	-	-
递延所得税资产	-	-	-	-	-
其他资产	-	-	-	298,278.68	298,278.68
资产总计	6,177,298.62	-	-	3,099,469,70 5.65	3,105,647,00 4.27
负债					
短期借款	-	-	-	-	-
交易性金融负债	-	-	-	-	-
衍生金融负债	-	-	-	-	-
卖出回购金融资产款	-	-	-	-	-
应付清算款	-	-	-	1,190,238.01	1,190,238.01
应付赎回款	-	-	-	-	-
应付管理人报酬	-	-	-	1,312,381.39	1,312,381.39
应付托管费	-	-	-	262,476.26	262,476.26
应付销售服务费	-	-	-	-	-
应付投资顾问费	-	-	-	-	-
应交税费	-	-	-	29,025.65	29,025.65
应付利润	-	-	-	-	-
递延所得税负债	-	-	-	-	-
其他负债	-	-	-	4,130,371.17	4,130,371.17
负债总计	-	-	-	6,924,492.48	6,924,492.48
利率敏感度缺口	6,177,298.62	-	-	3,092,545,21 3.17	3,098,722,511 .79
上年度末 2021 年 12 月 31 日	1 年以内	1-5 年	5 年以上	不计息	合计
资产					

银行存款	5,389,642.84	-	-	-	5,389,642.84
结算备付金	3,660,653.16	-	-	-	3,660,653.16
存出保证金	929,298.69	-	-	693,951.20	1,623,249.89
交易性金融资产	-	-	-	3,996,079,55 6.97	3,996,079,55 6.97
衍生金融资产	-	-	-	-	-
买入返售金融资产	-	-	-	-	-
债权投资	-	-	-	-	-
其他债权投资	-	-	-	-	-
其他权益工具投资	-	-	-	-	-
应收清算款	-	-	-	452,044.55	452,044.55
应收股利	-	-	-	-	-
应收申购款	-	-	-	-	-
递延所得税资产	-	-	-	-	-
其他资产	-	-	-	111,567.62	111,567.62
资产总计	9,979,594.69	-	-	3,997,337,12 0.34	4,007,316,71 5.03
负债					
短期借款	-	-	-	-	-
交易性金融负债	-	-	-	-	-
衍生金融负债	-	-	-	-	-
卖出回购金融资产款	-	-	-	-	-
应付清算款	-	-	-	1,553,833.39	1,553,833.39
应付赎回款	-	-	-	-	-
应付管理人报酬	-	-	-	1,734,029.10	1,734,029.10
应付托管费	-	-	-	346,805.82	346,805.82
应付销售服务费	-	-	-	-	-
应付投资顾问费	-	-	-	-	-
应交税费	-	-	-	28,946.87	28,946.87
应付利润	-	-	-	-	-
递延所得税负债	-	-	-	-	-

其他负债	-	-	-	2,888,239.08	2,888,239.08
负债总计	-	-	-	6,551,854.26	6,551,854.26
利率敏感度缺口	9,979,594.69	-	-	3,990,785.26 6.08	4,000,764.86 0.77

注：表中所示为本基金资产及负债的账面价值，并按照合约规定的利率重新定价日或到期日孰早者予以分类。

7.4.13.4.1.2 利率风险的敏感性分析

假设	除市场利率以外的其他市场变量保持不变		
分析	相关风险变量的变动	对资产负债表日基金资产净值的影响金额（单位：人民币元）	
		本期末（2022年12月31日）	上年度末（2021年12月31日）
	1.市场利率平行上升25个基点	0.00	0.00
2.市场利率平行下降25个基点	0.00	0.00	

7.4.13.4.2 外汇风险

外汇风险是指金融工具的公允价值或未来现金流量因外汇汇率变动而发生波动的风险。本基金的所有资产及负债以人民币计价，因此无重大外汇风险。

7.4.13.4.3 其他价格风险

其他价格风险是指基金所持金融工具的公允价值或未来现金流量因除市场利率和外汇汇率以外的市场价格因素变动而发生波动的风险。本基金主要投资于证券交易所上市交易的股票，所面临的其他价格风险来源于单个证券发行主体自身经营情况或特殊事项的影响，也可能来源于证券市场整体波动的影响。

本基金采用完全复制法，跟踪中证科创创业 50 指数，以完全按照标的指数成份股组成及其权重构建基金股票投资组合为原则，通过指数化分散投资降低其他价格风险。本基金投资组合中，中证科创创业 50 指数成份股和备选成份股股票投资比例不低于基金资产净值的 90%，且不低于非现金基金资产的 80%。此外，本基金的基金管理人每日对本基金所持有的证券价格实施监控，定期运用多种定量方法对基金进行风险度量，来测试本基金面临的潜在价格风险，及时可靠地对风险进行跟踪和控制。

7.4.13.4.3.1 其他价格风险敞口

单位：人民币元

项目	本期末 2022 年 12 月 31 日		上年度末 2021 年 12 月 31 日	
	公允价值	占基金资产净值比例 (%)	公允价值	占基金资产净值比例 (%)
交易性金融资产-	3,099,119,206.90	100.01	3,996,079,556.97	99.88

股票投资				
交易性金融资产-基金投资	-	-	-	-
交易性金融资产-贵金属投资	-	-	-	-
衍生金融资产-权证投资	-	-	-	-
其他	-	-	-	-
合计	3,099,119,206.90	100.01	3,996,079,556.97	99.88

注：其他包含在期货交易所交易的期货投资(附注 7.4.7.3)。在当日无负债结算制度下，期货投资与相关的期货暂收款(结算所得的持仓损益)之间按抵销后的净额为 0。

7.4.13.4.3.2 其他价格风险的敏感性分析

假设	除业绩比较基准以外的其他市场变量保持不变		
分析	相关风险变量的变动	对资产负债表日基金资产净值的影响金额(单位：人民币元)	
		本期末(2022年12月31日)	上年度末(2021年12月31日)
	1.组合自身基准上升 5%	154,209,132.88	187,313,719.39
	2.组合自身基准下降 5%	-154,209,132.88	-187,313,719.39

7.4.14 公允价值

7.4.14.1 金融工具公允价值计量的方法

公允价值计量结果所属的层次，由对公允价值计量整体而言具有重要意义的输入值所属的最低层次决定：

第一层次：相同资产或负债在活跃市场上未经调整的报价。

第二层次：除第一层次输入值外相关资产或负债直接或间接可观察的输入值。

第三层次：相关资产或负债的不可观察输入值。

7.4.14.2 持续的以公允价值计量的金融工具

7.4.14.2.1 各层次金融工具的公允价值

单位：人民币元

公允价值计量结果所属的层次	本期末 2022 年 12 月 31 日	上年度末 2021 年 12 月 31 日
第一层次	3,098,195,721.41	3,992,725,095.86
第二层次	-	7,440.49
第三层次	923,485.49	3,347,020.62
合计	3,099,119,206.90	3,996,079,556.97

7.4.14.2.2 公允价值所属层次间的重大变动

本基金以导致各层次之间转换的事项发生日为确认各层次之间转换的时点。

对于证券交易所上市的股票和债券，若出现重大事项停牌、交易不活跃(包括涨跌停时的交易不活跃)、或属于非公开发行等情况，本基金不会于停牌日至交易恢复活跃日期间、交易不活跃期间及限售期间将相关股票和债券的公允价值列入第一层次；并根据估值调整中采用的不可观察输入值对于公允价值的影响程度，确定相关股票和债券的公允价值应属第二层次还是第三层次。

7.4.14.2.3 第三层次公允价值余额及变动情况

7.4.14.2.3.1 第三层次公允价值余额及变动情况

单位：人民币元

项目	本期 2022 年 1 月 1 日至 2022 年 12 月 31 日		
	交易性金融资产		合计
	债券投资	股票	
期初余额	-	3,347,020.62	3,347,020.62
当期购买	-	-	-
当期出售/结算	-	-	-
转入第三层次	-	3,055,191.80	3,055,191.80
转出第三层次	-	5,454,783.91	5,454,783.91
当期利得或损失总额	-	-23,943.02	-23,943.02
其中：计入损益的利得或损失	-	-23,943.02	-23,943.02
计入其他综合收益的利得或损失	-	-	-
期末余额	-	923,485.49	923,485.49
期末仍持有的第三层次金融资产计入本期损益的未实现利得或损失的变动——公允价值变动损益	-	-91,081.35	-91,081.35
项目	上年度可比同期 2021 年 6 月 24 日（基金合同生效日）至 2021 年 12 月 31 日		
	交易性金融资产		合计
	债券投资	股票	
期初余额	-	-	-
当期购买	-	1,577,399.18	1,577,399.18
当期出售/结算	-	-	-
转入第三层次	-	-	-
转出第三层次	-	-	-
当期利得或损失总额	-	1,769,621.44	1,769,621.44
其中：计入损益的利得或损失	-	1,769,621.44	1,769,621.44
计入其他综合	-	-	-

收益的利得或损失			
期末余额	-	3,347,020.62	3,347,020.62
期末仍持有的第三层次金融资产计入本期损益的未实现利得或损失的变动——公允价值变动损益	-	1,769,621.44	1,769,621.44

于本年度末，本基金持有的第三层次的交易性金融资产均为证券交易所上市交易但尚在限售期内的股票投资。于本年度，本基金从第三层次转出的交易性金融资产均为限售期结束可正常交易的股票投资。

计入损益的利得或损失分别计入利润表中的公允价值变动损益、投资收益等项目。

7.4.14.2.3.2 使用重要不可观察输入值的第三层次公允价值计量的情况

单位：人民币元

项目	本期末公允价值	采用的估值技术	不可观察输入值		
			名称	范围/加权平均值	与公允价值之间的关系
限售股票	923,485.49	平均价格亚式期权模型	预期波动率	0.2127~1.65	负相关

项目	上年度末公允价值	采用的估值技术	不可观察输入值		
			名称	范围/加权平均值	与公允价值之间的关系
限售股票	3,347,020.62	平均价格亚式期权模型	预期波动率	0.3215~2.7417	负相关

7.4.14.3 非持续的以公允价值计量的金融工具的说明

于本年度末，本基金未持有非持续的以公允价值计量的金融资产(上年度末：同)。

7.4.14.4 不以公允价值计量的金融工具的相关说明

不以公允价值计量的金融资产和负债主要包括应收款项和其他金融负债，其账面价值与公允价值相差很小。

7.4.15 有助于理解和分析会计报表需要说明的其他事项

(1) 基金申购款

于本年度，本基金申购基金份额的对价总额为 2,509,129,922.98 元(上年度：6,546,534,280.87 元)，其中包括以股票支付的申购款 1,527,817,653.00 元和以现金支付的申购款 981,312,269.98 元(上年度：其中包括以股票支付的申购款 5,296,100,825.80 元和以现金支付的申购款 1,250,433,455.07 元)。

(2) 除基金申购款外，截至资产负债表日本基金无需要说明的其他重要事项。

§ 8 投资组合报告

8.1 期末基金资产组合情况

金额单位：人民币元

序号	项目	金额（元）	占基金总资产的比例（%）
1	权益投资	3,099,119,206.90	99.79
	其中：股票	3,099,119,206.90	99.79
2	基金投资	-	-
3	固定收益投资	-	-
	其中：债券	-	-
	资产支持证券	-	-
4	贵金属投资	-	-
5	金融衍生品投资	-	-
6	买入返售金融资产	-	-
	其中：买断式回购的买入返售金融资产	-	-
7	银行存款和结算备付金合计	6,044,734.74	0.19
8	其他资产	483,062.63	0.02
9	合计	3,105,647,004.27	100.00

注：1、上表中的股票投资项含可退替代款估值增值，而下表中的合计项中不含可退替代款估值增值；

2、通过转融通证券出借业务出借的证券公允价值为 448,304,681.00 元，占基金资产净值的比例为 14.47%。

8.2 期末按行业分类的股票投资组合

8.2.1 期末指数投资按行业分类的境内股票投资组合

代码	行业类别	公允价值（元）	占基金资产净值比例(%)
A	农、林、牧、渔业	-	-
B	采矿业	-	-
C	制造业	2,683,939,345.10	86.61
D	电力、热力、燃气及水生产和供应业	-	-
E	建筑业	-	-
F	批发和零售业	-	-
G	交通运输、仓储和邮政业	-	-
H	住宿和餐饮业	-	-
I	信息传输、软件和信息技术服务业	278,468,444.15	8.99

J	金融业	-	-
K	房地产业	-	-
L	租赁和商务服务业	-	-
M	科学研究和技术服务业	135,719,209.60	4.38
N	水利、环境和公共设施管理业	-	-
O	居民服务、修理和其他服务业	-	-
P	教育	-	-
Q	卫生和社会工作	-	-
R	文化、体育和娱乐业	-	-
S	综合	-	-
	合计	3,098,126,998.85	99.98

8.2.2 期末积极投资按行业分类境内股票投资组合

代码	行业类别	公允价值（元）	占基金资产净值比例(%)
A	农、林、牧、渔业	-	-
B	采矿业	-	-
C	制造业	798,664.91	0.03
D	电力、热力、燃气及水生产和供应业	-	-
E	建筑业	-	-
F	批发和零售业	-	-
G	交通运输、仓储和邮政业	-	-
H	住宿和餐饮业	-	-
I	信息传输、软件和信息技术服务业	169,574.34	0.01
J	金融业	-	-
K	房地产业	-	-
L	租赁和商务服务业	-	-
M	科学研究和技术服务业	23,968.80	0.00
N	水利、环境和公共设施管理业	-	-
O	居民服务、修理和其他服务业	-	-
P	教育	-	-
Q	卫生和社会工作	-	-
R	文化、体育和娱乐业	-	-
S	综合	-	-
	合计	992,208.05	0.03

8.2.3 报告期末按行业分类的港股通投资股票投资组合

本基金本报告期末未持有港股通投资股票。

8.3 期末按公允价值占基金资产净值比例大小排序的所有股票投资明细

8.3.1 报告期末指数投资按公允价值占基金资产净值比例大小排序的所有股票投

资明细

金额单位：人民币元

序号	股票代码	股票名称	数量（股）	公允价值 （元）	占基金资产 净值比例 （%）
1	300750	宁德时代	803,800	316,230,996.00	10.21
2	300760	迈瑞医疗	742,725	234,678,818.25	7.57
3	300124	汇川技术	2,850,167	198,086,606.50	6.39
4	300274	阳光电源	1,592,277	178,016,568.60	5.74
5	300014	亿纬锂能	1,876,263	164,923,517.70	5.32
6	688981	中芯国际	2,997,892	123,333,276.88	3.98
7	300122	智飞生物	1,225,224	107,611,423.92	3.47
8	688599	天合光能	1,661,297	105,924,296.72	3.42
9	300142	沃森生物	2,452,852	98,580,121.88	3.18
10	300347	泰格医药	803,377	84,193,909.60	2.72
11	688008	澜起科技	1,215,065	76,063,069.00	2.45
12	688111	金山办公	282,470	74,710,490.30	2.41
13	300450	先导智能	1,678,797	67,571,579.25	2.18
14	300661	圣邦股份	381,920	65,919,392.00	2.13
15	688012	中微公司	660,638	64,749,130.38	2.09
16	300316	晶盛机电	1,001,728	63,669,831.68	2.05
17	300408	三环集团	2,054,736	63,100,942.56	2.04
18	300782	卓胜微	490,298	56,041,061.40	1.81
19	300751	迈为股份	132,445	54,546,148.80	1.76

20	300763	锦浪科技	288,900	52,016,445.0 0	1.68
21	300759	康龙化成	757,725	51,525,300.0 0	1.66
22	300496	中科创达	490,239	49,170,971.7 0	1.59
23	688777	中控技术	532,655	48,381,053.6 5	1.56
24	300454	深信服	381,983	42,992,186.6 5	1.39
25	300769	德方纳米	186,280	42,768,025.2 0	1.38
26	688396	华润微	808,747	42,580,529.5 5	1.37
27	300207	欣旺达	1,995,737	42,209,837.5 5	1.36
28	688036	传音控股	492,257	39,144,276.6 4	1.26
29	688180	君实生物	584,768	36,606,476.8 0	1.18
30	300628	亿联网络	552,395	33,469,613.0 5	1.08
31	300601	康泰生物	1,029,014	32,444,811.42	1.05
32	300433	蓝思科技	3,045,152	32,065,450.5 6	1.03
33	688223	晶科能源	2,144,251	31,413,277.1 5	1.01
34	688126	沪硅产业	1,673,248	29,465,897.2 8	0.95
35	688005	容百科技	414,300	28,483,125.0 0	0.92
36	688561	奇安信	417,833	27,480,876.4 1	0.89
37	300223	北京君正	368,783	25,977,074.5 2	0.84
38	688536	思瑞浦	91,651	25,241,601.9 1	0.81
39	688303	大全能源	458,183	21,846,165.4 4	0.71
40	688187	时代电气	399,197	21,784,180.2 9	0.70
41	688169	石头科技	86,128	21,338,212.0 0	0.69

42	688348	昱能科技	36,830	20,937,855.00	0.68
43	300919	中伟股份	308,200	20,221,002.00	0.65
44	688009	中国通号	3,957,709	18,957,426.11	0.61
45	688538	和辉光电	6,377,907	17,092,790.76	0.55
46	688065	凯赛生物	267,906	16,419,958.74	0.53
47	301269	华大九天	116,479	10,491,263.53	0.34
48	688728	格科微	459,342	8,056,858.68	0.26
49	688349	三一重能	218,700	6,405,723.00	0.21
50	688772	珠海冠宇	171,006	3,187,551.84	0.10

8.3.2 期末积极投资按公允价值占基金资产净值比例大小排序的所有股票投资明细

序号	股票代码	股票名称	数量（股）	公允价值（元）	占基金资产净值比例（%）
1	688475	萤石网络	20,526	505,965.90	0.02
2	688244	永信至诚	1,506	75,510.84	0.00
3	001301	尚太科技	1,164	68,722.56	0.00
4	301095	广立微	740	64,002.60	0.00
5	301327	华宝新能	242	42,826.74	0.00
6	301367	怡和嘉业	223	39,198.94	0.00
7	301165	锐捷网络	1,077	34,043.97	0.00
8	301195	北路智控	330	24,103.20	0.00
9	301391	卡莱特	247	19,999.59	0.00
10	301377	鼎泰高科	770	13,575.10	0.00
11	301297	富乐德	1,015	13,184.85	0.00
12	301280	珠城科技	279	12,499.20	0.00
13	301366	一博科技	268	12,084.12	0.00
14	301283	聚胶股份	235	12,081.35	0.00
15	301379	天山电子	449	11,058.87	0.00
16	301306	西测测试	255	10,783.95	0.00
17	301318	维海德	206	8,598.44	0.00
18	301388	欣灵电气	292	6,307.20	0.00
19	301319	唯特偶	115	6,126.05	0.00
20	301270	汉仪股份	210	5,957.70	0.00
21	301309	万得凯	228	5,576.88	0.00

8.4 报告期内股票投资组合的重大变动

8.4.1 累计买入金额超出期初基金资产净值 2%或前 20 名的股票明细

金额单位：人民币元

序号	股票代码	股票名称	本期累计买入金额	占期初基金资产净值比例 (%)
1	300750	宁德时代	153,086,250.38	3.83
2	688981	中芯国际	115,226,310.63	2.88
3	688111	金山办公	97,163,853.89	2.43
4	688599	天合光能	96,829,615.84	2.42
5	300751	迈为股份	83,183,297.93	2.08
6	688012	中微公司	74,603,132.03	1.86
7	688008	澜起科技	73,436,512.48	1.84
8	300769	德方纳米	59,026,118.95	1.48
9	688005	容百科技	58,469,121.31	1.46
10	300763	锦浪科技	51,609,749.87	1.29
11	688036	传音控股	50,876,840.61	1.27
12	688777	中控技术	49,252,763.39	1.23
13	688396	华润微	48,737,153.63	1.22
14	300760	迈瑞医疗	46,168,142.23	1.15
15	688223	晶科能源	45,975,937.93	1.15
16	300223	北京君正	44,255,782.45	1.11
17	688187	时代电气	41,611,902.11	1.04
18	688126	沪硅产业	37,063,684.56	0.93
19	300919	中伟股份	34,185,263.08	0.85
20	300274	阳光电源	34,105,838.43	0.85

注：买入包括二级市场上主动的买入、新股、配股、债转股、换股及行权等获得的股票，买入金额按成交金额（成交单价乘以成交数量）填列，不考虑相关交易费用。

8.4.2 累计卖出金额超出期初基金资产净值 2%或前 20 名的股票明细

金额单位：人民币元

序号	股票代码	股票名称	本期累计卖出金额	占期初基金资产净值比例 (%)
1	688981	中芯国际	120,267,431.96	3.01
2	688111	金山办公	100,335,371.54	2.51
3	300896	爱美客	84,807,571.99	2.12
4	688599	天合光能	77,548,100.24	1.94
5	300003	乐普医疗	52,129,939.80	1.30
6	300750	宁德时代	49,134,933.00	1.23
7	300760	迈瑞医疗	48,682,386.71	1.22
8	688012	中微公司	44,307,891.08	1.11
9	300033	同花顺	40,652,441.05	1.02
10	688036	传音控股	40,332,768.96	1.01
11	688008	澜起科技	39,094,473.19	0.98

12	688256	寒武纪	38,270,002.11	0.96
13	300595	欧普康视	35,402,260.06	0.88
14	688180	君实生物	33,442,209.20	0.84
15	688521	芯原股份	33,345,756.46	0.83
16	300124	汇川技术	31,819,916.52	0.80
17	300274	阳光电源	30,762,874.79	0.77
18	300782	卓胜微	30,118,281.60	0.75
19	300676	华大基因	27,494,630.25	0.69
20	688396	华润微	26,263,513.73	0.66

注：卖出包括二级市场上主动的卖出、换股、要约收购、发行人回购及行权等减少的股票，卖出金额按成交金额（成交单价乘以成交数量）填列，不考虑相关交易费用。

8.4.3 买入股票的成本总额及卖出股票的收入总额

单位：人民币元

买入股票成本（成交）总额	2,008,838,873.62
卖出股票收入（成交）总额	1,573,695,644.68

注：买入股票成本、卖出股票收入均按买卖成交金额（成交单价乘以成交数量）填列，不考虑相关交易费用。

8.5 期末按债券品种分类的债券投资组合

本基金本报告期末未持有债券。

8.6 期末按公允价值占基金资产净值比例大小排序的前五名债券投资明细

本基金本报告期末未持有债券。

8.7 期末按公允价值占基金资产净值比例大小排序的所有资产支持证券投资明细

本基金本报告期末未持有资产支持证券。

8.8 报告期末按公允价值占基金资产净值比例大小排序的前五名贵金属投资明细

本基金本报告期末未持有贵金属。

8.9 期末按公允价值占基金资产净值比例大小排序的前五名权证投资明细

本基金本报告期末未持有权证。

8.10 本基金投资股指期货的投资政策

本基金投资股指期货将根据风险管理的原则，以套期保值为目的，主要选择流动性好、交易活跃的股指期货合约。本基金力争利用股指期货的杠杆作用，降低股票仓位频繁调整的交易成本和跟踪误差，达到有效跟踪标的指数的目的。

8.11 报告期末本基金投资的国债期货交易情况说明

8.11.1 本期国债期货投资政策

无。

8.11.2 本期国债期货投资评价

无。

8.12 投资组合报告附注

8.12.1 声明本基金投资的前十名证券的发行主体本期是否出现被监管部门立案调查，或在报告编制日前一年内受到公开谴责、处罚的情形。如是，还应对相关证券的投资决策程序做出说明

本基金投资的前十名证券的发行主体本期没有出现被监管部门立案调查，或在报告编制日前一年内受到公开谴责、处罚的情形。

8.12.2 声明基金投资的前十名股票是否超出基金合同规定的备选股票库。如是，还应对相关股票的投资决策程序做出说明

本基金投资的前十名股票没有超出基金合同规定的备选股票库，本基金管理人从制度和流程上要求股票必须先入库再买入。

8.12.3 期末其他各项资产构成

单位：人民币元

序号	名称	金额（元）
1	存出保证金	132,563.88
2	应收清算款	52,220.07
3	应收股利	-
4	应收利息	-
5	应收申购款	-
6	其他应收款	298,278.68
7	待摊费用	-
8	其他	-
9	合计	483,062.63

8.12.4 期末持有的处于转股期的可转换债券明细

本基金本报告期末未持有债券。

8.12.5 期末前十名股票中存在流通受限情况的说明

8.12.5.1 期末指数投资前十名股票中存在流通受限情况说明

序号	股票代码	股票名称	流通受限部分的公允价值 (元)	占基金资产净值比例 (%)	流通受限情况说明
1	300750	宁德时代	55,000,116.00	1.77	转融通融出
2	688599	天合光能	26,422,144.00	0.85	新股锁定期
3	300347	泰格医药	24,963,360.00	0.81	转融通融出
4	300760	迈瑞医疗	16,335,649.00	0.53	转融通融出
5	300122	智飞生物	10,355,157.00	0.33	转融通融出
6	300274	阳光电源	9,726,600.00	0.31	转融通融出
7	300014	亿纬锂能	9,563,520.00	0.31	转融通融出
8	300124	汇川技术	7,408,700.00	0.24	转融通融出
9	688981	中芯国际	7,030,826.00	0.23	新股锁定期
10	300142	沃森生物	4,915,237.00	0.16	转融通融出

8.12.5.2 期末积极投资前五名股票中存在流通受限情况的说明

序号	股票代码	股票名称	流通受限部分的公允价值 (元)	占基金资产净值比例 (%)	流通受限情况说明
1	688475	萤石网络	505,965.90	0.02	新股锁定期
2	688244	永信至诚	75,510.84	0.00	新股锁定期
3	301095	广立微	64,002.60	0.00	新股锁定期
4	301327	华宝新能	42,826.74	0.00	新股锁定期

§ 9 基金份额持有人信息

9.1 期末基金份额持有人户数及持有人结构

份额单位：份

持有人户数 (户)	户均持有的基金份额	持有人结构					
		机构投资者		个人投资者		南方中证科创创业 50 交易型开放式指数证券投资基金联接基金	
		持有份额	占总份额比例	持有份额	占总份额比例	持有份额	占总份额比例
86,313	59,319.55	361,414,575.00	7.06%	4,187,141,808.00	81.78%	571,492,200.00	11.16%

9.2 期末上市基金前十名持有人

序号	持有人名称	持有份额（份）	占上市总份额比例
1	南方东英资产管理有限公司-南方东英中证科创创业 50ETF-RQFII	62,198,600.00	1.21%
2	上海铂绅投资中心(有限合伙)-铂绅六号证券投资私募基金	56,224,310.00	1.10%
3	上海铂绅投资中心(有限合伙)-铂绅鼎璋证券投资私募基金	31,000,058.00	0.61%
4	新华人寿保险股份有限公司	20,000,000.00	0.39%
5	吕立明	16,050,037.00	0.31%
6	林继源	13,827,165.00	0.27%
7	国泰君安证券股份有限公司	13,337,976.00	0.26%
8	上海金锳资产管理有限公司-金锳指数挂钩 7 期证券投资私募基金	12,999,913.00	0.25%
9	安信证券股份有限公司	11,765,540.00	0.23%
10	广发证券股份有限公司	11,517,839.00	0.22%
11	招商银行股份有限公司-南方中证科创创业 50 交易型开放式指数证券投资基金联接基金	571,492,200.00	11.16%

9.3 期末基金管理人的从业人员持有本基金的情况

本公司的所有从业人员(包含高级管理人员、基金投资和研究部门负责人和本基金基金经理)均未持有本基金份额。

9.4 期末基金管理人的从业人员持有本开放式基金份额总量区间情况

本公司的高级管理人员、基金投资和研究部门负责人和本基金基金经理均未持有本基金份额。

§ 10 开放式基金份额变动

单位：份

基金合同生效日(2021年6月24日)基金份额总额	3,000,048,583.00
本报告期期初基金份额总额	4,738,048,583.00
本报告期基金总申购份额	3,700,000,000.00
减：报告期基金总赎回份额	3,318,000,000.00
本报告期期间基金拆分变动份额（份额减少以“-”填列）	-
本报告期期末基金份额总额	5,120,048,583.00

§ 11 重大事件揭示

11.1 基金份额持有人大会决议

本报告期末未召开基金份额持有人大会。

11.2 基金管理人、基金托管人的专门基金托管部门的重大人事变动

2022 年 5 月 27 日，周易先生任南方基金管理股份有限公司董事长（法定代表人）。

自 2022 年 07 月 15 日起，孙乐女士担任招商银行股份有限公司资产托管部总经理职务。

11.3 涉及基金管理人、基金财产、基金托管业务的诉讼

本报告期内，无涉及基金管理人主营业务的诉讼。

本报告期内，无涉及基金财产、基金托管业务的诉讼。

11.4 基金投资策略的改变

本报告期基金投资策略无改变。

11.5 为基金进行审计的会计师事务所情况

本报告期本基金的审计事务所无变化，目前普华永道中天会计师事务所(特殊普通合伙)已为本基金提供审计服务 2 年，本报告期应支付给普华永道中天会计师事务所(特殊普通合伙)的报酬为人民币 120,000.00 元。

11.6 管理人、托管人及其高级管理人员受稽查或处罚等情况

11.6.1 管理人及其高级管理人员受稽查或处罚等情况

措施 1	内容
受到稽查或处罚等措施的主体	管理人
受到稽查或处罚等措施的时间	2022 年 1 月 29 日
采取稽查或处罚等措施的机构	中国证监会深圳监管局
受到的具体措施类型	责令改正行政监管措施
受到稽查或处罚等措施的原因	个别基金内部控制不完善
管理人采取整改措施的情况（如提出整改意见）	基金管理人已及时按要求改正并报告
其他	/

11.6.2 托管人及其高级管理人员受稽查或处罚等情况

本报告期内，基金托管人及其高级管理人员未受监管部门稽查或处罚。

11.7 基金租用证券公司交易单元的有关情况

11.7.1 基金租用证券公司交易单元进行股票投资及佣金支付情况

金额单位：人民币元

券商名称	交易单元数量	股票交易		应支付该券商的佣金		备注
		成交金额	占当期股票成交总额的比例	佣金	占当期佣金总量的比例	
华泰证券	3	2,005,723,737.94	56.30%	200,579.76	56.30%	-
西藏东财	1	1,187,980,308.42	33.35%	118,803.58	33.35%	-
广发证券	1	368,881,601.92	10.35%	36,890.00	10.35%	-

注：交易单元的选择标准和程序根据中国证监会《关于完善证券投资基金交易席位制度有关问题的通知》（证监基金字[2007]48号）的有关规定，我公司制定了租用证券公司交易单元的选择标准和程序：

A：选择标准

- 1、公司经营行为规范，财务状况和经营状况良好；
- 2、公司具有较强的研究能力，能及时、全面地为基金提供高质量的宏观经济研究、行业研究及市场走向、个股分析报告和专门研究报告；
- 3、公司内部管理规范，能满足基金操作的保密要求；
- 4、建立了广泛的信息网络，能及时提供准确的信息资讯服务。

B：选择流程 公司研究部门定期对券商服务质量从以下几方面进行量化评比，并根据评比的结果选择席位：

- 1、服务的主动性。主要针对证券公司承接调研课题的态度、协助安排上市公司调研、以及就有关专题提供研究报告和讲座；
- 2、研究报告的质量。主要是指证券公司所提供研究报告是否详实，投资建议是否准确；
- 3、资讯提供的及时性及便利性。主要是指证券公司提供资讯的时效性、及时性以及提供资讯的渠道是否便利、提供的资讯是否充足全面。

C：报告期内基金租用券商交易单元的变更情况：

新增交易单元：

无

退租交易单元：

无

11.7.2 基金租用证券公司交易单元进行其他证券投资的情况

金额单位：人民币元

券商名称	债券交易		债券回购交易		权证交易	
	成交金额	占当期债券成交总额的比例	成交金额	占当期债券回购成交总额的比例	成交金额	占当期权证成交总额的比例
华泰证券	423,808.21	11.30%	-	-	-	-
西藏东财	3,321,988.68	88.60%	-	-	-	-
广发证券	3,567.19	0.10%	-	-	-	-

11.8 其他重大事件

序号	公告事项	法定披露方式	法定披露日期
1	南方基金管理股份有限公司关于旗下基金投资关联方承销证券的关联交易公告	上海证券报、基金管理人网站、中国证监会基金电子披露网站	2022-01-01
2	南方基金管理股份有限公司关于旗下公开募集证券投资基金执行新金融工具准则的公告	上海证券报、基金管理人网站、中国证监会基金电子披露网站	2022-01-01
3	南方基金关于南方中证科创创业 50 交易型开放式指数证券投资基金增加长城证券为场内申购赎回代理券商的公告	上海证券报、基金管理人网站、中国证监会基金电子披露网站	2022-01-13
4	南方基金关于南方中证科创创业 50 交易型开放式指数证券投资基金增加开源证券为场内申购赎回代理券商的公告	上海证券报、基金管理人网站、中国证监会基金电子披露网站	2022-01-27
5	南方基金管理股份有限公司关于旗下基金投资关联方承销证券的关联交易公告	上海证券报、基金管理人网站、中国证监会基金电子披露网站	2022-02-12
6	南方基金管理股份有限公司关于旗下基金投资关联方承销证券的关联交易公告	上海证券报、基金管理人网站、中国证监会基金电子披露网站	2022-03-26
7	南方基金管理股份有限公司关于旗下基金投资关联方承销证券的关联交易公告	上海证券报、基金管理人网站、中国证监会基金电子披露网站	2022-04-16
8	南方基金关于旗下部分基金增加国联证券为场内申购赎回代理券商的公告	上海证券报、基金管理人网站、中国证监会基金电子披露网站	2022-05-16
9	南方基金关于旗下部分基金增加平安证券为场内申购赎回代理券商的公告	上海证券报、基金管理人网站、中国证监会基金电子披露网站	2022-05-17
10	南方基金管理股份有限公司关于调整旗下基金大额申购等业务安排的公告	上海证券报、基金管理人网站、中国证监会基金电子披露网站	2022-05-27

11	南方基金管理股份有限公司关于董事长变更的公告	上海证券报、基金管理人网站、中国证监会基金电子披露网站	2022-05-28
12	南方基金管理股份有限公司关于旗下基金投资关联方承销证券的关联交易公告	上海证券报、基金管理人网站、中国证监会基金电子披露网站	2022-07-16
13	关于南方中证科创创业 50 交易型开放式指数证券投资基金流动性服务商终止的公告	上海证券报、基金管理人网站、中国证监会基金电子披露网站	2022-07-18
14	南方基金关于旗下部分基金增加上海证券为场内申购赎回代理券商的公告	上海证券报、基金管理人网站、中国证监会基金电子披露网站	2022-07-20
15	关于注意防范冒用南方基金及子公司、南方基金投研人员名义从事诈骗活动的风险提示	上海证券报、基金管理人网站、中国证监会基金电子披露网站	2022-07-20
16	南方基金管理股份有限公司关于旗下基金投资关联方承销证券的关联交易公告	上海证券报、基金管理人网站、中国证监会基金电子披露网站	2022-07-27
17	南方基金管理股份有限公司关于旗下基金投资关联方承销证券的关联交易公告	上海证券报、基金管理人网站、中国证监会基金电子披露网站	2022-09-09
18	南方基金关于旗下部分基金增加财达证券为场内申购赎回代理券商的公告	上海证券报、基金管理人网站、中国证监会基金电子披露网站	2022-09-14
19	关于南方中证科创创业 50 交易型开放式指数证券投资基金流动性服务商终止的公告	上海证券报、基金管理人网站、中国证监会基金电子披露网站	2022-09-29
20	南方基金管理股份有限公司关于旗下基金投资关联方承销证券的关联交易公告	上海证券报、基金管理人网站、中国证监会基金电子披露网站	2022-11-02
21	南方基金管理股份有限公司关于旗下基金投资关联方承销证券的关联交易公告	上海证券报、基金管理人网站、中国证监会基金电子披露网站	2022-11-16
22	南方基金管理股份有限公司关于旗下基金投资关联方承销证券的关联交易公告	上海证券报、基金管理人网站、中国证监会基金电子披露网站	2022-12-03
23	南方基金关于电子直销平台相关业务费率优惠的公告	上海证券报、基金管理人网站、中国证监会基金电子披露网站	2022-12-16
24	关于注意防范冒用南方基金及子公司、南方基金投研人员名义从事诈骗活动的风险提示	上海证券报、基金管理人网站、中国证监会基金电子披露网站	2022-12-16

§ 12 影响投资者决策的其他重要信息

12.1 报告期内单一投资者持有基金份额比例达到或超过 20%的情况

报告期内单一投资者持有基金份额比例不存在达到或超过 20%的情况。

12.2 影响投资者决策的其他重要信息

无。

§ 13 备查文件目录

13.1 备查文件目录

1、中国证监会批准设立南方中证科创创业 50 交易型开放式指数证券投资基金的文件；

2、《南方中证科创创业 50 交易型开放式指数证券投资基金基金合同》；

3、《南方中证科创创业 50 交易型开放式指数证券投资基金托管协议》；

4、基金管理人业务资格批件、营业执照；

5、报告期内在选定报刊上披露的各项公告；

6、《南方中证科创创业 50 交易型开放式指数证券投资基金 2022 年年度报告》原文。

13.2 存放地点

深圳市福田区莲花街道益田路 5999 号基金大厦 32-42 楼。

13.3 查阅方式

网站：<http://www.nffund.com>