

南方中证 1000 交易型开放式指数证券 投资基金 2022 年年度报告

2022 年 12 月 31 日

基金管理人：南方基金管理股份有限公司

基金托管人：招商银行股份有限公司

送出日期：2023 年 3 月 31 日

§ 1 重要提示及目录

1.1 重要提示

基金管理人的董事会及董事保证本报告所载资料不存在虚假记载、误导性陈述或重大遗漏，并对其内容的真实性、准确性和完整性承担个别及连带责任。

本年度报告已经三分之二以上独立董事签字同意，并由董事长签发。

基金托管人招商银行股份有限公司根据本基金合同规定，于 2023 年 3 月 29 日复核了本报告中的财务指标、净值表现、利润分配情况、财务会计报告、投资组合报告等内容，保证复核内容不存在虚假记载、误导性陈述或者重大遗漏。

基金管理人承诺以诚实信用、勤勉尽责的原则管理和运用基金资产，但不保证基金一定盈利。

基金的过往业绩并不代表其未来表现。投资有风险，投资者在作出投资决策前应仔细阅读本基金的招募说明书及其更新。

本报告期自 2022 年 1 月 1 日起至 12 月 31 日止。

1.2 目录

§1 重要提示及目录.....	1
1.1 重要提示.....	1
1.2 目录.....	2
§2 基金简介.....	4
2.1 基金基本情况.....	4
2.2 基金产品说明.....	4
2.3 基金管理人和基金托管人.....	4
2.4 信息披露方式.....	5
2.5 其他相关资料.....	5
§3 主要财务指标、基金净值表现及利润分配情况.....	6
3.1 主要会计数据和财务指标.....	6
3.2 基金净值表现.....	6
3.3 过去三年基金的利润分配情况.....	8
§4 管理人报告.....	8
4.1 基金管理人及基金经理情况.....	8
4.2 管理人对报告期内本基金运作合规守信情况的说明.....	10
4.3 管理人对报告期内公平交易情况的专项说明.....	10
4.4 管理人对报告期内基金的投资策略和业绩表现的说明.....	11
4.5 管理人对宏观经济、证券市场及行业走势的简要展望.....	12
4.6 管理人内部有关本基金的监察稽核工作情况.....	12
4.7 管理人对报告期内基金估值程序等事项的说明.....	13
4.8 管理人对报告期内基金利润分配情况的说明.....	14
4.9 报告期内基金持有人数或基金资产净值预警说明.....	14
§5 托管人报告.....	14
5.1 报告期内本基金托管人合规守信情况声明.....	14
5.2 托管人对报告期内本基金投资运作合规守信、净值计算、利润分配等情况的说明.....	14
5.3 托管人对本年度报告中财务信息等内容真实、准确和完整发表意见.....	14
§6 审计报告.....	14
6.1 审计报告基本信息.....	15
6.2 审计报告的基本内容.....	15
§7 年度财务报表.....	17
7.1 资产负债表.....	17
7.2 利润表.....	18
7.3 净资产（基金净值）变动表.....	19
7.4 报表附注.....	21
§8 投资组合报告.....	133
8.1 期末基金资产组合情况.....	133
8.2 期末按行业分类的股票投资组合.....	133
8.3 期末按公允价值占基金资产净值比例大小排序的所有股票投资明细.....	135
8.4 报告期内股票投资组合的重大变动.....	167
8.5 期末按债券品种分类的债券投资组合.....	175
8.6 期末按公允价值占基金资产净值比例大小排序的前五名债券投资明细.....	175

8.7	期末按公允价值占基金资产净值比例大小排序的所有资产支持证券投资明细.....	175
8.8	报告期末按公允价值占基金资产净值比例大小排序的前五名贵金属投资明细.....	175
8.9	期末按公允价值占基金资产净值比例大小排序的前五名权证投资明细.....	175
8.10	本基金投资股指期货的投资政策.....	175
8.11	报告期末本基金投资的国债期货交易情况说明.....	176
8.12	投资组合报告附注.....	176
§9	基金份额持有人信息.....	177
9.1	期末基金份额持有人户数及持有人结构.....	177
9.2	期末上市基金前十名持有人.....	178
9.3	期末基金管理人的从业人员持有本基金的情况.....	178
9.4	期末基金管理人的从业人员持有本开放式基金份额总量区间情况.....	178
§10	开放式基金份额变动.....	178
§11	重大事件揭示.....	179
11.1	基金份额持有人大会决议.....	179
11.2	基金管理人、基金托管人的专门基金托管部门的重大人事变动.....	179
11.3	涉及基金管理人、基金财产、基金托管业务的诉讼.....	179
11.4	基金投资策略的改变.....	179
11.5	为基金进行审计的会计师事务所情况.....	179
11.6	管理人、托管人及其高级管理人员受稽查或处罚等情况.....	179
11.7	基金租用证券公司交易单元的有关情况.....	180
11.8	其他重大事件.....	181
§12	影响投资者决策的其他重要信息.....	184
12.1	报告期内单一投资者持有基金份额比例达到或超过 20%的情况.....	184
12.2	影响投资者决策的其他重要信息.....	184
§13	备查文件目录.....	184
13.1	备查文件目录.....	184
13.2	存放地点.....	184
13.3	查阅方式.....	184

§ 2 基金简介

2.1 基金基本情况

基金名称	南方中证 1000 交易型开放式指数证券投资基金
基金简称	南方中证 1000ETF
场内简称	1000ETF（中证 1000ETF）
基金主代码	512100
交易代码	512100
基金运作方式	交易型开放式（ETF）
基金合同生效日	2016 年 9 月 29 日
基金管理人	南方基金管理股份有限公司
基金托管人	招商银行股份有限公司
报告期末基金份额总额	4,226,217,646.00 份
基金合同存续期	不定期
基金份额上市的证券交易所	上海证券交易所
上市日期	2016 年 11 月 4 日

2.2 基金产品说明

投资目标	紧密跟踪标的指数，追求跟踪偏离度和跟踪误差最小化。
投资策略	本基金为被动式指数基金，采用完全复制法，按照成份股在标的指数中的基准权重构建指数化投资组合，并根据标的指数成份股及其权重的变化进行相应调整。
业绩比较基准	中证 1000 指数
风险收益特征	本基金属股票基金，风险与收益高于混合基金、债券基金与货币市场基金。本基金采用完全复制法跟踪标的指数的表现，具有与标的指数、以及标的指数所代表的股票市场相似的风险收益特征。

2.3 基金管理人和基金托管人

项目	基金管理人	基金托管人
名称	南方基金管理股份有限公司	招商银行股份有限公司
信息披露负责人	姓名	常克川
	联系电话	0755-82763888
	电子邮箱	manager@southernfund.com
客户服务电话	400-889-8899	95555
传真	0755-82763889	0755-83195201
注册地址	深圳市福田区莲花街道益田路 5999 号基金大厦 32-42 楼	深圳市深南大道 7088 号招商银行大厦

办公地址	深圳市福田区莲花街道 益田路 5999 号基金大 厦 32-42 楼	深圳市深南大道 7088 号招商银 行大厦
邮政编码	518017	518040
法定代表人	周易	缪建民

2.4 信息披露方式

本基金选定的信息披露报纸名称	证券日报
登载基金年度报告正文的管理人互联网网址	http://www.nffund.com
基金年度报告备置地点	基金管理人、基金托管人的办公地 址、基金上市交易的证券交易所(如 有)

2.5 其他相关资料

项目	名称	办公地址
会计师事务所	普华永道中天会计师事务所 (特殊普通合伙)	中国上海市黄浦区湖滨路 202 号领展企业 广场 2 座普华永道中心 11 楼
注册登记机构	中国证券登记结算有限责任公 司	北京市西城区太平桥大街 17 号

§ 3 主要财务指标、基金净值表现及利润分配情况

3.1 主要会计数据和财务指标

单位：人民币元

3.1.1 期间数据和指标	2022 年	2021 年	2020 年
本期已实现收益	-653,796,784.69	141,589,200.74	68,825,456.45
本期利润	-1,236,512,758.70	232,499,468.40	61,901,814.51
加权平均基金份额本期利润	-0.3325	0.2282	0.2321
本期加权平均净值利润率	-20.91%	21.70%	27.11%
本期基金份额净值增长率	-21.20%	24.17%	31.36%
3.1.2 期末数据和指标	2022 年末	2021 年末	2020 年末
期末可供分配利润	-952,386,207.36	294,057,789.46	-35,837,950.40
期末可供分配基金份额利润	-0.2254	0.1644	-0.0622
期末基金资产净值	10,608,824,206.07	2,081,949,789.46	540,054,049.60
期末基金份额净值	2.5102	1.1645	0.9378
3.1.3 累计期末指标	2022 年末	2021 年末	2020 年末
基金份额累计净值增长率	-8.24%	16.45%	-6.22%

注：1、基金业绩指标不包括持有人认（申）购或交易基金的各项费用，计入费用后实际收益水平要低于所列数字；

2、本期已实现收益指基金本期利息收入、投资收益、其他收入（不含公允价值变动收益）扣除相关费用和信用减值损失后的余额，本期利润为本期已实现收益加上本期公允价值变动收益；

3、对期末可供分配利润，采用期末资产负债表中未分配利润与未分配利润中已实现部分的孰低数。

3.2 基金净值表现

3.2.1 基金份额净值增长率及其与同期业绩比较基准收益率的比较

阶段	份额净值增长率①	份额净值增长率标准差②	业绩比较基准收益率③	业绩比较基准收益率标准差④	①-③	②-④
过去三个月	2.47%	1.20%	2.56%	1.20%	-0.09%	0.00%
过去六个月	-10.29%	1.27%	-10.21%	1.27%	-0.08%	0.00%
过去一年	-21.20%	1.59%	-21.58%	1.59%	0.38%	0.00%
过去三年	28.53%	1.53%	12.84%	1.52%	15.69%	0.01%
过去五年	11.60%	1.54%	-10.48%	1.54%	22.08%	0.00%
自基金合同生效起至今	-8.24%	1.45%	-26.89%	1.45%	18.65%	0.00%

3.2.2 自基金合同生效以来基金份额累计净值增长率变动及其与同期业绩比较基准收益率变动的比较

南方中证1000ETF累计净值增长率与同期业绩比较基准收益率的历史走势对比图

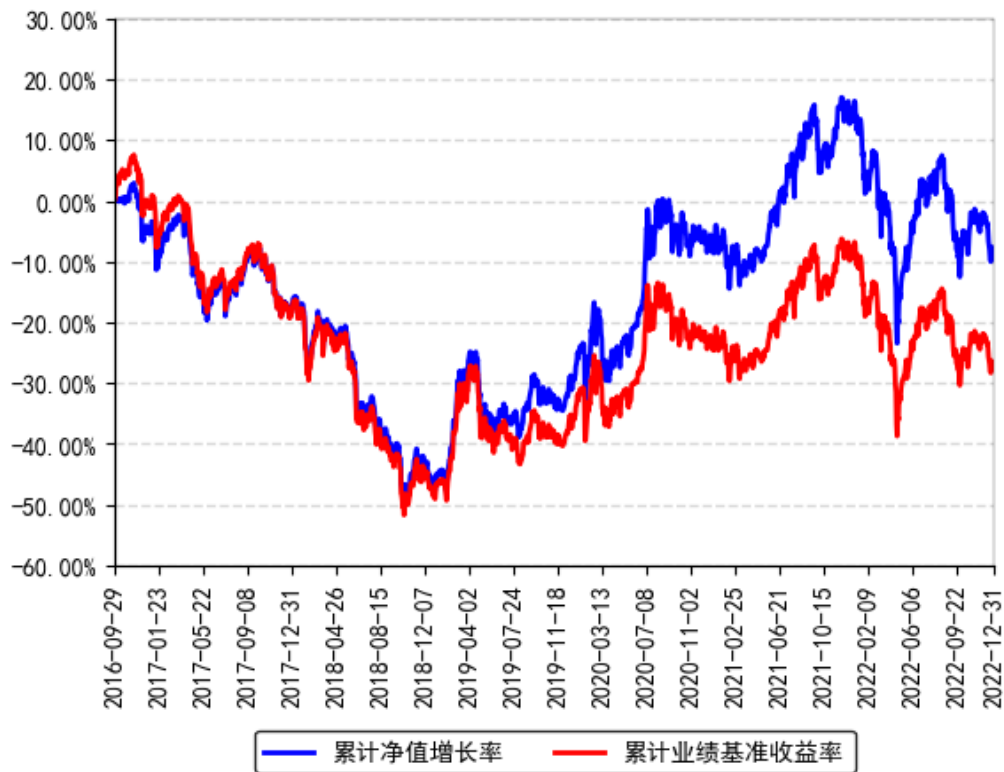

3.2.3 过去五年以来基金每年净值增长率及其与同期业绩比较基准收益率的比较

南方中证1000ETF每年净值增长率与同期业绩比较基准收益率的对比图

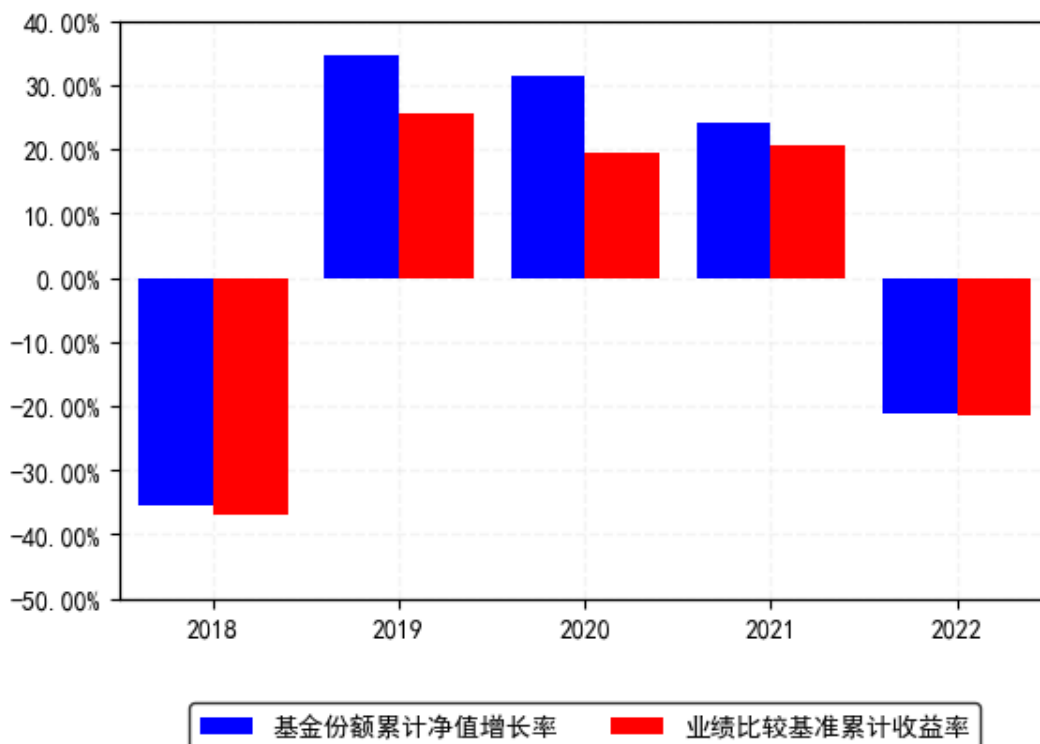

3.3 过去三年基金的利润分配情况

本基金过去三年未进行利润分配。

§ 4 管理人报告

4.1 基金管理人及基金经理情况

4.1.1 基金管理人及其管理基金的经验

1998年3月6日，经中国证监会批准，南方基金管理有限公司作为国内首批规范的基金管理公司正式成立，成为我国“新基金时代”的起始标志。

2018年1月，公司整体变更设立为南方基金管理股份有限公司。2019年7月，根据南方基金管理股份有限公司股东大会决议，并经中国证监会核准，本公司原股东及新增股东共同认购了本公司新增的注册资本，认购完成后注册资本为36172万元人民币。目前股权结构为：华泰证券股份有限公司41.16%、深圳市投资控股有限公司27.44%、厦门国际信托有限公司13.72%、兴业证券股份有限公司9.15%、厦门合泽吉企业管理合伙企业(有限合伙)1.72%、厦门合泽祥企业管理合伙企业(有限合伙)2.24%、厦门合泽益企业管理合伙企业(有限合伙)2.25%、厦门合泽盈企业管理合伙企业(有限合伙)2.32%。目前，公司总部设在深圳，在北京、上海、深圳、南京、成都、合肥等地设有分公司，在香港和深圳前海设有子公司

——南方东英资产管理有限公司（香港子公司）和南方资本管理有限公司（深圳子公司）。其中，南方东英是境内基金公司获批成立的第一家境外分支机构。

截至本报告期末，南方基金管理股份有限公司（不含子公司）管理资产规模超过 1.72 万亿元，旗下管理 317 只公募基金，多个全国社保、基本养老保险、企业年金、职业年金和专户组合。

4.1.2 基金经理（或基金经理小组）及基金经理助理简介

姓名	职务	任本基金的基金经理（助理）期限		证券从业年限	说明
		任职日期	离任日期		
崔蕾	本基金基金经理	2019 年 7 月 12 日	-	7 年	女，康奈尔大学金融工程硕士，金融风险管理师（FRM），特许金融分析师（CFA），具有基金从业资格。2015 年 2 月加入南方基金，历任数量化投资部助理研究员、研究员，指数投资部研究员；2019 年 7 月 12 日至 2021 年 4 月 23 日，任南方小康 ETF、南方小康 ETF 联接基金经理；2019 年 6 月 28 日至 2022 年 2 月 18 日，任大数据 300 基金经理；2018 年 11 月 8 日至今，任南方中证 500 增强基金经理；2019 年 6 月 12 日至今，任南方顶峰 TOPIX ETF（QDII）基金经理；2019 年 7 月 12 日至今，任有色金属、南方有色金属联接、1000ETF 基金经理；2019 年 11 月 29 日至今，任南方粤港澳大湾区 ETF 基金经理；2020 年 1 月 17 日至今，任红利 50 基金经理；2020 年 1 月 21 日至今，任南方大盘红利 50 基金经理；2020 年 3 月 26 日至今，任南方粤港澳大湾区联接基金经理；2021 年 6 月 24 日至今，任南方中证科创创业 50ETF 基金经理；2021 年 8 月 19 日至今，任南方中证科创创业 50ETF 联接基金经理；2021 年 9 月 27 日至今，任南方中证 1000 联接基金经理；2021 年 12 月 29 日至今，任南方国证在线消费 ETF 基金经理；2022 年 1 月 26 日至今，任南方中证 500 增强策略 ETF 基金经理；2022 年 11 月 23 日至今，任南方国证交通运输行业 ETF 基金经理；2022 年 12 月 1 日至今，任南方上证科创板 50 成份增强策略 ETF 基金经理。

注：1、本基金首任基金经理的任职日期为本基金合同生效日，后任基金经理的任职日期以及历任基金经理的离任日期为公司相关会议作出决定的公告（生效）日期；

2、证券从业年限计算标准遵从中国证监会《证券投资基金经营机构董事、监事、高级管理人员及从业人员监督管理办法》中关于证券投资基金从业人员范围的相关规定。

4.1.3 基金经理薪酬机制

公司基金经理薪酬由工资、奖金等构成。工资由基金经理任职的职位职级决定，重点体现员工能力和职位价值导向原则；奖金由员工的绩效贡献决定，重点体现绩效导向与差异化原则。对于兼任私募资产管理计划投资经理的基金经理，公司对私募资产管理计划产生的超额业绩报酬实施对应激励，并依据其管理产品的长期业绩与个人综合贡献情况实施分配。为贯彻激励约束相结合、激励与约束并重的管理理念，鼓励长期任职，防范经营风险，公司对基金经理奖金实施递延发放；同时，为加强员工利益与持有人利益相捆绑及一致性，公司对基金经理实施了跟投购基机制，有效引导基金经理为客户持续创造价值。

4.2 管理人对报告期内本基金运作合规守信情况的说明

本报告期内，本基金管理人严格遵守《中华人民共和国证券投资基金法》等有关法律法规、中国证监会和本基金基金合同的规定，本着诚实信用、勤勉尽责的原则管理和运用基金资产，在严格控制风险的基础上，为基金份额持有人谋求最大利益。本报告期内，本基金运作整体合法合规，没有损害基金份额持有人利益。基金的投资范围、投资比例及投资组合符合有关法律法规及基金合同的规定。

4.3 管理人对报告期内公平交易情况的专项说明

4.3.1 公平交易制度和控制方法

本基金管理人根据《证券投资基金管理公司公平交易制度指导意见》和有关法律法规的规定，针对股票、债券的一级市场申购和二级市场交易等投资管理活动，以及授权、研究分析、投资决策、交易执行、业绩评估等投资管理活动相关的各个环节，建立了股票、债券、基金等证券池管理制度和细则，投资管理制度和细则，集中交易管理办法，公平交易操作指引，异常交易管理制度等公平交易相关的公司制度或流程指引。通过加强投资决策、交易执行的内部控制，完善对投资交易行为的日常监控和事后分析评估，以及履行相关的报告和信息披露义务，切实防范投资管理业务中的不公平交易和利益输送行为，保护投资者合法权益。

4.3.2 公平交易制度的执行情况

本报告期内，本基金管理人严格执行《证券投资基金管理公司公平交易制度指导意见》，完善相应制度及流程，通过系统和人工等各种方式在各业务环节严格控制交易公平执

行，公平对待旗下管理的所有基金和投资组合。公司每季度对旗下组合进行股票和债券的同向交易价差专项分析。

本报告期内，两两组合间单日、3 日、5 日时间窗口内同向交易买入溢价率均值或卖出溢价率均值显著不为 0 的情况不存在，并且交易占比也没有明显异常，未发现不公平对待各组合或组合间相互利益输送的情况。

4.3.2.1 增加执行的基金经理公平交易制度执行情况及公平交易管理情况

本基金管理人依据《基金经理兼任私募资产管理计划投资经理工作指引（试行）》的要求，建立和完善了兼任相关的制度及流程，确保兼任基金经理公平对待其管理的所有投资组合。通过对基金经理的投资交易行为进行监控和分析，本报告期内，两两组合间各项操作、流程及事后分析均正常，未发现不公平对待各组合或组合间相互利益输送的情况。

4.3.3 异常交易行为的专项说明

本基金于本报告期内不存在异常交易行为。本报告期内基金管理人管理的所有投资组合参与的交易所公开竞价同日反向交易成交较少的单边交易量超过该证券当日成交量的 5% 的交易次数为 12 次，是由于投资组合的投资策略导致。

4.4 管理人对报告期内基金的投资策略和业绩表现的说明

4.4.1 报告期内基金投资策略和运作分析

报告期内，中证 1000 指数下跌 21.58%。期间我们通过自建的指数化交易系统、日内择时交易模型、“跟踪误差归因分析系统、ETF 现金流精算系统等，将本基金的跟踪误差指标控制在较好水平，并通过严格的风险管理流程，确保了本基金的安全运作。

我们对本基金报告期内跟踪误差归因分析如下：

(1) 大额申购赎回带来的成份股权重偏差，对此我们通过日内择时交易争取跟踪误差最小化；

(2) 报告期内指数成份股（包括调出指数成份股）的长期停牌，引起的成份股权重偏离及基金整体仓位的微小偏离；

(3) 股指期货和现货之间的基差波动带来的本基金与基准的偏离；

(4) 报告期内，我们根据指数定期的成份股调整进行了基金调仓，事前我们制定了详细的调仓方案，在实施过程中引入多方校验机制防范风险发生，从实施结果来看，效果良好，跟踪误差控制在理想范围内。

4.4.2 报告期内基金的业绩表现

截至报告期末，本基金份额净值为 2.5102 元，报告期内，份额净值增长率为-21.20%，同期业绩基准增长率为-21.58%。

4.5 管理人对宏观经济、证券市场及行业走势的简要展望

展望 2023 年上半年，A 股市场大概率呈现强预期弱复苏的现象。在这转折之年里，经济建设将成为核心要务。从信用上看，“三支箭”融资政策有望带动地产销售企稳，国内信用逐渐恢复；从盈利上看，在 2022 年低基数的基础上，上市公司可能在 2023 年初确认盈利底；从估值上看，当前中证 1000 为代表的小盘指数市盈率分位数在 P20 以下，安全边际较高。尤其在经济弱复苏的现实下，社融并未有明显调头迹象，国内流动性仍将保持宽松的状态，利好小盘股。从基本面角度看，受益于经济转型和“高质量发展”的目标，高端制造业和“小巨人”企业汇集的中证 1000 有望受益。从资金流角度看，中证 1000 股指期货的上市丰富了指数投资策略，增量资金进入小盘股市场活跃了成份股的流动性。

本基金为指数基金，作为基金管理人，我们将通过严格的投资管理流程、精确的数量化计算、精益求精的工作态度、恪守指数化投资的宗旨，力求实现对标的指数的有效跟踪，为持有人提供与之相近的收益。投资者可以根据自身对证券市场的判断及投资风格，借助投资本基金参与市场。

4.6 管理人内部有关本基金的监察稽核工作情况

本报告期内，本基金管理人根据法律法规、监管要求、自律规则和业务发展情况，严格遵循包括《公开募集证券投资基金信息披露管理办法》在内的公募基金行业各项法律法规及其他规范要求，有效落实了 2022 年度发布的《公开募集证券投资基金管理人监督管理办法》《证券基金经营机构董事、监事、高级管理人员及从业人员监督管理办法》和《个人养老金投资公开募集证券投资基金业务管理暂行规定》等公募基金相关新法律法规。

本基金管理人坚持从保护基金份额持有人利益出发，树立并坚守“全员合规、合规从高层做起、合规创造价值、合规是公司生存基础、合规为先、行稳致远”的合规理念，继续致力于合规与内控机制的完善，严守底线，通过有效过程管控，将合规管理全面深度嵌入流程与业务，积极推动主动合规风控管理，持续加强业务风险的控制与防范，确保各项法规和管理制度的落实，有效保障了旗下基金及公司各项业务合法合规、稳健有序运作开展。

本报告期内，本基金管理人结合新法规的实施、新的监管要求和公司业务发展实际情况，积极推动监管新规落实，持续完善内部控制体系和内部控制制度、业务流程，制订和修订了包括《合规手册制度》《防控内幕信息及交易管理制度》《合规绩效管理制度》《责任追究管理办法》《洗钱及制裁风险名单管理规定》和《非居民金融账户涉税信息尽职调查管理规则》等一系列与监察稽核和合规内控相关的管理制度。

在进一步优化制度体系的基础上，本基金管理人贯彻“合规为先，行稳致远”的合规理念，提升合规文化建设效果，着力增强合规培训实效性，提升合规宣导影响力；根据《基金从业人员管理规则》等监管办法要求，认真梳理并优化了员工行为检查工作方案，加强员工

行为规范检查、严格进行合规问责，强化全员合规、主动合规理念；对投研交易、市场销售、后台运营及人员管理等业务和相关部门开展了定期稽核、专项稽核及多项自查，通过专项稽核和合规检查工作识别问题、防范风险、推动解决，促进公司业务合规运作、稳健经营；结合内部风控系统大数据分析结果对各类合规指标采取差异化管控措施，采取事前防范、事中控制和事后监督等三阶段工作，持续完善投资合规风控制度流程和系统，加强流动性指标等重要指标的监控和内幕交易防控，有效确保投研交易业务合规运作；全面履行新产品、新业务合规评估程序，保障新产品、新业务合规开展；严格审查基金宣传推介材料以及包括网络直播脚本在内的其他宣传材料合规性，不断强化销售合规风险管控，督促落实投资者适当性管理制度；完成各项信息披露工作，保障所披露信息的真实性、准确性和完整性；开展各类监管组织的投教活动，提升投教质效；监督和落实客户投诉处理，重视媒体监督和投资者关系管理。

本基金管理人高度重视反洗钱相关工作，贯彻风险为本，自评估驱动，反洗钱重点问题解决方案实现落地推进。从制度建设、系统功能建设、业务流程规范、宣传培训、监督检查等方面入手，将反洗钱工作贯穿于公司各项业务流程，有效提升了公司反洗钱工作的合规水平。

本基金管理人承诺将坚持诚实信用、勤勉尽责的原则管理和运用基金资产，积极健全全部管理制度，不断提高监察稽核及合规管理工作的科学性和有效性，持续全面推进合规数智化工作在更广范围应用并与合规管理工作深度融合，努力防范和管理各类风险，切实维护基金资产的安全与利益。

4.7 管理人对报告期内基金估值程序等事项的说明

根据中国证监会相关规定和基金合同约定，本基金管理人应严格按照企业会计准则、中国证监会相关规定和基金合同关于估值的约定，对基金所持有的投资品种进行估值。本基金管理人已制定基金估值和份额净值计价的业务管理制度，明确基金估值的程序和技术；建立了估值委员会，组成人员包括副总经理、督察长、权益研究部总经理、固定收益研究部总经理、指数投资部总经理、现金及债券指数投资部总经理、风险管理部总经理及运作保障部总经理等。本基金管理人使用可靠的估值业务系统，估值人员熟悉各类投资品种的估值原则和具体估值程序。估值流程中包含风险监测、控制和报告机制。基金管理人改变估值技术，导致基金资产净值的变化在 0.25% 以上的，对所采用的相关估值技术、假设及输入值的适当性咨询会计师事务所的专业意见。本基金托管人根据法律法规要求履行估值及净值计算的复核责任。定价服务机构按照商业合同约定提供定价服务。基金经理可参与估值原则和方法的讨论，但不参与估值价格的最终决策。本报告期内，参与估值流程各方之间无重大利益冲突。

4.8 管理人对报告期内基金利润分配情况的说明

根据相关法律法规的规定和基金合同的约定,以及本基金的实际运作情况,本基金报告期末未进行利润分配。在符合分红条件的前提下,本基金已实现尚未分配的可供分配收益部分,将严格按照基金合同的约定适时向投资者予以分配。

4.9 报告期内基金持有人数或基金资产净值预警说明

报告期内,本基金未出现连续二十个交易日基金份额持有人数量不满二百人或者基金资产净值低于五千万元的情形。

§ 5 托管人报告

5.1 报告期内本基金托管人遵规守信情况声明

招商银行具备完善的公司治理结构、内部稽核监控制度和风险控制制度,我行在履行托管职责中,严格遵守有关法律法规、托管协议的规定,尽职尽责地履行托管义务并安全保管托管资产。

5.2 托管人对报告期内本基金投资运作遵规守信、净值计算、利润分配等情况的说明

招商银行根据法律法规、托管协议约定的投资监督条款,对托管产品的投资行为进行监督,并根据监管要求履行报告义务。

招商银行按照托管协议约定的统一记账方法和会计处理原则,独立地设置、登录和保管本产品的全套账册,进行会计核算和资产估值并与管理人建立对账机制。

本年度报告中利润分配情况真实、准确。

5.3 托管人对本年度报告中财务信息等内容的真实、准确和完整发表意见

本年度报告中财务指标、净值表现、财务会计报告、投资组合报告内容真实、准确,不存在虚假记载、误导性陈述或者重大遗漏。

§ 6 审计报告

6.1 审计报告基本信息

财务报表是否经过审计	是
审计意见类型	标准无保留意见
审计报告编号	普华永道中天审字(2023)第 27529 号

6.2 审计报告的基本内容

审计报告标题	审计报告
审计报告收件人	南方中证 1000 交易型开放式指数证券投资基金全体基金份额持有人
审计意见	<p>(一)我们审计的内容</p> <p>我们审计了南方中证 1000 交易型开放式指数证券投资基金(以下简称“南方中证 1000ETF 基金”)的财务报表,包括 2022 年 12 月 31 日的资产负债表,2022 年度的利润表和净资产(基金净值)变动表以及财务报表附注。</p> <p>(二)我们的意见</p> <p>我们认为,后附的财务报表在所有重大方面按照企业会计准则和在财务报表附注中所列示的中国证券监督管理委员会(以下简称“中国证监会”)、中国证券投资基金业协会(以下简称“中国基金业协会”)发布的有关规定及允许的基金行业实务操作编制,公允反映了南方中证 1000ETF 基金 2022 年 12 月 31 日的财务状况以及 2022 年度的经营成果和净资产变动情况。</p>
形成审计意见的基础	<p>我们按照中国注册会计师审计准则的规定执行了审计工作。审计报告的“注册会计师对财务报表审计的责任”部分进一步阐述了我们在这些准则下的责任。我们相信,我们获取的审计证据是充分、适当的,为发表审计意见提供了基础。</p> <p>按照中国注册会计师职业道德守则,我们独立于南方中证 1000ETF 基金,并履行了职业道德方面的其他责任。</p>
强调事项	-
其他事项	-
其他信息	-
管理层和治理层对财务报表的责任	<p>南方中证 1000ETF 基金的基金管理人南方基金管理股份有限公司(以下简称“基金管理人”)管理层负责按照企业会计准则和中国证监会、中国基金业协会发布的有关规定及允许的基金行业实务操作编制财务报表,使其实现公允反映,并设计、执行和维护必要的内部控制,以使财务报表不存在由于舞弊或错误导致的重大错报。</p> <p>在编制财务报表时,基金管理人管理层负责评估南方中证 1000ETF 基金的持续经营能力,披露与持续经营相关的事项(如适用),并运用持续经营假设,除非基金管理人管理层计划清算南方中证 1000ETF 基金、终止运营或别无其他现实的选择。</p> <p>基金管理人治理层负责监督南方中证 1000ETF 基金的财务报告过程。</p>

注册会计师对财务报表审计的责任	<p>我们的目标是对财务报表整体是否不存在由于舞弊或错误导致的重大错报获取合理保证,并出具包含审计意见的审计报告。合理保证是高水平的保证,但并不能保证按照审计准则执行的审计在某一重大错报存在时总能发现。错报可能由于舞弊或错误导致,如果合理预期错报单独或汇总起来可能影响财务报表使用者依据财务报表作出的经济决策,则通常认为错报是重大的。</p> <p>在按照审计准则执行审计工作的过程中,我们运用职业判断,并保持职业怀疑。同时,我们也执行以下工作:</p> <p>(一) 识别和评估由于舞弊或错误导致的财务报表重大错报风险;设计和实施审计程序以应对这些风险,并获取充分、适当的审计证据,作为发表审计意见的基础。由于舞弊可能涉及串通、伪造、故意遗漏、虚假陈述或凌驾于内部控制之上,未能发现由于舞弊导致的重大错报的风险高于未能发现由于错误导致的重大错报的风险。</p> <p>(二) 了解与审计相关的内部控制,以设计恰当的审计程序,但目的并非对内部控制的有效性发表意见。</p> <p>(三) 评价基金管理人管理层选用会计政策的恰当性和作出会计估计及相关披露的合理性。</p> <p>(四) 对基金管理人管理层使用持续经营假设的恰当性得出结论。同时,根据获取的审计证据,就可能对南方中证 1000ETF 基金持续经营能力产生重大疑虑的事项或情况是否存在重大不确定性得出结论。如果我们得出结论认为存在重大不确定性,审计准则要求我们在审计报告中提请报表使用者注意财务报表中的相关披露;如果披露不充分,我们应当发表非无保留意见。我们的结论基于截至审计报告日可获得的信息。然而,未来的事项或情况可能导致南方中证 1000ETF 基金不能持续经营。</p> <p>(五) 评价财务报表的总体列报(包括披露)、结构和内容,并评价财务报表是否公允反映相关交易和事项。</p> <p>我们与基金管理人治理层就计划的审计范围、时间安排和重大审计发现等事项进行沟通,包括沟通我们在审计中识别出的值得关注的内部控制缺陷。</p>
会计师事务所的名称	普华永道中天会计师事务所(特殊普通合伙)
注册会计师的姓名	张振波 陈薇瑶
会计师事务所的地址	中国上海市黄浦区湖滨路 202 号领展企业广场 2 座普华永道中心 11 楼
审计报告日期	2023 年 3 月 29 日

§ 7 年度财务报表

7.1 资产负债表

会计主体：南方中证 1000 交易型开放式指数证券投资基金

报告截止日：2022 年 12 月 31 日

单位：人民币元

资产	附注号	本期末 2022 年 12 月 31 日	上年度末 2021 年 12 月 31 日
资产：			
银行存款	7.4.7.1	26,394,628.45	5,653,983.22
结算备付金		161,842,593.02	8,466,708.42
存出保证金		38,704,832.50	2,401,369.01
交易性金融资产	7.4.7.2	10,414,789,651.93	2,070,019,082.50
其中：股票投资		10,412,530,369.35	2,070,019,082.50
基金投资		-	-
债券投资		2,259,282.58	-
资产支持证券投资		-	-
贵金属投资		-	-
其他投资		-	-
衍生金融资产	7.4.7.3	-	-
买入返售金融资产	7.4.7.4	-	-
债权投资		-	-
其中：债券投资		-	-
资产支持证券投资		-	-
其他投资		-	-
其他债权投资		-	-
其他权益工具投资		-	-
应收清算款		14,906,332.09	722,961.24
应收股利		31,516.00	-
应收申购款		-	-
递延所得税资产		-	-
其他资产	7.4.7.5	1,147,396.12	60,016.41
资产总计		10,657,816,950.11	2,087,324,120.80
负债和净资产	附注号	本期末 2022 年 12 月 31 日	上年度末 2021 年 12 月 31 日
负债：			
短期借款		-	-
交易性金融负债		-	-
衍生金融负债	7.4.7.3	-	-
卖出回购金融资产款		-	-
应付清算款		9,714,572.01	752,467.27
应付赎回款		-	-
应付管理人报酬		4,395,261.73	913,124.21
应付托管费		879,052.32	182,624.85
应付销售服务费		-	-

应付投资顾问费		-	-
应交税费		94,965.09	11,217.19
应付利润		-	-
递延所得税负债		-	-
其他负债	7.4.7.6	33,908,892.89	3,514,897.82
负债合计		48,992,744.04	5,374,331.34
净资产：			
实收基金	7.4.7.7	11,561,210,413.43	1,787,892,000.00
其他综合收益		-	-
未分配利润	7.4.7.8	-952,386,207.36	294,057,789.46
净资产合计		10,608,824,206.07	2,081,949,789.46
负债和净资产总计		10,657,816,950.11	2,087,324,120.80

注：报告截止日 2022 年 12 月 31 日，基金份额净值 2.5102 元，基金份额总额 4,226,217,646.00 份。

7.2 利润表

会计主体：南方中证 1000 交易型开放式指数证券投资基金

本报告期：2022 年 1 月 1 日至 2022 年 12 月 31 日

单位：人民币元

项目	附注号	本期 2022 年 1 月 1 日至 2022 年 12 月 31 日	上年度可比期间 2021 年 1 月 1 日至 2021 年 12 月 31 日
一、营业总收入		-1,199,590,567.09	243,670,849.34
1.利息收入		17,878,253.07	1,317,506.50
其中：存款利息收入	7.4.7.9	969,989.28	118,529.94
债券利息收入		-	444.37
资产支持证券利息收入		-	-
买入返售金融资产收入		-	-
证券出借利息收入		16,908,263.79	1,198,532.19
其他利息收入		-	-
2.投资收益（损失以“-”填列）		-686,455,439.78	144,621,002.12
其中：股票投资收益	7.4.7.10	-716,855,413.24	134,996,655.01
基金投资收益		-	-
债券投资收益	7.4.7.11	3,596,272.73	666,031.22
资产支持证券投资		-	-
收益		-	-
贵金属投资收益	7.4.7.12	-	-
衍生工具收益	7.4.7.13	-3,528,951.09	2,261,860.35

股利收益	7.4.7.14	30,332,651.82	6,696,455.54
以摊余成本计量的金融资产终止确认产生的收益		-	-
其他投资收益		-	-
3.公允价值变动收益（损失以“-”号填列）	7.4.7.15	-582,715,974.01	90,910,267.66
4.汇兑收益（损失以“-”号填列）		-	-
5.其他收入（损失以“-”号填列）	7.4.7.16	51,702,593.63	6,822,073.06
减：二、营业总支出		36,922,191.61	11,171,380.94
1.管理人报酬	7.4.10.2.1	29,039,356.49	5,283,067.24
2.托管费	7.4.10.2.2	5,807,871.27	1,056,613.45
3.销售服务费	7.4.10.2.3	-	-
4.投资顾问费		-	-
5.利息支出		-	-
其中：卖出回购金融资产支出		-	-
6.信用减值损失		-	-
7.税金及附加		61,944.72	12,878.78
8.其他费用	7.4.7.17	2,013,019.13	4,818,821.47
三、利润总额（亏损总额以“-”号填列）		-1,236,512,758.70	232,499,468.40
减：所得税费用		-	-
四、净利润（净亏损以“-”号填列）		-1,236,512,758.70	232,499,468.40
五、其他综合收益的税后净额		-	-
六、综合收益总额		-1,236,512,758.70	232,499,468.40

7.3 净资产（基金净值）变动表

会计主体：南方中证 1000 交易型开放式指数证券投资基金

本报告期：2022 年 1 月 1 日至 2022 年 12 月 31 日

单位：人民币元

项目	本期 2022 年 1 月 1 日至 2022 年 12 月 31 日			
	实收基金	其他综合收益	未分配利润	净资产合计
一、上期期末净资产（基金净值）	1,787,892,000.00	-	294,057,789.46	2,081,949,789.46
加：会计政策变更	-	-	-	-
前期差错更	-	-	-	-

正				
其他	-	-	-	-
二、本期期初净资产（基金净值）	1,787,892,000.00	-	294,057,789.46	2,081,949,789.46
三、本期增减变动额（减少以“-”号填列）	9,773,318,413.43	-	-1,246,443,996.82	8,526,874,416.61
（一）、综合收益总额	-	-	-1,236,512,758.70	-1,236,512,758.70
（二）、本期基金份额交易产生的基金净值变动数（净值减少以“-”号填列）	9,773,318,413.43	-	-9,931,238.12	9,763,387,175.31
其中：1.基金申购款	34,984,315,862.09	-	-550,673,615.88	34,433,642,246.21
2.基金赎回款	-25,210,997,448.66	-	540,742,377.76	-24,670,255,070.90
（三）、本期向基金份额持有人分配利润产生的基金净值变动（净值减少以“-”号填列）	-	-	-	-
（四）、其他综合收益结转留存收益	-	-	-	-
四、本期期末净资产（基金净值）	11,561,210,413.43	-	-952,386,207.36	10,608,824,206.07
项目	上年度可比期间 2021 年 1 月 1 日至 2021 年 12 月 31 日			
	实收基金	其他综合收益	未分配利润	净资产合计
一、上期期末净资产（基金净值）	575,892,000.00	-	-35,837,950.40	540,054,049.60
加：会计政策变更	-	-	-	-
前期差错更正	-	-	-	-
其他	-	-	-	-
二、本期期初净资产（基金净值）	575,892,000.00	-	-35,837,950.40	540,054,049.60
三、本期增减变动额（减少以“-”号填列）	1,212,000,000.00	-	329,895,739.86	1,541,895,739.86
（一）、综合收益	-	-	232,499,468.40	232,499,468.40

总额				
(二)、本期基金份额交易产生的基金净值变动数(净值减少以“-”号填列)	1,212,000,000.00	-	97,396,271.46	1,309,396,271.46
其中: 1.基金申购款	4,221,000,000.00	-	193,485,604.56	4,414,485,604.56
2.基金赎回款	-3,009,000,000.00	-	-96,089,333.10	-3,105,089,333.10
(三)、本期向基金份额持有人分配利润产生的基金净值变动(净值减少以“-”号填列)	-	-	-	-
(四)、其他综合收益结转留存收益	-	-	-	-
四、本期期末净资产(基金净值)	1,787,892,000.00	-	294,057,789.46	2,081,949,789.46

报表附注为财务报表的组成部分。

本报告 7.1 至 7.4 财务报表由下列负责人签署:

_____ 杨小松 _____ 徐超 _____ 徐超 _____
 基金管理人负责人 主管会计工作负责人 会计机构负责人

7.4 报表附注

7.4.1 基金基本情况

南方中证 1000 交易型开放式指数证券投资基金(以下简称“本基金”)经中国证券监督管理委员会(以下简称“中国证监会”)证监许可[2016]366 号《关于准予南方中证 1000 交易型开放式指数证券投资基金注册的批复》注册,由南方基金管理股份有限公司(原南方基金管理有限公司,已于 2018 年 1 月 4 日办理完成工商变更登记)依照《中华人民共和国证券投资基金法》和《南方中证 1000 交易型开放式指数证券投资基金基金合同》负责公开募集。本基金为契约型的交易型开放式基金,存续期限不定,首次设立募集不包括认购资金利息共募集人民币 587,892,000.00 元,业经普华永道中天会计师事务所(特殊普通合伙)普华永道中天验字(2016)第 1149 号验资报告予以验证。经向中国证监会备案,《南方中证 1000 交易型开放式指数证券投资基金基金合同》于 2016 年 9 月 29 日正式生效,基金合同生效日的基金份额总额为 587,892,000.00 份,无认购资金利息折份额。本基金的基金管理人为南方基金管理股份有限公司,基金托管人为招商银行股份有限公司。

经上海证券交易所(以下简称“上交所”)自律监管决定书[2016]264 号审核同意,本基金 587,892,000.00 份基金份额于 2016 年 11 月 4 日在上交所挂牌交易。

根据《中华人民共和国证券投资基金法》和《南方中证 1000 交易型开放式指数证券投资基金基金合同》的有关规定,本基金的投资目标是紧密跟踪标的指数中证 1000 指数,追求跟踪偏离度和跟踪误差最小化;主要投资范围为标的指数的成份股和备选成份股;此外,本基金可少量投资于非成份股(包含中小板、创业板及其他经中国证监会核准发行的股票)、衍生工具(权证、股指期货等)、债券资产(国债、金融债、企业债、公司债、次级债、可转换债券、分离交易可转债、央行票据、中期票据、短期融资券等)、资产支持证券、债券回购、银行存款等固定收益类资产、现金资产、货币市场工具以及中国证监会允许基金投资的其他金融工具(但须符合中国证监会的相关规定)。本基金投资于标的指数成份股、备选成份股的资产比例不低于基金资产净值的 90%,且不低于非现金基金资产的 80%。本基金可投资于存托凭证。在正常市场情况下,力争控制本基金日均跟踪偏离度的绝对值不超过 0.1%,年跟踪误差不超过 2%。本基金的业绩比较基准为:中证 1000 指数。

本基金的基金管理人南方基金管理股份有限公司以本基金为目标 ETF,募集成立了南方中证 1000 交易型开放式指数证券投资基金发起式联接基金(以下简称“南方中证 1000 联接基金”)。南方中证 1000 联接基金为契约型开放式基金,投资目标与本基金类似,将绝大多数基金资产投资于本基金。

本财务报表由本基金的基金管理人南方基金管理股份有限公司于 2023 年 3 月 29 日批准报出。

7.4.2 会计报表的编制基础

本基金的财务报表按照财政部于 2006 年 2 月 15 日及以后期间颁布的《企业会计准则—基本准则》、各项具体会计准则、《资产管理产品相关会计处理规定》及其他相关规定(以下合称“企业会计准则”)、中国证监会颁布的《证券投资基金信息披露 XBRL 模板第 3 号<年度报告和中期报告>》、中国证券投资基金业协会(以下简称“中国基金业协会”)颁布的《证券投资基金会计核算业务指引》、《南方中证 1000 交易型开放式指数证券投资基金基金合同》和在财务报表附注 7.4.4 所列示的中国证监会、中国基金业协会发布的有关规定及允许的基金行业实务操作编制。

本财务报表以持续经营为基础编制。

7.4.3 遵循企业会计准则及其他有关规定的声明

本基金 2022 年度财务报表符合企业会计准则的要求,真实、完整地反映了本基金 2022 年 12 月 31 日的财务状况以及 2022 年度的经营成果和净资产变动情况等有关信息。

7.4.4 重要会计政策和会计估计

7.4.4.1 会计年度

本基金会计年度为公历 1 月 1 日起至 12 月 31 日止。

7.4.4.2 记账本位币

本基金的记账本位币为人民币。

7.4.4.3 金融资产和金融负债的分类

金融工具，是指形成一方的金融资产并形成其他方的金融负债或权益工具的合同。当本基金成为金融工具合同的一方时，确认相关的金融资产或金融负债。

(1) 金融资产

金融资产于初始确认时分类为：以摊余成本计量的金融资产、以公允价值计量且其变动计入其他综合收益的金融资产及以公允价值计量且其变动计入当期损益的金融资产。金融资产的分类取决于本基金管理金融资产的商业模式和金融资产的合同现金流量特征。本基金现无金融资产分类为以公允价值计量且其变动计入其他综合收益的金融资产。

债务工具

本基金持有的债务工具是指从发行方角度分析符合金融负债定义的工具，分别采用以下两种方式进行计量：

以摊余成本计量：

本基金管理以摊余成本计量的金融资产的商业模式为以收取合同现金流量为目标，且以摊余成本计量的金融资产的合同现金流量特征与基本借贷安排相一致，即在特定日期产生的现金流量，仅为对本金和以未偿付本金金额为基础的利息的支付。本基金持有的以摊余成本计量的金融资产主要为银行存款、买入返售金融资产和其他各类应收款项等。

以公允价值计量且其变动计入当期损益：

本基金将持有的未划分为以摊余成本计量的债务工具，以公允价值计量且其变动计入当期损益。本基金持有的以公允价值计量且其变动计入当期损益的金融资产主要为债券投资和资产支持证券投资，在资产负债表中以交易性金融资产列示。

权益工具

权益工具是指从发行方角度分析符合权益定义的工具。本基金将对其没有控制、共同控制和重大影响的权益工具（主要为股票投资）按照公允价值计量且其变动计入当期损益，在资产负债表中列示为交易性金融资产。

(2) 金融负债

金融负债于初始确认时分类为以摊余成本计量的金融负债和以公允价值计量且其变动计入当期损益的金融负债。本基金目前暂无金融负债分类为以公允价值计量且其变动计入当期损益的金融负债。本基金持有的以摊余成本计量的金融负债包括卖出回购金融资产款和其他各类应付款项等。

(3) 衍生金融工具

本基金将持有的衍生金融工具以公允价值计量且其变动计入当期损益,在资产负债表中列示为衍生金融资产/负债。

7.4.4.4 金融资产和金融负债的初始确认、后续计量和终止确认

金融资产或金融负债在初始确认时以公允价值计量。对于以公允价值计量且其变动计入当期损益的金融资产和金融负债,相关交易费用计入当期损益;对于支付的价款中包含的债券或资产支持证券起息日或上次除息日至购买日止的利息,确认为应计利息,包含在交易性金融资产的账面价值中。对于其他类别的金融资产和金融负债,相关交易费用计入初始确认金额。

对于以公允价值计量且其变动计入当期损益的金融资产,按照公允价值进行后续计量;对于应收款项和其他金融负债采用实际利率法,以摊余成本进行后续计量。

本基金对于以摊余成本计量的金融资产,以预期信用损失为基础确认损失准备。

本基金考虑有关过去事项、当前状况以及对未来经济状况的预测等合理且有依据的信息,以发生违约的风险为权重,计算合同应收的现金流量与预期能收到的现金流量之间差额的现值的概率加权金额,确认预期信用损失。

于每个资产负债表日,本基金对于处于不同阶段的金融工具的预期信用损失分别进行计量。金融工具自初始确认后信用风险未显著增加的,处于第一阶段,本基金按照未来 12 个月内的预期信用损失计量损失准备;金融工具自初始确认后信用风险已显著增加但尚未发生信用减值的,处于第二阶段,本基金按照该工具整个存续期的预期信用损失计量损失准备;金融工具自初始确认后已经发生信用减值的,处于第三阶段,本基金按照该工具整个存续期的预期信用损失计量损失准备。

对于在资产负债表日具有较低信用风险的金融工具,本基金假设其信用风险自初始确认后并未显著增加,认定为处于第一阶段的金融工具,按照未来 12 个月内的预期信用损失计量损失准备。

本基金对于处于第一阶段和第二阶段的金融工具,按照其未扣除减值准备的账面余额和实际利率计算利息收入。对于处于第三阶段的金融工具,按照其账面余额减已计提减值准备后的摊余成本和实际利率计算利息收入。

本基金将计提或转回的损失准备计入当期损益。

金融资产满足下列条件之一的,予以终止确认:(1)收取该金融资产现金流量的合同权利终止;(2)该金融资产已转移,且本基金将金融资产所有权上几乎所有的风险和报酬转移给转入方;或者(3)该金融资产已转移,虽然本基金既没有转移也没有保留金融资产所有权上几乎所有的风险和报酬,但是放弃了对该金融资产控制。

金融资产终止确认时,其账面价值与收到的对价的差额,计入当期损益。

当金融负债的现时义务全部或部分已经解除时，终止确认该金融负债或义务已解除的部分。终止确认部分的账面价值与支付的对价之间的差额，计入当期损益。

7.4.4.5 金融资产和金融负债的估值原则

本基金持有的股票投资、债券投资、资产支持证券投资和衍生工具按如下原则确定公允价值并进行估值：

(1) 存在活跃市场的金融工具按其估值日的市场交易价格确定公允价值；估值日无交易且最近交易日后未发生影响公允价值计量的重大事件的，按最近交易日的市场交易价格确定公允价值。有充足证据表明估值日或最近交易日的市场交易价格不能真实反映公允价值的，应对市场交易价格进行调整，确定公允价值。与上述投资品种相同，但具有不同特征的，应以相同资产或负债的公允价值为基础，并在估值技术中考虑不同特征因素的影响。特征是指对资产出售或使用的限制等，如果该限制是针对资产持有者的，那么在估值技术中不应将该限制作为特征考虑。此外，基金管理人不应考虑因大量持有相关资产或负债所产生的溢价或折价。

(2) 当金融工具不存在活跃市场，采用在当前情况下适用并且有足够可利用数据和其他信息支持的估值技术确定公允价值。采用估值技术时，优先使用可观察输入值，只有在无法取得相关资产或负债可观察输入值或取得不切实可行的情况下，才可以使用不可观察输入值。

(3) 如经济环境发生重大变化或证券发行人发生影响金融工具价格的重大事件，应对估值进行调整并确定公允价值。

7.4.4.6 金融资产和金融负债的抵销

本基金持有的资产和承担的负债基本为金融资产和金融负债。当本基金 1) 具有抵销已确认金额的法定权利且该种法定权利现在是可执行的；且 2) 交易双方准备按净额结算时，金融资产与金融负债按抵销后的净额在资产负债表中列示。

7.4.4.7 实收基金

实收基金为对外发行基金份额所募集的总金额在扣除损益平准金分摊部分后的余额。由于基金份额合并引起的实收基金份额变动于基金份额合并日根据拆分前的基金份额数及确定的合并比例计算认列。由于申购和赎回引起的实收基金变动分别于基金申购确认日及基金赎回确认日认列。

7.4.4.8 损益平准金

损益平准金包括已实现平准金和未实现平准金。已实现平准金指在申购或赎回基金份额时，申购或赎回款项中包含的按累计未分配的已实现损益占净资产比例计算的金额。未实现平准金指在申购或赎回基金份额时，申购或赎回款项中包含的按累计未实现损益占净资产比

例计算的金额。损益平准金于基金申购确认日或基金赎回确认日认列，并于期末全额转入未分配利润/(累计亏损)。

7.4.4.9 收入/(损失)的确认和计量

股票投资在持有期间应取得的现金股利扣除由上市公司代扣代缴的个人所得税后的净额确认为投资收益。债券投资和资产支持证券投资在持有期间应取得的按票面利率(对于贴现债为按发行价计算的利率)或合同利率计算的利息扣除在适用情况下由债券和资产支持证券发行企业代扣代缴的个人所得税及由基金管理人缴纳的增值税后的净额确认为投资收益。

以公允价值计量且其变动计入当期损益的金融资产在持有期间的公允价值变动扣除按票面利率(对于贴现债为按发行价计算的利率)或合同利率计算的利息后的净额确认为公允价值变动损益;于处置时,其处置价格与初始确认金额之间的差额扣除相关交易费用及在适用情况下由基金管理人缴纳的增值税后的净额确认为投资收益,其中包括从公允价值变动损益结转的公允价值累计变动额。

本基金参与的转融通证券出借业务,是指基金以一定的费率通过证券交易所综合业务平台向中国证券金融股份有限公司(以下简称“证金公司”)出借证券,证金公司到期归还所借证券及相应权益补偿并支付费用的业务。由于基金参与转融通证券出借业务不属于实质性证券转让行为,基金保留了出借证券所有权上几乎所有的风险和报酬,故不终止确认该出借证券,仍按原金融资产类别进行后续计量,并将出借证券获得的利息和因借入人未能按期归还产生的罚息确认为利息收入,将出借证券发生除送股、转增股份外其他权益事项时产生的权益补偿收入和采取现金清偿方式下产生的差价收入确认为投资收益。

应收款项在持有期间确认的利息收入按实际利率法计算,实际利率法与直线法差异较小的则按直线法计算。

7.4.4.10 费用的确认和计量

本基金的管理人报酬和托管费在费用涵盖期间按基金合同约定的费率和计算方法确认。

以摊余成本计量的金融负债在持有期间确认的利息支出按实际利率法计算,实际利率法与直线法差异较小的则按直线法计算。

7.4.4.11 基金的收益分配政策

每一基金份额享有同等分配权。本基金收益以现金形式分配。当基金份额净值增长率超过标的指数同期增长率达到 1%以上时,可进行收益分配。本基金以使收益分配后基金份额净值增长率尽可能贴近标的指数同期增长率为原则进行收益分配。收益分配不须以弥补浮动亏损为前提,收益分配后有可能使除息后的基金份额净值低于面值。

经宣告的拟分配基金收益于分红除权日从净资产转出。

7.4.4.12 分部报告

本基金以内部组织结构、管理要求、内部报告制度为依据确定经营分部，以经营分部为基础确定报告分部并披露分部信息。经营分部是指本基金内同时满足下列条件的组成部分：(1) 该组成部分能够在日常活动中产生收入、发生费用(2) 本基金的基金管理人能够定期评价该组成部分的经营成果，以决定向其配置资源、评价其业绩(3) 本基金能够取得该组成部分的财务状况、经营成果和现金流量等有关会计信息。如果两个或多个经营分部具有相似的经济特征，并且满足一定条件的，则合并为一个经营分部。

本基金目前以一个单一的经营分部运作，不需要披露分部信息。

7.4.4.13 其他重要的会计政策和会计估计

根据本基金的估值原则和中国证监会允许的基金行业估值实务操作，本基金确定以下类别股票投资、债券投资和资产支持证券投资的公允价值时采用的估值方法及其关键假设如下：

(1) 对于在锁定期内的非公开发行股票、首次公开发行股票时公司股东公开发售股份、通过大宗交易取得的带限售期的股票等流通受限股票，根据中国基金业协会中基协发[2017]6号《关于发布〈证券投资基金投资流通受限股票估值指引(试行)〉的通知》之附件《证券投资基金投资流通受限股票估值指引(试行)》(以下简称“指引”)，按估值日在证券交易所上市交易的同一股票的公允价值扣除中证指数有限公司根据指引所独立提供的该流通受限股票剩余限售期对应的流动性折扣后的价值进行估值。

(2) 对于在证券交易所上市或挂牌转让的固定收益品种(可转换债券除外)及在银行间同业市场交易的固定收益品种，根据中国证监会公告[2017]13号《中国证监会关于证券投资基金估值业务的指导意见》及《中国证券投资基金业协会估值核算工作小组关于2015年1季度固定收益品种的估值处理标准》采用估值技术确定公允价值。本基金持有的证券交易所上市或挂牌转让的固定收益品种(可转换债券除外)，按照中证指数有限公司所独立提供的估值结果确定公允价值。本基金持有的银行间同业市场固定收益品种按照中债金融估值中心有限公司所独立提供的估值结果确定公允价值。

7.4.5 会计政策和会计估计变更以及差错更正的说明

7.4.5.1 会计政策变更的说明

财政部于2017年颁布了修订后的《企业会计准则第22号——金融工具确认和计量》、《企业会计准则第23号——金融资产转移》、《企业会计准则第24号——套期会计》及《企业会计准则第37号——金融工具列报》(以下合称“新金融工具准则”)，财政部、中国银行保险监督管理委员会于2020年12月30日发布了《关于进一步贯彻落实新金融工具相关会计准则的通知》，公募证券投资基金自2022年1月1日起执行新金融工具准则。此外，财政部于2022年颁布了《关于印发〈资产管理产品相关会计处理规定〉的通知》(财会[2022]14号)，中国证监会于2022年颁布了修订后的《证券投资基金信息披露XBRL模板第

3 号<年度报告和中期报告>》，本基金的基金管理人已采用上述准则及通知编制本基金财务报表，对本基金财务报表的影响列示如下：

(a) 金融工具

根据新金融工具准则的相关规定，本基金对于首次执行该准则的累积影响数调整 2022 年年初留存收益以及财务报表其他相关项目金额，2021 年度可比期间的比较财务报表未重列。于 2021 年 12 月 31 日及 2022 年 1 月 1 日，本基金均没有指定为以公允价值计量且其变动计入当期损益的金融资产。

于 2022 年 1 月 1 日，本财务报表中金融资产和金融负债按照原金融工具准则和新金融工具准则的规定进行分类和计量的结果如下：

原金融工具准则下以摊余成本计量的金融资产为银行存款、结算备付金、存出保证金、应收利息和应收证券清算款，金额分别为 5,653,983.22 元、8,466,708.42 元、2,401,369.01 元、60,016.41 元和 722,961.24 元。新金融工具准则下以摊余成本计量的金融资产为银行存款、结算备付金、存出保证金、其他资产-应收利息和应收清算款，金额分别为 5,654,635.53 元、8,471,016.46 元、2,401,739.60 元、54,685.47 元和 722,961.24 元。

原金融工具准则下以公允价值计量且其变动计入当期损益计量的金融资产为交易性金融资产，金额为 2,070,019,082.50 元。新金融工具准则下以公允价值计量且其变动计入当期损益计量的金融资产为交易性金融资产，金额为 2,070,019,082.50 元。

原金融工具准则下以摊余成本计量的金融负债为应付证券清算款、应付管理人报酬、应付托管费、应付交易费用和其他负债-其他应付款，金额分别为 752,467.27 元、913,124.21 元、182,624.85 元、243,325.94 元和 3,091,571.88 元。新金融工具准则下以摊余成本计量的金融负债为应付清算款、应付管理人报酬、应付托管费、其他负债-应付交易费用和其他负债-其他应付款，金额分别为 752,467.27 元、913,124.21 元、182,624.85 元、243,325.94 元和 3,091,571.88 元。

i) 于 2021 年 12 月 31 日，“银行存款”、“结算备付金”、“存出保证金”、“交易性金融资产”、“买入返售金融资产”、“卖出回购金融资产款”等对应的应计利息余额均列示在“应收利息”或“应付利息”科目中。于 2022 年 1 月 1 日，根据新金融工具准则下的计量类别，将上述应计利息分别转入“银行存款”、“结算备付金”、“存出保证金”、“交易性金融资产”、“买入返售金融资产”、“卖出回购金融资产款”等科目项下列示，本基金无期初留存收益影响。

(b) 《资产管理产品相关会计处理规定》

根据《资产管理产品相关会计处理规定》，本基金的基金管理人在编制本财务报表时调整了部分财务报表科目的列报和披露，这些调整未对本基金财务报表产生重大影响。

7.4.5.2 会计估计变更的说明

本基金本报告期未发生会计估计变更。

7.4.5.3 差错更正的说明

本基金在本报告期间无须说明的会计差错更正。

7.4.6 税项

根据财政部、国家税务总局财税[2002]128号《关于开放式证券投资基金有关税收问题的通知》、财税[2008]1号《关于企业所得税若干优惠政策的通知》、财税[2012]85号《关于实施上市公司股息红利差别化个人所得税政策有关问题的通知》、财税[2015]101号《关于上市公司股息红利差别化个人所得税政策有关问题的通知》、财税[2016]36号《关于全面推开营业税改征增值税试点的通知》、财税[2016]46号《关于进一步明确全面推开营改增试点金融业有关政策的通知》、财税[2016]70号《关于金融机构同业往来等增值税政策的补充通知》、财税[2016]140号《关于明确金融 房地产开发 教育辅助服务等增值税政策的通知》、财税[2017]2号《关于资管产品增值税政策有关问题的补充通知》、财税[2017]56号《关于资管产品增值税有关问题的通知》、财税[2017]90号《关于租入固定资产进项税额抵扣等增值税政策的通知》及其他相关财税法规和实务操作，主要税项列示如下：

(1) 资管产品运营过程中发生的增值税应税行为，以资管产品管理人为增值税纳税人。资管产品管理人运营资管产品过程中发生的增值税应税行为，暂适用简易计税方法，按照 3% 的征收率缴纳增值税。

对证券投资基金管理人运用基金买卖股票、债券的转让收入免征增值税，对国债、地方政府债以及金融同业往来利息收入亦免征增值税。资管产品管理人运营资管产品提供的贷款服务，以产生的利息及利息性质的收入为销售额。

(2) 对基金从证券市场中取得的收入，包括买卖股票、债券的差价收入，股票的股息、红利收入，债券的利息收入及其他收入，暂不征收企业所得税。

(3) 对基金取得的企业债券利息收入，应由发行债券的企业在向基金支付利息时代扣代缴 20% 的个人所得税。对基金从上市公司取得的股息红利所得，持股期限在 1 个月以内（含 1 个月）的，其股息红利所得全额计入应纳税所得额；持股期限在 1 个月以上至 1 年（含 1 年）的，暂减按 50% 计入应纳税所得额；持股期限超过 1 年的，暂免征收个人所得税。对基金持有的上市公司限售股，解禁后取得的股息、红利收入，按照上述规定计算纳税，持股时间自解禁日起计算；解禁前取得的股息、红利收入继续暂减按 50% 计入应纳税所得额。上述所得统一适用 20% 的税率计征个人所得税。

(4) 基金卖出股票按 0.1% 的税率缴纳股票交易印花税，买入股票不征收股票交易印花税。

(5) 本基金的城市维护建设税、教育费附加和地方教育附加等税费按照实际缴纳增值税额的适用比例计算缴纳。

7.4.7 重要财务报表项目的说明

7.4.7.1 银行存款

单位：人民币元

项目	本期末 2022 年 12 月 31 日	上年度末 2021 年 12 月 31 日
活期存款	26,394,628.45	5,653,983.22
等于：本金	26,390,193.33	5,653,983.22
加：应计利息	4,435.12	-
减：坏账准备	-	-
定期存款	-	-
等于：本金	-	-
加：应计利息	-	-
减：坏账准备	-	-
其中：存款期限 1 个月以内	-	-
存款期限 1-3 个月	-	-
存款期限 3 个月以上	-	-
其他存款	-	-
等于：本金	-	-
加：应计利息	-	-
减：坏账准备	-	-
合计	26,394,628.45	5,653,983.22

7.4.7.2 交易性金融资产

单位：人民币元

项目	本期末 2022 年 12 月 31 日				
	成本	应计利息	公允价值	公允价值变动	
股票	10,890,871,183.54	-	10,412,530,369.35	-478,340,814.19	
贵金属投资-金交所黄金合约	-	-	-	-	
债券	交易所市场	2,259,000.00	229.42	2,259,282.58	53.16
	银行间市场	-	-	-	-
	合计	2,259,000.00	229.42	2,259,282.58	53.16
资产支持证券	-	-	-	-	
基金	-	-	-	-	
其他	-	-	-	-	
合计	10,893,130,183.54	229.42	10,414,789,651.93	-478,340,761.03	
项目	上年度末 2021 年 12 月 31 日				
	成本	应计利息	公允价值	公允价值变动	
股票	1,974,372,465.08	-	2,070,019,082.50	95,646,617.42	

贵金属投资-金交所黄金合约	-	-	-	-
债券	交易所市场	-	-	-
	银行间市场	-	-	-
	合计	-	-	-
资产支持证券	-	-	-	-
基金	-	-	-	-
其他	-	-	-	-
合计	1,974,372.46	-	2,070,019.08	95,646,617.4
	5.08	-	2.50	2

注：于 2022 年 12 月 31 日，股票投资的公允价值和公允价值变动包含的可退替代款的估值增值为-238.00 元(2021 年 12 月 31 日：188.00 元)。

7.4.7.3 衍生金融资产/负债

7.4.7.3.1 衍生金融资产/负债期末余额

单位：人民币元

项目	本期末 2022 年 12 月 31 日			
	合同/名义金额	公允价值		备注
		资产	负债	
利率衍生工具	-	-	-	-
货币衍生工具	-	-	-	-
权益衍生工具	205,839,760.00	-	-	-
一指期货	205,839,760.00	-	-	-
其他衍生工具	-	-	-	-
合计	205,839,760.00	-	-	-
项目	上年度末 2021 年 12 月 31 日			
	合同/名义金额	公允价值		备注
		资产	负债	
利率衍生工具	-	-	-	-
货币衍生工具	-	-	-	-
权益衍生工具	11,666,684.44	-	-	-
一指期货	11,666,684.44	-	-	-
其他衍生工具	-	-	-	-
合计	11,666,684.44	-	-	-

7.4.7.3.2 期末基金持有的期货合约情况

代码	名称	持仓量（买/卖）	合约市值	公允价值变动
IM2301	IM2301	148.00	185,970,880.00	-8,582,960.00
IM2302	IM2302	9.00	11,278,080.00	-7,840.00
合计				-8,590,800.00
减：可抵销期货暂收款				-8,590,800.00
净额				-

注：1、买入持仓量以正数表示，卖出持仓量以负数表示。

2、衍生金融资产项下的权益衍生工具为股指期货投资，净额为 0。在当日无负债结算制度下，结算准备金已包括所持股指期货合约产生的持仓损益，则衍生金融资产项下的股指期货投资与相关的期货暂收款(结算所得的持仓损益)之间按抵销后的净额为 0。

7.4.7.4 买入返售金融资产

7.4.7.4.1 各项买入返售金融资产期末余额

本基金本报告期末及上年度末无各项买入返售金融资产。

7.4.7.4.2 期末买断式逆回购交易中取得的债券

本基金本报告期末及上年度末无买断式逆回购交易中取得的债券。

7.4.7.5 其他资产

单位：人民币元

项目	本期末 2022 年 12 月 31 日	上年度末 2021 年 12 月 31 日
应收利息	-	60,016.41
其他应收款	1,147,396.12	-
待摊费用	-	-
可收退补款	-	-
应收退补款	-	-
合计	1,147,396.12	60,016.41

7.4.7.6 其他负债

单位：人民币元

项目	本期末 2022 年 12 月 31 日	上年度末 2021 年 12 月 31 日
应付券商交易单元保证金	-	-
应付赎回费	-	-
应付证券出借违约金	-	-
应付交易费用	1,982,939.94	243,325.94
其中：交易所市场	1,982,939.94	243,325.94
银行间市场	-	-
应付利息	-	-
应退退补款	30,851,811.40	2,960,480.46
预提费用	240,000.00	180,000.00
应付指数使用费	831,613.55	129,288.32
可退替代款	2,528.00	1,803.10
其他	-	-
合计	33,908,892.89	3,514,897.82

1. 应退退补款指投资者采用可以现金替代方式申购本基金时，替代价格与实际买入成本或强制退款成本之差乘以替代数量的金额。

2. 可退替代款指投资者采用可以现金替代方式申购本基金时，替代价格与该替代证券市价之差乘以替代数量的金额。

7.4.7.7 实收基金

金额单位：人民币元

项目	本期 2022 年 1 月 1 日至 2022 年 12 月 31 日	
	基金份额（份）	账面金额
上年度末	1,787,892,000.00	1,787,892,000.00
本期申购	18,297,200,000.00	18,297,200,000.00
本期赎回（以“-”号填列）	-9,878,000,000.00	-9,878,000,000.00
基金拆分/份额折算前	10,207,092,000.00	10,207,092,000.00
基金份额折算变动份额	-6,475,874,354.00	-
本期申购	6,100,000,000.00	16,687,115,862.09
本期赎回（以“-”号填列）	-5,605,000,000.00	-15,332,997,448.66
本期末	4,226,217,646.00	11,561,210,413.43

注：根据《南方中证 1000 交易型开放式指数证券投资基金招募说明书》和《关于南方中证 1000 交易型开放式指数证券投资基金基金份额合并结果及恢复交易和申购、赎回的公告》的有关规定，本基金的基金管理人确定 2022 年 9 月 2 日为本基金的基金份额合并日。当日合并前基金份额总额为 10,207,092,000.00 份，合并前基金份额净值为 0.9910 元。根据基金份额合并公式，基金份额折算比例为 0.36555，合并后基金份额总额为 3,731,217,646.00 份，折算后基金份额净值为 2.7109 元。中国证券登记结算有限责任公司已根据上述合并比例，对全体基金份额持有人持有的基金份额进行了合并，并于 2022 年 9 月 2 日进行了变更登记。

7.4.7.8 未分配利润

单位：人民币元

项目	已实现部分	未实现部分	未分配利润合计
本期期初	381,554,884.97	-87,497,095.51	294,057,789.46
本期利润	-653,796,784.69	-582,715,974.01	-1,236,512,758.70
本期基金份额交易产生的变动数	1,177,286,701.87	-1,187,217,939.99	-9,931,238.12
其中：基金申购款	3,991,337,986.06	-4,542,011,601.94	-550,673,615.88
基金赎回款	-2,814,051,284.19	3,354,793,661.95	540,742,377.76
本期已分配利润	-	-	-
本期末	905,044,802.15	-1,857,431,009.51	-952,386,207.36

7.4.7.9 存款利息收入

单位：人民币元

项目	本期 2022 年 1 月 1 日至 2022 年 12 月 31 日	上年度可比期间 2021 年 1 月 1 日至 2021 年 12 月 31 日
活期存款利息收入	127,592.24	19,674.14
定期存款利息收入	-	-
其他存款利息收入	-	-
结算备付金利息收入	791,176.27	88,852.89
其他	51,220.77	10,002.91

合计	969,989.28	118,529.94
----	------------	------------

7.4.7.10 股票投资收益

7.4.7.10.1 股票投资收益项目构成

单位：人民币元

项目	本期 2022 年 1 月 1 日至 2022 年 12 月 31 日	上年度可比期间 2021 年 1 月 1 日至 2021 年 12 月 31 日
股票投资收益——买卖股票差价收入	-523,919,372.35	96,654,477.77
股票投资收益——赎回差价收入	-192,936,040.89	38,342,177.24
股票投资收益——申购差价收入	-	-
股票投资收益——证券出借差价收入	-	-
合计	-716,855,413.24	134,996,655.01

7.4.7.10.2 股票投资收益——买卖股票差价收入

单位：人民币元

项目	本期 2022 年 1 月 1 日至 2022 年 12 月 31 日	上年度可比期间 2021 年 1 月 1 日至 2021 年 12 月 31 日
卖出股票成交总额	21,337,858,712.15	2,941,826,944.80
减：卖出股票成本总额	21,831,627,751.83	2,845,172,467.03
减：交易费用	30,150,332.67	-
买卖股票差价收入	-523,919,372.35	96,654,477.77

注：上述交易费用（如有）包含股票买卖产生的交易费用。

7.4.7.10.3 股票投资收益——赎回差价收入

单位：人民币元

项目	本期 2022 年 1 月 1 日至 2022 年 12 月 31 日	上年度可比期间 2021 年 1 月 1 日至 2021 年 12 月 31 日
赎回基金份额对价总额	24,670,255,070.90	3,105,089,333.10
减：现金支付赎回款总额	15,204,493,179.90	1,981,037,101.10
减：赎回股票成本总额	9,658,697,931.89	1,085,710,054.76
减：交易费用	-	-
赎回差价收入	-192,936,040.89	38,342,177.24

7.4.7.10.4 股票投资收益——申购差价收入

本基金本报告期内及上年度可比期间无股票申购差价收入。

7.4.7.10.5 股票投资收益——证券出借差价收入

本基金本报告期内及上年度可比期间无证券出借差价收入。

7.4.7.11 债券投资收益

7.4.7.11.1 债券投资收益项目构成

单位：人民币元

项目	本期 2022 年 1 月 1 日至 2022 年 12 月 31 日	上年度可比期间 2021 年 1 月 1 日至 2021 年 12 月 31 日
债券投资收益——利息收入	2,799.18	-
债券投资收益——买卖债券（、 债转股及债券到期兑付）差价收 入	3,593,473.55	666,031.22
债券投资收益——赎回差价收 入	-	-
债券投资收益——申购差价收 入	-	-
合计	3,596,272.73	666,031.22

7.4.7.11.2 债券投资收益——买卖债券差价收入

单位：人民币元

项目	本期 2022 年 1 月 1 日至 2022 年 12 月 31 日	上年度可比期间 2021 年 1 月 1 日至 2021 年 12 月 31 日
卖出债券（、债转股及债券 到期兑付）成交总额	18,883,747.07	3,102,113.41
减：卖出债券（、债转股及 债券到期兑付）成本总额	15,287,000.00	2,435,600.00
减：应计利息总额	2,650.93	482.19
减：交易费用	622.59	-
买卖债券差价收入	3,593,473.55	666,031.22

注：上述交易费用（如有）包含债券买卖产生的交易费用。

7.4.7.11.3 债券投资收益——赎回差价收入

本基金本报告期内及上年度可比期间无债券赎回差价收入。

7.4.7.11.4 债券投资收益——申购差价收入

本基金本报告期内及上年度可比期间无债券申购差价收入。

7.4.7.11.5 资产支持证券投资收益——买卖资产支持证券差价收入

本基金本报告期内及上年度可比期间无资产支持证券投资收益。

7.4.7.12 贵金属投资收益**7.4.7.12.1 贵金属投资收益项目构成**

本基金本报告期内及上年度可比期间无贵金属投资收益。

7.4.7.12.2 贵金属投资收益——买卖贵金属差价收入

本基金本报告期内及上年度可比期间无买卖贵金属差价收入。

7.4.7.12.3 贵金属投资收益——赎回差价收入

本基金本报告期内及上年度可比期间无贵金属赎回差价收入。

7.4.7.12.4 贵金属投资收益——申购差价收入

本基金本报告期内及上年度可比期间无贵金属申购差价收入。

7.4.7.13 衍生工具收益

7.4.7.13.1 衍生工具收益——买卖权证差价收入

本基金本报告期内及上年度可比期间无衍生工具买卖权证差价收入。

7.4.7.13.2 衍生工具收益——其他投资收益

单位：人民币元

项目	本期收益金额 2022 年 1 月 1 日至 2022 年 12 月 31 日	上年度可比期间收益金额 2021 年 1 月 1 日至 2021 年 12 月 31 日
股指期货-投资收益	-3,528,951.09	2,261,860.35

7.4.7.14 股利收益

单位：人民币元

项目	本期 2022 年 1 月 1 日至 2022 年 12 月 31 日	上年度可比期间 2021 年 1 月 1 日至 2021 年 12 月 31 日
股票投资产生的股利收益	30,332,651.82	6,696,455.54
其中：证券出借权益补偿收入	4,369,707.61	188,925.36
基金投资产生的股利收益	-	-
合计	30,332,651.82	6,696,455.54

7.4.7.15 公允价值变动收益

单位：人民币元

项目名称	本期 2022 年 1 月 1 日至 2022 年 12 月 31 日	上年度可比期间 2021 年 1 月 1 日至 2021 年 12 月 31 日
1.交易性金融资产	-573,987,378.45	90,936,392.10
——股票投资	-573,987,431.61	90,936,392.10
——债券投资	53.16	-
——资产支持证券投资	-	-
——贵金属投资	-	-
——其他	-	-
2.衍生工具	-8,728,595.56	-26,124.44
——权证投资	-	-
——期货投资	-8,728,595.56	-26,124.44
3.其他	-	-

减：应税金融商品公允价值变动产生的预估增值税	-	-
合计	-582,715,974.01	90,910,267.66

注：本基金本期公允价值变动损益-股票投资中包括可退替代款产生的公允价值变动损益为-426.00 元(2021 年度：188.00 元)。

7.4.7.16 其他收入

单位：人民币元

项目	本期 2022 年 1 月 1 日至 2022 年 12 月 31 日	上年度可比期间 2021 年 1 月 1 日至 2021 年 12 月 31 日
基金赎回费收入	-	-
替代损益	51,661,480.12	6,822,073.06
其他	41,113.51	-
合计	51,702,593.63	6,822,073.06

注：替代损益是指投资者采用可以现金替代方式申购本基金时，补入被替代股票的实际买入成本与申购确认日估值的差额，或强制退款的被替代股票在强制退款计算日与申购确认日估值的差额。

7.4.7.17 其他费用

单位：人民币元

项目	本期 2022 年 1 月 1 日至 2022 年 12 月 31 日	上年度可比期间 2021 年 1 月 1 日至 2021 年 12 月 31 日
审计费用	120,000.00	60,000.00
信息披露费	120,000.00	120,000.00
证券出借违约金	-	-
指数使用费	1,742,361.43	316,984.00
银行费用	30,657.70	11,668.23
交易费用	-	4,270,169.24
其他	-	40,000.00
合计	2,013,019.13	4,818,821.47

指数使用费为支付标的指数供应商的标的指数许可使用费，按前一日基金资产净值的 0.03% 的年费率计提，逐日累计，按季支付。于 2019 年度，标的指数许可使用费的收取下限为每季度人民币 50,000 元；自 2020 年度起，当本基金的季度日均基金资产净值大于人民币 5,000 万元时，标的指数许可使用费的收取下限为每季度人民币 35,000 元，当本基金的季度日均基金资产净值小于或等于人民币 5,000 万元时，无标的指数许可使用费的收取下限。

7.4.8 或有事项、资产负债表日后事项的说明

7.4.8.1 或有事项

无。

7.4.8.2 资产负债表日后事项

无。

7.4.9 关联方关系

关联方名称	与本基金的关系
南方基金管理股份有限公司("南方基金")	基金管理人
招商银行股份有限公司("招商银行")	基金托管人
华泰证券股份有限公司("华泰证券")	基金管理人的股东、基金销售机构
兴业证券股份有限公司("兴业证券")	基金管理人的股东、基金销售机构
厦门国际信托有限公司("厦门国际信托")	基金管理人的股东
深圳市投资控股有限公司("深圳投资控股")	基金管理人的股东
厦门合泽吉企业管理合伙企业(有限合伙)	基金管理人的股东
厦门合泽祥企业管理合伙企业(有限合伙)	基金管理人的股东
厦门合泽益企业管理合伙企业(有限合伙)	基金管理人的股东
厦门合泽盈企业管理合伙企业(有限合伙)	基金管理人的股东
华泰联合证券有限责任公司("华泰联合")	基金管理人的股东华泰证券控制的公司
南方资本管理有限公司("南方资本")	基金管理人的子公司
南方东英资产管理有限公司("南方东英")	基金管理人的子公司
南方中证 1000 交易型开放式指数证券投资基金发起式联接基金("南方中证 1000 联接基金")	本基金的基金管理人管理的其他基金

注：下述关联交易均在正常业务范围内按一般商业条款订立。

7.4.10 本报告期及上年度可比期间的关联方交易

7.4.10.1 通过关联方交易单元进行的交易

7.4.10.1.1 股票交易

金额单位：人民币元

关联方名称	本期 2022 年 1 月 1 日至 2022 年 12 月 31 日		上年度可比期间 2021 年 1 月 1 日至 2021 年 12 月 31 日	
	成交金额	占当期股票成交总额的比例	成交金额	占当期股票成交总额的比例
华泰证券	13,279,739,846.12	27.22%	1,938,879,560.37	28.69%

7.4.10.1.2 债券交易

金额单位：人民币元

关联方名称	本期 2022 年 1 月 1 日至 2022 年 12 月 31 日		上年度可比期间 2021 年 1 月 1 日至 2021 年 12 月 31 日	
	成交金额	占当期债券成交总额的比例	成交金额	占当期债券成交总额的比例
华泰证券	8,625,986.81	45.68%	1,059,308.16	34.15%

7.4.10.1.3 权证交易

本基金本报告期内及上年度可比期间无通过关联方交易单元进行的权证交易。

7.4.10.1.4 应支付关联方的佣金

金额单位：人民币元

关联方名称	本期 2022 年 1 月 1 日至 2022 年 12 月 31 日			
	当期佣金	占当期佣金总量的比例	期末应付佣金余额	占期末应付佣金总额的比例
华泰证券	1,328,074.97	27.22%	625,786.97	31.56%
关联方名称	上年度可比期间 2021 年 1 月 1 日至 2021 年 12 月 31 日			
	当期佣金	占当期佣金总量的比例	期末应付佣金余额	占期末应付佣金总额的比例
华泰证券	193,912.46	28.69%	105,937.96	43.54%

注：

1. 上述佣金按市场佣金率计算。
2. 该类佣金协议的服务范围还包括佣金收取方为本基金提供的证券投资研究成果和市场信息服务等。

7.4.10.2 关联方报酬

7.4.10.2.1 基金管理费

单位：人民币元

项目	本期 2022 年 1 月 1 日至 2022 年 12 月 31 日	上年度可比期间 2021 年 1 月 1 日至 2021 年 12 月 31 日
当期发生的基金应支付的管理费	29,039,356.49	5,283,067.24
其中：支付销售机构的客户维护费	471,670.97	-

注：支付基金管理人南方基金的管理人报酬按前一日基金资产净值 0.50% 的年费率计提，逐日累计至每月月底，按月支付。其计算公式为：

$$\text{日管理人报酬} = \text{前一日基金资产净值} \times 0.50\% / \text{当年天数}。$$

7.4.10.2.2 基金托管费

单位：人民币元

项目	本期 2022 年 1 月 1 日至 2022 年 12 月 31 日	上年度可比期间 2021 年 1 月 1 日至 2021 年 12 月 31 日
当期发生的基金应支付的托管费	5,807,871.27	1,056,613.45

注：支付基金托管人招商银行的托管费按前一日基金资产净值 0.10% 的年费率计提，逐日累计至每月月底，按月支付。其计算公式为：

$$\text{日托管费} = \text{前一日基金资产净值} \times 0.10\% / \text{当年天数}。$$

7.4.10.2.3 销售服务费

无。

7.4.10.3 与关联方进行银行间同业市场的债券（含回购）交易

本基金本报告期内及上年度可比期间无与关联方进行银行间同业市场的债券（含回购）交易。

7.4.10.4 报告期内转融通证券出借业务发生重大关联交易事项的说明**7.4.10.4.1 与关联方通过约定申报方式进行的适用固定期限费率的证券出借业务的情况**

本期 2022 年 1 月 1 日至 2022 年 12 月 31 日				
关联方名称	交易金额	利息收入	期末证券出借业务余额	期末应收利息余额
华泰证券	3,045,337,687.00	1,949,878.45	165,191,732.00	40,830.64

上年度可比期间 2021 年 1 月 1 日至 2021 年 12 月 31 日				
关联方名称	交易金额	利息收入	期末证券出借业务余额	期末应收利息余额
华泰证券	47,813,138.00	32,650.83	6,124,457.00	1,870.05
兴业证券	398,951.00	456.84	78,042.00	38.35

7.4.10.4.2 与关联方通过约定申报方式进行的适用市场化期限费率的证券出借业务的情况

本期 2022 年 1 月 1 日至 2022 年 12 月 31 日										
关联方名称	合约编号	证券名称	成交时间	交易金额	交易数量 (单位:)	出借期限 (单位:)	费率	利息收入	期末证券出借业务余额	期末应收利息余额
华泰证券	2022010700009967	聚光科技	2022 年 01 月 07 日	310,440.00	12,000.00	14	3.5	410.24		
华泰证券	2022010700009969	北信源	2022 年 01 月 07 日	80,848.00	12,400.00	14	3.5	106.84		
华泰证券	2022010700009971	飞利信	2022 年 01 月 07 日	83,640.00	12,300.00	14	3.5	110.53		
华泰证券	2022011200015823	任子行	2022 年 01 月 12 日	163,494.00	18,600.00	14	3.5	216.05		
华泰证券	2022011	科	2022 年	224,1	10,500.00	14	3.	296.		

	2000158 25	蓝 软 件	01 月 12 日	75.00			5	24		
华泰证券	2022011 2000158 27	赢 时 胜	2022 年 01 月 12 日	316,9 28.00	25,600.00	14	3. 5	418. 81		
华泰证券	2022011 3000112 50	金 通 灵	2022 年 01 月 13 日	90,23 4.00	16,200.00	14	3. 5	119. 24		
华泰证券	2022011 3000112 52	中 海 达	2022 年 01 月 13 日	227,5 50.00	24,600.00	14	3. 5	300. 70		
华泰证券	2022011 3000112 54	天 宜 上 佳	2022 年 01 月 13 日	325,3 18.00	13,300.00	14	3. 5	429. 90		
华泰证券	2022011 3000112 56	东 方 日 升	2022 年 01 月 13 日	343,0 35.00	13,500.00	14	3. 5	453. 31		
华泰证券	2022011 3000112 58	强 力 新 材	2022 年 01 月 13 日	226,0 70.00	18,500.00	14	3. 5	298. 74		
华泰证券	2022011 3000112 60	南 大 光 电	2022 年 01 月 13 日	562,6 25.00	12,500.00	14	3. 5	743. 49		
华泰证券	2022011 3000118 60	润 和 软 件	2022 年 01 月 13 日	477,4 77.00	23,100.00	14	3. 5	630. 97		
华泰证券	2022011 3000118 62	飞 利 信	2022 年 01 月 13 日	283,5 00.00	45,000.00	14	3. 5	374. 64		
华泰证券	2022011 3000118 64	天 和 防 务	2022 年 01 月 13 日	311,1 78.00	21,700.00	14	3. 5	411. 21		
华泰证券	2022011 3000118 66	银 江 技 术	2022 年 01 月 13 日	170,1 00.00	18,900.00	14	3. 5	224. 78		
华泰证券	2022011	东	2022 年	279,6	16,100.00	14	3.	369.		

	3000118 68	软 载 波	01 月 13 日	57.00			5	56		
华泰证券	2022011 3000118 70	科 大 智 能	2022 年 01 月 13 日	450,1 98.00	37,800.00	14	3. 5	594. 92		
华泰证券	2022011 3000118 72	天 孚 通 信	2022 年 01 月 13 日	439,0 08.00	13,600.00	14	3. 5	580. 13		
华泰证券	2022011 3000118 74	三 川 智 慧	2022 年 01 月 13 日	120,5 28.00	24,300.00	14	3. 5	159. 27		
华泰证券	2022011 8000011 59	尔 康 制 药	2022 年 01 月 18 日	36,16 0.00	8,000.00	20	3. 5	68.2 6		
华泰证券	2022011 8000011 66	超 图 软 件	2022 年 01 月 18 日	136,6 61.00	4,900.00	20	3. 5	257. 99		
华泰证券	2022011 8000011 68	天 喻 信 息	2022 年 01 月 18 日	23,23 2.00	1,600.00	20	3. 5	43.8 6		
华泰证券	2022011 8000011 69	莱 美 药 业	2022 年 01 月 18 日	134,8 60.00	22,000.00	20	3. 5	254. 59		
华泰证券	2022011 8000011 70	天 阳 科 技	2022 年 01 月 18 日	248,1 28.00	6,400.00	20	3. 5	468. 42		
华泰证券	2022011 8000011 77	东 方 通	2022 年 01 月 18 日	52,65 0.00	1,500.00	20	3. 5	99.3 9		
华泰证券	2022011 8000011 89	欧 比 特	2022 年 01 月 18 日	215,8 80.00	21,000.00	20	3. 5	407. 54		
华泰证券	2022011 8000011 90	大 富 科	2022 年 01 月 18 日	145,4 15.00	12,700.00	20	3. 5	274. 52		

		技								
华泰证券	2022011800001191	圣元环保	2022年01月18日	325,413.00	9,900.00	20	3.5	614.32		
华泰证券	2022011800001204	奥特维	2022年01月18日	331,616.00	1,600.00	20	3.5	626.03		
华泰证券	2022011800001209	航天宏图	2022年01月18日	332,488.00	5,200.00	20	3.5	627.67		
华泰证券	2022011800001215	威胜信息	2022年01月18日	276,612.00	8,900.00	20	3.5	522.19		
华泰证券	2022011800001221	复旦张江	2022年01月18日	189,024.00	13,200.00	20	3.5	356.84		
华泰证券	2022011800001225	东方生物	2022年01月18日	312,660.00	1,000.00	20	3.5	590.24		
华泰证券	2022011800001229	*ST紫晶	2022年01月18日	148,673.00	6,700.00	20	3.5	280.67		
华泰证券	2022011900000822	鼎龙股份	2022年01月19日	82,436.00	3,700.00	19	3.5	147.84		
华泰证券	2022011900000825	福安药业	2022年01月19日	18,093.00	3,700.00	19	3.5	32.45		
华泰证券	2022011900000827	拉卡拉	2022年01月19日	44,505.00	1,500.00	19	3.5	79.82		
华泰证券	2022011900000829	超图软件	2022年01月19日	44,912.00	1,600.00	19	3.5	80.55		
华泰证券	20220120000011	南大	2022年01月20日	43,830.00	1,000.00	18	3.5	74.47		

	38	光电	日							
华泰证券	2022012000001140	鼎龙股份	2022年01月20日	32,460.00	1,500.00	18	3.5	55.15		
华泰证券	2022012000001144	超图软件	2022年01月20日	35,009.00	1,300.00	18	3.5	59.48		
华泰证券	2022012000001146	长亮科技	2022年01月20日	55,968.00	3,300.00	18	3.5	95.09		
华泰证券	2022012000001155	华谊兄弟	2022年01月20日	24,056.00	6,200.00	18	3.5	40.87		
华泰证券	2022012000001159	拉卡拉	2022年01月20日	29,200.00	1,000.00	18	3.5	49.61		
华泰证券	2022012000001161	中海达	2022年01月20日	12,311.00	1,300.00	18	3.5	20.92		
华泰证券	2022012000001165	宜安科技	2022年01月20日	11,141.00	1,300.00	18	3.5	18.93		
华泰证券	2022012000001167	福安药业	2022年01月20日	5,313.00	1,100.00	18	3.5	9.03		
华泰证券	2022012000001173	神州细胞	2022年01月20日	301,350.00	4,900.00	18	3.5	512.00		
华泰证券	2022012100000687	中海达	2022年01月21日	9,230.00	1,000.00	17	3.5	14.81		
华泰证券	2022012100000694	莱美药业	2022年01月21日	16,791.00	2,900.00	17	3.5	26.94		
华泰证券	2022012	立	2022年	33,60	1,000.00	17	3.	53.9		

	1000006 96	华 股 份	01 月 21 日	0.00			5	2		
华泰证券	2022012 1000006 99	华 谊 兄 弟	2022 年 01 月 21 日	12,70 5.00	3,300.00	17	3. 5	20.3 9		
华泰证券	2022012 1000007 30	数 码 视 讯	2022 年 01 月 21 日	12,72 0.00	1,500.00	17	3. 5	20.4 1		
华泰证券	2022012 1000007 36	蒙 草 生 态	2022 年 01 月 21 日	18,18 0.00	3,600.00	17	3. 5	29.1 7		
华泰证券	2022012 1000007 57	蓝 特 光 学	2022 年 01 月 21 日	241,8 44.00	10,300.00	17	3. 5	388. 07		
华泰证券	2022012 5000009 67	北 信 源	2022 年 01 月 25 日	80,99 0.00	13,000.00	14	3. 5	107. 03		
华泰证券	2022012 5000009 69	强 力 新 材	2022 年 01 月 25 日	12,14 4.00	1,100.00	14	3. 5	16.0 5		
华泰证券	2022012 5000009 72	长 亮 科 技	2022 年 01 月 25 日	15,56 0.00	1,000.00	14	3. 5	20.5 6		
华泰证券	2022012 5000009 74	飞 荣 达	2022 年 01 月 25 日	388,0 56.00	18,400.00	14	3. 5	512. 80		
华泰证券	2022012 5000009 77	新 媒 股 份	2022 年 01 月 25 日	365,0 00.00	7,300.00	14	3. 5	482. 34		
华泰证券	2022012 5000009 81	飞 凯 材 料	2022 年 01 月 25 日	608,0 76.00	25,200.00	14	3. 5	803. 55		
华泰证券	2022012 5000009 82	华 谊 兄	2022 年 01 月 25 日	4,212. 00	1,200.00	14	3. 5	5.57		

		弟								
华泰证券	202201250000983	飞利信	2022 年 01 月 25 日	71,337.00	12,900.00	14	3.5	94.27		
华泰证券	202201250000985	鼎龙股份	2022 年 01 月 25 日	31,530.00	1,500.00	14	3.5	41.67		
华泰证券	202201250000988	南都电源	2022 年 01 月 25 日	18,160.00	1,600.00	14	3.5	24.00		
华泰证券	202201250000989	锋尚文化	2022 年 01 月 25 日	133,080.00	2,000.00	14	3.5	175.86		
华泰证券	202201250000990	上海凯宝	2022 年 01 月 25 日	8,385.00	1,500.00	14	3.5	11.08		
华泰证券	202201250000991	上海钢联	2022 年 01 月 25 日	62,272.00	1,400.00	14	3.5	82.29		
华泰证券	202201250000993	鼎捷软件	2022 年 01 月 25 日	313,605.00	13,500.00	14	3.5	414.42		
华泰证券	202201250000994	汉得信息	2022 年 01 月 25 日	14,807.00	1,700.00	14	3.5	19.57		
华泰证券	202201250000996	新国都	2022 年 01 月 25 日	260,750.00	17,500.00	14	3.5	344.57		
华泰证券	202201250000997	海兰信	2022 年 01 月 25 日	60,628.00	4,600.00	14	3.5	80.12		
华泰证券	2022012500001004	光峰科技	2022 年 01 月 25 日	399,320.00	13,400.00	14	3.5	527.69		
华泰证券	20220126000107	赢时	2022 年 01 月 26 日	338,432.00	25,600.00	14	3.5	447.23		

	20	胜	日							
华泰证券	2022012600010722	任子行	2022年01月26日	166,284.00	18,600.00	14	3.5	219.74		
华泰证券	2022012600010796	科蓝软件	2022年01月26日	232,575.00	10,500.00	14	3.5	307.34		
华泰证券	2022012700001077	易瑞生物	2022年01月27日	58,317.00	2,100.00	14	3.5	77.06		
华泰证券	2022012700001078	拉卡拉	2022年01月27日	573,362.00	22,600.00	14	3.5	757.68		
华泰证券	2022012700010295	润和软件	2022年01月27日	428,736.00	23,100.00	14	3.5	566.56		
华泰证券	2022012700010467	飞利信	2022年01月27日	232,200.00	45,000.00	14	3.5	306.84		
华泰证券	2022020900017970	任子行	2022年02月09日	163,680.00	18,600.00	14	3.5	216.30		
华泰证券	2022020900017972	科蓝软件	2022年02月09日	225,120.00	10,500.00	14	3.5	297.49		
华泰证券	2022020900017974	赢时胜	2022年02月09日	377,600.00	25,600.00	14	3.5	498.99		
华泰证券	2022021000001106	大富科技	2022年02月10日	181,475.00	17,500.00	14	3.5	239.81		
华泰证券	2022021000001108	宜安科技	2022年02月10日	11,674.00	1,300.00	14	3.5	15.43		
华泰证券	2022021000001110	圣元环保	2022年02月10日	163,876.00	5,300.00	14	3.5	216.56		

华泰证券	2022021 0000011 12	尔康制 药	2022 年 02 月 10 日	38,52 0.00	10,700.00	14	3. 5	50.9 0		
华泰证券	2022021 0000011 14	威胜信 息	2022 年 02 月 10 日	236,8 35.00	9,500.00	14	3. 5	312. 97		
华泰证券	2022021 0000011 16	亚光科 技	2022 年 02 月 10 日	80,39 2.00	10,400.00	14	3. 5	106. 24		
华泰证券	2022021 0000011 18	普门科 技	2022 年 02 月 10 日	146,4 96.00	8,400.00	14	3. 5	193. 59		
华泰证券	2022021 0000011 20	光峰科 技	2022 年 02 月 10 日	351,7 90.00	12,700.00	14	3. 5	464. 88		
华泰证券	2022021 0000011 22	乐鑫科 技	2022 年 02 月 10 日	334,6 50.00	2,300.00	14	3. 5	442. 23		
华泰证券	2022021 0000011 24	三友医 疗	2022 年 02 月 10 日	152,5 92.00	4,400.00	14	3. 5	201. 65		
华泰证券	2022021 0000011 26	金宏气 体	2022 年 02 月 10 日	259,5 04.00	9,800.00	14	3. 5	342. 93		
华泰证券	2022021 0000011 28	航天宏 图	2022 年 02 月 10 日	339,2 00.00	5,300.00	14	3. 5	448. 24		
华泰证券	2022021 0000011 29	锋尚文 化	2022 年 02 月 10 日	112,5 37.00	1,900.00	14	3. 5	148. 71		
华泰证券	2022021 0000011 31	天孚通 信	2022 年 02 月 10 日	214,0 20.00	5,800.00	14	3. 5	282. 82		

华泰证券	2022021 0000011 33	银江技术	2022 年 02 月 10 日	185,0 32.00	20,200.00	14	3. 5	244. 51		
华泰证券	2022021 0000011 34	上海钢联	2022 年 02 月 10 日	116,4 24.00	2,700.00	14	3. 5	153. 85		
华泰证券	2022021 0000011 35	东方通	2022 年 02 月 10 日	52,85 8.00	1,900.00	14	3. 5	69.8 5		
华泰证券	2022021 0000011 36	精测电子	2022 年 02 月 10 日	94,39 2.00	1,800.00	14	3. 5	124. 74		
华泰证券	2022021 0000011 38	美亚柏科	2022 年 02 月 10 日	20,00 7.00	1,300.00	14	3. 5	26.4 4		
华泰证券	2022021 0000011 39	欧比特	2022 年 02 月 10 日	102,3 78.00	11,300.00	14	3. 5	135. 29		
华泰证券	2022021 0000011 40	飞荣达	2022 年 02 月 10 日	354,0 00.00	17,700.00	14	3. 5	467. 80		
华泰证券	2022021 0000011 41	中海达	2022 年 02 月 10 日	217,1 70.00	25,400.00	14	3. 5	286. 98		
华泰证券	2022021 0000011 42	新媒股份	2022 年 02 月 10 日	336,9 27.00	6,900.00	14	3. 5	445. 24		
华泰证券	2022021 0000011 43	聚光科技	2022 年 02 月 10 日	24,02 0.00	1,000.00	14	3. 5	31.7 4		
华泰证券	2022021 0000011 46	飞凯材料	2022 年 02 月 10 日	602,3 78.00	23,800.00	14	3. 5	796. 02		
华泰证券	2022021 0000011 47	鼎龙股份	2022 年 02 月 10 日	447,7 72.00	21,800.00	14	3. 5	591. 72		

华泰证券	2022021 0000011 50	华谊兄弟	2022 年 02 月 10 日	11,34 6.00	3,100.00	14	3. 5	14.9 9		
华泰证券	2022021 0000011 51	莱美药业	2022 年 02 月 10 日	127,7 64.00	23,400.00	14	3. 5	168. 84		
华泰证券	2022021 0000011 52	上海瀚讯	2022 年 02 月 10 日	314,2 96.00	13,600.00	14	3. 5	415. 33		
华泰证券	2022021 0000011 53	超图软件	2022 年 02 月 10 日	328,1 79.00	13,900.00	14	3. 5	433. 68		
华泰证券	2022021 0000011 54	飞利信	2022 年 02 月 10 日	65,88 0.00	12,200.00	14	3. 5	87.0 6		
华泰证券	2022021 0000011 56	科前生物	2022 年 02 月 10 日	224,9 82.00	8,700.00	14	3. 5	297. 31		
华泰证券	2022021 0000011 86	东方生物	2022 年 02 月 10 日	476,2 34.00	2,200.00	14	3. 5	629. 33		
华泰证券	2022021 0000012 33	华兴源创	2022 年 02 月 10 日	91,98 9.00	2,700.00	14	3. 5	121. 56		
华泰证券	2022021 0000129 20	拉卡拉	2022 年 02 月 10 日	664,8 92.00	22,600.00	14	3. 5	878. 63		
华泰证券	2022021 0000129 22	易瑞生物	2022 年 02 月 10 日	60,48 0.00	2,100.00	14	3. 5	79.9 2		
华泰证券	2022021 0000140 26	飞利信	2022 年 02 月 10 日	243,0 00.00	45,000.00	14	3. 5	321. 12		
华泰证券	2022021 0000140 28	润和软	2022 年 02 月 10 日	457,6 11.00	23,100.00	14	3. 5	604. 72		

		件								
华泰证券	2022021 1000010 96	尔康制药	2022 年 02 月 11 日	5,220. 00	1,500.00	14	3. 5	6.90		
华泰证券	2022021 1000010 99	华谊兄弟	2022 年 02 月 11 日	13,80 6.00	3,900.00	14	3. 5	18.2 4		
华泰证券	2022021 1000011 01	飞利信	2022 年 02 月 11 日	8,160. 00	1,500.00	14	3. 5	10.7 8		
华泰证券	2022021 4000007 75	广和通	2022 年 02 月 14 日	51,74 4.00	1,200.00	14	3. 5	68.3 8		
华泰证券	2022021 4000007 93	万邦达	2022 年 02 月 14 日	344,8 17.00	29,700.00	14	3. 5	455. 66		
华泰证券	2022021 4000007 94	绿盟科技	2022 年 02 月 14 日	13,49 0.00	1,000.00	14	3. 5	17.8 3		
华泰证券	2022021 4000007 99	长亮科技	2022 年 02 月 14 日	389,5 12.00	26,900.00	14	3. 5	514. 73		
华泰证券	2022021 4000008 09	中红医疗	2022 年 02 月 14 日	181,2 00.00	2,500.00	14	3. 5	239. 45		
华泰证券	2022021 4000008 23	蓝特光学	2022 年 02 月 14 日	179,1 17.00	10,300.00	14	3. 5	236. 70		
华泰证券	2022021 4000008 25	绿的谐波	2022 年 02 月 14 日	291,8 70.00	2,300.00	14	3. 5	385. 70		
华泰证券	2022021 4000008 27	东方生物	2022 年 02 月 14 日	199,5 00.00	1,000.00	14	3. 5	263. 63		
华泰证券	2022021 7000008	天阳	2022 年 02 月 17	48,45 1.00	1,300.00	14	3. 5	64.0 3		

	45	科 技	日							
华泰证券	2022021800001114	键 凯 科 技	2022 年 02 月 18 日	421,840.00	2,000.00	14	3.5	557.45		
华泰证券	2022022100000663	广 和 通	2022 年 02 月 21 日	211,359.00	4,700.00	14	3.5	279.30		
华泰证券	2022022200001389	优 刻 得	2022 年 02 月 22 日	26,620.00	1,000.00	14	3.5	35.18		
华泰证券	2022022300001002	百 洋 医 药	2022 年 02 月 23 日	52,206.00	2,100.00	14	3.5	68.99		
华泰证券	2022022300001004	福 安 药 业	2022 年 02 月 23 日	94,552.00	22,300.00	14	3.5	124.95		
华泰证券	2022022300012704	任 子 行	2022 年 02 月 23 日	174,096.00	18,600.00	14	3.5	230.06		
华泰证券	2022022300012722	科 蓝 软 件	2022 年 02 月 23 日	219,450.00	10,500.00	14	3.5	290.00		
华泰证券	2022022300012728	赢 时 胜	2022 年 02 月 23 日	388,096.00	25,600.00	14	3.5	512.86		
华泰证券	2022022400000885	北 信 源	2022 年 02 月 24 日	147,960.00	27,400.00	14	3.5	195.52		
华泰证券	2022022400000888	润 和 软 件	2022 年 02 月 24 日	25,545.00	1,300.00	14	3.5	33.76		
华泰证券	2022022400000890	福 安 药 业	2022 年 02 月 24 日	4,968.00	1,200.00	14	3.5	6.57		
华泰证券	2022022400011207	飞 利 信	2022 年 02 月 24 日	249,300.00	45,000.00	14	3.5	329.44		

华泰证券	20220222 4000126 85	润和软件	2022 年 02 月 24 日	453,9 15.00	23,100.00	14	3. 5	599. 83		
华泰证券	20220222 5000009 30	富满微	2022 年 02 月 25 日	67,97 0.00	1,000.00	14	3. 5	89.8 2		
华泰证券	20220222 5000009 33	洲明科技	2022 年 02 月 25 日	33,29 2.00	4,100.00	14	3. 5	43.9 9		
华泰证券	20220222 5000009 36	威胜信息	2022 年 02 月 25 日	231,5 64.00	9,200.00	14	3. 5	306. 00		
华泰证券	20220222 5000009 38	福安药业	2022 年 02 月 25 日	50,99 6.00	12,200.00	14	3. 5	67.3 9		
华泰证券	20220222 5000009 40	创意信息	2022 年 02 月 25 日	109,8 48.00	9,200.00	14	3. 5	145. 16		
华泰证券	20220222 5000009 42	美亚柏科	2022 年 02 月 25 日	15,25 0.00	1,000.00	14	3. 5	20.1 5		
华泰证券	20220222 5000009 44	科大智能	2022 年 02 月 25 日	17,49 6.00	1,800.00	14	3. 5	23.1 2		
华泰证券	20220222 5000009 45	莱美药业	2022 年 02 月 25 日	124,9 50.00	23,800.00	14	3. 5	165. 12		
华泰证券	20220222 5000009 48	潜能恒信	2022 年 02 月 25 日	157,7 95.00	5,500.00	14	3. 5	208. 52		
华泰证券	20220222 5000009 51	超图软件	2022 年 02 月 25 日	329,3 48.00	13,700.00	14	3. 5	435. 22		
华泰证券	20220222	拉	2022 年	575,5	22,500.00	14	3.	760.		

	5000009 53	卡拉	02月25 日	50.00			5	57		
华泰证券	2022022 5000009 54	北信源	2022年 02月25 日	14,66 1.00	2,700.00	14	3. 5	19.3 7		
华泰证券	2022022 5000009 55	新媒股份	2022年 02月25 日	327,5 23.00	7,100.00	14	3. 5	432. 81		
华泰证券	2022022 5000009 56	强力新材	2022年 02月25 日	13,76 4.00	1,200.00	14	3. 5	18.1 9		
华泰证券	2022022 5000009 60	尔康制药	2022年 02月25 日	35,34 3.00	9,900.00	14	3. 5	46.7 0		
华泰证券	2022022 5000009 64	中船应急	2022年 02月25 日	23,11 2.00	2,400.00	14	3. 5	30.5 4		
华泰证券	2022022 5000009 66	思创医惠	2022年 02月25 日	32,06 2.00	4,600.00	14	3. 5	42.3 7		
华泰证券	2022022 5000009 67	鼎捷软件	2022年 02月25 日	252,7 30.00	12,700.00	14	3. 5	333. 97		
华泰证券	2022022 5000009 68	圣元环保	2022年 02月25 日	163,6 74.00	5,400.00	14	3. 5	216. 29		
华泰证券	2022022 5000009 69	创业慧康	2022年 02月25 日	21,06 8.00	2,300.00	14	3. 5	27.8 4		
华泰证券	2022022 5000009 71	上海钢联	2022年 02月25 日	119,5 88.00	2,800.00	14	3. 5	158. 03		
华泰证券	2022022 5000009 72	硕贝德	2022年 02月25 日	20,91 6.00	1,800.00	14	3. 5	27.6 4		

华泰证券	20220222 5000009 73	银之杰	2022 年 02 月 25 日	123,3 10.00	9,500.00	14	3. 5	162. 95		
华泰证券	20220222 5000009 74	汉得信息	2022 年 02 月 25 日	30,60 0.00	3,600.00	14	3. 5	40.4 4		
华泰证券	20220222 5000009 75	三川智慧	2022 年 02 月 25 日	9,702. 00	2,100.00	14	3. 5	12.8 2		
华泰证券	20220222 5000009 76	大富科技	2022 年 02 月 25 日	181,7 92.00	18,400.00	14	3. 5	240. 23		
华泰证券	20220222 5000009 77	东方通	2022 年 02 月 25 日	55,38 0.00	2,000.00	14	3. 5	73.1 8		
华泰证券	20220222 5000009 78	飞荣达	2022 年 02 月 25 日	338,9 52.00	17,400.00	14	3. 5	447. 91		
华泰证券	20220222 5000009 79	南都电源	2022 年 02 月 25 日	46,43 6.00	3,800.00	14	3. 5	61.3 6		
华泰证券	20220222 5000009 80	飞利信	2022 年 02 月 25 日	64,07 4.00	11,800.00	14	3. 5	84.6 7		
华泰证券	20220222 5000009 82	易瑞生物	2022 年 02 月 25 日	54,46 0.00	2,000.00	14	3. 5	71.9 7		
华泰证券	20220222 5000009 83	中海达	2022 年 02 月 25 日	222,2 22.00	25,900.00	14	3. 5	293. 66		
华泰证券	20220222 5000009 86	锋尚文化	2022 年 02 月 25 日	93,34 8.00	1,800.00	14	3. 5	123. 36		
华泰证券	20220222 5000009 87	天阳科技	2022 年 02 月 25 日	136,9 29.00	3,900.00	14	3. 5	180. 95		
华泰证券	20220222	长	2022 年	37,39	2,700.00	14	3.	49.4		

	5000009 90	亮 科 技	02 月 25 日	5.00			5	2		
华泰证券	2022022 5000009 91	飞 凯 材 料	2022 年 02 月 25 日	657,5 58.00	24,300.00	14	3. 5	868. 94		
华泰证券	2022022 5000009 93	鼎 龙 股 份	2022 年 02 月 25 日	402,8 84.00	18,800.00	14	3. 5	532. 40		
华泰证券	2022022 5000009 97	金 通 灵	2022 年 02 月 25 日	28,88 4.00	5,800.00	14	3. 5	38.1 7		
华泰证券	2022022 5000009 99	银 江 技 术	2022 年 02 月 25 日	198,1 28.00	20,300.00	14	3. 5	261. 82		
华泰证券	2022022 5000010 20	铂 力 特	2022 年 02 月 25 日	401,1 48.00	2,200.00	14	3. 5	530. 10		
华泰证券	2022022 5000010 21	光 峰 科 技	2022 年 02 月 25 日	362,1 24.00	12,600.00	14	3. 5	478. 53		
华泰证券	2022022 5000010 24	优 刻 得	2022 年 02 月 25 日	30,51 1.00	1,300.00	14	3. 5	40.3 2		
华泰证券	2022022 5000010 26	江 航 装 备	2022 年 02 月 25 日	213,6 00.00	8,000.00	14	3. 5	282. 27		
华泰证券	2022022 5000010 28	三 友 医 疗	2022 年 02 月 25 日	135,2 25.00	4,500.00	14	3. 5	178. 70		
华泰证券	2022022 5000010 30	芯 朋 微	2022 年 02 月 25 日	233,6 62.00	2,200.00	14	3. 5	308. 78		
华泰证券	2022022 5000010 36	东 方 生 物	2022 年 02 月 25 日	470,0 00.00	2,000.00	14	3. 5	621. 09		
华泰证券	2022022	博	2022 年	266,7	9,100.00	14	3.	352.		

	500001038	瑞医药	02月25日	21.00			5	46		
华泰证券	2022022800000513	飞利信	2022年02月28日	5,995.00	1,100.00	14	3.5	7.92		
华泰证券	2022022800000517	尔康制药	2022年02月28日	161,816.00	45,200.00	14	3.5	213.83		
华泰证券	2022022800000519	金通灵	2022年02月28日	4,920.00	1,000.00	14	3.5	6.50		
华泰证券	2022022800000520	苏交科	2022年02月28日	12,438.00	1,800.00	14	3.5	16.44		
华泰证券	2022022800000522	鼎龙股份	2022年02月28日	73,780.00	3,400.00	14	3.5	97.50		
华泰证券	2022022800000523	新易盛	2022年02月28日	37,660.00	1,000.00	14	3.5	49.77		
华泰证券	2022022800000524	华仁药业	2022年02月28日	23,912.00	5,600.00	14	3.5	31.60		
华泰证券	2022022800000526	江丰电子	2022年02月28日	96,992.00	1,600.00	14	3.5	128.17		
华泰证券	2022022800000528	宜安科技	2022年02月28日	14,010.00	1,500.00	14	3.5	18.51		
华泰证券	2022022800000529	福安药业	2022年02月28日	4,220.00	1,000.00	14	3.5	5.58		
华泰证券	2022022800000530	华谊兄弟	2022年02月28日	18,480.00	5,600.00	14	3.5	24.42		
华泰证券	2022022	南	2022年	214,4	17,200.00	14	3.	283.		

	800000532	都电源	02月28日	84.00			5	43		
华泰证券	2022022800000540	华峰超纤	2022年02月28日	6,480.00	1,200.00	14	3.5	8.56		
华泰证券	2022022800000541	美亚柏科	2022年02月28日	15,290.00	1,000.00	14	3.5	20.21		
华泰证券	2022022800000542	天孚通信	2022年02月28日	117,402.00	3,400.00	14	3.5	155.14		
华泰证券	2022022800000554	江航装备	2022年02月28日	59,026.00	2,200.00	14	3.5	78.00		
华泰证券	2022030100001170	凯利泰	2022年03月01日	241,960.00	26,300.00	14	3.5	319.74		
华泰证券	2022030100001171	华仁药业	2022年03月01日	100,815.00	23,500.00	14	3.5	133.22		
华泰证券	2022030100001174	华谊兄弟	2022年03月01日	6,327.00	1,900.00	14	3.5	8.36		
华泰证券	2022030100001175	迪普科技	2022年03月01日	296,102.00	8,200.00	14	3.5	391.29		
华泰证券	2022030100001178	中船应急	2022年03月01日	135,525.00	13,900.00	14	3.5	179.09		
华泰证券	2022030100001179	东方生物	2022年03月01日	294,000.00	1,200.00	14	3.5	388.51		
华泰证券	20220301000011	万邦	2022年03月01日	365,264.00	29,600.00	14	3.5	482.68		

	81	达	日							
华泰证券	2022030 1000011 83	硕 贝 德	2022 年 03 月 01 日	277,0 53.00	23,700.00	14	3. 5	366. 12		
华泰证券	2022030 1000011 86	海 兰 信	2022 年 03 月 01 日	490,6 74.00	31,800.00	14	3. 5	648. 41		
华泰证券	2022030 1000011 87	尔 康 制 药	2022 年 03 月 01 日	3,949. 00	1,100.00	14	3. 5	5.22		
华泰证券	2022030 1000011 88	江 丰 电 子	2022 年 03 月 01 日	343,5 96.00	5,700.00	14	3. 5	454. 05		
华泰证券	2022030 1000011 90	拉 卡 拉	2022 年 03 月 01 日	108,9 78.00	4,100.00	14	3. 5	144. 01		
华泰证券	2022030 1000011 92	思 创 医 惠	2022 年 03 月 01 日	162,2 40.00	24,000.00	14	3. 5	214. 39		
华泰证券	2022030 1000011 93	广 和 通	2022 年 03 月 01 日	115,1 75.00	2,500.00	14	3. 5	152. 20		
华泰证券	2022030 1000012 00	天 喻 信 息	2022 年 03 月 01 日	28,60 8.00	1,600.00	14	3. 5	37.8 0		
华泰证券	2022030 1000012 03	洲 明 科 技	2022 年 03 月 01 日	136,7 21.00	16,900.00	14	3. 5	180. 67		
华泰证券	2022030 1000012 04	汉 得 信 息	2022 年 03 月 01 日	213,0 99.00	25,100.00	14	3. 5	281. 60		
华泰证券	2022030 1000012 05	金 通 灵	2022 年 03 月 01 日	68,68 0.00	13,600.00	14	3. 5	90.7 6		
华泰证券	2022030 1000012 18	创 意 信 息	2022 年 03 月 01 日	27,50 8.00	2,300.00	14	3. 5	36.3 5		

华泰证券	2022030 2000005 47	长 亮 科 技	2022 年 03 月 02 日	542,0 61.00	36,900.00	14	3. 5	716. 32		
华泰证券	2022030 2000005 49	振 芯 科 技	2022 年 03 月 02 日	19,20 0.00	1,000.00	14	3. 5	25.3 7		
华泰证券	2022030 2000005 50	金 通 灵	2022 年 03 月 02 日	5,080. 00	1,000.00	14	3. 5	6.71		
华泰证券	2022030 2000005 59	蓝 特 光 学	2022 年 03 月 02 日	196,0 40.00	10,400.00	14	3. 5	259. 06		
华泰证券	2022030 2000005 69	*ST 紫 晶	2022 年 03 月 02 日	112,1 09.00	7,100.00	14	3. 5	148. 15		
华泰证券	2022030 3000046 22	天 阳 科 技	2022 年 03 月 03 日	52,03 9.00	1,300.00	14	3. 5	68.7 7		
华泰证券	2022030 4000009 60	超 图 软 件	2022 年 03 月 04 日	23,53 0.00	1,000.00	14	3. 5	31.0 9		
华泰证券	2022030 4000009 63	新 易 盛	2022 年 03 月 04 日	35,45 0.00	1,000.00	14	3. 5	46.8 5		
华泰证券	2022030 4000009 65	飞 利 信	2022 年 03 月 04 日	11,16 0.00	2,000.00	14	3. 5	14.7 5		
华泰证券	2022030 4000009 68	金 通 灵	2022 年 03 月 04 日	6,012. 00	1,200.00	14	3. 5	7.94		
华泰证券	2022030 4000009 69	福 安 药 业	2022 年 03 月 04 日	5,616. 00	1,300.00	14	3. 5	7.42		
华泰证券	2022030 4000009 70	火 星 人	2022 年 03 月 04 日	64,08 0.00	1,800.00	14	3. 5	84.6 8		
华泰证券	2022030 4000009	北 信	2022 年 03 月 04	12,47 4.00	2,200.00	14	3. 5	16.4 8		

	72	源	日							
华泰证券	2022030 4000009 74	鼎 龙 股 份	2022 年 03 月 04 日	21,06 0.00	1,000.00	14	3. 5	27.8 3		
华泰证券	2022030 4000009 75	同 有 科 技	2022 年 03 月 04 日	10,83 5.00	1,100.00	14	3. 5	14.3 2		
华泰证券	2022030 4000009 76	银 江 技 术	2022 年 03 月 04 日	11,58 0.00	1,200.00	14	3. 5	15.3 0		
华泰证券	2022030 4000030 68	键 凯 科 技	2022 年 03 月 04 日	460,9 20.00	2,000.00	14	3. 5	609. 09		
华泰证券	2022030 7000437 24	广 和 通	2022 年 03 月 07 日	195,1 91.00	4,700.00	14	3. 5	257. 94		
华泰证券	2022030 8000128 10	优 刻 得	2022 年 03 月 08 日	20,93 0.00	1,000.00	14	3. 5	27.6 6		
华泰证券	2022030 9000009 92	安 恒 信 息	2022 年 03 月 09 日	395,5 08.00	2,300.00	14	3. 4	507. 72		
华泰证券	2022030 9000152 73	福 安 药 业	2022 年 03 月 09 日	89,42 3.00	22,300.00	14	3. 5	118. 17		
华泰证券	2022030 9000172 07	赢 时 胜	2022 年 03 月 09 日	318,7 20.00	25,600.00	14	3. 5	421. 18		
华泰证券	2022030 9000172 09	科 蓝 软 件	2022 年 03 月 09 日	195,6 15.00	10,500.00	14	3. 5	258. 50		
华泰证券	2022030 9000172 11	任 子 行	2022 年 03 月 09 日	187,4 88.00	18,600.00	14	3. 5	247. 76		
华泰证券	2022030 9000187 55	百 洋 医	2022 年 03 月 09 日	55,92 3.00	2,100.00	14	3. 5	73.9 0		

		药								
华泰证券	2022031 0000113 70	福安药业	2022 年 03 月 10 日	5,076. 00	1,200.00	14	3. 5	6.71		
华泰证券	2022031 0000113 72	润和软件	2022 年 03 月 10 日	26,18 2.00	1,300.00	14	3. 5	34.6 0		
华泰证券	2022031 0000113 74	北信源	2022 年 03 月 10 日	146,3 16.00	27,400.00	14	3. 5	193. 35		
华泰证券	2022031 1000169 92	博瑞医药	2022 年 03 月 11 日	265,9 02.00	9,100.00	14	3. 5	351. 38		
华泰证券	2022031 1000169 94	长亮科技	2022 年 03 月 11 日	37,63 8.00	2,700.00	14	3. 5	49.7 4		
华泰证券	2022031 1000169 96	福安药业	2022 年 03 月 11 日	52,58 2.00	12,200.00	14	3. 5	69.4 9		
华泰证券	2022031 1000169 98	拉卡拉	2022 年 03 月 11 日	556,8 75.00	22,500.00	14	3. 5	735. 89		
华泰证券	2022031 1000170 00	富满微	2022 年 03 月 11 日	81,40 0.00	1,000.00	14	3. 5	107. 57		
华泰证券	2022031 1000170 02	东方生物	2022 年 03 月 11 日	647,1 00.00	2,000.00	14	3. 5	855. 12		
华泰证券	2022031 1000170 04	东方通	2022 年 03 月 11 日	45,34 0.00	2,000.00	14	3. 5	59.9 2		
华泰证券	2022031 1000170 06	硕贝德	2022 年 03 月 11 日	19,15 2.00	1,800.00	14	3. 5	25.3 1		
华泰证券	2022031 1000170 08	优刻得	2022 年 03 月 11 日	26,02 6.00	1,300.00	14	3. 5	34.3 9		
华泰证券	2022031	创	2022 年	101,2	9,200.00	14	3.	133.		

	100017010	意信息	03月11日	00.00			5	73		
华泰证券	2022031100017012	三友医疗	2022年03月11日	117,090.00	4,500.00	14	3.5	154.73		
华泰证券	2022031100017142	芯朋微	2022年03月11日	223,410.00	2,200.00	14	3.5	295.23		
华泰证券	2022031100017612	圣元环保	2022年03月11日	168,318.00	5,400.00	14	3.5	222.43		
华泰证券	2022031100017614	威胜信息	2022年03月11日	206,724.00	9,200.00	14	3.5	273.18		
华泰证券	2022031100017616	莱美药业	2022年03月11日	132,328.00	23,800.00	14	3.5	174.87		
华泰证券	2022031100017618	飞凯材料	2022年03月11日	729,729.00	24,300.00	14	3.5	964.31		
华泰证券	2022031100017620	锋尚文化	2022年03月11日	87,660.00	1,800.00	14	3.5	115.84		
华泰证券	2022031100017622	创业慧康	2022年03月11日	19,067.00	2,300.00	14	3.5	25.20		
华泰证券	2022031100017624	洲明科技	2022年03月11日	31,529.00	4,100.00	14	3.5	41.66		
华泰证券	2022031100017626	鼎龙股份	2022年03月11日	394,236.00	18,800.00	14	3.5	520.97		
华泰证券	20220311000176	铂力	2022年03月11日	365,178.00	2,200.00	14	3.5	482.57		

	28	特	日							
华泰证券	2022031 1000176 30	易瑞生物	2022 年 03 月 11 日	65,76 0.00	2,000.00	14	3. 5	86.9 0		
华泰证券	2022031 1000176 32	上海钢联	2022 年 03 月 11 日	104,7 48.00	2,800.00	14	3. 5	138. 42		
华泰证券	2022031 1000176 34	银之杰	2022 年 03 月 11 日	122,9 30.00	9,500.00	14	3. 5	162. 45		
华泰证券	2022031 1000176 36	银江技术	2022 年 03 月 11 日	218,0 22.00	20,300.00	14	3. 5	288. 11		
华泰证券	2022031 1000176 38	南都电源	2022 年 03 月 11 日	50,35 0.00	3,800.00	14	3. 5	66.5 4		
华泰证券	2022031 1000192 98	尔康制药	2022 年 03 月 11 日	36,13 5.00	9,900.00	14	3. 5	47.7 5		
华泰证券	2022031 1000193 00	美亚柏科	2022 年 03 月 11 日	15,20 0.00	1,000.00	14	3. 5	20.0 9		
华泰证券	2022031 1000193 02	飞利信	2022 年 03 月 11 日	63,13 0.00	11,800.00	14	3. 5	83.4 2		
华泰证券	2022031 1000193 04	中船应急	2022 年 03 月 11 日	21,04 8.00	2,400.00	14	3. 5	27.8 1		
华泰证券	2022031 1000193 06	思创医惠	2022 年 03 月 11 日	29,99 2.00	4,600.00	14	3. 5	39.6 3		
华泰证券	2022031 1000193 08	鼎捷软件	2022 年 03 月 11 日	227,7 11.00	12,700.00	14	3. 5	300. 91		
华泰证券	2022031	北	2022 年	14,63	2,700.00	14	3.	19.3		

	1000193 10	信源	03 月 11 日	4.00			5	4		
华泰证券	2022031 1000193 12	大富科技	2022 年 03 月 11 日	172,4 08.00	18,400.00	14	3. 5	227. 83		
华泰证券	2022031 1000193 14	强力新材	2022 年 03 月 11 日	13,17 6.00	1,200.00	14	3. 5	17.4 1		
华泰证券	2022031 1000193 16	新媒股份	2022 年 03 月 11 日	291,1 71.00	7,100.00	14	3. 5	384. 77		
华泰证券	2022031 1000193 18	飞荣达	2022 年 03 月 11 日	293,0 16.00	17,400.00	14	3. 5	387. 21		
华泰证券	2022031 1000193 20	三川智慧	2022 年 03 月 11 日	10,26 9.00	2,100.00	14	3. 5	13.5 7		
华泰证券	2022031 1000193 22	中航装备	2022 年 03 月 11 日	178,8 00.00	8,000.00	14	3. 5	236. 28		
华泰证券	2022031 1000193 24	金通灵	2022 年 03 月 11 日	27,37 6.00	5,800.00	14	3. 5	36.1 8		
华泰证券	2022031 1000193 26	汉得信息	2022 年 03 月 11 日	28,72 8.00	3,600.00	14	3. 5	37.9 6		
华泰证券	2022031 1000193 28	科大智能	2022 年 03 月 11 日	16,32 6.00	1,800.00	14	3. 5	21.5 7		
华泰证券	2022031 1000193 30	中海达	2022 年 03 月 11 日	208,7 54.00	25,900.00	14	3. 5	275. 86		
华泰证券	2022031 1000193 32	天阳科技	2022 年 03 月 11 日	151,2 42.00	3,900.00	14	3. 5	199. 86		
华泰证券	2022031	光	2022 年	301,6	12,600.00	14	3.	398.		

	1000193 34	峰 科 技	03 月 11 日	44.00			5	61		
华泰证券	2022031 1000193 36	潜 能 恒 信	2022 年 03 月 11 日	143,1 65.00	5,500.00	14	3. 5	189. 19		
华泰证券	2022031 1000197 72	超 图 软 件	2022 年 03 月 11 日	305,3 73.00	13,700.00	14	3. 5	403. 54		
华泰证券	2022031 4000053 76	美 亚 柏 科	2022 年 03 月 14 日	15,57 0.00	1,000.00	14	3. 5	20.5 8		
华泰证券	2022031 4000053 78	华 谊 兄 弟	2022 年 03 月 14 日	17,24 8.00	5,600.00	14	3. 5	22.7 9		
华泰证券	2022031 4000053 80	华 仁 药 业	2022 年 03 月 14 日	23,80 0.00	5,600.00	14	3. 5	31.4 5		
华泰证券	2022031 4000053 82	尔 康 制 药	2022 年 03 月 14 日	161,3 64.00	45,200.00	14	3. 5	213. 24		
华泰证券	2022031 4000053 88	江 航 装 备	2022 年 03 月 14 日	49,03 8.00	2,200.00	14	3. 5	64.8 0		
华泰证券	2022031 4000053 90	苏 交 科	2022 年 03 月 14 日	11,86 2.00	1,800.00	14	3. 5	15.6 8		
华泰证券	2022031 4000053 92	江 丰 电 子	2022 年 03 月 14 日	96,27 2.00	1,600.00	14	3. 5	127. 22		
华泰证券	2022031 4000053 94	飞 利 信	2022 年 03 月 14 日	5,775. 00	1,100.00	14	3. 5	7.63		
华泰证券	2022031 4000053 96	宜 安 科	2022 年 03 月 14 日	12,03 0.00	1,500.00	14	3. 5	15.9 0		

		技								
华泰证券	2022031 4000053 98	南都电源	2022 年 03 月 14 日	214,3 12.00	17,200.00	14	3. 5	283. 21		
华泰证券	2022031 4000054 00	福安药业	2022 年 03 月 14 日	4,230. 00	1,000.00	14	3. 5	5.59		
华泰证券	2022031 4000054 02	新易盛	2022 年 03 月 14 日	31,30 0.00	1,000.00	14	3. 5	41.3 6		
华泰证券	2022031 4000054 04	鼎龙股份	2022 年 03 月 14 日	69,59 8.00	3,400.00	14	3. 5	91.9 7		
华泰证券	2022031 4000054 06	华峰超纤	2022 年 03 月 14 日	5,832. 00	1,200.00	14	3. 5	7.71		
华泰证券	2022031 4000054 08	天孚通信	2022 年 03 月 14 日	103,0 88.00	3,400.00	14	3. 5	136. 23		
华泰证券	2022031 4000054 10	金通灵	2022 年 03 月 14 日	4,460. 00	1,000.00	14	3. 5	5.89		
华泰证券	2022031 5000103 61	华仁药业	2022 年 03 月 15 日	95,17 5.00	23,500.00	14	3. 5	125. 77		
华泰证券	2022031 5000103 63	拉卡拉	2022 年 03 月 15 日	94,17 7.00	4,100.00	14	3. 5	124. 45		
华泰证券	2022031 5000103 65	凯利泰	2022 年 03 月 15 日	210,9 26.00	26,300.00	14	3. 5	278. 73		
华泰证券	2022031 5000103 67	中船应急	2022 年 03 月 15 日	112,0 34.00	13,900.00	14	3. 5	148. 05		
华泰证券	2022031 5000103 71	天喻信	2022 年 03 月 15 日	27,80 8.00	1,600.00	14	3. 5	36.7 5		

		息								
华泰证券	2022031 5000103 73	洲 明 科 技	2022 年 03 月 15 日	122,1 87.00	16,900.00	14	3. 5	161. 47		
华泰证券	2022031 5000103 75	汉 得 信 息	2022 年 03 月 15 日	187,2 46.00	25,100.00	14	3. 5	247. 44		
华泰证券	2022031 5000103 77	创 意 信 息	2022 年 03 月 15 日	23,50 6.00	2,300.00	14	3. 5	31.0 6		
华泰证券	2022031 5000103 79	硕 贝 德	2022 年 03 月 15 日	230,1 27.00	23,700.00	14	3. 5	304. 11		
华泰证券	2022031 5000103 81	江 丰 电 子	2022 年 03 月 15 日	354,8 25.00	5,700.00	14	3. 5	468. 89		
华泰证券	2022031 5000103 83	华 谊 兄 弟	2022 年 03 月 15 日	5,738. 00	1,900.00	14	3. 5	7.58		
华泰证券	2022031 5000103 85	迪 普 科 技	2022 年 03 月 15 日	240,5 88.00	8,200.00	14	3. 5	317. 93		
华泰证券	2022031 5000103 87	尔 康 制 药	2022 年 03 月 15 日	3,718. 00	1,100.00	14	3. 5	4.91		
华泰证券	2022031 5000103 89	海 兰 信	2022 年 03 月 15 日	399,4 08.00	31,800.00	14	3. 5	527. 80		
华泰证券	2022031 5000103 91	金 通 灵	2022 年 03 月 15 日	56,57 6.00	13,600.00	14	3. 5	74.7 6		
华泰证券	2022031 5000103 93	万 邦 达	2022 年 03 月 15 日	315,2 40.00	29,600.00	14	3. 5	416. 58		
华泰证券	2022031 5000103 95	东 方 生	2022 年 03 月 15 日	327,6 00.00	1,200.00	14	3. 5	432. 91		

		物								
华泰证券	2022031 5000103 97	思 创 医 惠	2022 年 03 月 15 日	140,4 00.00	24,000.00	14	3. 5	185. 53		
华泰证券	2022031 5000107 51	广 和 通	2022 年 03 月 15 日	91,57 5.00	2,500.00	14	3. 5	121. 01		
华泰证券	2022031 6000063 04	蓝 特 光 学	2022 年 03 月 16 日	170,0 40.00	10,400.00	14	3. 5	224. 70		
华泰证券	2022031 6000063 06	金 通 灵	2022 年 03 月 16 日	4,360. 00	1,000.00	14	3. 5	5.76		
华泰证券	2022031 6000064 64	*ST 紫 晶	2022 年 03 月 16 日	91,44 8.00	7,100.00	14	3. 5	120. 85		
华泰证券	2022031 6000064 66	长 亮 科 技	2022 年 03 月 16 日	488,5 56.00	36,900.00	14	3. 5	645. 61		
华泰证券	2022031 6000064 68	振 芯 科 技	2022 年 03 月 16 日	16,53 0.00	1,000.00	14	3. 5	21.8 4		
华泰证券	2022032 3000138 03	科 蓝 软 件	2022 年 03 月 23 日	206,8 50.00	10,500.00	14	3. 5	273. 35		
华泰证券	2022032 3000138 05	任 子 行	2022 年 03 月 23 日	183,7 68.00	18,600.00	14	3. 5	242. 84		
华泰证券	2022032 3000138 07	赢 时 胜	2022 年 03 月 23 日	315,6 48.00	25,600.00	14	3. 5	417. 12		
华泰证券	2022032 3000138 09	安 恒 信 息	2022 年 03 月 23 日	402,1 78.00	2,300.00	14	3. 4	516. 28		
华泰证券	2022040 6000497 21	科 蓝 软 件	2022 年 04 月 06 日	214,8 30.00	10,500.00	14	3. 5	283. 89		

华泰证券	2022040 6000602 65	赢 时 胜	2022 年 04 月 06 日	316,6 72.00	25,600.00	14	3. 5	418. 47		
华泰证券	2022040 6000603 33	安 恒 信 息	2022 年 04 月 06 日	369,3 80.00	2,300.00	14	3. 4	474. 18		
华泰证券	2022040 6000665 57	任 子 行	2022 年 04 月 06 日	156,2 40.00	18,600.00	14	3. 5	206. 47		
华泰证券	2022040 8000011 50	润 和 软 件	2022 年 04 月 08 日	104,0 48.00	5,600.00	28	3. 5	274. 99		
华泰证券	2022041 8000003 65	润 和 软 件	2022 年 04 月 18 日	30,85 6.00	1,900.00	17	3. 5	49.5 1		
华泰证券	2022041 9000014 56	天 宜 上 佳	2022 年 04 月 19 日	51,79 4.00	2,900.00	16	3. 5	78.2 2		
华泰证券	2022042 0000012 44	华 特 气 体	2022 年 04 月 20 日	79,80 0.00	1,400.00	15	3. 5	112. 99		
华泰证券	2022042 0000012 60	硕 世 生 物	2022 年 04 月 20 日	377,0 20.00	2,800.00	15	3. 5	533. 81		
华泰证券	2022042 0000012 62	安 集 科 技	2022 年 04 月 20 日	253,2 50.00	1,000.00	15	3. 5	358. 57		
华泰证券	2022042 0000512 76	科 蓝 软 件	2022 年 04 月 20 日	161,1 75.00	10,500.00	15	3. 5	228. 20		
华泰证券	2022042 0000513 08	赢 时 胜	2022 年 04 月 20 日	262,6 56.00	25,600.00	15	3. 5	371. 88		
华泰证券	2022042 0000513 18	任 子 行	2022 年 04 月 20 日	131,6 88.00	18,600.00	15	3. 5	186. 45		

华泰证券	2022042 6000007 66	*ST 紫晶	2022 年 04 月 26 日	8,610. 00	1,000.00	14	3. 5	11.3 8		
华泰证券	2022042 6000007 68	光云科技	2022 年 04 月 26 日	57,07 6.00	7,600.00	14	3. 5	75.4 2		
华泰证券	2022042 6000007 70	泽璟制药	2022 年 04 月 26 日	314,0 19.00	12,300.00	14	3. 5	414. 97		
华泰证券	2022042 6000007 72	金宏气体	2022 年 04 月 26 日	27,59 4.00	1,800.00	14	3. 5	36.4 6		
华泰证券	2022042 6000007 74	天宜上佳	2022 年 04 月 26 日	33,50 0.00	2,500.00	14	3. 5	44.2 7		
华泰证券	2022042 6000007 76	科前生物	2022 年 04 月 26 日	16,01 0.00	1,000.00	14	3. 5	21.1 6		
华泰证券	2022042 7000009 80	江航装备	2022 年 04 月 27 日	18,00 0.00	1,000.00	14	3. 5	23.7 9		
华泰证券	2022042 7000009 82	昊海生科	2022 年 04 月 27 日	90,61 2.00	1,200.00	14	3. 5	119. 74		
华泰证券	2022042 7000009 84	天宜上佳	2022 年 04 月 27 日	37,20 0.00	2,500.00	14	3. 5	49.1 6		
华泰证券	2022042 7000009 86	三友医疗	2022 年 04 月 27 日	54,60 0.00	3,000.00	14	3. 5	72.1 5		
华泰证券	2022042 7000009 88	金宏气体	2022 年 04 月 27 日	106,3 26.00	6,600.00	14	3. 5	140. 51		
华泰证券	2022050	芯	2022 年	275,5	4,000.00	14	3.	364.		

	500001516	朋微	05月05日	60.00			5	14		
华泰证券	2022050500001518	泽璟制药	2022年05月05日	29,436.00	1,100.00	14	3.5	38.90		
华泰证券	2022050500001522	东方生物	2022年05月05日	499,500.00	2,700.00	14	3.5	660.07		
华泰证券	2022050500001524	博瑞医药	2022年05月05日	55,250.00	2,600.00	14	3.5	73.01		
华泰证券	2022050500001528	天智航	2022年05月05日	108,402.00	8,700.00	14	3.5	143.25		
华泰证券	2022050500056109	赢时胜	2022年05月05日	210,432.00	25,600.00	14	3.5	278.08		
华泰证券	2022050500071993	任子行	2022年05月05日	109,368.00	18,600.00	14	3.5	144.53		
华泰证券	2022050500071995	润和软件	2022年05月05日	26,942.00	1,900.00	14	3.5	35.60		
华泰证券	2022050500071999	科蓝软件	2022年05月05日	134,925.00	10,500.00	14	3.5	178.30		
华泰证券	2022050600001138	光峰科技	2022年05月06日	163,216.00	10,100.00	14	3.5	215.68		
华泰证券	2022050600001144	华特气体	2022年05月06日	98,990.00	1,900.00	14	3.5	130.81		
华泰证券	2022050600001148	硕世生物	2022年05月06日	459,261.00	3,300.00	14	3.5	606.90		
华泰证券	2022050	东	2022年	240,9	1,300.00	14	3.	318.		

	600001154	方生物	05月06日	03.00			5	35		
华泰证券	2022050600015651	润和软件	2022年05月06日	85,568.00	5,600.00	31	3.5	250.38		
华泰证券	2022050900001603	金博股份	2022年05月09日	667,140.00	3,000.00	14	3.5	881.60		
华泰证券	2022050900001617	三友医疗	2022年05月09日	59,670.00	3,000.00	14	3.5	78.85		
华泰证券	2022050900001619	优刻得	2022年05月09日	22,440.00	1,700.00	14	3.5	29.65		
华泰证券	202205100000558	宜安科技	2022年05月11日	47,775.00	6,500.00	14	3.5	63.13		
华泰证券	202205100000562	潜能恒信	2022年05月11日	110,264.00	5,600.00	14	3.5	145.71		
华泰证券	202205100000563	赢时胜	2022年05月11日	51,336.00	6,200.00	14	3.5	67.84		
华泰证券	202205100000564	东方日升	2022年05月11日	1,409,736.00	60,400.00	14	3.5	1,862.92		
华泰证券	202205100000566	新都	2022年05月11日	188,850.00	15,000.00	14	3.5	249.56		
华泰证券	202205100000568	富满微	2022年05月11日	466,950.00	7,500.00	14	3.5	617.06		
华泰证券	202205100000571	上海钢联	2022年05月11日	109,174.00	3,800.00	14	3.5	144.27		
华泰证券	2022051	易	2022年	45,12	2,000.00	14	3.	59.6		

	100000572	瑞生物	05月11日	0.00			5	2		
华泰证券	2022051100000573	鼎龙股份	2022年05月11日	405,450.00	22,500.00	14	3.5	535.79		
华泰证券	2022051100000574	银江技术	2022年05月11日	128,248.00	18,400.00	14	3.5	169.48		
华泰证券	2022051100000575	诚迈科技	2022年05月11日	209,279.00	4,900.00	14	3.5	276.56		
华泰证券	2022051100000577	圣元环保	2022年05月11日	122,670.00	5,800.00	14	3.5	162.10		
华泰证券	2022051100000579	华仁药业	2022年05月11日	113,486.00	31,700.00	14	3.5	149.97		
华泰证券	2022051100000580	飞利信	2022年05月11日	135,343.00	35,900.00	14	3.5	178.85		
华泰证券	2022051100000581	北信源	2022年05月11日	189,588.00	44,400.00	14	3.5	250.53		
华泰证券	2022051100000582	东方通	2022年05月11日	238,238.00	14,300.00	14	3.5	314.82		
华泰证券	2022051100000583	长亮科技	2022年05月11日	282,600.00	30,000.00	14	3.5	373.45		
华泰证券	2022051100000584	南都电源	2022年05月11日	238,219.00	21,100.00	14	3.5	314.80		
华泰证券	2022051100000585	福安药业	2022年05月11日	144,536.00	40,600.00	14	3.5	191.00		

华泰证券	2022051 1000005 87	莱美 药业	2022 年 05 月 11 日	92,56 8.00	22,800.00	14	3. 5	122. 33		
华泰证券	2022051 1000005 90	鼎捷 软件	2022 年 05 月 11 日	166,0 23.00	11,700.00	14	3. 5	219. 39		
华泰证券	2022051 1000005 92	银之 杰	2022 年 05 月 11 日	124,5 33.00	13,700.00	14	3. 5	164. 57		
华泰证券	2022051 1000005 95	海兰 信	2022 年 05 月 11 日	18,85 3.00	1,700.00	14	3. 5	24.9 1		
华泰证券	2022051 1000005 96	中红 医疗	2022 年 05 月 11 日	109,6 64.00	2,300.00	14	3. 5	144. 92		
华泰证券	2022051 1000006 05	优刻 得	2022 年 05 月 11 日	106,8 08.00	7,900.00	14	3. 5	141. 14		
华泰证券	2022051 1000006 16	中信 博	2022 年 05 月 11 日	122,0 40.00	1,800.00	14	3. 5	161. 27		
华泰证券	2022051 1000007 48	天阳 科技	2022 年 05 月 11 日	93,97 2.00	4,100.00	14	3. 5	124. 18		
华泰证券	2022051 2000003 61	天宜 上佳	2022 年 05 月 12 日	77,40 0.00	4,500.00	14	3. 5	102. 28		
华泰证券	2022051 2000003 62	南大 光电	2022 年 05 月 12 日	662,1 70.00	23,000.00	14	3. 5	875. 04		
华泰证券	2022051 2000003 64	蒙草 生态	2022 年 05 月 12 日	45,86 4.00	11,700.00	14	3. 5	60.6 1		
华泰证券	2022051 2000003 66	洲明 科技	2022 年 05 月 12 日	12,34 8.00	2,100.00	14	3. 5	16.3 2		

华泰证券	2022051 2000003 67	华峰超纤	2022 年 05 月 12 日	120,2 50.00	32,500.00	14	3. 5	158. 91		
华泰证券	2022051 2000003 71	中金环境	2022 年 05 月 12 日	16,96 0.00	6,400.00	14	3. 5	22.4 1		
华泰证券	2022051 2000003 72	大富科技	2022 年 05 月 12 日	55,32 8.00	7,600.00	14	3. 5	73.1 1		
华泰证券	2022051 2000003 73	中海达	2022 年 05 月 12 日	274,4 82.00	39,100.00	14	3. 5	362. 72		
华泰证券	2022051 2000003 74	上海凯宝	2022 年 05 月 12 日	29,23 2.00	4,200.00	14	3. 5	38.6 3		
华泰证券	2022051 2000003 75	强力新材	2022 年 05 月 12 日	8,440. 00	1,000.00	14	3. 5	11.1 5		
华泰证券	2022051 2000003 76	立高食品	2022 年 05 月 12 日	158,7 60.00	2,100.00	14	3. 5	209. 80		
华泰证券	2022051 2000003 79	天和防务	2022 年 05 月 12 日	170,3 16.00	17,100.00	14	3. 5	225. 07		
华泰证券	2022051 2000003 81	光云科技	2022 年 05 月 12 日	66,91 2.00	8,200.00	14	3. 5	88.4 2		
华泰证券	2022051 2000003 83	润和软件	2022 年 05 月 12 日	135,5 40.00	9,000.00	14	3. 5	179. 11		
华泰证券	2022051 2000003 85	任子行	2022 年 05 月 12 日	34,27 2.00	5,600.00	14	3. 5	45.2 9		
华泰证券	2022051 2000003	汉得	2022 年 05 月 12	95,42 4.00	11,200.00	14	3. 5	126. 10		

	87	信息	日							
华泰证券	2022051 2000003 88	火星 人	2022 年 05 月 12 日	64,18 0.00	2,000.00	14	3. 5	84.8 1		
华泰证券	2022051 2000003 89	中船 应急	2022 年 05 月 12 日	162,1 32.00	22,900.00	14	3. 5	214. 25		
华泰证券	2022051 2000003 90	广联 航空	2022 年 05 月 12 日	61,77 6.00	2,700.00	14	3. 5	81.6 3		
华泰证券	2022051 2000003 91	硕 贝德	2022 年 05 月 12 日	165,8 16.00	18,800.00	14	3. 5	219. 12		
华泰证券	2022051 6000005 64	博 雅生物	2022 年 05 月 16 日	91,88 4.00	3,100.00	14	3. 5	121. 42		
华泰证券	2022051 7000003 52	大 富科技	2022 年 05 月 17 日	49,47 3.00	6,900.00	14	3. 5	65.3 8		
华泰证券	2022051 7000003 54	科 蓝软件	2022 年 05 月 17 日	260,9 12.00	18,400.00	14	3. 5	344. 79		
华泰证券	2022051 7000003 55	天 喻信息	2022 年 05 月 17 日	11,84 0.00	1,000.00	14	3. 5	15.6 5		
华泰证券	2022051 8000008 18	博 雅生物	2022 年 05 月 18 日	139,7 31.00	4,700.00	14	3. 5	184. 65		
华泰证券	2022051 8000008 22	科 前生物	2022 年 05 月 18 日	44,12 0.00	2,000.00	14	3. 5	58.3 0		
华泰证券	2022051 8000009 90	电 连技术	2022 年 05 月 18 日	70,13 6.00	2,200.00	14	3. 5	92.6 8		

华泰证券	202205180000092	迪普科技	2022年05月18日	83,694.00	3,900.00	14	3.5	110.60		
华泰证券	2022051900045369	润和软件	2022年05月19日	28,690.00	1,900.00	14	3.5	37.91		
华泰证券	2022052000000879	创意信息	2022年05月20日	63,920.00	8,000.00	17	3.5	102.57		
华泰证券	2022052000000882	宜安科技	2022年05月20日	90,288.00	11,400.00	17	3.5	144.88		
华泰证券	2022052000000884	圣元环保	2022年05月20日	93,544.00	4,400.00	17	3.5	150.10		
华泰证券	2022052000000886	天喻信息	2022年05月20日	52,228.00	4,400.00	17	3.5	83.81		
华泰证券	2022052000000892	莱美药业	2022年05月20日	72,275.00	17,500.00	17	3.5	115.98		
华泰证券	2022052000000893	银江技术	2022年05月20日	102,515.00	14,500.00	17	3.5	164.50		
华泰证券	2022052000000894	任子行	2022年05月20日	218,772.00	35,400.00	17	3.5	351.05		
华泰证券	2022052000000896	南都电源	2022年05月20日	320,250.00	25,000.00	17	3.5	513.89		
华泰证券	2022052000000897	兴源环境	2022年05月20日	71,383.00	22,100.00	17	3.5	114.54		
华泰证券	2022052	天	2022年	165,3	6,400.00	17	3.	265.		

	000000898	孚通信	05月20日	76.00			5	37		
华泰证券	2022052000000899	潜能恒信	2022年05月20日	86,258.00	4,300.00	17	3.5	138.41		
华泰证券	2022052000000900	上海凯宝	2022年05月20日	115,564.00	17,300.00	17	3.5	185.44		
华泰证券	2022052000000904	赢时胜	2022年05月20日	346,483.00	42,100.00	17	3.5	555.98		
华泰证券	2022052000000914	华仁药业	2022年05月20日	64,436.00	17,800.00	17	3.5	103.40		
华泰证券	2022052000000916	苏交科	2022年05月20日	127,776.00	17,600.00	17	3.5	205.03		
华泰证券	2022052000000918	凯利泰	2022年05月20日	181,302.00	24,600.00	17	3.5	290.92		
华泰证券	2022052000000919	鼎龙股份	2022年05月20日	325,584.00	16,800.00	17	3.5	522.44		
华泰证券	2022052000000920	银之杰	2022年05月20日	70,500.00	7,500.00	17	3.5	113.13		
华泰证券	2022052000000921	中海达	2022年05月20日	102,816.00	14,400.00	17	3.5	164.98		
华泰证券	2022052000000924	尔康制药	2022年05月20日	94,360.00	28,000.00	17	3.5	151.41		
华泰证券	2022052000000934	安恒信息	2022年05月20日	328,120.00	2,600.00	17	3.5	526.51		
华泰证券	20220520000009	乐鑫	2022年05月20日	291,897.00	2,700.00	17	3.5	468.39		

	36	科 日								
华泰证券	2022052 0000009 40	芯 朋 微	2022 年 05 月 20 日	296,9 32.00	3,800.00	17	3. 5	476. 47		
华泰证券	2022052 3000006 81	福 安 药 业	2022 年 05 月 23 日	114,5 04.00	31,200.00	14	3. 5	151. 31		
华泰证券	2022052 3000006 85	金 通 灵	2022 年 05 月 23 日	234,7 40.00	60,500.00	14	3. 5	310. 20		
华泰证券	2022052 3000006 86	中 熔 电 气	2022 年 05 月 23 日	206,6 94.00	1,800.00	14	3. 5	273. 14		
华泰证券	2022052 3000006 88	美 亚 柏 科	2022 年 05 月 23 日	62,30 4.00	4,800.00	14	3. 5	82.3 3		
华泰证券	2022052 3000006 90	聚 光 科 技	2022 年 05 月 23 日	217,4 62.00	9,800.00	14	3. 5	287. 37		
华泰证券	2022052 3000006 92	中 金 环 境	2022 年 05 月 23 日	271,0 00.00	100,000.00	14	3. 5	358. 12		
华泰证券	2022052 3000006 93	飞 凯 材 料	2022 年 05 月 23 日	22,73 0.00	1,000.00	14	3. 5	30.0 4		
华泰证券	2022052 3000006 94	苏 交 科	2022 年 05 月 23 日	30,61 8.00	4,200.00	14	3. 5	40.4 6		
华泰证券	2022052 3000006 98	洲 明 科 技	2022 年 05 月 23 日	83,58 0.00	14,000.00	14	3. 5	110. 45		
华泰证券	2022052 3000006 99	凯 利 泰	2022 年 05 月 23 日	259,2 36.00	34,200.00	14	3. 5	342. 57		
华泰证券	2022052 3000007	锋 尚	2022 年 05 月 23	91,85 4.00	2,100.00	14	3. 5	121. 38		

	01	文化	日							
华泰证券	2022052 3000007 08	金卡智能	2022 年 05 月 23 日	113,7 96.00	11,600.00	14	3. 5	150. 38		
华泰证券	2022052 3000007 11	天孚通信	2022 年 05 月 23 日	25,50 0.00	1,000.00	14	3. 5	33.7 0		
华泰证券	2022052 3000007 13	上海凯宝	2022 年 05 月 23 日	174,7 20.00	26,000.00	14	3. 5	230. 89		
华泰证券	2022052 3000007 15	三川智慧	2022 年 05 月 23 日	135,4 64.00	28,700.00	14	3. 5	179. 01		
华泰证券	2022052 3000007 17	汉得信息	2022 年 05 月 23 日	160,5 50.00	19,000.00	14	3. 5	212. 16		
华泰证券	2022052 3000007 19	中船应急	2022 年 05 月 23 日	71,34 6.00	9,400.00	14	3. 5	94.2 8		
华泰证券	2022052 3000007 29	科思科技	2022 年 05 月 23 日	119,0 80.00	2,000.00	14	3. 5	157. 36		
华泰证券	2022052 3000007 35	光峰科技	2022 年 05 月 23 日	163,4 36.00	9,100.00	14	3. 5	215. 98		
华泰证券	2022052 3000007 42	华特气体	2022 年 05 月 23 日	113,5 44.00	1,800.00	14	3. 5	150. 04		
华泰证券	2022052 3000007 45	三友医疗	2022 年 05 月 23 日	40,72 0.00	2,000.00	14	3. 5	53.8 1		
华泰证券	2022052 3000007	天宜	2022 年 05 月 23	180,4 77.00	9,900.00	14	3. 5	238. 49		

	49	上佳	日							
华泰证券	2022052 3000007 51	国盾量子	2022 年 05 月 23 日	308,5 83.00	3,300.00	14	3. 5	407. 78		
华泰证券	2022052 3000007 53	绿的谐波	2022 年 05 月 23 日	274,2 93.00	2,700.00	14	3. 5	362. 47		
华泰证券	2022052 4000007 64	胜宏科技	2022 年 05 月 24 日	104,1 30.00	6,500.00	14	3. 5	137. 60		
华泰证券	2022052 4000007 66	汉得信息	2022 年 05 月 24 日	16,92 6.00	2,100.00	14	3. 5	22.3 7		
华泰证券	2022052 4000007 67	立华股份	2022 年 05 月 24 日	38,42 4.00	1,200.00	14	3. 5	50.7 8		
华泰证券	2022052 4000007 72	硕世生物	2022 年 05 月 24 日	447,8 57.00	3,100.00	14	3. 5	591. 83		
华泰证券	2022052 4000007 74	赢合科技	2022 年 05 月 24 日	154,6 40.00	8,000.00	14	3. 5	204. 35		
华泰证券	2022052 4000007 76	百奥泰	2022 年 05 月 24 日	82,89 0.00	4,500.00	14	3. 5	109. 54		
华泰证券	2022052 4000007 78	金博股份	2022 年 05 月 24 日	626,4 00.00	2,700.00	14	3. 5	827. 77		
华泰证券	2022052 4000007 81	飞凯材料	2022 年 05 月 24 日	42,50 0.00	2,000.00	14	3. 5	56.1 6		
华泰证券	2022052 4000007 94	西部超	2022 年 05 月 24 日	169,6 32.00	1,900.00	14	3. 5	224. 16		

		导								
华泰证券	2022052 4000007 96	铂力特	2022 年 05 月 24 日	345,3 40.00	2,000.00	14	3. 5	456. 36		
华泰证券	2022053 0000008 81	创意信息	2022 年 05 月 30 日	160,9 25.00	20,500.00	14	3. 5	212. 66		
华泰证券	2022053 0000008 83	泽璟制药	2022 年 05 月 30 日	53,94 0.00	2,000.00	14	3. 5	71.2 8		
华泰证券	2022053 0000008 85	飞荣达	2022 年 05 月 30 日	90,30 0.00	8,600.00	14	3. 5	119. 33		
华泰证券	2022053 0000008 87	汉得信息	2022 年 05 月 30 日	167,5 80.00	19,600.00	14	3. 5	221. 45		
华泰证券	2022053 0000008 89	银之杰	2022 年 05 月 30 日	127,7 88.00	13,800.00	14	3. 5	168. 87		
华泰证券	2022053 0000008 91	潜能恒信	2022 年 05 月 30 日	133,2 24.00	6,100.00	14	3. 5	176. 05		
华泰证券	2022053 0000008 92	南都电源	2022 年 05 月 30 日	292,5 52.00	23,200.00	14	3. 5	386. 60		
华泰证券	2022053 0000008 95	思创医惠	2022 年 05 月 30 日	299,1 82.00	62,200.00	14	3. 5	395. 36		
华泰证券	2022053 0000008 97	尔康制药	2022 年 05 月 30 日	159,9 03.00	48,900.00	14	3. 5	211. 31		
华泰证券	2022053 0000009 01	中金环境	2022 年 05 月 30 日	17,95 6.00	6,700.00	14	3. 5	23.7 3		
华泰证券	2022053 0000009	飞利	2022 年 05 月 30	138,2 94.00	35,100.00	14	3. 5	182. 75		

	02	信	日							
华泰证券	2022053 0000009 09	海 尔 生 物	2022 年 05 月 30 日	326,9 25.00	4,500.00	14	3. 5	432. 02		
华泰证券	2022053 0000009 12	长 亮 科 技	2022 年 05 月 30 日	254,8 67.00	28,100.00	14	3. 5	336. 80		
华泰证券	2022053 0000009 13	赢 时 胜	2022 年 05 月 30 日	50,71 6.00	6,200.00	14	3. 5	67.0 2		
华泰证券	2022053 0000009 16	鼎 龙 股 份	2022 年 05 月 30 日	376,5 28.00	20,200.00	14	3. 5	497. 57		
华泰证券	2022053 0000009 17	圣 元 环 保	2022 年 05 月 30 日	117,0 78.00	5,700.00	14	3. 5	154. 71		
华泰证券	2022053 0000009 19	上 海 钢 联	2022 年 05 月 30 日	31,20 0.00	1,500.00	14	3. 5	41.2 3		
华泰证券	2022053 0000009 20	硕 贝 德	2022 年 05 月 30 日	229,7 33.00	25,900.00	14	3. 5	303. 58		
华泰证券	2022053 0000009 21	电 连 技 术	2022 年 05 月 30 日	168,7 40.00	4,400.00	28	3. 5	445. 97		
华泰证券	2022053 0000009 24	北 信 源	2022 年 05 月 30 日	172,5 98.00	40,900.00	14	3. 5	228. 08		
华泰证券	2022053 0000009 27	华 谊 兄 弟	2022 年 05 月 30 日	313,1 31.00	120,900.00	14	3. 5	413. 79		
华泰证券	2022053 0000009 30	飞 凯 材 料	2022 年 05 月 30 日	449,6 52.00	21,200.00	14	3. 5	594. 20		
华泰证券	2022053 0000009	宜 安	2022 年 05 月 30	50,76 5.00	7,100.00	14	3. 5	67.0 8		

	32	科 技	日							
华泰证券	2022053 0000009 33	银 江 技 术	2022 年 05 月 30 日	137,8 00.00	20,000.00	14	3. 5	182. 10		
华泰证券	2022053 0000009 34	富 满 微	2022 年 05 月 30 日	439,3 14.00	7,300.00	14	3. 5	580. 54		
华泰证券	2022053 0000009 36	天 喻 信 息	2022 年 05 月 30 日	117,6 00.00	10,500.00	14	3. 5	155. 40		
华泰证券	2022053 0000009 40	东 方 日 升	2022 年 05 月 30 日	1,702, 140.0 0	66,000.00	14	3. 5	2,24 9.32		
华泰证券	2022053 0000009 41	苏 交 科	2022 年 05 月 30 日	88,56 0.00	12,300.00	14	3. 5	117. 03		
华泰证券	2022053 0000009 42	中 红 医 疗	2022 年 05 月 30 日	103,6 98.00	4,200.00	14	3. 5	137. 03		
华泰证券	2022053 0000009 44	兴 源 环 境	2022 年 05 月 30 日	120,2 40.00	36,000.00	14	3. 5	158. 89		
华泰证券	2022053 0000009 45	聚 光 科 技	2022 年 05 月 30 日	368,0 00.00	16,000.00	14	3. 5	486. 30		
华泰证券	2022053 0000009 47	东 方 通	2022 年 05 月 30 日	311,1 39.00	19,100.00	14	3. 5	411. 16		
华泰证券	2022053 0000009 49	广 和 通	2022 年 05 月 30 日	230,9 28.00	10,200.00	14	3. 5	305. 16		
华泰证券	2022053 0000009 50	洲 明 科 技	2022 年 05 月 30 日	63,58 0.00	11,000.00	14	3. 5	84.0 2		
华泰证券	2022053 0000009	新 国	2022 年 05 月 30	190,6 19.00	14,300.00	14	3. 5	251. 90		

	51	都	日							
华泰证券	2022053 0000009 52	鼎捷软件	2022 年 05 月 30 日	158,5 76.00	10,600.00	14	3. 5	209. 55		
华泰证券	2022053 1000015 84	任子行	2022 年 05 月 31 日	67,76 0.00	11,000.00	14	3. 5	89.5 4		
华泰证券	2022053 1000015 86	科蓝软件	2022 年 05 月 31 日	168,7 80.00	11,600.00	14	3. 5	223. 04		
华泰证券	2022053 1000015 88	上海凯宝	2022 年 05 月 31 日	78,91 0.00	13,000.00	14	3. 5	104. 28		
华泰证券	2022053 1000015 90	泽璟制药	2022 年 05 月 31 日	183,8 20.00	6,500.00	14	3. 5	242. 91		
华泰证券	2022053 1000016 01	汉得信息	2022 年 05 月 31 日	10,18 8.00	1,200.00	14	3. 5	13.4 6		
华泰证券	2022053 1000016 04	海兰信	2022 年 05 月 31 日	39,46 8.00	3,300.00	14	3. 5	52.1 6		
华泰证券	2022053 1000016 06	天和防务	2022 年 05 月 31 日	176,2 87.00	17,300.00	14	3. 5	232. 96		
华泰证券	2022053 1000016 07	诚迈科技	2022 年 05 月 31 日	209,2 32.00	4,800.00	14	3. 5	276. 49		
华泰证券	2022053 1000016 10	莱美药业	2022 年 05 月 31 日	97,68 6.00	24,300.00	14	3. 5	129. 09		
华泰证券	2022053 1000016 22	易瑞生物	2022 年 05 月 31 日	41,78 1.00	1,900.00	14	3. 5	55.2 1		
华泰证券	2022053	精	2022 年	106,5	2,700.00	14	3.	140.		

	1000016 23	测 电 子	05 月 31 日	96.00			5	86		
华泰证券	2022053 1000016 25	中 船 应 急	2022 年 05 月 31 日	179,4 78.00	23,400.00	14	3. 5	237. 17		
华泰证券	2022053 1000016 40	优 刻 得	2022 年 05 月 31 日	98,78 4.00	7,200.00	14	3. 5	130. 54		
华泰证券	2022060 6000008 89	江 丰 电 子	2022 年 06 月 06 日	232,3 23.00	3,900.00	14	3. 5	307. 01		
华泰证券	2022060 6000008 91	海 兰 信	2022 年 06 月 06 日	178,9 22.00	13,700.00	14	3. 5	236. 44		
华泰证券	2022060 6000008 93	天 智 航	2022 年 06 月 06 日	31,20 6.00	2,100.00	14	3. 5	41.2 4		
华泰证券	2022060 6000008 95	博 瑞 医 药	2022 年 06 月 06 日	186,5 98.00	7,900.00	14	3. 5	246. 58		
华泰证券	2022060 6000116 46	润 和 软 件	2022 年 06 月 06 日	95,59 2.00	5,600.00	28	3. 5	252. 64		
华泰证券	2022060 7000009 09	赢 时 胜	2022 年 06 月 07 日	89,02 4.00	10,400.00	14	3. 5	117. 64		
华泰证券	2022060 7000009 11	南 大 光 电	2022 年 06 月 07 日	503,3 44.00	16,300.00	14	3. 5	665. 15		
华泰证券	2022060 7000009 15	安 集 科 技	2022 年 06 月 07 日	308,7 28.00	1,400.00	14	3. 5	407. 97		
华泰证券	2022060 7000009 17	方 邦 股 份	2022 年 06 月 07 日	50,88 0.00	1,200.00	14	3. 5	67.2 4		
华泰证券	2022060	任	2022 年	56,58	8,600.00	14	3.	74.7		

	7000009 23	子 行	06 月 07 日	8.00			5	8		
华泰证券	2022060 7000009 26	上 海 凯 宝	2022 年 06 月 07 日	61,10 0.00	9,400.00	14	3. 5	80.7 4		
华泰证券	2022060 7000009 31	天 孚 通 信	2022 年 06 月 07 日	42,78 0.00	1,500.00	14	3. 5	56.5 3		
华泰证券	2022060 8000006 85	中 集 车 辆	2022 年 06 月 08 日	72,60 5.00	6,500.00	14	3. 5	95.9 5		
华泰证券	2022060 8000006 89	硕 世 生 物	2022 年 06 月 08 日	158,7 04.00	1,300.00	14	3. 5	209. 72		
华泰证券	2022061 3000024 81	海 兰 信	2022 年 06 月 13 日	62,92 8.00	4,600.00	14	3. 5	83.1 6		
华泰证券	2022061 3000024 86	神 工 股 份	2022 年 06 月 13 日	102,4 74.00	1,800.00	14	3. 5	135. 42		
华泰证券	2022061 3000024 94	泰 坦 科 技	2022 年 06 月 13 日	201,5 30.00	1,400.00	14	3. 5	266. 32		
华泰证券	2022061 4000011 91	天 喻 信 息	2022 年 06 月 14 日	169,1 97.00	14,700.00	14	3. 5	223. 59		
华泰证券	2022061 4000011 93	鼎 龙 股 份	2022 年 06 月 14 日	315,0 00.00	16,800.00	14	3. 5	416. 26		
华泰证券	2022061 4000011 94	铜 冠 铜 箔	2022 年 06 月 14 日	204,9 52.00	13,700.00	14	3. 5	270. 84		
华泰证券	2022061 4000011 97	迪 阿 股	2022 年 06 月 14 日	133,5 89.00	1,900.00	14	3. 5	176. 53		

		份								
华泰证券	2022061 4000011 98	飞利 信	2022 年 06 月 14 日	159,2 00.00	40,000.00	14	3. 5	210. 38		
华泰证券	2022061 4000011 99	北信 源	2022 年 06 月 14 日	71,13 6.00	15,600.00	14	3. 5	94.0 0		
华泰证券	2022061 4000012 00	潜 能 恒 信	2022 年 06 月 14 日	148,2 00.00	6,000.00	14	3. 5	195. 84		
华泰证券	2022061 4000012 05	鼎 捷 软 件	2022 年 06 月 14 日	55,75 5.00	3,500.00	14	3. 5	73.6 8		
华泰证券	2022061 4000012 06	长 亮 科 技	2022 年 06 月 14 日	94,13 2.00	10,100.00	14	3. 5	124. 39		
华泰证券	2022061 4000012 07	海 力 风 电	2022 年 06 月 14 日	237,1 60.00	3,500.00	14	3. 5	313. 40		
华泰证券	2022061 4000012 08	东 方 通	2022 年 06 月 14 日	129,9 40.00	7,300.00	14	3. 5	171. 71		
华泰证券	2022061 4000012 09	天 孚 通 信	2022 年 06 月 14 日	154,1 06.00	5,800.00	14	3. 5	203. 65		
华泰证券	2022061 4000012 10	南 都 电 源	2022 年 06 月 14 日	414,5 18.00	29,800.00	14	3. 5	547. 77		
华泰证券	2022061 4000012 11	新 国 都	2022 年 06 月 14 日	84,84 2.00	5,900.00	14	3. 5	112. 12		
华泰证券	2022061 4000012 12	润 丰 股 份	2022 年 06 月 14 日	166,9 92.00	2,100.00	14	3. 5	220. 67		
华泰证券	2022061 4000012 13	义 翹 神	2022 年 06 月 14 日	276,6 75.00	2,100.00	14	3. 5	365. 62		

		州								
华泰证券	2022061 4000012 23	圣元环保	2022 年 06 月 14 日	95,81 8.00	4,600.00	14	3. 5	126. 62		
华泰证券	2022061 4000012 24	心脉医疗	2022 年 06 月 14 日	209,3 63.00	1,100.00	14	3. 5	276. 67		
华泰证券	2022061 4000012 27	奕瑞科技	2022 年 06 月 14 日	409,9 90.00	1,000.00	14	3. 5	541. 79		
华泰证券	2022061 4000012 29	优刻得	2022 年 06 月 14 日	36,97 5.00	2,500.00	14	3. 5	48.8 6		
华泰证券	2022061 4000012 31	天智航	2022 年 06 月 14 日	66,69 3.00	4,700.00	14	3. 5	88.1 3		
华泰证券	2022061 4000012 33	华特气体	2022 年 06 月 14 日	129,4 28.00	1,900.00	14	3. 5	171. 03		
华泰证券	2022061 4000012 35	华润材料	2022 年 06 月 14 日	109,3 68.00	9,800.00	14	3. 5	144. 53		
华泰证券	2022061 4000012 36	力量钻石	2022 年 06 月 14 日	300,0 10.00	1,900.00	14	3. 5	396. 45		
华泰证券	2022061 4000012 38	银江技术	2022 年 06 月 14 日	170,9 40.00	22,000.00	14	3. 5	225. 89		
华泰证券	2022061 4000012 39	宜安科技	2022 年 06 月 14 日	84,28 0.00	9,800.00	14	3. 5	111. 37		
华泰证券	2022061 4000012 41	创意信息	2022 年 06 月 14 日	151,8 85.00	18,500.00	14	3. 5	200. 71		
华泰证券	2022061	凯	2022 年	139,9	3,400.00	14	3.	184.		

	4000012 42	盛 新材	06 月 14 日	78.00			5	98		
华泰证券	2022061 4000012 43	赢 时 胜	2022 年 06 月 14 日	155,2 68.00	17,100.00	14	3. 5	205. 18		
华泰证券	2022061 4000012 44	富 满 微	2022 年 06 月 14 日	149,7 12.00	2,400.00	14	3. 5	197. 84		
华泰证券	2022061 4000012 45	绿 盟 科 技	2022 年 06 月 14 日	80,41 8.00	7,800.00	14	3. 5	106. 27		
华泰证券	2022061 4000012 47	华 宇 软 件	2022 年 06 月 14 日	232,8 83.00	32,300.00	14	3. 5	307. 75		
华泰证券	2022061 4000012 49	硕 贝 德	2022 年 06 月 14 日	134,0 04.00	15,600.00	14	3. 5	177. 08		
华泰证券	2022061 4000012 54	中 红 医 疗	2022 年 06 月 14 日	91,04 8.00	3,800.00	14	3. 5	120. 32		
华泰证券	2022061 4000012 55	中 海 达	2022 年 06 月 14 日	255,5 84.00	32,600.00	14	3. 5	337. 75		
华泰证券	2022061 4000012 59	泽 璟 制 药	2022 年 06 月 14 日	46,52 7.00	1,300.00	14	3. 5	61.4 8		
华泰证券	2022061 4000012 63	光 峰 科 技	2022 年 06 月 14 日	119,5 15.00	5,300.00	14	3. 5	157. 94		
华泰证券	2022061 4000012 65	特 宝 生 物	2022 年 06 月 14 日	102,4 42.00	3,400.00	14	3. 5	135. 37		
华泰证券	2022061 4000012 67	极 米 科 技	2022 年 06 月 14 日	658,5 26.00	2,200.00	14	3. 5	870. 22		
华泰证券	2022061	天	2022 年	125,7	6,300.00	14	3.	166.		

	400001269	宜上佳	06月14日	48.00			5	17		
华泰证券	2022061400001271	神工股份	2022年06月14日	137,700.00	2,500.00	14	3.5	181.97		
华泰证券	2022061400001273	中国电研	2022年06月14日	98,736.00	4,400.00	14	3.5	130.48		
华泰证券	2022061400001275	爱博医疗	2022年06月14日	224,112.00	1,200.00	14	3.5	296.16		
华泰证券	2022061400001279	财富趋势	2022年06月14日	139,450.00	1,000.00	14	3.5	184.28		
华泰证券	2022061600001137	振芯科技	2022年06月16日	193,228.00	10,300.00	14	3.5	255.34		
华泰证券	2022061600001140	创意信息	2022年06月16日	13,440.00	1,600.00	14	3.5	17.76		
华泰证券	2022061600001142	新媒股份	2022年06月16日	75,460.00	2,000.00	14	3.5	99.72		
华泰证券	2022061600001148	上海钢联	2022年06月16日	108,384.00	4,800.00	14	3.5	143.23		
华泰证券	2022061600001149	天和防务	2022年06月16日	174,933.00	17,100.00	14	3.5	231.17		
华泰证券	2022061600001151	南都电源	2022年06月16日	30,338.00	2,200.00	14	3.5	40.09		
华泰证券	2022061	天	2022年	21,99	1,800.00	14	3.	29.0		

	6000011 65	喻 信 息	06 月 16 日	6.00			5	7		
华泰证券	2022061 6000011 68	精 测 电 子	2022 年 06 月 16 日	80,94 0.00	2,000.00	14	3. 5	106. 96		
华泰证券	2022061 6000011 70	晶 丰 明 源	2022 年 06 月 16 日	155,6 00.00	1,000.00	14	3. 5	205. 62		
华泰证券	2022061 6000011 71	金 通 灵	2022 年 06 月 16 日	98,16 0.00	24,000.00	14	3. 5	129. 72		
华泰证券	2022061 6000011 73	鼎 龙 股 份	2022 年 06 月 16 日	30,22 4.00	1,600.00	14	3. 5	39.9 4		
华泰证券	2022061 6000011 78	兰 卫 医 学	2022 年 06 月 16 日	82,92 0.00	2,400.00	14	3. 5	109. 58		
华泰证券	2022061 6000011 81	金 宏 气 体	2022 年 06 月 16 日	218,2 03.00	11,300.00	14	3. 5	288. 35		
华泰证券	2022061 6000011 94	海 优 新 材	2022 年 06 月 16 日	550,3 42.00	2,600.00	14	3. 5	727. 26		
华泰证券	2022061 6000011 98	泽 璟 制 药	2022 年 06 月 16 日	237,1 38.00	6,600.00	14	3. 5	313. 37		
华泰证券	2022061 6000012 00	新 益 昌	2022 年 06 月 16 日	174,7 50.00	1,500.00	14	3. 5	230. 93		
华泰证券	2022061 6000012 02	光 云 科 技	2022 年 06 月 16 日	47,33 4.00	4,900.00	14	3. 5	62.5 5		
华泰证券	2022061 6000012 06	天 宜 上	2022 年 06 月 16 日	71,04 9.00	3,300.00	14	3. 5	93.8 9		

		佳								
华泰证券	2022061600001210	乐鑫科技	2022年06月16日	105,910.00	1,000.00	14	3.5	139.96		
华泰证券	2022061700001417	优刻得	2022年06月17日	275,220.00	18,000.00	14	3.5	363.69		
华泰证券	2022062000001508	银之杰	2022年06月20日	96,483.00	8,700.00	14	3.5	127.50		
华泰证券	2022062000001512	金博股份	2022年06月20日	535,330.00	1,700.00	14	3.5	707.42		
华泰证券	2022062000001514	中集车辆	2022年06月20日	38,110.00	3,700.00	14	3.5	50.36		
华泰证券	2022062000001516	任子行	2022年06月20日	134,343.00	20,700.00	14	3.5	177.53		
华泰证券	2022062000001518	东方日升	2022年06月20日	1,136,800.00	39,200.00	14	3.5	1,502.24		
华泰证券	2022062000001522	明微电子	2022年06月20日	160,740.00	1,500.00	14	3.5	212.41		
华泰证券	2022062000001524	科蓝软件	2022年06月20日	298,800.00	20,000.00	14	3.5	394.85		
华泰证券	2022062000001526	南大光电	2022年06月20日	234,768.00	7,300.00	14	3.5	310.24		
华泰证券	2022062000001528	芯源微	2022年06月20日	310,750.00	2,200.00	14	3.5	410.65		
华泰证券	2022062000001532	天阳科	2022年06月20日	100,200.00	7,500.00	14	3.5	132.41		

		技								
华泰证券	2022062 1000006 72	火星 人	2022 年 06 月 21 日	165,1 11.00	4,700.00	14	3. 5	218. 19		
华泰证券	2022062 1000006 75	诚迈 科技	2022 年 06 月 21 日	74,01 6.00	1,800.00	14	3. 5	97.8 1		
华泰证券	2022062 2000009 43	金通 灵	2022 年 06 月 22 日	42,84 8.00	10,400.00	14	3. 5	56.6 2		
华泰证券	2022062 2000009 55	全志 科技	2022 年 06 月 22 日	346,0 50.00	15,000.00	14	3. 5	457. 29		
华泰证券	2022062 2000009 57	赢时 胜	2022 年 06 月 22 日	81,18 9.00	9,300.00	14	3. 5	107. 29		
华泰证券	2022062 2000009 65	亿华 通	2022 年 06 月 22 日	252,9 80.00	2,600.00	14	3. 5	334. 30		
华泰证券	2022062 2000009 67	天智 航	2022 年 06 月 22 日	22,38 4.00	1,600.00	14	3. 5	29.5 8		
华泰证券	2022062 3000012 98	上海 新阳	2022 年 06 月 23 日	37,75 2.00	1,200.00	14	3. 5	49.8 9		
华泰证券	2022062 3000013 00	广和 通	2022 年 06 月 23 日	156,3 50.00	5,900.00	14	3. 5	206. 61		
华泰证券	2022062 3000013 01	广联 航空	2022 年 06 月 23 日	77,52 0.00	3,000.00	14	3. 5	102. 44		
华泰证券	2022062 3000013 06	药石 科技	2022 年 06 月 23 日	309,4 00.00	3,400.00	14	3. 5	408. 86		
华泰证券	2022062 3000013 08	硕世 生物	2022 年 06 月 23 日	213,9 84.00	1,800.00	14	3. 5	282. 77		
华泰证券	2022062	博	2022 年	309,3	12,500.00	14	3.	408.		

	4000016 44	瑞医药	06 月 24 日	75.00			5	83		
华泰证券	2022062 9000016 32	全志科技	2022 年 06 月 29 日	86,88 0.00	3,000.00	14	3. 5	114. 81		
华泰证券	2022070 1000113 59	优刻得	2022 年 07 月 01 日	257,5 80.00	18,000.00	14	3. 5	340. 38		
华泰证券	2022070 4000146 46	润和软件	2022 年 07 月 04 日	100,1 28.00	5,600.00	28	3. 5	264. 63		
华泰证券	2022070 5000012 21	中集车辆	2022 年 07 月 05 日	78,90 0.00	7,500.00	14	3. 5	104. 26		
华泰证券	2022070 5000012 23	中海达	2022 年 07 月 05 日	189,2 88.00	23,900.00	14	3. 5	250. 14		
华泰证券	2022070 5000012 25	东方日升	2022 年 07 月 05 日	857,1 74.00	28,900.00	14	3. 5	1,13 2.73		
华泰证券	2022070 5000012 27	鼎龙股份	2022 年 07 月 05 日	170,5 20.00	8,400.00	14	3. 5	225. 34		
华泰证券	2022070 5000012 28	联创股份	2022 年 07 月 05 日	744,5 63.00	41,900.00	14	3. 5	983. 92		
华泰证券	2022070 5000012 29	华润材料	2022 年 07 月 05 日	76,11 2.00	7,100.00	14	3. 5	100. 58		
华泰证券	2022070 5000012 33	凯盛新材	2022 年 07 月 05 日	115,2 75.00	2,500.00	14	3. 5	152. 33		
华泰证券	2022070 5000012 35	迪普科	2022 年 07 月 05 日	37,85 0.00	2,500.00	14	3. 5	50.0 2		

		技								
华泰证券	2022070500001236	科蓝软件	2022年07月05日	218,744.00	14,800.00	14	3.5	289.06		
华泰证券	2022070500001237	南都电源	2022年07月05日	306,747.00	18,900.00	14	3.5	405.36		
华泰证券	2022070500001238	铜冠铜箔	2022年07月05日	147,411.00	9,900.00	14	3.5	194.80		
华泰证券	2022070500001240	创业慧康	2022年07月05日	208,075.00	28,700.00	14	3.5	274.96		
华泰证券	2022070500001241	海兰信	2022年07月05日	306,800.00	23,600.00	14	3.5	405.43		
华泰证券	2022070500001243	力量钻石	2022年07月05日	224,210.00	1,400.00	14	3.5	296.29		
华泰证券	2022070500001251	迪阿股份	2022年07月05日	99,400.00	1,400.00	14	3.5	131.35		
华泰证券	2022070500001254	天和防务	2022年07月05日	112,270.00	10,900.00	14	3.5	148.36		
华泰证券	2022070500001257	光云科技	2022年07月05日	28,256.00	3,200.00	14	3.5	37.34		
华泰证券	2022070500001261	泽璟制药	2022年07月05日	39,754.00	1,100.00	14	3.5	52.53		
华泰证券	2022070500001263	芯源微	2022年07月05日	237,546.00	1,800.00	14	3.5	313.91		
华泰证券	2022070	天	2022年	20,11	1,400.00	14	3.	26.5		

	5000012 65	智航	07月05日	8.00			5	9		
华泰证券	2022070 5000012 67	光峰科技	2022年 07月05日	27,48 0.00	1,200.00	14	3. 5	36.3 1		
华泰证券	2022070 5000012 69	华兴源创	2022年 07月05日	29,53 5.00	1,100.00	14	3. 5	39.0 3		
华泰证券	2022070 5000012 71	特宝生物	2022年 07月05日	47,32 8.00	1,600.00	14	3. 5	62.5 4		
华泰证券	2022070 5000012 73	中国电研	2022年 07月05日	74,08 0.00	3,200.00	14	3. 5	97.8 9		
华泰证券	2022070 5000012 75	神工股份	2022年 07月05日	163,5 20.00	3,200.00	14	3. 5	216. 09		
华泰证券	2022070 5000012 77	明微电子	2022年 07月05日	110,9 90.00	1,100.00	14	3. 5	146. 67		
华泰证券	2022070 5000012 79	华特气体	2022年 07月05日	96,79 6.00	1,400.00	14	3. 5	127. 91		
华泰证券	2022070 5000012 81	财富趋势	2022年 07月05日	104,6 43.00	1,100.00	14	3. 5	138. 28		
华泰证券	2022070 5000012 83	天宜上佳	2022年 07月05日	118,0 88.00	5,800.00	14	3. 5	156. 05		
华泰证券	2022070 7000008 64	任子行	2022年 07月07日	152,6 80.00	22,000.00	14	3. 5	201. 76		
华泰证券	2022070 7000008 65	南大光	2022年 07月07日	596,1 22.00	17,800.00	14	3. 5	787. 76		

		电								
华泰证券	202207070000867	赢时胜	2022年07月07日	169,155.00	18,900.00	14	3.5	223.53		
华泰证券	202207070000870	宜安科技	2022年07月07日	40,500.00	4,500.00	14	3.5	53.52		
华泰证券	202207070000871	华谊兄弟	2022年07月07日	71,446.00	25,700.00	14	3.5	94.41		
华泰证券	202207070000872	银之杰	2022年07月07日	41,520.00	4,000.00	14	3.5	54.87		
华泰证券	202207070000873	兰卫医学	2022年07月07日	67,932.00	1,800.00	14	3.5	89.77		
华泰证券	202207070000875	新国都	2022年07月07日	22,302.00	1,800.00	14	3.5	29.47		
华泰证券	202207070000877	潜能恒信	2022年07月07日	71,973.00	3,300.00	14	3.5	95.11		
华泰证券	202207070000886	科大智能	2022年07月07日	58,838.00	7,300.00	14	3.5	77.75		
华泰证券	202207800000641	电连技术	2022年07月08日	199,440.00	4,500.00	14	3.5	263.55		
华泰证券	202207800000645	天智航	2022年07月08日	17,808.00	1,200.00	14	3.5	23.53		
华泰证券	202207800000647	绿的谐波	2022年07月08日	141,800.00	1,000.00	14	3.5	187.38		
华泰证券	202207100000826	中金环	2022年07月11日	73,164.00	26,800.00	14	3.5	96.68		

		境								
华泰证券	2022071 1000008 28	硕世生物	2022 年 07 月 11 日	154,8 95.00	1,300.00	14	3. 5	204. 69		
华泰证券	2022071 3000009 27	创意信息	2022 年 07 月 13 日	89,91 0.00	11,100.00	14	3. 5	118. 81		
华泰证券	2022071 3000009 31	东软载波	2022 年 07 月 13 日	24,17 4.00	1,700.00	14	3. 5	31.9 5		
华泰证券	2022071 3000009 35	新益昌	2022 年 07 月 13 日	96,69 0.00	1,100.00	14	3. 5	127. 77		
华泰证券	2022071 3000009 39	博瑞医药	2022 年 07 月 13 日	200,9 28.00	9,100.00	14	3. 5	265. 52		
华泰证券	2022071 3000009 41	诺禾致源	2022 年 07 月 13 日	39,20 8.00	1,300.00	14	3. 5	51.8 1		
华泰证券	2022071 3000009 45	泽璟制药	2022 年 07 月 13 日	33,21 0.00	1,000.00	14	3. 5	43.8 9		
华泰证券	2022071 3000256 92	全志科技	2022 年 07 月 13 日	77,94 0.00	3,000.00	14	3. 5	103. 00		
华泰证券	2022071 4000012 22	广和通	2022 年 07 月 14 日	71,97 0.00	3,000.00	14	3. 5	95.1 1		
华泰证券	2022071 5000010 07	创业慧康	2022 年 07 月 15 日	90,86 0.00	14,000.00	14	3. 5	120. 07		
华泰证券	2022071 5000010 08	创意信息	2022 年 07 月 15 日	186,4 20.00	23,900.00	14	3. 5	246. 35		
华泰证券	2022071	润	2022 年	311,5	4,400.00	14	3.	411.		

	500001011	丰股份	07月15日	20.00			5	66		
华泰证券	2022071500001012	新国都	2022年07月15日	72,960.00	6,000.00	14	3.5	96.41		
华泰证券	2022071500001017	锐科激光	2022年07月15日	513,728.00	18,400.00	14	3.5	678.87		
华泰证券	2022071500001018	科大智能	2022年07月15日	265,200.00	32,500.00	14	3.5	350.45		
华泰证券	2022071500001025	晶丰明源	2022年07月15日	228,701.00	1,700.00	14	3.5	302.22		
华泰证券	2022071500001029	中国电研	2022年07月15日	91,560.00	4,200.00	14	3.5	120.99		
华泰证券	2022071500001033	心脉医疗	2022年07月15日	213,468.00	1,200.00	14	3.5	282.09		
华泰证券	2022071500015357	优刻得	2022年07月15日	233,820.00	18,000.00	14	3.5	308.99		
华泰证券	2022071800000964	金博股份	2022年07月18日	1,013,700.00	3,100.00	14	3.5	1,339.57		
华泰证券	2022071800001155	迪阿股份	2022年07月18日	83,148.00	1,300.00	14	3.5	109.88		
华泰证券	2022071800001163	安恒信息	2022年07月18日	255,208.00	1,900.00	14	3.5	337.25		
华泰证券	2022071800001166	光云科	2022年07月18日	38,130.00	4,100.00	14	3.5	50.39		

		技								
华泰证券	2022071 8000011 68	光峰科技	2022 年 07 月 18 日	211,2 96.00	9,600.00	14	3. 5	279. 22		
华泰证券	2022071 8000011 70	力量钻石	2022 年 07 月 18 日	207,8 83.00	1,300.00	14	3. 5	274. 71		
华泰证券	2022071 8000011 71	飞荣达	2022 年 07 月 18 日	84,00 0.00	5,600.00	14	3. 5	111. 00		
华泰证券	2022071 8000011 73	中熔电气	2022 年 07 月 18 日	217,6 80.00	1,500.00	14	3. 5	287. 66		
华泰证券	2022071 8000011 75	中集车辆	2022 年 07 月 18 日	65,48 4.00	6,800.00	14	3. 5	86.5 3		
华泰证券	2022071 8000011 78	锋尚文化	2022 年 07 月 18 日	66,62 4.00	1,600.00	14	3. 5	88.0 4		
华泰证券	2022071 8000011 80	强力新材	2022 年 07 月 18 日	109,7 16.00	12,300.00	14	3. 5	144. 99		
华泰证券	2022071 8000011 86	富满微	2022 年 07 月 18 日	300,9 60.00	5,500.00	14	3. 5	397. 71		
华泰证券	2022071 8000011 87	江丰电子	2022 年 07 月 18 日	744,6 70.00	11,300.00	14	3. 5	984. 06		
华泰证券	2022071 8000011 89	科蓝软件	2022 年 07 月 18 日	42,36 0.00	3,000.00	14	3. 5	55.9 8		
华泰证券	2022071 8000011 90	兰卫医学	2022 年 07 月 18 日	57,09 0.00	1,500.00	14	3. 5	75.4 4		
华泰证券	2022071	精	2022 年	258,4	6,000.00	14	3.	341.		

	8000011 97	测 电 子	07 月 18 日	80.00			5	57		
华泰证券	2022071 8000012 08	东 方 通	2022 年 07 月 18 日	262,0 80.00	15,600.00	14	3. 5	346. 33		
华泰证券	2022071 8000012 13	宜 安 科 技	2022 年 07 月 18 日	108,4 55.00	10,900.00	14	3. 5	143. 32		
华泰证券	2022071 8000012 14	凯 利 泰	2022 年 07 月 18 日	191,9 79.00	24,900.00	14	3. 5	253. 69		
华泰证券	2022071 8000012 18	硕 贝 德	2022 年 07 月 18 日	113,2 50.00	12,500.00	14	3. 5	149. 66		
华泰证券	2022071 8000012 19	上 海 钢 联	2022 年 07 月 18 日	173,3 40.00	8,100.00	14	3. 5	229. 06		
华泰证券	2022071 8000012 21	潜 能 恒 信	2022 年 07 月 18 日	143,8 80.00	6,600.00	14	3. 5	190. 13		
华泰证券	2022071 8000012 24	东 软 载 波	2022 年 07 月 18 日	132,0 00.00	8,800.00	14	3. 5	174. 43		
华泰证券	2022071 8000012 26	中 海 达	2022 年 07 月 18 日	173,2 04.00	21,200.00	14	3. 5	228. 88		
华泰证券	2022071 8000012 33	东 方 日 升	2022 年 07 月 18 日	503,0 28.00	15,700.00	14	3. 5	664. 73		
华泰证券	2022071 8000012 36	海 兰 信	2022 年 07 月 18 日	293,7 38.00	22,700.00	14	3. 5	388. 17		
华泰证券	2022071 8000012 43	鼎 龙 股 份	2022 年 07 月 18 日	217,9 36.00	10,600.00	14	3. 5	288. 00		
华泰证券	2022071 8000012	莱 美	2022 年 07 月 18	132,5 94.00	28,700.00	14	3. 5	175. 22		

	49	药业	日							
华泰证券	2022071 8000012 57	绿的 谐波	2022 年 07 月 18 日	367,4 00.00	2,200.00	14	3. 5	485. 51		
华泰证券	2022071 8000012 65	博瑞 医药	2022 年 07 月 18 日	210,1 40.00	9,500.00	14	3. 5	277. 69		
华泰证券	2022071 8000012 73	华兴 源创	2022 年 07 月 18 日	51,51 6.00	1,800.00	14	3. 5	68.0 8		
华泰证券	2022071 8000012 75	硕世 生物	2022 年 07 月 18 日	149,9 94.00	1,300.00	14	3. 5	198. 21		
华泰证券	2022071 8000012 77	爱博 医疗	2022 年 07 月 18 日	541,7 00.00	2,500.00	14	3. 5	715. 84		
华泰证券	2022071 8000012 79	华特 气体	2022 年 07 月 18 日	86,76 2.00	1,300.00	14	3. 5	114. 65		
华泰证券	2022071 8000012 85	神工 股份	2022 年 07 月 18 日	133,8 96.00	2,800.00	14	3. 5	176. 94		
华泰证券	2022071 8000012 91	天宜 上佳	2022 年 07 月 18 日	101,3 84.00	4,600.00	14	3. 5	133. 98		
华泰证券	2022071 8000012 97	芯源 微	2022 年 07 月 18 日	244,2 90.00	1,700.00	14	3. 5	322. 82		
华泰证券	2022071 9000005 64	科蓝 软件	2022 年 07 月 19 日	48,63 0.00	3,000.00	14	3. 5	64.2 6		
华泰证券	2022071 9000005 65	迪普 科	2022 年 07 月 19 日	20,98 5.00	1,500.00	14	3. 5	27.7 3		

		技								
华泰证券	2022072 0000007 05	铜冠铜箔	2022 年 07 月 20 日	354,4 96.00	23,200.00	14	3. 5	468. 45		
华泰证券	2022072 0000007 07	海力风电	2022 年 07 月 20 日	224,8 00.00	2,000.00	14	3. 5	297. 07		
华泰证券	2022072 0000007 09	富满微	2022 年 07 月 20 日	138,2 88.00	2,400.00	14	3. 5	182. 74		
华泰证券	2022072 0000007 10	电连技术	2022 年 07 月 20 日	648,7 36.00	15,200.00	14	3. 5	857. 28		
华泰证券	2022072 0000007 11	迪阿股份	2022 年 07 月 20 日	129,8 20.00	2,000.00	14	3. 5	171. 55		
华泰证券	2022072 0000007 13	力量钻石	2022 年 07 月 20 日	316,9 20.00	1,900.00	14	3. 5	418. 80		
华泰证券	2022072 0000007 18	赢时胜	2022 年 07 月 20 日	281,2 95.00	31,500.00	14	3. 5	371. 72		
华泰证券	2022072 0000007 19	东方通	2022 年 07 月 20 日	164,6 10.00	9,000.00	14	3. 5	217. 53		
华泰证券	2022072 0000007 20	长亮科技	2022 年 07 月 20 日	39,36 0.00	4,000.00	14	3. 5	52.0 1		
华泰证券	2022072 0000007 22	创业慧康	2022 年 07 月 20 日	199,8 10.00	29,000.00	14	3. 5	264. 04		
华泰证券	2022072 0000007 23	精测电子	2022 年 07 月 20 日	144,5 00.00	3,400.00	14	3. 5	190. 95		
华泰证券	2022072 0000007	中集	2022 年 07 月 20	103,1 40.00	10,800.00	14	3. 5	136. 30		

	26	车 辆	日							
华泰证券	2022072 0000007 30	拓 新 药 业	2022 年 07 月 20 日	270,6 40.00	2,000.00	14	3. 5	357. 64		
华泰证券	2022072 0000007 32	硕 贝 德	2022 年 07 月 20 日	54,18 4.00	5,200.00	14	3. 5	71.6 0		
华泰证券	2022072 0000007 33	南 大 光 电	2022 年 07 月 20 日	245,2 45.00	7,700.00	14	3. 5	324. 08		
华泰证券	2022072 0000007 34	联 创 股 份	2022 年 07 月 20 日	372,9 57.00	21,900.00	14	3. 5	492. 85		
华泰证券	2022072 0000007 35	宜 安 科 技	2022 年 07 月 20 日	103,2 06.00	10,300.00	14	3. 5	136. 38		
华泰证券	2022072 0000007 36	飞 荣 达	2022 年 07 月 20 日	55,31 5.00	3,700.00	14	3. 5	73.1 0		
华泰证券	2022072 0000007 37	中 船 应 急	2022 年 07 月 20 日	115,2 00.00	15,000.00	14	3. 5	152. 23		
华泰证券	2022072 0000007 51	江 航 装 备	2022 年 07 月 20 日	55,33 5.00	2,100.00	14	3. 5	73.1 2		
华泰证券	2022072 0000007 53	东 软 载 波	2022 年 07 月 20 日	66,17 6.00	4,400.00	14	3. 5	87.4 5		
华泰证券	2022072 0000007 55	南 都 电 源	2022 年 07 月 20 日	579,6 10.00	29,800.00	14	3. 5	765. 94		
华泰证券	2022072 0000007 59	万 邦 达	2022 年 07 月 20 日	59,59 0.00	5,900.00	14	3. 5	78.7 5		
华泰证券	2022072	潜	2022 年	78,98	3,600.00	14	3.	104.		

	000000761	能恒信	07月20日	4.00			5	37		
华泰证券	2022072000000765	中海达	2022年07月20日	284,049.00	33,300.00	14	3.5	375.36		
华泰证券	2022072000000769	中金环境	2022年07月20日	42,900.00	15,000.00	14	3.5	56.69		
华泰证券	2022072000000770	银江技术	2022年07月20日	350,620.00	47,000.00	14	3.5	463.33		
华泰证券	2022072000000774	超图软件	2022年07月20日	403,604.00	21,400.00	14	3.5	533.35		
华泰证券	2022072000000775	超图软件	2022年07月20日	90,528.00	4,800.00	14	3.5	119.63		
华泰证券	2022072000000780	东方日升	2022年07月20日	32,000.00	1,000.00	14	3.5	42.29		
华泰证券	2022072000000789	光云科技	2022年07月20日	52,030.00	5,500.00	14	3.5	68.76		
华泰证券	2022072000000791	财富趋势	2022年07月20日	230,126.00	2,600.00	14	3.5	304.10		
华泰证券	2022072000000793	爱博医疗	2022年07月20日	219,000.00	1,000.00	14	3.5	289.40		
华泰证券	2022072000000795	华特气体	2022年07月20日	136,000.00	2,000.00	14	3.5	179.72		
华泰证券	20220720000007	绿的	2022年07月20日	226,800.00	1,400.00	14	3.5	299.71		

	97	谐波	日							
华泰证券	2022072 0000008 01	天宜上佳	2022 年 07 月 20 日	213,4 88.00	8,800.00	14	3. 5	282. 12		
华泰证券	2022072 0000008 03	神工股份	2022 年 07 月 20 日	221,8 12.00	4,600.00	14	3. 5	293. 12		
华泰证券	2022072 0000008 05	金博股份	2022 年 07 月 20 日	370,7 00.00	1,100.00	14	3. 5	489. 87		
华泰证券	2022072 0000008 07	中信博	2022 年 07 月 20 日	205,5 00.00	2,000.00	14	3. 5	271. 56		
华泰证券	2022072 0000008 09	特宝生物	2022 年 07 月 20 日	97,64 3.00	3,700.00	14	3. 5	129. 03		
华泰证券	2022072 0000008 11	威胜信息	2022 年 07 月 20 日	354,2 00.00	14,000.00	14	3. 5	468. 06		
华泰证券	2022072 0000008 13	中国电研	2022 年 07 月 20 日	73,12 8.00	3,300.00	14	3. 5	96.6 4		
华泰证券	2022072 0000008 15	芯源微	2022 年 07 月 20 日	368,2 50.00	2,500.00	14	3. 5	486. 63		
华泰证券	2022072 0000008 17	光峰科技	2022 年 07 月 20 日	134,6 40.00	6,000.00	14	3. 5	177. 92		
华泰证券	2022072 0000008 19	铂力特	2022 年 07 月 20 日	616,2 75.00	3,300.00	14	3. 5	814. 39		
华泰证券	2022072 0000008 21	华兴源创	2022 年 07 月 20 日	66,78 0.00	2,100.00	14	3. 5	88.2 5		
华泰证券	2022072	博	2022 年	95,07	4,300.00	14	3.	125.		

	0000008 23	瑞医药	07月20日	3.00			5	64		
华泰证券	2022072 1000012 60	创业慧康	2022年 07月21日	111,200.00	16,000.00	14	3.5	146.95		
华泰证券	2022072 1000012 62	凯利泰	2022年 07月21日	196,912.00	24,800.00	14	3.5	260.21		
华泰证券	2022072 1000012 66	强力新材	2022年 07月21日	113,529.00	12,300.00	14	3.5	150.02		
华泰证券	2022072 1000012 67	尔康制药	2022年 07月21日	347,415.00	100,700.00	14	3.5	459.10		
华泰证券	2022072 1000012 71	海兰信	2022年 07月21日	175,428.00	13,200.00	14	3.5	231.82		
华泰证券	2022072 1000012 78	特宝生物	2022年 07月21日	52,620.00	2,000.00	14	3.5	69.54		
华泰证券	2022072 1000013 09	绿的谐波	2022年 07月21日	193,836.00	1,200.00	14	3.5	256.15		
华泰证券	2022072 1000013 11	爱博医疗	2022年 07月21日	256,320.00	1,200.00	14	3.5	338.72		
华泰证券	2022072 1000014 51	锋尚文化	2022年 07月21日	66,975.00	1,500.00	14	3.5	88.51		
华泰证券	2022072 1000014 57	中航装备	2022年 07月21日	28,028.00	1,100.00	14	3.5	37.04		
华泰证券	2022072 1000014 61	威胜信	2022年 07月21日	62,250.00	2,500.00	14	3.5	82.26		

		息								
华泰证券	2022072 1000014 63	精 测 电 子	2022 年 07 月 21 日	80,80 2.00	1,800.00	14	3. 5	106. 78		
华泰证券	2022072 1000014 64	东 方 通	2022 年 07 月 21 日	135,8 25.00	7,500.00	14	3. 5	179. 49		
华泰证券	2022072 1000014 65	海 力 风 电	2022 年 07 月 21 日	545,2 94.00	4,700.00	14	3. 5	720. 59		
华泰证券	2022072 1000014 66	思 创 医 惠	2022 年 07 月 21 日	351,3 63.00	67,700.00	14	3. 5	464. 31		
华泰证券	2022072 1000014 67	联 创 股 份	2022 年 07 月 21 日	182,8 17.00	11,100.00	14	3. 5	241. 59		
华泰证券	2022072 1000014 68	锐 科 激 光	2022 年 07 月 21 日	32,58 2.00	1,100.00	14	3. 5	43.0 6		
华泰证券	2022072 1000014 79	中 金 环 境	2022 年 07 月 21 日	157,3 20.00	55,200.00	14	3. 5	207. 89		
华泰证券	2022072 1000014 81	中 海 达	2022 年 07 月 21 日	93,94 0.00	11,000.00	14	3. 5	124. 14		
华泰证券	2022072 1000014 84	科 大 智 能	2022 年 07 月 21 日	69,99 6.00	7,600.00	14	3. 5	92.5 0		
华泰证券	2022072 1000014 85	银 之 杰	2022 年 07 月 21 日	61,24 8.00	5,800.00	14	3. 5	80.9 4		
华泰证券	2022072 1000014 91	中 集 车 辆	2022 年 07 月 21 日	28,89 0.00	3,000.00	14	3. 5	38.1 8		
华泰证券	2022072 1000014	广 联	2022 年 07 月 21	274,1 06.00	9,800.00	14	3. 5	362. 22		

	93	航空	日							
华泰证券	2022072 1000014 94	铜冠 铜箔	2022 年 07 月 21 日	18,16 8.00	1,200.00	14	3. 5	24.0 1		
华泰证券	2022072 1000014 96	南都 电源	2022 年 07 月 21 日	921,6 90.00	49,000.00	14	3. 5	1,21 7.98		
华泰证券	2022072 1000015 04	江丰 电子	2022 年 07 月 21 日	212,8 50.00	3,000.00	14	3. 5	281. 27		
华泰证券	2022072 1000015 12	南大 光电	2022 年 07 月 21 日	193,5 79.00	5,900.00	14	3. 5	255. 81		
华泰证券	2022072 1000015 14	潜能 恒信	2022 年 07 月 21 日	69,05 6.00	3,200.00	14	3. 5	91.2 6		
华泰证券	2022072 1000015 15	圣元 环保	2022 年 07 月 21 日	193,6 20.00	8,400.00	14	3. 5	255. 86		
华泰证券	2022072 1000015 19	富满 微	2022 年 07 月 21 日	146,3 00.00	2,500.00	14	3. 5	193. 33		
华泰证券	2022072 1000015 20	宜安 科技	2022 年 07 月 21 日	71,85 4.00	7,400.00	14	3. 5	94.9 5		
华泰证券	2022072 1000015 21	兰卫 医学	2022 年 07 月 21 日	49,40 0.00	1,300.00	14	3. 5	65.2 8		
华泰证券	2022072 1000015 22	长亮 科技	2022 年 07 月 21 日	363,9 68.00	37,600.00	14	3. 5	480. 97		
华泰证券	2022072 1000015 23	瑞丰 新	2022 年 07 月 21 日	215,8 22.00	3,100.00	14	3. 5	285. 20		

		材								
华泰证券	2022072 1000015 27	东 软 载 波	2022 年 07 月 21 日	70,82 9.00	4,700.00	14	3. 5	93.6 0		
华泰证券	2022072 1000015 39	光 峰 科 技	2022 年 07 月 21 日	86,06 2.00	3,700.00	14	3. 5	113. 73		
华泰证券	2022072 1000015 45	中 信 博	2022 年 07 月 21 日	205,5 20.00	2,000.00	14	3. 5	271. 59		
华泰证券	2022072 1000015 47	金 博 股 份	2022 年 07 月 21 日	358,5 78.00	1,100.00	14	3. 5	473. 85		
华泰证券	2022072 1000015 49	福 昕 软 件	2022 年 07 月 21 日	297,5 60.00	4,300.00	14	3. 5	393. 22		
华泰证券	2022072 1000015 53	光 云 科 技	2022 年 07 月 21 日	16,43 9.00	1,700.00	14	3. 5	21.7 2		
华泰证券	2022072 1000015 55	天 宜 上 佳	2022 年 07 月 21 日	175,7 25.00	7,100.00	14	3. 5	232. 21		
华泰证券	2022072 2000008 53	聚 光 科 技	2022 年 07 月 22 日	356,1 36.00	13,200.00	14	3. 5	470. 62		
华泰证券	2022072 2000008 55	南 大 光 电	2022 年 07 月 22 日	422,4 75.00	13,100.00	14	3. 5	558. 29		
华泰证券	2022072 2000008 56	赢 时 胜	2022 年 07 月 22 日	92,11 4.00	10,600.00	14	3. 5	121. 73		
华泰证券	2022072 2000008 67	凯 利 泰	2022 年 07 月 22 日	118,3 84.00	15,100.00	14	3. 5	156. 44		
华泰证券	2022072 2000009	硕 贝	2022 年 07 月 22	35,97 0.00	3,300.00	14	3. 5	47.5 3		

	00	德	日							
华泰证券	2022072 5000005 50	迪 阿 股 份	2022 年 07 月 25 日	91,47 0.00	1,500.00	14	3. 5	120. 87		
华泰证券	2022072 5000005 51	万 祥 科 技	2022 年 07 月 25 日	49,51 9.00	2,300.00	14	3. 5	65.4 4		
华泰证券	2022072 5000005 68	力 量 钻 石	2022 年 07 月 25 日	262,4 70.00	1,500.00	14	3. 5	346. 85		
华泰证券	2022072 5000005 70	兰 卫 医 学	2022 年 07 月 25 日	57,99 0.00	1,500.00	14	3. 5	76.6 3		
华泰证券	2022072 5000005 71	全 志 科 技	2022 年 07 月 25 日	367,0 59.00	14,700.00	14	3. 5	485. 06		
华泰证券	2022072 5000005 73	中 集 车 辆	2022 年 07 月 25 日	44,68 8.00	4,800.00	14	3. 5	59.0 5		
华泰证券	2022072 5000005 74	创 业 慧 康	2022 年 07 月 25 日	6,890. 00	1,000.00	14	3. 5	9.10		
华泰证券	2022072 5000005 76	东 方 通	2022 年 07 月 25 日	196,3 36.00	11,200.00	14	3. 5	259. 45		
华泰证券	2022072 5000005 77	凯 利 泰	2022 年 07 月 25 日	210,1 12.00	26,800.00	14	3. 5	277. 66		
华泰证券	2022072 5000005 80	宜 安 科 技	2022 年 07 月 25 日	117,3 92.00	11,600.00	14	3. 5	155. 13		
华泰证券	2022072 5000005 81	赢 时 胜	2022 年 07 月 25 日	79,85 6.00	9,200.00	14	3. 5	105. 53		
华泰证券	2022072 5000005	创 意	2022 年 07 月 25	11,87 2.00	1,400.00	14	3. 5	15.6 9		

	84	信息	日							
华泰证券	2022072 5000005 85	硕 贝 德	2022 年 07 月 25 日	162,7 50.00	15,000.00	14	3. 5	215. 07		
华泰证券	2022072 5000005 86	强 力 新 材	2022 年 07 月 25 日	103,3 98.00	11,400.00	14	3. 5	136. 64		
华泰证券	2022072 5000005 87	瑞 丰 新 材	2022 年 07 月 25 日	84,10 8.00	1,200.00	14	3. 5	111. 15		
华泰证券	2022072 5000005 88	聚 光 科 技	2022 年 07 月 25 日	32,42 4.00	1,200.00	14	3. 5	42.8 5		
华泰证券	2022072 5000005 89	中 海 达	2022 年 07 月 25 日	118,9 90.00	14,600.00	14	3. 5	157. 24		
华泰证券	2022072 5000005 90	思 创 医 惠	2022 年 07 月 25 日	86,53 0.00	17,000.00	14	3. 5	114. 35		
华泰证券	2022072 5000005 91	南 都 电 源	2022 年 07 月 25 日	337,8 90.00	21,000.00	14	3. 5	446. 51		
华泰证券	2022072 5000005 94	东 方 日 升	2022 年 07 月 25 日	354,8 90.00	11,500.00	14	3. 5	468. 98		
华泰证券	2022072 5000005 95	华 谊 兄 弟	2022 年 07 月 25 日	168,6 40.00	62,000.00	14	3. 5	222. 85		
华泰证券	2022072 5000006 06	光 云 科 技	2022 年 07 月 25 日	29,92 0.00	3,200.00	14	3. 5	39.5 4		
华泰证券	2022072 5000006 08	财 富 趋 势	2022 年 07 月 25 日	95,26 0.00	1,100.00	14	3. 5	125. 88		

华泰证券	2022072 5000006 10	特宝生物	2022 年 07 月 25 日	73,97 6.00	2,800.00	14	3. 5	97.7 6		
华泰证券	2022072 5000006 12	中国电研	2022 年 07 月 25 日	22,12 0.00	1,000.00	14	3. 5	29.2 3		
华泰证券	2022072 5000006 14	华兴源创	2022 年 07 月 25 日	60,80 0.00	2,000.00	14	3. 5	80.3 5		
华泰证券	2022072 5000006 16	威胜信息	2022 年 07 月 25 日	85,78 5.00	3,500.00	14	3. 5	113. 36		
华泰证券	2022072 5000006 18	福昕软件	2022 年 07 月 25 日	66,35 0.00	1,000.00	14	3. 5	87.6 8		
华泰证券	2022072 5000006 20	爱博医疗	2022 年 07 月 25 日	295,9 74.00	1,400.00	14	3. 5	391. 12		
华泰证券	2022072 5000006 22	绿的谐波	2022 年 07 月 25 日	351,1 41.00	2,100.00	14	3. 5	464. 02		
华泰证券	2022072 5000006 62	芯源微	2022 年 07 月 25 日	298,0 00.00	2,000.00	14	3. 5	393. 80		
华泰证券	2022072 5000006 65	中信博	2022 年 07 月 25 日	353,4 62.00	3,100.00	14	3. 5	467. 09		
华泰证券	2022072 5000006 67	精测电子	2022 年 07 月 25 日	117,3 48.00	2,800.00	14	3. 5	155. 07		
华泰证券	2022072 5000006 68	银之杰	2022 年 07 月 25 日	130,8 10.00	12,700.00	14	3. 5	172. 86		
华泰证券	2022072 5000006 69	华峰测	2022 年 07 月 25 日	322,9 90.00	1,000.00	14	3. 5	426. 82		

		控								
华泰证券	2022072 5000006 72	鼎 龙 股 份	2022 年 07 月 25 日	364,4 50.00	18,500.00	14	3. 5	481. 61		
华泰证券	2022072 5000006 74	海 兰 信	2022 年 07 月 25 日	198,5 88.00	15,600.00	14	3. 5	262. 43		
华泰证券	2022072 5000006 75	潜 能 恒 信	2022 年 07 月 25 日	167,6 80.00	8,000.00	14	3. 5	221. 58		
华泰证券	2022072 5000006 80	华 特 气 体	2022 年 07 月 25 日	101,2 05.00	1,500.00	14	3. 5	133. 74		
华泰证券	2022072 5000006 81	联 创 股 份	2022 年 07 月 25 日	28,10 1.00	1,700.00	14	3. 5	37.1 3		
华泰证券	2022072 5000006 82	东 软 载 波	2022 年 07 月 25 日	83,40 4.00	5,800.00	14	3. 5	110. 22		
华泰证券	2022072 5000006 84	尔 康 制 药	2022 年 07 月 25 日	95,35 2.00	27,400.00	14	3. 5	126. 00		
华泰证券	2022072 5000007 09	新 益 昌	2022 年 07 月 25 日	99,35 0.00	1,000.00	14	3. 5	131. 29		
华泰证券	2022072 5000008 75	圣 元 环 保	2022 年 07 月 25 日	93,60 0.00	4,000.00	14	3. 5	123. 69		
华泰证券	2022072 5000008 77	锐 科 激 光	2022 年 07 月 25 日	277,8 30.00	9,800.00	14	3. 5	367. 14		
华泰证券	2022072 5000008 82	江 丰 电 子	2022 年 07 月 25 日	409,3 17.00	5,700.00	14	3. 5	540. 90		
华泰证券	2022072	富	2022 年	227,5	4,100.00	14	3.	300.		

	500000885	满微	07月25日	50.00			5	70		
华泰证券	2022072500000889	优刻得	2022年07月25日	118,690.00	8,300.00	14	3.5	156.84		
华泰证券	2022072500000891	博瑞医药	2022年07月25日	210,240.00	9,600.00	14	3.5	277.83		
华泰证券	2022072500000893	天宜上佳	2022年07月25日	193,914.00	8,100.00	14	3.5	256.25		
华泰证券	2022072500000897	光峰科技	2022年07月25日	154,033.00	6,700.00	14	3.5	203.55		
华泰证券	2022072700000689	美畅股份	2022年07月27日	373,885.00	4,700.00	14	3.5	494.08		
华泰证券	2022072700000691	铜冠铜箔	2022年07月27日	23,520.00	1,600.00	14	3.5	31.08		
华泰证券	2022072700000694	宏达电子	2022年07月27日	106,060.00	2,000.00	14	3.5	140.15		
华泰证券	2022072700000703	科蓝软件	2022年07月27日	137,600.00	8,600.00	14	3.5	181.83		
华泰证券	2022072700000705	莱美药业	2022年07月27日	98,112.00	22,400.00	14	3.5	129.65		
华泰证券	2022072700000706	中船应急	2022年07月27日	77,669.00	10,100.00	14	3.5	102.64		
华泰证券	2022072700000707	联创股	2022年07月27日	926,162.00	57,100.00	14	3.5	1,223.89		

		份								
华泰证券	2022072 7000007 21	亿 华 通	2022 年 07 月 27 日	388,4 26.00	3,700.00	14	3. 5	513. 29		
华泰证券	2022072 7000009 15	锋 尚 文 化	2022 年 07 月 27 日	58,13 6.00	1,300.00	14	3. 1	68.0 4		
华泰证券	2022072 7000009 17	立 高 食 品	2022 年 07 月 27 日	223,9 25.00	2,500.00	14	3. 1	262. 09		
华泰证券	2022072 7000009 18	怡 合 达	2022 年 07 月 27 日	94,81 5.00	1,500.00	14	3. 1	110. 98		
华泰证券	2022072 7000009 20	义 翹 神 州	2022 年 07 月 27 日	273,1 94.00	2,300.00	14	3. 1	319. 76		
华泰证券	2022072 7000009 23	中 船 应 急	2022 年 07 月 27 日	118,4 26.00	15,400.00	14	3. 1	138. 61		
华泰证券	2022072 7000009 25	光 弘 科 技	2022 年 07 月 27 日	274,5 74.00	25,400.00	14	3. 1	321. 37		
华泰证券	2022072 7000009 26	美 畅 股 份	2022 年 07 月 27 日	509,1 20.00	6,400.00	14	3. 1	595. 90		
华泰证券	2022072 7000009 27	亚 光 科 技	2022 年 07 月 27 日	316,2 04.00	49,100.00	14	3. 1	370. 10		
华泰证券	2022072 7000009 28	中 集 车 辆	2022 年 07 月 27 日	72,42 8.00	7,600.00	14	3. 1	84.7 7		
华泰证券	2022072 7000009 29	药 石 科 技	2022 年 07 月 27 日	1,005, 950.0 0	11,000.00	14	3. 1	1,17 7.41		
华泰证券	2022072	铜	2022 年	157,2	10,700.00	14	3.	184.		

	7000009 30	冠 铜 箔	07 月 27 日	90.00			1	10		
华泰证券	2022072 7000009 37	艾 力 斯	2022 年 07 月 27 日	86,57 2.00	4,600.00	14	3. 1	101. 33		
华泰证券	2022072 7000009 38	联 创 股 份	2022 年 07 月 27 日	874,2 58.00	53,900.00	14	3. 1	1,02 3.27		
华泰证券	2022072 7000009 39	宏 达 电 子	2022 年 07 月 27 日	477,2 70.00	9,000.00	14	3. 1	558. 62		
华泰证券	2022072 7000009 40	锐 科 激 光	2022 年 07 月 27 日	418,8 96.00	14,400.00	14	3. 1	490. 29		
华泰证券	2022072 7000009 45	中 红 医 疗	2022 年 07 月 27 日	142,8 39.00	5,900.00	14	3. 1	167. 18		
华泰证券	2022072 7000009 46	火 星 人	2022 年 07 月 27 日	239,6 10.00	7,000.00	14	3. 1	280. 45		
华泰证券	2022072 7000009 47	圣 元 环 保	2022 年 07 月 27 日	157,3 89.00	6,900.00	14	3. 1	184. 21		
华泰证券	2022072 7000009 48	迪 普 科 技	2022 年 07 月 27 日	178,2 50.00	12,500.00	14	3. 1	208. 63		
华泰证券	2022072 7000009 49	新 媒 股 份	2022 年 07 月 27 日	269,5 00.00	7,700.00	14	3. 1	315. 43		
华泰证券	2022072 7000009 50	拉 卡 拉	2022 年 07 月 27 日	457,4 54.00	25,400.00	14	3. 1	535. 42		
华泰证券	2022072 7000009 51	极 米 科 技	2022 年 07 月 27 日	734,5 20.00	2,000.00	14	3. 1	859. 71		

华泰证券	2022072 7000009 58	金力 永磁	2022 年 07 月 27 日	1,077, 812.0 0	23,600.00	14	3. 1	1,26 1.52		
华泰证券	2022072 7000009 60	创业 慧康	2022 年 07 月 27 日	306,7 48.00	44,200.00	14	3. 1	359. 03		
华泰证券	2022072 7000009 61	钢研 高纳	2022 年 07 月 27 日	722,5 35.00	15,100.00	14	3. 1	845. 69		
华泰证券	2022072 7000009 63	润和 软件	2022 年 07 月 27 日	861,6 16.00	39,200.00	14	3. 1	1,00 8.47		
华泰证券	2022072 7000009 64	北信 源	2022 年 07 月 27 日	290,2 25.00	61,100.00	14	3. 1	339. 69		
华泰证券	2022072 7000009 65	华峰 测控	2022 年 07 月 27 日	318,3 90.00	1,000.00	14	3. 1	372. 66		
华泰证券	2022072 7000009 71	南大 光电	2022 年 07 月 27 日	588,2 52.00	18,800.00	14	3. 1	688. 52		
华泰证券	2022072 7000009 72	硕贝 德	2022 年 07 月 27 日	182,0 70.00	15,300.00	14	3. 1	213. 10		
华泰证券	2022072 7000009 73	赢时 胜	2022 年 07 月 27 日	240,7 20.00	27,200.00	14	3. 1	281. 75		
华泰证券	2022072 7000009 74	绿盟 科技	2022 年 07 月 27 日	362,3 55.00	35,700.00	14	3. 1	424. 12		
华泰证券	2022072 7000009 75	长亮 科技	2022 年 07 月 27 日	258,4 56.00	26,700.00	14	3. 1	302. 51		
华泰证券	2022072 7000009 76	天和 防	2022 年 07 月 27 日	131,9 36.00	12,400.00	14	3. 1	154. 42		

		务								
华泰证券	2022072 7000009 77	扬杰科技	2022 年 07 月 27 日	702,9 12.00	11,200.00	14	3. 1	822. 72		
华泰证券	2022072 7000009 78	东方通	2022 年 07 月 27 日	302,0 32.00	17,200.00	14	3. 1	353. 51		
华泰证券	2022072 7000009 84	鼎捷软件	2022 年 07 月 27 日	146,4 55.00	8,500.00	14	3. 1	171. 42		
华泰证券	2022072 7000009 88	宜安科技	2022 年 07 月 27 日	172,3 80.00	17,000.00	14	3. 1	201. 76		
华泰证券	2022072 7000009 89	安集科技	2022 年 07 月 27 日	268,3 98.00	1,300.00	14	3. 1	314. 14		
华泰证券	2022072 7000009 90	华宇软件	2022 年 07 月 27 日	182,3 72.00	25,400.00	14	3. 1	213. 46		
华泰证券	2022072 7000009 91	苏交科	2022 年 07 月 27 日	350,1 75.00	52,500.00	14	3. 1	409. 86		
华泰证券	2022072 7000009 92	聚光科技	2022 年 07 月 27 日	309,1 24.00	10,900.00	14	3. 1	361. 81		
华泰证券	2022072 7000009 93	汉得信息	2022 年 07 月 27 日	300,8 07.00	35,100.00	14	3. 1	352. 08		
华泰证券	2022072 7000009 95	兰卫医学	2022 年 07 月 27 日	47,30 4.00	1,200.00	14	3. 1	55.3 7		
华泰证券	2022072 7000009 96	雷电微力	2022 年 07 月 27 日	310,6 20.00	3,100.00	14	3. 1	363. 56		
华泰证券	2022072	海	2022 年	246,6	2,200.00	14	3.	288.		

	7000009 97	力 风 电	07 月 27 日	20.00			1	65		
华泰证券	2022072 7000009 98	拓 新 药 业	2022 年 07 月 27 日	166,4 65.00	1,300.00	14	3. 1	194. 84		
华泰证券	2022072 7000009 99	可 孚 医 疗	2022 年 07 月 27 日	160,7 65.00	3,700.00	14	3. 1	188. 17		
华泰证券	2022072 7000010 06	百 洋 医 药	2022 年 07 月 27 日	26,91 0.00	1,300.00	14	3. 1	31.5 0		
华泰证券	2022072 7000010 07	万 祥 科 技	2022 年 07 月 27 日	22,07 0.00	1,000.00	14	3. 1	25.8 3		
华泰证券	2022072 7000010 08	凯 盛 新 材	2022 年 07 月 27 日	75,48 8.00	1,600.00	14	3. 1	88.3 5		
华泰证券	2022072 7000010 14	华 润 材 料	2022 年 07 月 27 日	85,70 2.00	7,300.00	14	3. 1	100. 31		
华泰证券	2022072 7000010 15	博 雅 生 物	2022 年 07 月 27 日	620,8 60.00	18,500.00	14	3. 1	726. 68		
华泰证券	2022072 7000010 16	瑞 丰 新 材	2022 年 07 月 27 日	114,0 80.00	1,600.00	14	3. 1	133. 52		
华泰证券	2022072 7000010 17	华 峰 超 纤	2022 年 07 月 27 日	218,3 44.00	55,700.00	14	3. 1	255. 56		
华泰证券	2022072 7000010 18	心 脉 医 疗	2022 年 07 月 27 日	291,2 32.00	1,900.00	14	3. 1	340. 87		
华泰证券	2022072	天	2022 年	134,5	10,500.00	14	3.	157.		

	700001019	喻信息	07月27日	05.00				1	43		
华泰证券	2022072700001020	美亚柏科	2022年07月27日	378,092.00	28,600.00	14		3.1	442.53		
华泰证券	2022072700001024	中海达	2022年07月27日	196,116.00	23,600.00	14		3.1	229.54		
华泰证券	2022072700001025	上海钢联	2022年07月27日	239,680.00	11,200.00	14		3.1	280.53		
华泰证券	2022072700001026	上海新阳	2022年07月27日	308,187.00	9,900.00	14		3.1	360.72		
华泰证券	2022072700001027	洲明科技	2022年07月27日	196,504.00	30,800.00	14		3.1	230.00		
华泰证券	2022072700001028	东软载波	2022年07月27日	128,412.00	8,700.00	14		3.1	150.30		
华泰证券	2022072700001029	尔康制药	2022年07月27日	173,536.00	49,300.00	14		3.1	203.11		
华泰证券	2022072700001030	创意信息	2022年07月27日	162,244.00	18,800.00	14		3.1	189.90		
华泰证券	2022072700001034	科大智能	2022年07月27日	268,736.00	30,400.00	14		3.1	314.54		
华泰证券	2022072700001039	兴源环境	2022年07月27日	172,598.00	42,200.00	14		3.1	202.02		
华泰证券	20220727000010	飞利	2022年07月27日	392,472.00	94,800.00	14		3.1	459.37		

	40	信	日							
华泰证券	2022072 7000010 42	华策 影视	2022 年 07 月 27 日	241,0 66.00	51,400.00	14	3. 1	282. 15		
华泰证券	2022072 7000010 46	中颖 电子	2022 年 07 月 27 日	638,3 12.00	14,600.00	14	3. 1	747. 11		
华泰证券	2022072 7000010 47	凯利 泰	2022 年 07 月 27 日	212,4 64.00	27,100.00	14	3. 1	248. 68		
华泰证券	2022072 7000010 52	思创 医惠	2022 年 07 月 27 日	134,6 68.00	26,200.00	14	3. 1	157. 62		
华泰证券	2022072 7000010 54	大富 科技	2022 年 07 月 27 日	207,7 13.00	25,300.00	14	3. 1	243. 12		
华泰证券	2022072 7000010 55	新国 都	2022 年 07 月 27 日	150,5 70.00	10,500.00	14	3. 1	176. 23		
华泰证券	2022072 7000010 56	东方 日升	2022 年 07 月 27 日	1,000, 807.0 0	28,900.00	14	3. 1	1,17 1.39		
华泰证券	2022072 7000010 58	花园 生物	2022 年 07 月 27 日	300,4 80.00	19,200.00	14	3. 1	351. 69		
华泰证券	2022072 7000010 62	莱美 药业	2022 年 07 月 27 日	151,1 10.00	34,500.00	14	3. 1	176. 87		
华泰证券	2022072 7000010 63	银江 技术	2022 年 07 月 27 日	187,4 88.00	25,200.00	14	3. 1	219. 44		
华泰证券	2022072 7000010 64	超图 软件	2022 年 07 月 27 日	355,2 60.00	19,100.00	14	3. 1	415. 81		
华泰证券	2022072	海	2022 年	320,8	24,700.00	14	3.	375.		

	7000010 65	兰信	07月27 日	53.00			1	54		
华泰证券	2022072 7000010 67	振芯科技	2022年 07月27 日	452,8 80.00	20,400.00	14	3. 1	530. 07		
华泰证券	2022072 7000010 72	鼎龙股份	2022年 07月27 日	501,9 52.00	25,300.00	14	3. 1	587. 51		
华泰证券	2022072 7000010 77	上海凯宝	2022年 07月27 日	167,6 88.00	27,400.00	14	3. 1	196. 27		
华泰证券	2022072 7000010 79	金通灵	2022年 07月27 日	154,1 32.00	34,100.00	14	3. 1	180. 40		
华泰证券	2022072 7000010 80	万邦达	2022年 07月27 日	253,4 82.00	24,900.00	14	3. 1	296. 69		
华泰证券	2022072 7000010 82	中国电研	2022年 07月27 日	49,26 6.00	2,100.00	14	3. 1	57.6 6		
华泰证券	2022072 7000010 83	泰坦科技	2022年 07月27 日	272,8 50.00	1,700.00	14	3. 1	319. 36		
华泰证券	2022072 7000010 84	天奈科技	2022年 07月27 日	1,031, 800.0 0	6,700.00	14	3. 1	1,20 7.66		
华泰证券	2022072 7000010 85	天宜上佳	2022年 07月27 日	359,7 75.00	13,500.00	14	3. 1	421. 10		
华泰证券	2022072 7000010 86	奕瑞科技	2022年 07月27 日	948,1 50.00	2,100.00	14	3. 1	1,10 9.75		
华泰证券	2022072 7000010 87	威胜信息	2022年 07月27 日	103,8 57.00	3,900.00	14	3. 1	121. 56		

华泰证券	2022072 7000010 91	精测电子	2022 年 07 月 27 日	341,3 59.00	7,900.00	14	3. 1	399. 54		
华泰证券	2022072 7000010 96	蒙草生态	2022 年 07 月 27 日	247,0 49.00	60,700.00	14	3. 1	289. 16		
华泰证券	2022072 7000010 98	捷捷微电	2022 年 07 月 27 日	342,7 70.00	15,100.00	14	3. 1	401. 19		
华泰证券	2022072 7000010 99	诚迈科技	2022 年 07 月 27 日	327,0 40.00	7,300.00	14	3. 1	382. 78		
华泰证券	2022072 7000011 01	潜能恒信	2022 年 07 月 27 日	169,7 08.00	7,700.00	14	3. 1	198. 63		
华泰证券	2022072 7000011 03	中金环境	2022 年 07 月 27 日	136,1 36.00	47,600.00	14	3. 1	159. 34		
华泰证券	2022072 7000011 04	数码视讯	2022 年 07 月 27 日	534,2 93.00	90,100.00	14	3. 1	625. 36		
华泰证券	2022072 7000011 05	新易盛	2022 年 07 月 27 日	829,8 40.00	32,800.00	14	3. 1	971. 28		
华泰证券	2022072 7000011 06	强力新材	2022 年 07 月 27 日	136,1 60.00	14,800.00	14	3. 1	159. 37		
华泰证券	2022072 7000011 07	飞凯材料	2022 年 07 月 27 日	528,7 86.00	26,100.00	14	3. 1	618. 91		
华泰证券	2022072 7000011 08	胜宏科技	2022 年 07 月 27 日	553,5 80.00	35,600.00	14	3. 1	647. 93		
华泰证券	2022072	赢	2022 年	785,3	26,100.00	14	3.	919.		

	700001109	合科技	07月27日	49.00			1	21		
华泰证券	2022072700001110	全志科技	2022年07月27日	470,640.00	18,500.00	14	3.1	550.86		
华泰证券	2022072700001111	安恒信息	2022年07月27日	160,356.00	1,200.00	14	3.1	187.69		
华泰证券	2022072700001112	亿华通	2022年07月27日	283,446.00	2,700.00	14	3.1	331.76		
华泰证券	2022072700001114	天孚通信	2022年07月27日	404,286.00	12,900.00	14	3.1	473.19		
华泰证券	2022072700001115	绿的谐波	2022年07月27日	334,800.00	1,800.00	14	3.1	391.86		
华泰证券	2022072700001118	铂力特	2022年07月27日	291,046.00	1,400.00	14	3.1	340.65		
华泰证券	2022072700001120	天阳科技	2022年07月27日	183,202.00	13,900.00	14	3.1	214.43		
华泰证券	2022072700001121	立华股份	2022年07月27日	440,128.00	10,400.00	14	3.1	515.14		
华泰证券	2022072700001122	海优新材	2022年07月27日	370,890.00	1,800.00	14	3.1	434.11		
华泰证券	2022072700001123	特宝生物	2022年07月27日	84,448.00	3,200.00	14	3.1	98.84		
华泰证券	2022072700001136	电连技	2022年07月27日	452,582.00	10,300.00	14	3.1	529.72		

		术								
华泰证券	2022072 7000011 38	上海 瀚 讯	2022 年 07 月 27 日	251,5 59.00	18,900.00	14	3. 1	294. 44		
华泰证券	2022072 7000011 44	优 刻 得	2022 年 07 月 27 日	199,6 48.00	13,600.00	14	3. 1	233. 68		
华泰证券	2022072 7000011 46	龙 腾 光 电	2022 年 07 月 27 日	107,4 26.00	20,900.00	14	3. 1	125. 74		
华泰证券	2022072 7000011 47	普 门 科 技	2022 年 07 月 27 日	89,32 5.00	4,500.00	14	3. 1	104. 55		
华泰证券	2022072 7000011 48	华 兴 源 创	2022 年 07 月 27 日	43,83 4.00	1,400.00	14	3. 1	51.3 1		
华泰证券	2022072 7000011 49	科 思 科 技	2022 年 07 月 27 日	51,46 9.00	1,100.00	14	3. 1	60.2 4		
华泰证券	2022072 7000011 51	昊 海 生 科	2022 年 07 月 27 日	232,5 36.00	2,400.00	14	3. 1	272. 17		
华泰证券	2022072 7000011 52	派 能 科 技	2022 年 07 月 27 日	1,807, 800.0 0	4,600.00	14	3. 1	2,11 5.93		
华泰证券	2022072 7000011 59	中 科 星 图	2022 年 07 月 27 日	145,9 29.00	2,100.00	14	3. 1	170. 80		
华泰证券	2022072 7000011 60	金 博 股 份	2022 年 07 月 27 日	595,5 48.00	1,800.00	14	3. 1	697. 05		
华泰证券	2022072 7000011 61	富 满 微	2022 年 07 月 27 日	367,6 29.00	6,700.00	14	3. 1	430. 29		
华泰证券	2022072	江	2022 年	510,2	7,000.00	14	3.	597.		

	7000011 62	丰 电 子	07 月 27 日	30.00			1	19		
华泰证券	2022072 7000011 63	广 和 通	2022 年 07 月 27 日	436,3 92.00	17,400.00	14	3. 1	510. 77		
华泰证券	2022072 7000011 64	蓝 特 光 学	2022 年 07 月 27 日	90,20 0.00	4,100.00	14	3. 1	105. 57		
华泰证券	2022072 7000011 65	易 瑞 生 物	2022 年 07 月 27 日	73,05 6.00	3,200.00	14	3. 1	85.5 1		
华泰证券	2022072 7000011 67	飞 荣 达	2022 年 07 月 27 日	159,5 80.00	10,100.00	14	3. 1	186. 78		
华泰证券	2022072 7000011 69	江 航 装 备	2022 年 07 月 27 日	106,3 54.00	4,100.00	14	3. 1	124. 48		
华泰证券	2022072 7000011 75	国 盾 量 子	2022 年 07 月 27 日	124,8 84.00	1,200.00	14	3. 1	146. 17		
华泰证券	2022072 7000011 76	芯 朋 微	2022 年 07 月 27 日	110,4 15.00	1,700.00	14	3. 1	129. 23		
华泰证券	2022072 7000011 77	广 联 航 空	2022 年 07 月 27 日	229,2 80.00	8,000.00	14	3. 1	268. 36		
华泰证券	2022072 7000011 79	科 蓝 软 件	2022 年 07 月 27 日	297,6 00.00	18,600.00	14	3. 1	348. 32		
华泰证券	2022072 7000011 81	爱 博 医 疗	2022 年 07 月 27 日	347,9 20.00	1,600.00	14	3. 1	407. 22		
华泰证券	2022072 7000011 82	硕 世 生 物	2022 年 07 月 27 日	197,2 34.00	1,700.00	14	3. 1	230. 85		

华泰证券	2022072 7000011 86	福昕软件	2022 年 07 月 27 日	66,98 0.00	1,000.00	14	3. 1	78.4 0		
华泰证券	2022072 7000011 89	惠泰医疗	2022 年 07 月 27 日	393,4 90.00	1,900.00	14	3. 1	460. 56		
华泰证券	2022072 7000011 90	博瑞医药	2022 年 07 月 27 日	258,6 56.00	11,800.00	14	3. 1	302. 74		
华泰证券	2022072 7000011 92	科前生物	2022 年 07 月 27 日	140,4 76.00	5,800.00	14	3. 1	164. 42		
华泰证券	2022072 7000011 94	金宏气体	2022 年 07 月 27 日	428,1 12.00	21,600.00	14	3. 1	501. 08		
华泰证券	2022072 7000011 97	诺禾致源	2022 年 07 月 27 日	58,28 4.00	1,800.00	14	3. 1	68.2 2		
华泰证券	2022072 7000012 00	佰仁医疗	2022 年 07 月 27 日	298,5 84.00	2,400.00	14	3. 1	349. 48		
华泰证券	2022072 7000012 01	天智航	2022 年 07 月 27 日	178,8 00.00	12,000.00	14	3. 1	209. 28		
华泰证券	2022072 7000012 03	恒玄科技	2022 年 07 月 27 日	613,2 00.00	4,200.00	14	3. 1	717. 72		
华泰证券	2022072 7000012 04	神州细胞	2022 年 07 月 27 日	226,9 35.00	4,100.00	14	3. 1	265. 61		
华泰证券	2022072 7000012 05	海尔生物	2022 年 07 月 27 日	447,0 18.00	6,600.00	14	3. 1	523. 21		
华泰证券	2022072	美	2022 年	695,7	2,000.00	14	3.	814.		

	700001206	迪西	07月27日	80.00			1	37		
华泰证券	2022072700001213	光峰科技	2022年07月27日	347,760.00	12,600.00	14	3.1	407.03		
华泰证券	2022072700001215	神工股份	2022年07月27日	111,531.00	2,100.00	14	3.1	130.54		
华泰证券	2022072700001217	中望软件	2022年07月27日	411,274.00	1,900.00	14	3.1	481.37		
华泰证券	2022072700001219	航天宏图	2022年07月27日	260,799.00	3,300.00	14	3.1	305.25		
华泰证券	2022072700001221	东方生物	2022年07月27日	539,396.00	4,600.00	14	3.1	631.33		
华泰证券	2022072700001223	泽璟制药	2022年07月27日	284,690.00	8,300.00	14	3.1	333.21		
华泰证券	2022072700001225	复旦张江	2022年07月27日	202,797.00	20,300.00	14	3.1	237.36		
华泰证券	2022072700001227	芯源微	2022年07月27日	177,792.00	1,200.00	14	3.1	208.10		
华泰证券	2022072700001229	三友医疗	2022年07月27日	106,352.00	4,600.00	14	3.1	124.48		
华泰证券	2022072700001231	奥特维	2022年07月27日	314,210.00	1,000.00	14	3.1	367.76		
华泰证券	2022072700001233	光云科技	2022年07月27日	29,388.00	3,100.00	14	3.1	34.40		

华泰证券	2022072 7000012 35	成都 先导	2022 年 07 月 27 日	70,43 8.00	4,100.00	14	3. 1	82.4 4		
华泰证券	2022072 7000012 37	嘉元 科技	2022 年 07 月 27 日	498,1 70.00	6,200.00	14	3. 1	583. 08		
华泰证券	2022072 7000012 39	乐鑫 科技	2022 年 07 月 27 日	173,8 42.00	1,700.00	14	3. 1	203. 47		
华泰证券	2022072 7000012 41	中信 博	2022 年 07 月 27 日	274,8 02.00	2,200.00	14	3. 1	321. 64		
华泰证券	2022072 7000251 62	全志 科技	2022 年 07 月 27 日	76,32 0.00	3,000.00	14	3. 5	100. 85		
华泰证券	2022072 8000010 52	拓新 药业	2022 年 07 月 28 日	289,1 76.00	2,400.00	14	3. 5	382. 14		
华泰证券	2022072 8000010 53	中熔 电气	2022 年 07 月 28 日	391,2 00.00	2,400.00	14	3. 5	516. 96		
华泰证券	2022072 8000010 54	锋尚 文化	2022 年 07 月 28 日	106,8 72.00	2,400.00	14	3. 5	141. 23		
华泰证券	2022072 8000010 56	润丰 股份	2022 年 07 月 28 日	222,2 40.00	3,000.00	14	3. 5	293. 68		
华泰证券	2022072 8000010 60	迪阿 股份	2022 年 07 月 28 日	147,9 36.00	2,400.00	14	3. 5	195. 49		
华泰证券	2022072 8000010 63	万祥 科技	2022 年 07 月 28 日	37,77 4.00	1,700.00	14	3. 5	49.9 2		
华泰证券	2022072	方	2022 年	139,1	2,300.00	14	3.	183.		

	800001066	邦股份	07月28日	73.00			5	91		
华泰证券	2022072800001068	华特气体	2022年07月28日	171,292.00	2,200.00	14	3.5	226.36		
华泰证券	2022072800001070	财富趋势	2022年07月28日	170,050.00	1,900.00	14	3.5	224.72		
华泰证券	2022072800001076	晶丰明源	2022年07月28日	268,900.00	2,000.00	14	3.5	355.34		
华泰证券	2022072900001029	硕贝德	2022年07月29日	372,255.00	29,900.00	14	3.5	491.92		
华泰证券	2022072900001031	硕贝德	2022年07月29日	16,185.00	1,300.00	14	3.5	21.39		
华泰证券	2022072900001033	方邦股份	2022年07月29日	76,635.00	1,300.00	14	3.5	101.27		
华泰证券	2022072900001052	华兴源创	2022年07月29日	47,625.00	1,500.00	14	3.5	62.93		
华泰证券	2022072900001054	瑞丰新材	2022年07月29日	136,553.00	1,900.00	14	3.5	180.45		
华泰证券	2022072900001055	万祥科技	2022年07月29日	28,128.00	1,200.00	14	3.5	37.17		
华泰证券	2022072900001056	怡合达	2022年07月29日	92,445.00	1,500.00	14	3.5	122.16		
华泰证券	2022072900001058	江丰电子	2022年07月29日	288,834.00	3,900.00	14	3.5	381.68		

华泰证券	2022072 9000010 61	可孚 医疗	2022 年 07 月 29 日	182,6 00.00	4,400.00	14	3. 5	241. 30		
华泰证券	2022072 9000010 62	立高 食品	2022 年 07 月 29 日	227,3 60.00	2,800.00	14	3. 5	300. 45		
华泰证券	2022072 9000010 63	圣元 环保	2022 年 07 月 29 日	81,93 6.00	3,600.00	14	3. 5	108. 28		
华泰证券	2022072 9000010 64	科蓝 软件	2022 年 07 月 29 日	25,55 2.00	1,600.00	14	3. 5	33.7 7		
华泰证券	2022072 9000010 65	富满 微	2022 年 07 月 29 日	172,5 12.00	3,200.00	14	3. 5	227. 97		
华泰证券	2022072 9000010 67	飞荣 达	2022 年 07 月 29 日	62,10 0.00	3,600.00	14	3. 5	82.0 6		
华泰证券	2022072 9000010 68	天宜 上佳	2022 年 07 月 29 日	183,1 70.00	6,500.00	14	3. 5	242. 05		
华泰证券	2022072 9000010 74	南大 光电	2022 年 07 月 29 日	129,7 38.00	4,200.00	14	3. 5	171. 44		
华泰证券	2022072 9000010 75	东软 载波	2022 年 07 月 29 日	26,92 8.00	1,800.00	14	3. 5	35.5 8		
华泰证券	2022072 9000010 76	强力 新材	2022 年 07 月 29 日	32,58 5.00	3,500.00	14	3. 5	43.0 6		
华泰证券	2022072 9000010 77	凯利 泰	2022 年 07 月 29 日	24,41 6.00	3,200.00	14	3. 5	32.2 6		
华泰证券	2022072 9000010 78	数 码视	2022 年 07 月 29 日	329,4 40.00	58,000.00	14	3. 5	435. 34		

		讯								
华泰证券	2022072 9000010 79	赢 时 胜	2022 年 07 月 29 日	47,84 4.00	5,400.00	14	3. 5	63.2 2		
华泰证券	2022072 9000010 80	宜 安 科 技	2022 年 07 月 29 日	13,39 0.00	1,300.00	14	3. 5	17.6 9		
华泰证券	2022072 9000010 81	思 创 医 惠	2022 年 07 月 29 日	10,28 0.00	2,000.00	14	3. 5	13.5 8		
华泰证券	2022072 9000010 84	长 亮 科 技	2022 年 07 月 29 日	65,12 4.00	6,700.00	14	3. 5	86.0 6		
华泰证券	2022072 9000010 87	威 胜 信 息	2022 年 07 月 29 日	119,8 35.00	4,500.00	14	3. 5	158. 36		
华泰证券	2022072 9000010 89	昊 海 生 科	2022 年 07 月 29 日	216,5 76.00	2,400.00	14	3. 5	286. 20		
华泰证券	2022072 9000010 98	安 恒 信 息	2022 年 07 月 29 日	218,1 76.00	1,600.00	14	3. 5	288. 31		
华泰证券	2022072 9000011 00	爱 博 医 疗	2022 年 07 月 29 日	199,3 90.00	1,000.00	14	3. 5	263. 49		
华泰证券	2022072 9000011 02	绿 的 谐 波	2022 年 07 月 29 日	297,7 65.00	1,500.00	14	3. 5	393. 49		
华泰证券	2022072 9000011 04	硕 世 生 物	2022 年 07 月 29 日	310,5 00.00	2,700.00	14	3. 5	410. 32		
华泰证券	2022072 9000011 06	优 刻 得	2022 年 07 月 29 日	109,9 38.00	7,300.00	14	3. 5	145. 28		
华泰证券	2022072	航	2022 年	293,8	3,900.00	14	3.	388.		

	900001108	天宏图	07月29日	26.00			5	28		
华泰证券	2022072900001110	光云科技	2022年07月29日	33,984.00	3,600.00	14	3.5	44.91		
华泰证券	2022072900001112	光峰科技	2022年07月29日	137,139.00	5,100.00	14	3.5	181.22		
华泰证券	2022072900001114	特宝生物	2022年07月29日	96,459.00	3,700.00	14	3.5	127.47		
华泰证券	2022072900001116	中信博	2022年07月29日	383,320.00	2,800.00	14	3.5	506.54		
华泰证券	2022072900015980	优刻得	2022年07月29日	271,080.00	18,000.00	14	3.5	358.22		
华泰证券	2022080100000856	海兰信	2022年08月01日	218,880.00	17,100.00	14	3.5	289.24		
华泰证券	2022080100000858	万邦达	2022年08月01日	155,832.00	15,100.00	14	3.5	205.93		
华泰证券	2022080100000860	迪阿股份	2022年08月01日	59,800.00	1,000.00	14	3.5	79.02		
华泰证券	2022080100000861	联创股份	2022年08月01日	74,198.00	4,600.00	14	3.5	98.05		
华泰证券	2022080100000866	圣元环保	2022年08月01日	99,630.00	4,500.00	14	3.5	131.66		
华泰证券	2022080100000867	兴源环境	2022年08月01日	31,752.00	8,100.00	14	3.5	41.96		
华泰证券	2022080	华	2022年	51,88	4,500.00	14	3.	68.5		

	100000870	润材料	08 月 01 日	5.00			5	6		
华泰证券	2022080100000872	潜能恒信	2022 年 08 月 01 日	115,858.00	5,300.00	14	3.5	153.10		
华泰证券	2022080100000874	尔康制药	2022 年 08 月 01 日	113,900.00	33,500.00	14	3.5	150.52		
华泰证券	2022080100000875	飞荣达	2022 年 08 月 01 日	91,690.00	5,300.00	14	3.5	121.17		
华泰证券	2022080100000876	科大智能	2022 年 08 月 01 日	509,866.00	55,300.00	14	3.5	673.77		
华泰证券	2022080100000877	东软载波	2022 年 08 月 01 日	97,045.00	6,500.00	14	3.5	128.24		
华泰证券	2022080100000878	万祥科技	2022 年 08 月 01 日	25,322.00	1,100.00	14	3.5	33.46		
华泰证券	2022080100000879	思创医惠	2022 年 08 月 01 日	93,366.00	18,200.00	14	3.5	123.38		
华泰证券	2022080100000888	瑞丰新材	2022 年 08 月 01 日	111,584.00	1,600.00	14	3.5	147.45		
华泰证券	2022080100000889	富满微	2022 年 08 月 01 日	200,466.00	3,700.00	14	3.5	264.91		
华泰证券	2022080100000890	振芯科技	2022 年 08 月 01 日	167,440.00	7,000.00	14	3.5	221.27		
华泰证券	2022080100000891	宜安科	2022 年 08 月 01 日	110,199.00	10,900.00	14	3.5	145.62		

		技								
华泰证券	2022080 1000008 92	数 码 视 讯	2022 年 08 月 01 日	211,6 88.00	37,600.00	14	3. 5	279. 74		
华泰证券	2022080 1000008 93	长 亮 科 技	2022 年 08 月 01 日	148,5 04.00	15,200.00	14	3. 5	196. 24		
华泰证券	2022080 1000008 95	莱 美 药 业	2022 年 08 月 01 日	77,94 0.00	18,000.00	14	3. 5	103. 00		
华泰证券	2022080 1000008 96	江 丰 电 子	2022 年 08 月 01 日	258,5 70.00	3,400.00	14	3. 5	341. 69		
华泰证券	2022080 1000009 01	锋 尚 文 化	2022 年 08 月 01 日	61,81 0.00	1,400.00	14	3. 5	81.6 8		
华泰证券	2022080 1000009 02	精 测 电 子	2022 年 08 月 01 日	228,5 82.00	5,400.00	14	3. 5	302. 06		
华泰证券	2022080 1000009 03	中 集 车 辆	2022 年 08 月 01 日	41,32 8.00	4,200.00	14	3. 5	54.6 1		
华泰证券	2022080 1000009 06	天 和 防 务	2022 年 08 月 01 日	46,56 9.00	4,300.00	14	3. 5	61.5 4		
华泰证券	2022080 1000009 07	凯 利 泰	2022 年 08 月 01 日	145,3 41.00	18,900.00	14	3. 5	192. 06		
华泰证券	2022080 1000009 13	金 宏 气 体	2022 年 08 月 01 日	150,9 00.00	7,500.00	14	3. 5	199. 41		
华泰证券	2022080 1000009 14	光 云 科 技	2022 年 08 月 01 日	30,49 6.00	3,200.00	14	3. 5	40.3 0		

华泰证券	2022080100000926	光峰科技	2022年08月01日	140,811.00	5,100.00	14	3.5	186.08		
华泰证券	2022080100000927	华特气体	2022年08月01日	93,240.00	1,200.00	14	3.5	123.21		
华泰证券	2022080100000934	威胜信息	2022年08月01日	92,310.00	3,400.00	14	3.5	121.98		
华泰证券	2022080100000938	铂力特	2022年08月01日	479,090.00	2,300.00	14	3.5	633.10		
华泰证券	2022080100000940	天宜上佳	2022年08月01日	236,628.00	8,400.00	14	3.5	312.70		
华泰证券	2022080100000942	博瑞医药	2022年08月01日	41,980.00	2,000.00	14	3.5	55.48		
华泰证券	2022080100000944	绿的谐波	2022年08月01日	512,200.00	2,600.00	14	3.5	676.86		
华泰证券	2022080100000946	优刻得	2022年08月01日	179,809.00	11,900.00	14	3.5	237.61		
华泰证券	2022080100000948	特宝生物	2022年08月01日	84,096.00	3,200.00	14	3.5	111.13		
华泰证券	2022080100000956	泽璟制药	2022年08月01日	164,352.00	4,800.00	14	3.5	217.19		
华泰证券	2022080100000958	中信博	2022年08月01日	268,233.00	2,100.00	14	3.5	354.46		
华泰证券	2022080100000960	财富趋	2022年08月01日	126,126.00	1,400.00	14	3.5	166.67		

		势								
华泰证券	2022080 1000134 49	金博股份	2022 年 08 月 01 日	1,179, 550.0 0	3,100.00	14	3. 5	1,55 8.74		
华泰证券	2022080 1000158 61	润和软件	2022 年 08 月 01 日	120,9 60.00	5,600.00	28	3. 5	319. 69		
华泰证券	2022080 2000011 01	创业慧康	2022 年 08 月 02 日	59,31 0.00	9,000.00	14	3. 5	78.3 8		
华泰证券	2022080 2000011 17	华特气体	2022 年 08 月 02 日	90,79 2.00	1,200.00	14	3. 5	119. 98		
华泰证券	2022080 2000011 19	绿的谐波	2022 年 08 月 02 日	366,4 15.00	1,900.00	14	3. 5	484. 21		
华泰证券	2022080 2000011 20	中海达	2022 年 08 月 02 日	218,1 01.00	24,700.00	14	3. 5	288. 21		
华泰证券	2022080 2000011 24	中集车辆	2022 年 08 月 02 日	71,07 1.00	7,700.00	14	3. 5	93.9 2		
华泰证券	2022080 2000011 27	潜能恒信	2022 年 08 月 02 日	125,9 40.00	6,000.00	14	3. 5	166. 43		
华泰证券	2022080 2000011 36	飞荣达	2022 年 08 月 02 日	80,06 6.00	4,900.00	14	3. 5	105. 80		
华泰证券	2022080 2000011 41	宜安科技	2022 年 08 月 02 日	89,48 8.00	9,400.00	14	3. 5	118. 26		
华泰证券	2022080 2000011 43	凯利泰	2022 年 08 月 02 日	161,8 98.00	22,300.00	14	3. 5	213. 94		
华泰证券	2022080 2000011	精测	2022 年 08 月 02	214,3 85.00	5,300.00	14	3. 5	283. 30		

	45	电子	日							
华泰证券	2022080 2000011 48	莱美药业	2022 年 08 月 02 日	105,9 66.00	26,100.00	14	3. 5	140. 03		
华泰证券	2022080 2000011 49	天智航	2022 年 08 月 02 日	138,8 28.00	9,200.00	14	3. 5	183. 46		
华泰证券	2022080 2000011 51	圣元环保	2022 年 08 月 02 日	92,56 5.00	4,500.00	14	3. 5	122. 32		
华泰证券	2022080 2000011 55	瑞丰新材	2022 年 08 月 02 日	106,8 90.00	1,500.00	14	3. 5	141. 25		
华泰证券	2022080 2000011 58	电连技术	2022 年 08 月 02 日	164,4 12.00	3,600.00	14	3. 5	217. 27		
华泰证券	2022080 2000011 73	中熔电气	2022 年 08 月 02 日	449,8 52.00	2,600.00	14	3. 5	594. 46		
华泰证券	2022080 2000011 82	锋尚文化	2022 年 08 月 02 日	58,77 2.00	1,400.00	14	3. 5	77.6 7		
华泰证券	2022080 2000011 83	鼎龙股份	2022 年 08 月 02 日	38,70 0.00	1,800.00	14	3. 5	51.1 4		
华泰证券	2022080 2000011 84	科蓝软件	2022 年 08 月 02 日	28,80 4.00	1,900.00	14	3. 5	38.0 6		
华泰证券	2022080 2000011 95	强力新材	2022 年 08 月 02 日	135,2 19.00	14,100.00	14	3. 5	178. 69		
华泰证券	2022080 2000011 96	南大光	2022 年 08 月 02 日	205,2 20.00	6,200.00	14	3. 5	271. 19		

		电								
华泰证券	2022080 2000011 97	东方 日升	2022 年 08 月 02 日	642,2 22.00	18,900.00	14	3. 5	848. 68		
华泰证券	2022080 2000012 05	万邦 达	2022 年 08 月 02 日	177,2 88.00	17,800.00	14	3. 5	234. 28		
华泰证券	2022080 2000012 11	诚迈 科技	2022 年 08 月 02 日	179,6 54.00	4,300.00	14	3. 5	237. 41		
华泰证券	2022080 2000012 12	江丰 电子	2022 年 08 月 02 日	306,1 50.00	3,900.00	14	3. 5	404. 57		
华泰证券	2022080 2000012 15	东软 载波	2022 年 08 月 02 日	51,08 4.00	3,600.00	14	3. 5	67.5 1		
华泰证券	2022080 2000012 16	万祥 科技	2022 年 08 月 02 日	61,04 0.00	2,800.00	14	3. 5	80.6 6		
华泰证券	2022080 2000012 17	科大 智能	2022 年 08 月 02 日	15,02 8.00	1,700.00	14	3. 5	19.8 6		
华泰证券	2022080 2000012 21	富满 微	2022 年 08 月 02 日	269,7 24.00	5,200.00	14	3. 5	356. 43		
华泰证券	2022080 2000012 40	润和 软件	2022 年 08 月 02 日	2,030, 000.0 0	100,000.00	14	3. 6	2,75 9.22		
华泰证券	2022080 2000012 41	硕贝 德	2022 年 08 月 02 日	582,5 00.00	50,000.00	14	3. 5	769. 75		
华泰证券	2022080 2000012 42	联创 股份	2022 年 08 月 02 日	121,1 76.00	8,100.00	14	3. 5	160. 13		
华泰证券	2022080 2000012	江航	2022 年 08 月 02	93,20 3.00	3,700.00	14	3. 5	123. 16		

	53	装 备	日							
华泰证券	2022080 2000012 57	安 恒 信 息	2022 年 08 月 02 日	393,9 60.00	3,000.00	14	3. 5	520. 61		
华泰证券	2022080 2000012 61	博 瑞 医 药	2022 年 08 月 02 日	125,0 54.00	6,200.00	14	3. 5	165. 25		
华泰证券	2022080 2000012 63	光 峰 科 技	2022 年 08 月 02 日	276,6 24.00	10,200.00	14	3. 5	365. 55		
华泰证券	2022080 2000012 67	天 宜 上 佳	2022 年 08 月 02 日	274,3 44.00	9,200.00	14	3. 5	362. 54		
华泰证券	2022080 2000012 69	方 邦 股 份	2022 年 08 月 02 日	185,2 80.00	3,200.00	14	3. 5	244. 84		
华泰证券	2022080 2000012 73	奕 瑞 科 技	2022 年 08 月 02 日	797,9 80.00	1,700.00	14	3. 5	1,05 4.50		
华泰证券	2022080 2000012 81	光 云 科 技	2022 年 08 月 02 日	33,15 2.00	3,700.00	14	3. 5	43.8 1		
华泰证券	2022080 2000012 85	晶 丰 明 源	2022 年 08 月 02 日	212,1 43.00	1,700.00	14	3. 5	280. 34		
华泰证券	2022080 2000012 89	心 脉 医 疗	2022 年 08 月 02 日	318,1 86.00	2,200.00	14	3. 5	420. 47		
华泰证券	2022080 2000012 97	华 兴 源 创	2022 年 08 月 02 日	102,4 55.00	3,100.00	14	3. 5	135. 39		
华泰证券	2022080 2000012	芯 源	2022 年 08 月 02	341,0 10.00	1,800.00	14	3. 5	450. 63		

	99	微 日								
华泰证券	2022080 2000013 01	芯 源 微	2022 年 08 月 02 日	416,7 90.00	2,200.00	14	3. 5	550. 77		
华泰证券	2022080 3000012 87	东 方 通	2022 年 08 月 03 日	29,16 8.00	1,600.00	14	3. 5	38.5 4		
华泰证券	2022080 3000012 88	万 邦 达	2022 年 08 月 03 日	45,82 5.00	4,700.00	14	3. 5	60.5 6		
华泰证券	2022080 3000012 89	江 丰 电 子	2022 年 08 月 03 日	536,2 00.00	7,000.00	14	3. 5	708. 57		
华泰证券	2022080 3000012 91	百 普 赛 斯	2022 年 08 月 03 日	201,0 71.00	1,300.00	14	3. 5	265. 71		
华泰证券	2022080 3000012 94	创 业 慧 康	2022 年 08 月 03 日	55,11 2.00	8,300.00	14	3. 5	72.8 3		
华泰证券	2022080 3000012 97	东 软 载 波	2022 年 08 月 03 日	37,20 6.00	2,600.00	14	3. 5	49.1 7		
华泰证券	2022080 3000012 98	兴 源 环 境	2022 年 08 月 03 日	22,44 4.00	6,200.00	14	3. 5	29.6 6		
华泰证券	2022080 3000013 03	拉 卡 拉	2022 年 08 月 03 日	112,4 93.00	6,700.00	14	3. 5	148. 66		
华泰证券	2022080 3000013 07	中 金 环 境	2022 年 08 月 03 日	8,556. 00	3,100.00	14	3. 5	11.3 1		
华泰证券	2022080 3000013 10	力 量 钻 石	2022 年 08 月 03 日	262,2 36.00	1,300.00	14	3. 5	346. 54		
华泰证券	2022080 3000013 12	鼎 龙 股	2022 年 08 月 03 日	64,03 2.00	2,900.00	14	3. 5	84.6 2		

		份								
华泰证券	2022080300001315	南都电源	2022年08月03日	878,400.00	40,000.00	28	3.5	2,321.55		
华泰证券	2022080300001359	光峰科技	2022年08月03日	91,080.00	3,300.00	14	3.5	120.36		
华泰证券	2022080300001360	博瑞医药	2022年08月03日	43,386.00	2,100.00	14	3.5	57.33		
华泰证券	2022080300001369	复旦张江	2022年08月03日	50,232.00	5,200.00	14	3.5	66.38		
华泰证券	2022080400001204	中集车辆	2022年08月04日	43,776.00	4,800.00	14	3.5	57.85		
华泰证券	2022080400001206	海兰信	2022年08月04日	108,837.00	8,700.00	14	3.5	143.82		
华泰证券	2022080400001214	中船应急	2022年08月04日	137,360.00	17,000.00	14	3.5	181.52		
华泰证券	2022080400001216	光峰科技	2022年08月04日	135,000.00	5,000.00	14	3.5	178.40		
华泰证券	2022080400001218	鼎龙股份	2022年08月04日	203,220.00	9,000.00	14	3.5	268.55		
华泰证券	2022080400001220	力量钻石	2022年08月04日	312,656.00	1,600.00	14	3.5	413.16		
华泰证券	2022080400001221	迪阿股份	2022年08月04日	73,138.00	1,300.00	14	3.5	96.65		

华泰证券	2022080400001228	铜冠铜箔	2022年08月04日	143,112.00	8,900.00	14	3.5	189.12		
华泰证券	2022080400001230	东方日升	2022年08月04日	640,136.00	19,600.00	14	3.5	845.92		
华泰证券	2022080400001234	华特气体	2022年08月04日	82,240.00	1,000.00	14	3.5	108.68		
华泰证券	2022080400001236	银江技术	2022年08月04日	138,165.00	18,300.00	14	3.5	182.58		
华泰证券	2022080400001248	财富趋势	2022年08月04日	248,675.00	2,900.00	14	3.5	328.62		
华泰证券	2022080400001250	威胜信息	2022年08月04日	175,942.00	6,700.00	14	3.5	232.50		
华泰证券	2022080500001609	思创医惠	2022年08月05日	70,720.00	13,600.00	14	3.5	93.45		
华泰证券	2022080500001611	尔康制药	2022年08月05日	73,482.00	22,200.00	14	3.5	97.10		
华泰证券	2022080500001613	华润材料	2022年08月05日	28,275.00	2,500.00	14	3.5	37.36		
华泰证券	2022080500001615	创业慧康	2022年08月05日	38,665.00	5,500.00	14	3.5	51.09		
华泰证券	2022080500001621	广联航空	2022年08月05日	108,984.00	3,800.00	14	3.5	144.02		

华泰证券	2022080800000676	任子行	2022年08月08日	265,419.00	38,300.00	14	3.5	350.74		
华泰证券	2022080800000679	银之杰	2022年08月08日	318,200.00	29,600.00	14	3.5	420.49		
华泰证券	2022081000026506	上海钢联	2022年08月10日	242,480.00	11,200.00	14	3.1	283.81		
华泰证券	2022081000026534	美迪西	2022年08月10日	693,800.00	2,000.00	14	3.1	812.05		
华泰证券	2022081000026548	华峰测控	2022年08月10日	467,900.00	1,000.00	14	3.1	547.65		
华泰证券	2022081000026550	苏交科	2022年08月10日	330,225.00	52,500.00	14	3.1	386.51		
华泰证券	2022081000026906	立高食品	2022年08月10日	202,500.00	2,500.00	14	3.1	237.01		
华泰证券	2022081000026908	锋尚文化	2022年08月10日	55,744.00	1,300.00	14	3.1	65.25		
华泰证券	2022081000026910	宏达电子	2022年08月10日	512,100.00	9,000.00	14	3.1	599.38		
华泰证券	2022081000026912	科大智能	2022年08月10日	254,144.00	30,400.00	14	3.1	297.46		
华泰证券	2022081000026914	新国都	2022年08月10日	152,040.00	10,500.00	14	3.1	177.95		
华泰证券	2022081000026918	福昕软件	2022年08月10日	80,750.00	1,000.00	14	3.1	94.51		
华泰证券	2022081	惠	2022年	356,4	1,900.00	14	3.	417.		

	0000269 20	泰 医 疗	08 月 10 日	40.00			1	19		
华泰证券	2022081 0000269 22	恒 玄 科 技	2022 年 08 月 10 日	657,5 10.00	4,200.00	14	3. 1	769. 58		
华泰证券	2022081 0000269 24	东 方 生 物	2022 年 08 月 10 日	488,5 20.00	4,600.00	14	3. 1	571. 78		
华泰证券	2022081 0000269 26	奥 特 维	2022 年 08 月 10 日	370,8 00.00	1,000.00	14	3. 1	434. 00		
华泰证券	2022081 0000269 28	成 都 先 导	2022 年 08 月 10 日	70,56 1.00	4,100.00	14	3. 1	82.5 9		
华泰证券	2022081 0000269 30	佰 仁 医 疗	2022 年 08 月 10 日	288,0 24.00	2,400.00	14	3. 1	337. 12		
华泰证券	2022081 0000269 32	光 峰 科 技	2022 年 08 月 10 日	369,8 10.00	12,600.00	14	3. 1	432. 84		
华泰证券	2022081 0000269 34	嘉 元 科 技	2022 年 08 月 10 日	470,5 18.00	6,200.00	14	3. 1	550. 71		
华泰证券	2022081 0000269 36	中 信 博	2022 年 08 月 10 日	308,2 20.00	2,200.00	14	3. 1	360. 75		
华泰证券	2022081 0000269 42	硕 世 生 物	2022 年 08 月 10 日	188,4 79.00	1,700.00	14	3. 1	220. 60		
华泰证券	2022081 0000269 44	亚 光 科 技	2022 年 08 月 10 日	349,1 01.00	49,100.00	14	3. 1	408. 60		
华泰证券	2022081 0000269 46	银 江 技	2022 年 08 月 10 日	195,3 00.00	25,200.00	14	3. 1	228. 59		

		术								
华泰证券	2022081 0000269 48	新媒 股份	2022 年 08 月 10 日	258,1 81.00	7,700.00	14	3. 1	302. 19		
华泰证券	2022081 0000269 50	硕 贝 德	2022 年 08 月 10 日	172,2 78.00	15,300.00	14	3. 1	201. 64		
华泰证券	2022081 0000269 52	赢 时 胜	2022 年 08 月 10 日	244,5 28.00	27,200.00	14	3. 1	286. 21		
华泰证券	2022081 0000269 54	润 和 软 件	2022 年 08 月 10 日	802,8 16.00	39,200.00	14	3. 1	939. 65		
华泰证券	2022081 0000269 56	拉 卡 拉	2022 年 08 月 10 日	441,4 52.00	25,400.00	14	3. 1	516. 69		
华泰证券	2022081 0000269 58	迪 普 科 技	2022 年 08 月 10 日	185,6 25.00	12,500.00	14	3. 1	217. 26		
华泰证券	2022081 0000269 60	中 颖 电 子	2022 年 08 月 10 日	691,4 56.00	14,600.00	14	3. 1	809. 31		
华泰证券	2022081 0000269 62	宜 安 科 技	2022 年 08 月 10 日	160,1 40.00	17,000.00	14	3. 1	187. 43		
华泰证券	2022081 0000269 64	天 和 防 务	2022 年 08 月 10 日	168,3 92.00	12,400.00	14	3. 1	197. 09		
华泰证券	2022081 0000269 66	莱 美 药 业	2022 年 08 月 10 日	144,2 10.00	34,500.00	14	3. 1	168. 79		
华泰证券	2022081 0000269 68	洲 明 科 技	2022 年 08 月 10 日	207,9 00.00	30,800.00	14	3. 1	243. 33		
华泰证券	2022081 0000269	飞 凯	2022 年 08 月 10	649,3 68.00	26,100.00	14	3. 1	760. 05		

	70	材 料	日							
华泰证券	2022081 0000269 72	科 前 生 物	2022 年 08 月 10 日	147,6 68.00	5,800.00	14	3. 1	172. 84		
华泰证券	2022081 0000269 74	派 能 科 技	2022 年 08 月 10 日	1,882, 228.0 0	4,600.00	14	3. 1	2,20 3.04		
华泰证券	2022081 0000269 76	心 脉 医 疗	2022 年 08 月 10 日	283,9 55.00	1,900.00	14	3. 1	332. 35		
华泰证券	2022081 0000269 78	凯 利 泰	2022 年 08 月 10 日	204,3 34.00	27,100.00	14	3. 1	239. 16		
华泰证券	2022081 0000269 80	奕 瑞 科 技	2022 年 08 月 10 日	1,065, 750.0 0	2,100.00	14	3. 1	1,24 7.40		
华泰证券	2022081 0000269 82	美 亚 柏 科	2022 年 08 月 10 日	384,0 98.00	28,600.00	14	3. 1	449. 56		
华泰证券	2022081 0000269 84	拓 新 药 业	2022 年 08 月 10 日	136,7 47.00	1,300.00	14	3. 1	160. 05		
华泰证券	2022081 0000269 86	胜 宏 科 技	2022 年 08 月 10 日	611,2 52.00	35,600.00	14	3. 1	715. 44		
华泰证券	2022081 0000269 88	上 海 新 阳	2022 年 08 月 10 日	359,7 66.00	9,900.00	14	3. 1	421. 09		
华泰证券	2022081 0000269 90	海 力 风 电	2022 年 08 月 10 日	242,4 84.00	2,200.00	14	3. 1	283. 81		
华泰证券	2022081 0000269 92	创 意 信	2022 年 08 月 10 日	167,3 20.00	18,800.00	14	3. 1	195. 84		

		息								
华泰证券	2022081 0000269 94	华策影 视	2022 年 08 月 10 日	226,1 60.00	51,400.00	14	3. 1	264. 71		
华泰证券	2022081 0000269 96	天孚通 信	2022 年 08 月 10 日	447,6 30.00	12,900.00	14	3. 1	523. 93		
华泰证券	2022081 0000269 98	振芯科 技	2022 年 08 月 10 日	540,6 00.00	20,400.00	14	3. 1	632. 74		
华泰证券	2022081 0000270 00	捷捷微 电	2022 年 08 月 10 日	373,7 25.00	15,100.00	14	3. 1	437. 42		
华泰证券	2022081 0000270 02	蒙草生 态	2022 年 08 月 10 日	230,0 53.00	60,700.00	14	3. 1	269. 26		
华泰证券	2022081 0000270 04	绿的谐 波	2022 年 08 月 10 日	334,8 00.00	1,800.00	14	3. 1	391. 86		
华泰证券	2022081 0000270 06	天阳科 技	2022 年 08 月 10 日	185,2 87.00	13,900.00	14	3. 1	216. 87		
华泰证券	2022081 0000270 08	中科星 图	2022 年 08 月 10 日	152,6 07.00	2,100.00	14	3. 1	178. 62		
华泰证券	2022081 0000270 10	全志科 技	2022 年 08 月 10 日	523,3 65.00	18,500.00	14	3. 1	612. 57		
华泰证券	2022081 0000270 12	天奈科 技	2022 年 08 月 10 日	970,0 26.00	6,700.00	14	3. 1	1,13 5.36		
华泰证券	2022081 0000270 14	精测电 	2022 年 08 月 10 日	376,9 88.00	7,900.00	14	3. 1	441. 24		

		子								
华泰证券	2022081 0000270 16	中船 应急	2022 年 08 月 10 日	119,9 66.00	15,400.00	14	3. 1	140. 41		
华泰证券	2022081 0000270 78	全志 科技	2022 年 08 月 10 日	84,87 0.00	3,000.00	14	3. 5	112. 15		
华泰证券	2022081 0000273 54	三友 医疗	2022 年 08 月 10 日	114,0 34.00	4,600.00	14	3. 1	133. 47		
华泰证券	2022081 0000273 56	光云 科技	2022 年 08 月 10 日	30,96 9.00	3,100.00	14	3. 1	36.2 5		
华泰证券	2022081 0000273 58	航天 宏图	2022 年 08 月 10 日	259,0 83.00	3,300.00	14	3. 1	303. 24		
华泰证券	2022081 0000273 60	乐鑫 科技	2022 年 08 月 10 日	188,1 90.00	1,700.00	14	3. 1	220. 27		
华泰证券	2022081 0000273 62	极米 科技	2022 年 08 月 10 日	679,3 20.00	2,000.00	14	3. 1	795. 10		
华泰证券	2022081 0000273 64	金力 永磁	2022 年 08 月 10 日	1,036, 748.0 0	23,600.00	14	3. 1	1,21 3.45		
华泰证券	2022081 0000273 66	汉得 信息	2022 年 08 月 10 日	325,0 26.00	35,100.00	14	3. 1	380. 42		
华泰证券	2022081 0000273 68	中金 环境	2022 年 08 月 10 日	132,8 04.00	47,600.00	14	3. 1	155. 44		
华泰证券	2022081 0000273 70	上海 瀚	2022 年 08 月 10 日	281,4 21.00	18,900.00	14	3. 1	329. 39		

		讯								
华泰证券	2022081 0000273 72	博瑞医药	2022 年 08 月 10 日	268,4 50.00	11,800.00	14	3. 1	314. 21		
华泰证券	2022081 0000273 74	华兴源创	2022 年 08 月 10 日	50,55 4.00	1,400.00	14	3. 1	59.1 7		
华泰证券	2022081 0000273 76	赢合科技	2022 年 08 月 10 日	776,2 14.00	26,100.00	14	3. 1	908. 51		
华泰证券	2022081 0000273 78	泰坦科技	2022 年 08 月 10 日	256,7 00.00	1,700.00	14	3. 1	300. 45		
华泰证券	2022081 0000273 80	义翘神州	2022 年 08 月 10 日	268,3 18.00	2,300.00	14	3. 1	314. 05		
华泰证券	2022081 0000274 08	美畅股份	2022 年 08 月 10 日	466,8 16.00	6,400.00	14	3. 1	546. 38		
华泰证券	2022081 0000274 10	兴源环境	2022 年 08 月 10 日	155,7 18.00	42,200.00	14	3. 1	182. 26		
华泰证券	2022081 0000274 12	尔康制药	2022 年 08 月 10 日	163,6 76.00	49,300.00	14	3. 1	191. 57		
华泰证券	2022081 0000274 14	圣元环保	2022 年 08 月 10 日	142,5 54.00	6,900.00	14	3. 1	166. 85		
华泰证券	2022081 0000274 16	钢研高纳	2022 年 08 月 10 日	800,4 51.00	15,100.00	14	3. 1	936. 88		
华泰证券	2022081 0000274 18	长亮科	2022 年 08 月 10 日	305,9 82.00	26,700.00	14	3. 1	358. 13		

		技								
华泰证券	2022081 0000274 20	上海 凯宝	2022 年 08 月 10 日	154,5 36.00	27,400.00	14	3. 1	180. 88		
华泰证券	2022081 0000274 22	昊海 生科	2022 年 08 月 10 日	199,1 28.00	2,400.00	14	3. 1	233. 07		
华泰证券	2022081 0000274 24	潜能 恒信	2022 年 08 月 10 日	165,7 04.00	7,700.00	14	3. 1	193. 95		
华泰证券	2022081 0000274 26	铂力 特	2022 年 08 月 10 日	324,5 06.00	1,400.00	14	3. 1	379. 82		
华泰证券	2022081 0000279 56	泽璟 制药	2022 年 08 月 10 日	300,6 26.00	8,300.00	14	3. 1	351. 87		
华泰证券	2022081 0000279 70	富满 微	2022 年 08 月 10 日	402,3 35.00	6,700.00	14	3. 1	470. 91		
华泰证券	2022081 0000279 72	超图 软件	2022 年 08 月 10 日	349,3 39.00	19,100.00	14	3. 1	408. 88		
华泰证券	2022081 0000279 74	瑞丰 新材	2022 年 08 月 10 日	122,0 00.00	1,600.00	14	3. 1	142. 79		
华泰证券	2022081 0000279 76	强力 新材	2022 年 08 月 10 日	152,7 36.00	14,800.00	14	3. 1	178. 77		
华泰证券	2022081 0000281 36	华润 材料	2022 年 08 月 10 日	84,16 9.00	7,300.00	14	3. 1	98.5 1		
华泰证券	2022081 0000281 38	芯源 微	2022 年 08 月 10 日	276,4 80.00	1,200.00	14	3. 1	323. 60		
华泰证券	2022081 0000281	天智	2022 年 08 月 10	184,6 80.00	12,000.00	14	3. 1	216. 16		

	40	航	日							
华泰证券	2022081 0000281 52	东 方 通	2022 年 08 月 10 日	338,8 40.00	17,200.00	14	3. 1	396. 59		
华泰证券	2022081 0000281 54	诚 迈 科 技	2022 年 08 月 10 日	337,6 98.00	7,300.00	14	3. 1	395. 26		
华泰证券	2022081 0000282 72	蓝 特 光 学	2022 年 08 月 10 日	99,87 6.00	4,100.00	14	3. 1	116. 90		
华泰证券	2022081 0000282 78	怡 合 达	2022 年 08 月 10 日	106,2 45.00	1,500.00	14	3. 1	124. 35		
华泰证券	2022081 0000284 64	金 通 灵	2022 年 08 月 10 日	154,8 14.00	34,100.00	14	3. 1	181. 20		
华泰证券	2022081 0000284 66	艾 力 斯	2022 年 08 月 10 日	88,78 0.00	4,600.00	14	3. 1	103. 91		
华泰证券	2022081 0000284 68	飞 利 信	2022 年 08 月 10 日	405,7 44.00	94,800.00	14	3. 1	474. 90		
华泰证券	2022081 0000284 70	聚 光 科 技	2022 年 08 月 10 日	300,0 77.00	10,900.00	14	3. 1	351. 22		
华泰证券	2022081 0000284 72	华 峰 超 纤	2022 年 08 月 10 日	226,1 42.00	55,700.00	14	3. 1	264. 69		
华泰证券	2022081 0000284 74	威 胜 信 息	2022 年 08 月 10 日	103,8 57.00	3,900.00	14	3. 1	121. 56		
华泰证券	2022081 0000284 76	电 连 技 术	2022 年 08 月 10 日	534,5 70.00	10,300.00	14	3. 1	625. 68		
华泰证券	2022081 0000284 78	国 盾 量 子	2022 年 08 月 10 日	150,3 60.00	1,200.00	14	3. 1	175. 99		

华泰证券	2022081 0000284 80	芯朋 微	2022 年 08 月 10 日	127,5 00.00	1,700.00	14	3. 1	149. 23		
华泰证券	2022081 0000284 82	金宏 气体	2022 年 08 月 10 日	473,0 40.00	21,600.00	14	3. 1	553. 67		
华泰证券	2022081 0000284 84	海优 新材	2022 年 08 月 10 日	445,2 48.00	1,800.00	14	3. 1	521. 14		
华泰证券	2022081 0000284 86	雷电 微力	2022 年 08 月 10 日	346,1 15.00	3,100.00	14	3. 1	405. 11		
华泰证券	2022081 0000284 88	万邦 达	2022 年 08 月 10 日	254,7 27.00	24,900.00	14	3. 1	298. 14		
华泰证券	2022081 0000284 90	天喻 信息	2022 年 08 月 10 日	133,4 55.00	10,500.00	14	3. 1	156. 20		
华泰证券	2022081 0000284 92	普门 科技	2022 年 08 月 10 日	86,53 5.00	4,500.00	14	3. 1	101. 28		
华泰证券	2022081 0000284 94	易瑞 生物	2022 年 08 月 10 日	69,34 4.00	3,200.00	14	3. 1	81.1 6		
华泰证券	2022081 0000284 96	金博 股份	2022 年 08 月 10 日	666,0 00.00	1,800.00	14	3. 1	779. 51		
华泰证券	2022081 0000284 98	天宜 上佳	2022 年 08 月 10 日	432,0 00.00	13,500.00	14	3. 1	505. 63		
华泰证券	2022081 0000285 00	鼎龙 股份	2022 年 08 月 10 日	623,6 45.00	25,300.00	14	3. 1	729. 94		
华泰证券	2022081 0000285	优刻	2022 年 08 月 10	212,5 68.00	13,600.00	14	3. 1	248. 80		

	02	得	日							
华泰证券	2022081 0000300 06	思 创 医 惠	2022 年 08 月 10 日	138,3 36.00	26,200.00	14	3. 1	161. 91		
华泰证券	2022081 0000300 22	海 兰 信	2022 年 08 月 10 日	303,8 10.00	24,700.00	14	3. 1	355. 59		
华泰证券	2022081 0000300 24	立 华 股 份	2022 年 08 月 10 日	449,1 76.00	10,400.00	14	3. 1	525. 73		
华泰证券	2022081 0000300 26	联 创 股 份	2022 年 08 月 10 日	854,3 15.00	53,900.00	14	3. 1	999. 93		
华泰证券	2022081 0000300 28	锐 科 激 光	2022 年 08 月 10 日	437,7 60.00	14,400.00	14	3. 1	512. 37		
华泰证券	2022081 0000300 30	中 红 医 疗	2022 年 08 月 10 日	137,6 47.00	5,900.00	14	3. 1	161. 11		
华泰证券	2022081 0000300 32	创 业 慧 康	2022 年 08 月 10 日	309,8 42.00	44,200.00	14	3. 1	362. 65		
华泰证券	2022081 0000300 34	南 大 光 电	2022 年 08 月 10 日	723,2 36.00	18,800.00	14	3. 1	846. 51		
华泰证券	2022081 0000300 36	药 石 科 技	2022 年 08 月 10 日	897,6 00.00	11,000.00	14	3. 1	1,05 0.59		
华泰证券	2022081 0000300 38	北 信 源	2022 年 08 月 10 日	293,8 91.00	61,100.00	14	3. 1	343. 98		
华泰证券	2022081 0000300 40	鼎 捷 软 件	2022 年 08 月 10 日	185,1 30.00	8,500.00	14	3. 1	216. 68		
华泰证券	2022081	扬	2022 年	723,7	11,200.00	14	3.	847.		

	000030042	杰科技	08月10日	44.00			1	10		
华泰证券	2022081000030044	万祥科技	2022年08月10日	23,200.00	1,000.00	14	3.1	27.15		
华泰证券	2022081000030046	数码视讯	2022年08月10日	494,649.00	90,100.00	14	3.1	578.96		
华泰证券	2022081000030048	中国电研	2022年08月10日	51,450.00	2,100.00	14	3.1	60.22		
华泰证券	2022081000030052	大富科技	2022年08月10日	218,339.00	25,300.00	14	3.1	255.55		
华泰证券	2022081000030054	博雅生物	2022年08月10日	627,150.00	18,500.00	14	3.1	734.04		
华泰证券	2022081000030056	龙腾光电	2022年08月10日	112,651.00	20,900.00	14	3.1	131.85		
华泰证券	2022081000030058	科蓝软件	2022年08月10日	294,996.00	18,600.00	14	3.1	345.28		
华泰证券	2022081000030060	新易盛	2022年08月10日	875,760.00	32,800.00	14	3.1	1,025.03		
华泰证券	2022081000030062	光弘科技	2022年08月10日	278,638.00	25,400.00	14	3.1	326.13		
华泰证券	2022081000030054	复旦张江	2022年08月10日	204,421.00	20,300.00	14	3.1	239.26		
华泰证券	202208100003002	神工	2022年08月10日	131,859.00	2,100.00	14	3.1	154.33		

	56	股份	日							
华泰证券	2022081 0000302 76	中集车辆	2022 年 08 月 10 日	72,27 6.00	7,600.00	14	3. 1	84.5 9		
华泰证券	2022081 0000302 78	火星	2022 年 08 月 10 日	221,3 40.00	7,000.00	14	3. 1	259. 07		
华泰证券	2022081 0000302 80	铜冠铜箔	2022 年 08 月 10 日	175,1 59.00	10,700.00	14	3. 1	205. 01		
华泰证券	2022081 0000302 82	凯盛新材	2022 年 08 月 10 日	73,66 4.00	1,600.00	14	3. 1	86.2 2		
华泰证券	2022081 0000302 84	华宇软件	2022 年 08 月 10 日	184,4 04.00	25,400.00	14	3. 1	215. 83		
华泰证券	2022081 0000302 86	兰卫医学	2022 年 08 月 10 日	39,90 0.00	1,200.00	14	3. 1	46.7 0		
华泰证券	2022081 0000302 88	花园生物	2022 年 08 月 10 日	328,1 28.00	19,200.00	14	3. 1	384. 05		
华泰证券	2022081 0000302 90	特宝生物	2022 年 08 月 10 日	83,07 2.00	3,200.00	14	3. 1	97.2 3		
华泰证券	2022081 0000302 92	安集科技	2022 年 08 月 10 日	350,7 40.00	1,300.00	14	3. 1	410. 52		
华泰证券	2022081 0000302 94	飞荣达	2022 年 08 月 10 日	178,9 72.00	10,100.00	14	3. 1	209. 48		
华泰证券	2022081 0000302 96	百洋医药	2022 年 08 月 10 日	35,88 0.00	1,300.00	14	3. 1	42.0 0		

华泰证券	2022081 0000302 98	中海 海达	2022 年 08 月 10 日	216,4 12.00	23,600.00	14	3. 1	253. 30		
华泰证券	2022081 0000303 00	东软 载波	2022 年 08 月 10 日	138,5 04.00	8,700.00	14	3. 1	162. 11		
华泰证券	2022081 0000303 02	安恒 信息	2022 年 08 月 10 日	193,8 00.00	1,200.00	14	3. 1	226. 83		
华泰证券	2022081 0000303 04	江航 装备	2022 年 08 月 10 日	114,6 77.00	4,100.00	14	3. 1	134. 22		
华泰证券	2022081 0000303 06	神州 细胞	2022 年 08 月 10 日	222,6 30.00	4,100.00	14	3. 1	260. 58		
华泰证券	2022081 0000303 08	科思 科技	2022 年 08 月 10 日	60,87 4.00	1,100.00	14	3. 1	71.2 5		
华泰证券	2022081 0000303 10	广和 通	2022 年 08 月 10 日	515,3 88.00	17,400.00	14	3. 1	603. 23		
华泰证券	2022081 0000303 12	亿华 通	2022 年 08 月 10 日	298,6 20.00	2,700.00	14	3. 1	349. 52		
华泰证券	2022081 0000318 42	诺禾 致源	2022 年 08 月 10 日	47,95 2.00	1,800.00	14	3. 1	56.1 3		
华泰证券	2022081 0000318 44	中望 软件	2022 年 08 月 10 日	440,6 29.00	1,900.00	14	3. 1	515. 73		
华泰证券	2022081 0000318 46	爱博 医疗	2022 年 08 月 10 日	323,8 08.00	1,600.00	14	3. 1	379. 00		
华泰证券	2022081 0000318 50	绿盟 科	2022 年 08 月 10 日	374,8 50.00	35,700.00	14	3. 1	438. 74		

		技								
华泰证券	2022081 0000318 52	广 联 航 空	2022 年 08 月 10 日	246,3 20.00	8,000.00	14	3. 1	288. 30		
华泰证券	2022081 0000318 54	东 方 日 升	2022 年 08 月 10 日	1,025, 083.0 0	28,900.00	14	3. 1	1,19 9.80		
华泰证券	2022081 0000318 56	海 尔 生 物	2022 年 08 月 10 日	480,4 80.00	6,600.00	14	3. 1	562. 37		
华泰证券	2022081 0000318 58	可 孚 医 疗	2022 年 08 月 10 日	147,8 89.00	3,700.00	14	3. 1	173. 10		
华泰证券	2022081 0000318 60	江 丰 电 子	2022 年 08 月 10 日	679,0 00.00	7,000.00	14	3. 1	794. 73		
华泰证券	2022081 1000006 14	海 兰 信	2022 年 08 月 11 日	597,0 22.00	47,800.00	14	3. 5	788. 94		
华泰证券	2022081 1000006 16	南 都 电 源	2022 年 08 月 11 日	838,9 50.00	32,900.00	14	3. 5	1,10 8.64		
华泰证券	2022081 1000012 37	华 谊 兄 弟	2022 年 08 月 11 日	202,2 47.00	76,900.00	14	3. 1	236. 72		
华泰证券	2022081 1000012 39	华 策 影 视	2022 年 08 月 11 日	239,2 58.00	52,700.00	14	3. 1	280. 04		
华泰证券	2022081 1000012 41	精 测 电 子	2022 年 08 月 11 日	376,1 45.00	7,700.00	14	3. 1	440. 26		
华泰证券	2022081 1000012 42	上 海 新 阳	2022 年 08 月 11 日	319,6 62.00	8,600.00	14	3. 1	374. 15		

华泰证券	2022081 1000012 44	新易盛	2022 年 08 月 11 日	415,1 52.00	14,400.00	14	3. 1	485. 91		
华泰证券	2022081 1000012 46	创业慧康	2022 年 08 月 11 日	364,3 27.00	49,300.00	14	3. 1	426. 42		
华泰证券	2022081 1000012 48	迪阿股份	2022 年 08 月 11 日	86,38 0.00	1,400.00	14	3. 1	101. 10		
华泰证券	2022081 1000012 51	瑞丰新材	2022 年 08 月 11 日	181,7 46.00	2,300.00	14	3. 1	212. 72		
华泰证券	2022081 1000012 52	诺禾致源	2022 年 08 月 11 日	40,11 0.00	1,400.00	14	3. 1	46.9 5		
华泰证券	2022081 1000012 53	上海钢联	2022 年 08 月 11 日	104,7 16.00	4,700.00	14	3. 1	122. 56		
华泰证券	2022081 1000012 54	广和通	2022 年 08 月 11 日	340,8 16.00	11,200.00	14	3. 1	398. 91		
华泰证券	2022081 1000012 55	科蓝软件	2022 年 08 月 11 日	235,4 98.00	14,600.00	14	3. 1	275. 64		
华泰证券	2022081 1000012 61	海力风电	2022 年 08 月 11 日	273,8 50.00	2,500.00	14	3. 1	320. 53		
华泰证券	2022081 1000012 62	光云科技	2022 年 08 月 11 日	48,38 4.00	4,800.00	14	3. 1	56.6 3		
华泰证券	2022081 1000012 65	蒙草生态	2022 年 08 月 11 日	244,0 90.00	63,400.00	14	3. 1	285. 69		
华泰证券	2022081 1000012	亿华	2022 年 08 月 11	301,9 14.00	2,700.00	14	3. 1	353. 37		

	67	通	日							
华泰证券	2022081 1000012 69	奥 特 维	2022 年 08 月 11 日	552,0 00.00	1,500.00	14	3. 1	646. 08		
华泰证券	2022081 1000012 71	赢 时 胜	2022 年 08 月 11 日	216,1 44.00	23,700.00	14	3. 1	252. 98		
华泰证券	2022081 1000012 72	聚 光 科 技	2022 年 08 月 11 日	359,6 25.00	12,500.00	14	3. 1	420. 92		
华泰证券	2022081 1000012 75	泽 璟 制 药	2022 年 08 月 11 日	140,7 52.00	3,800.00	14	3. 1	164. 74		
华泰证券	2022081 1000012 77	华 兴 源 创	2022 年 08 月 11 日	75,04 0.00	2,000.00	14	3. 1	87.8 3		
华泰证券	2022081 1000012 79	美 迪 西	2022 年 08 月 11 日	629,0 00.00	1,700.00	14	3. 1	736. 21		
华泰证券	2022081 1000012 81	绿 的 谐 波	2022 年 08 月 11 日	441,6 10.00	2,600.00	14	3. 1	516. 88		
华泰证券	2022081 1000012 83	科 大 智 能	2022 年 08 月 11 日	125,9 48.00	14,800.00	14	3. 1	147. 41		
华泰证券	2022081 1000012 84	上 海 凯 宝	2022 年 08 月 11 日	168,1 92.00	29,200.00	14	3. 1	196. 86		
华泰证券	2022081 1000012 85	天 阳 科 技	2022 年 08 月 11 日	45,47 4.00	3,300.00	14	3. 1	53.2 2		
华泰证券	2022081 1000012 89	力 量 钻 石	2022 年 08 月 11 日	303,8 00.00	1,400.00	14	3. 1	355. 58		
华泰证券	2022081 1000012	易 瑞	2022 年 08 月 11	61,88 0.00	2,800.00	14	3. 1	72.4 3		

	90	生物	日							
华泰证券	2022081 1000012 91	绿盟科技	2022 年 08 月 11 日	165,3 76.00	15,200.00	14	3. 1	193. 56		
华泰证券	2022081 1000012 92	龙腾光电	2022 年 08 月 11 日	18,90 4.00	3,400.00	14	3. 1	22.1 3		
华泰证券	2022081 1000012 97	百洋医药	2022 年 08 月 11 日	53,32 0.00	2,000.00	14	3. 1	62.4 1		
华泰证券	2022081 1000012 99	方邦股份	2022 年 08 月 11 日	69,68 4.00	1,200.00	14	3. 1	81.5 6		
华泰证券	2022081 1000013 01	华润材料	2022 年 08 月 11 日	82,18 0.00	7,000.00	14	3. 1	96.1 9		
华泰证券	2022081 1000013 02	中信博	2022 年 08 月 11 日	373,3 60.00	2,600.00	14	3. 1	437. 00		
华泰证券	2022081 1000013 05	威胜信息	2022 年 08 月 11 日	162,8 40.00	5,900.00	14	3. 1	190. 59		
华泰证券	2022081 1000013 07	赢合科技	2022 年 08 月 11 日	336,5 60.00	11,200.00	14	3. 1	393. 92		
华泰证券	2022081 1000013 08	光弘科技	2022 年 08 月 11 日	122,3 88.00	9,300.00	14	3. 1	143. 25		
华泰证券	2022081 1000013 09	宜安科技	2022 年 08 月 11 日	159,0 88.00	16,300.00	14	3. 1	186. 20		
华泰证券	2022081 1000013 10	任子行	2022 年 08 月 11 日	146,2 80.00	21,200.00	14	3. 1	171. 21		

华泰证券	2022081 1000013 11	江丰电子	2022 年 08 月 11 日	107,8 00.00	1,100.00	14	3. 1	126. 17		
华泰证券	2022081 1000013 12	怡合达	2022 年 08 月 11 日	134,6 91.00	1,900.00	14	3. 1	157. 65		
华泰证券	2022081 1000013 13	数码视讯	2022 年 08 月 11 日	149,4 24.00	26,400.00	14	3. 1	174. 89		
华泰证券	2022081 1000013 21	博雅生物	2022 年 08 月 11 日	418,6 60.00	12,100.00	14	3. 1	490. 02		
华泰证券	2022081 1000013 22	思创医惠	2022 年 08 月 11 日	148,7 64.00	27,600.00	14	3. 1	174. 12		
华泰证券	2022081 1000013 23	花园生物	2022 年 08 月 11 日	236,0 16.00	13,200.00	14	3. 1	276. 24		
华泰证券	2022081 1000013 24	南大光电	2022 年 08 月 11 日	646,2 96.00	16,800.00	14	3. 1	756. 45		
华泰证券	2022081 1000013 25	锋尚文化	2022 年 08 月 11 日	71,98 4.00	1,600.00	14	3. 1	84.2 5		
华泰证券	2022081 1000013 26	华峰超纤	2022 年 08 月 11 日	232,1 28.00	55,800.00	14	3. 1	271. 69		
华泰证券	2022081 1000013 27	捷捷微电	2022 年 08 月 11 日	431,7 25.00	17,500.00	14	3. 1	505. 31		
华泰证券	2022081 1000013 35	中海达	2022 年 08 月 11 日	218,5 50.00	23,500.00	14	3. 1	255. 80		
华泰证券	2022081 1000013	上海	2022 年 08 月 11	219,1 88.00	14,800.00	14	3. 1	256. 55		

	36	瀚 讯	日							
华泰证券	2022081 1000013 37	可 孚 医 疗	2022 年 08 月 11 日	69,32 6.00	1,700.00	14	3. 1	81.1 4		
华泰证券	2022081 1000013 38	飞 凯 材 料	2022 年 08 月 11 日	205,4 25.00	8,300.00	14	3. 1	240. 44		
华泰证券	2022081 1000013 39	三 友 医 疗	2022 年 08 月 11 日	90,44 0.00	3,500.00	14	3. 1	105. 85		
华泰证券	2022081 1000013 40	钢 研 高 纳	2022 年 08 月 11 日	573,4 80.00	10,800.00	14	3. 1	671. 23		
华泰证券	2022081 1000013 41	苏 交 科	2022 年 08 月 11 日	97,58 4.00	15,200.00	14	3. 1	114. 22		
华泰证券	2022081 1000013 44	东 方 通	2022 年 08 月 11 日	361,4 40.00	18,000.00	14	3. 1	423. 04		
华泰证券	2022081 1000013 45	万 祥 科 技	2022 年 08 月 11 日	38,48 0.00	1,600.00	14	3. 1	45.0 4		
华泰证券	2022081 1000013 46	凯 盛 新 材	2022 年 08 月 11 日	115,0 00.00	2,500.00	14	3. 1	134. 60		
华泰证券	2022081 1000013 48	东 方 日 升	2022 年 08 月 11 日	1,008, 722.0 0	28,600.00	14	3. 1	1,18 0.65		
华泰证券	2022081 1000013 52	拓 新 药 业	2022 年 08 月 11 日	144,8 16.00	1,400.00	14	3. 1	169. 50		
华泰证券	2022081 1000013 53	雷 电 微 力	2022 年 08 月 11 日	186,1 33.00	1,700.00	14	3. 1	217. 86		

华泰证券	2022081 1000013 54	银 之 杰	2022 年 08 月 11 日	155,2 60.00	14,000.00	14	3. 1	181. 72		
华泰证券	2022081 1000013 56	强 力 新 材	2022 年 08 月 11 日	148,8 63.00	14,300.00	14	3. 1	174. 24		
华泰证券	2022081 1000013 58	飞 荣 达	2022 年 08 月 11 日	101,4 95.00	5,300.00	14	3. 1	118. 79		
华泰证券	2022081 1000013 61	鼎 龙 股 份	2022 年 08 月 11 日	645,9 75.00	26,100.00	14	3. 1	756. 08		
华泰证券	2022081 1000013 63	大 富 科 技	2022 年 08 月 11 日	136,1 70.00	15,300.00	14	3. 1	159. 38		
华泰证券	2022081 1000013 64	极 米 科 技	2022 年 08 月 11 日	568,0 00.00	1,600.00	14	3. 1	664. 81		
华泰证券	2022081 1000013 65	尔 康 制 药	2022 年 08 月 11 日	164,6 06.00	48,700.00	14	3. 1	192. 66		
华泰证券	2022081 1000013 66	百 普 赛 斯	2022 年 08 月 11 日	156,4 30.00	1,000.00	14	3. 1	183. 09		
华泰证券	2022081 1000013 67	全 志 科 技	2022 年 08 月 11 日	447,8 76.00	15,600.00	14	3. 1	524. 21		
华泰证券	2022081 1000013 72	超 图 软 件	2022 年 08 月 11 日	369,5 70.00	19,400.00	14	3. 1	432. 56		
华泰证券	2022081 1000013 74	莱 美 药 业	2022 年 08 月 11 日	121,8 00.00	29,000.00	14	3. 1	142. 56		
华泰证券	2022081 1000013	胜 宏	2022 年 08 月 11	372,0 75.00	20,500.00	14	3. 1	435. 49		

	75	科 技	日							
华泰证券	2022081 1000013 76	东 方 生 物	2022 年 08 月 11 日	345,4 40.00	3,200.00	14	3. 1	404. 32		
华泰证券	2022081 1000013 78	飞 利 信	2022 年 08 月 11 日	118,4 27.00	27,100.00	14	3. 1	138. 61		
华泰证券	2022081 1000013 83	华 宇 软 件	2022 年 08 月 11 日	193,7 76.00	26,400.00	14	3. 1	226. 80		
华泰证券	2022081 1000013 84	东 软 载 波	2022 年 08 月 11 日	146,1 46.00	9,100.00	14	3. 1	171. 06		
华泰证券	2022081 1000013 86	中 红 医 疗	2022 年 08 月 11 日	83,23 0.00	3,500.00	14	3. 1	97.4 2		
华泰证券	2022081 1000013 87	铜 冠 铜 箔	2022 年 08 月 11 日	158,9 56.00	9,800.00	14	3. 1	186. 05		
华泰证券	2022081 1000013 89	新 国 都	2022 年 08 月 11 日	169,7 40.00	11,500.00	14	3. 1	198. 67		
华泰证券	2022081 1000013 94	奥 普 特	2022 年 08 月 11 日	275,1 30.00	1,000.00	14	3. 1	322. 02		
华泰证券	2022081 1000013 95	金 通 灵	2022 年 08 月 11 日	163,4 04.00	35,600.00	14	3. 1	191. 25		
华泰证券	2022081 1000013 96	长 亮 科 技	2022 年 08 月 11 日	264,4 80.00	22,800.00	14	3. 1	309. 56		
华泰证券	2022081 1000014 05	航 天 宏 图	2022 年 08 月 11 日	418,8 12.00	5,100.00	14	3. 1	490. 20		
华泰证券	2022081 1000014	中 颖	2022 年 08 月 11	517,5 36.00	10,800.00	14	3. 1	605. 75		

	06	电子	日							
华泰证券	2022081 1000014 07	美亚柏科	2022 年 08 月 11 日	145,6 27.00	10,700.00	14	3. 1	170. 45		
华泰证券	2022081 1000014 08	迪普科技	2022 年 08 月 11 日	113,3 92.00	7,600.00	14	3. 1	132. 72		
华泰证券	2022081 1000014 09	天喻信息	2022 年 08 月 11 日	150,3 32.00	11,800.00	14	3. 1	175. 95		
华泰证券	2022081 1000014 10	中集车辆	2022 年 08 月 11 日	69,93 4.00	7,300.00	14	3. 1	81.8 5		
华泰证券	2022081 1000014 11	中科星图	2022 年 08 月 11 日	211,1 78.00	2,900.00	14	3. 1	247. 17		
华泰证券	2022081 1000014 14	电连技术	2022 年 08 月 11 日	638,1 18.00	11,700.00	14	3. 1	746. 88		
华泰证券	2022081 1000014 15	中金环境	2022 年 08 月 11 日	151,0 88.00	53,200.00	14	3. 1	176. 84		
华泰证券	2022081 1000014 19	义翘神州	2022 年 08 月 11 日	179,3 40.00	1,500.00	14	3. 1	209. 91		
华泰证券	2022081 1000014 20	扬杰科技	2022 年 08 月 11 日	665,0 85.00	10,100.00	14	3. 1	778. 44		
华泰证券	2022081 1000014 23	兴源环境	2022 年 08 月 11 日	164,1 86.00	43,900.00	14	3. 1	192. 17		
华泰证券	2022081 1000014	中熔	2022 年 08 月 11	175,0 00.00	1,000.00	14	3. 1	204. 83		

	24	电气	日							
华泰证券	2022081 1000014 25	银江技术	2022 年 08 月 11 日	204,8 85.00	26,100.00	14	3. 1	239. 81		
华泰证券	2022081 1000014 26	硕贝德	2022 年 08 月 11 日	26,51 9.00	2,300.00	14	3. 1	31.0 4		
华泰证券	2022081 1000014 27	明微电子	2022 年 08 月 11 日	133,5 18.00	1,100.00	14	3. 1	156. 28		
华泰证券	2022081 1000014 29	联创股份	2022 年 08 月 11 日	423,3 02.00	27,100.00	14	3. 1	495. 45		
华泰证券	2022081 1000014 30	天孚通信	2022 年 08 月 11 日	294,1 52.00	8,300.00	14	3. 1	344. 29		
华泰证券	2022081 1000014 31	拉卡拉	2022 年 08 月 11 日	123,1 65.00	6,900.00	14	3. 1	144. 16		
华泰证券	2022081 1000014 33	创意信息	2022 年 08 月 11 日	101,0 24.00	11,200.00	14	3. 1	118. 24		
华泰证券	2022081 1000014 34	鼎捷软件	2022 年 08 月 11 日	180,8 52.00	8,400.00	14	3. 1	211. 68		
华泰证券	2022081 1000014 35	金力永磁	2022 年 08 月 11 日	371,5 20.00	8,600.00	14	3. 1	434. 84		
华泰证券	2022081 1000014 38	洲明科技	2022 年 08 月 11 日	210,3 68.00	30,400.00	14	3. 1	246. 22		
华泰证券	2022081 1000014 44	潜能恒信	2022 年 08 月 11 日	89,70 8.00	4,100.00	14	3. 1	105. 00		

华泰证券	2022081 1000014 45	汉得 信息	2022 年 08 月 11 日	256,1 22.00	27,900.00	14	3. 1	299. 78		
华泰证券	2022081 1000014 46	万邦 达	2022 年 08 月 11 日	262,6 56.00	25,600.00	14	3. 1	307. 42		
华泰证券	2022081 1000014 47	键 凯 科 技	2022 年 08 月 11 日	260,4 25.00	1,100.00	14	3. 1	304. 81		
华泰证券	2022081 1000014 48	中 船 应 急	2022 年 08 月 11 日	119,9 28.00	15,200.00	14	3. 1	140. 37		
华泰证券	2022081 1000014 52	凯 利 泰	2022 年 08 月 11 日	224,7 96.00	28,600.00	14	3. 1	263. 11		
华泰证券	2022081 1000014 56	立 高 食 品	2022 年 08 月 11 日	162,9 60.00	2,000.00	14	3. 1	190. 74		
华泰证券	2022081 1000014 58	神 州 细 胞	2022 年 08 月 11 日	279,7 86.00	5,100.00	14	3. 1	327. 47		
华泰证券	2022081 1000014 59	天 和 防 务	2022 年 08 月 11 日	224,0 70.00	16,500.00	14	3. 1	262. 26		
华泰证券	2022081 1000014 60	北 信 源	2022 年 08 月 11 日	205,0 92.00	42,200.00	14	3. 1	240. 05		
华泰证券	2022081 1000014 61	润 丰 股 份	2022 年 08 月 11 日	253,0 56.00	3,200.00	14	3. 1	296. 19		
华泰证券	2022081 1000014 68	艾 力 斯	2022 年 08 月 11 日	140,5 80.00	7,100.00	14	3. 1	164. 54		
华泰证券	2022081 1000014 74	硕 世 生 物	2022 年 08 月 11 日	145,7 69.00	1,300.00	14	3. 1	170. 61		

华泰证券	2022081 1000014 76	爱博 医疗	2022 年 08 月 11 日	522,4 25.00	2,500.00	14	3. 1	611. 47		
华泰证券	2022081 1000014 77	金博 股份	2022 年 08 月 11 日	937,5 50.00	2,500.00	14	3. 1	1,09 7.35		
华泰证券	2022081 1000014 81	铂力 特	2022 年 08 月 11 日	450,1 29.00	1,900.00	14	3. 1	526. 85		
华泰证券	2022081 1000014 83	江航 装备	2022 年 08 月 11 日	174,3 84.00	6,300.00	14	3. 1	204. 11		
华泰证券	2022081 1000014 85	科前 生物	2022 年 08 月 11 日	141,9 00.00	5,500.00	14	3. 1	166. 09		
华泰证券	2022081 1000014 87	普门 科技	2022 年 08 月 11 日	129,2 43.00	6,700.00	14	3. 1	151. 27		
华泰证券	2022081 1000014 89	财富 趋势	2022 年 08 月 11 日	113,0 69.00	1,100.00	14	3. 1	132. 34		
华泰证券	2022081 1000014 91	佰仁 医疗	2022 年 08 月 11 日	185,3 55.00	1,500.00	14	3. 1	216. 95		
华泰证券	2022081 1000014 93	奕瑞 科技	2022 年 08 月 11 日	700,0 00.00	1,400.00	14	3. 1	819. 31		
华泰证券	2022081 1000014 95	神工 股份	2022 年 08 月 11 日	192,7 27.00	3,100.00	14	3. 1	225. 58		
华泰证券	2022081 1000014 97	海优 新材	2022 年 08 月 11 日	476,5 20.00	1,900.00	14	3. 1	557. 74		
华泰证券	2022081	科	2022 年	88,12	1,600.00	14	3.	103.		

	1000014 99	思 科 技	08 月 11 日	8.00			1	15		
华泰证券	2022081 1000015 01	蓝 特 光 学	2022 年 08 月 11 日	166,2 08.00	6,400.00	14	3. 1	194. 54		
华泰证券	2022081 1000015 03	安 集 科 技	2022 年 08 月 11 日	389,1 86.00	1,400.00	14	3. 1	455. 52		
华泰证券	2022081 1000015 05	华 峰 测 控	2022 年 08 月 11 日	568,8 36.00	1,200.00	14	3. 1	665. 79		
华泰证券	2022081 1000015 07	泰 坦 科 技	2022 年 08 月 11 日	280,0 62.00	1,800.00	14	3. 1	327. 80		
华泰证券	2022081 1000015 09	恒 玄 科 技	2022 年 08 月 11 日	454,1 88.00	2,800.00	14	3. 1	531. 60		
华泰证券	2022081 1000015 11	晶 丰 明 源	2022 年 08 月 11 日	145,8 00.00	1,000.00	14	3. 1	170. 65		
华泰证券	2022081 1000015 13	乐 鑫 科 技	2022 年 08 月 11 日	216,6 57.00	1,900.00	14	3. 1	253. 58		
华泰证券	2022081 1000015 15	派 能 科 技	2022 年 08 月 11 日	1,177, 830.0 0	3,000.00	14	3. 1	1,37 8.58		
华泰证券	2022081 1000015 17	华 特 气 体	2022 年 08 月 11 日	134,3 72.00	1,400.00	14	3. 1	157. 27		
华泰证券	2022081 1000015 19	中 国 电 研	2022 年 08 月 11 日	76,04 3.00	3,100.00	14	3. 1	89.0 0		
华泰证券	2022081	新	2022 年	185,6	1,200.00	14	3.	217.		

	1000015 21	益昌	08 月 11 日	16.00			1	25		
华泰证券	2022081 1000015 23	惠泰医疗	2022 年 08 月 11 日	253,3 57.00	1,300.00	14	3. 1	296. 54		
华泰证券	2022081 1000015 25	安恒信息	2022 年 08 月 11 日	291,0 60.00	1,800.00	14	3. 1	340. 67		
华泰证券	2022081 1000015 27	芯朋微	2022 年 08 月 11 日	205,9 29.00	2,700.00	14	3. 1	241. 03		
华泰证券	2022081 1000015 29	成都先导	2022 年 08 月 11 日	110,2 72.00	6,400.00	14	3. 1	129. 07		
华泰证券	2022081 1000015 31	中望软件	2022 年 08 月 11 日	391,5 10.00	1,700.00	14	3. 1	458. 24		
华泰证券	2022081 1000015 33	特宝生物	2022 年 08 月 11 日	130,0 80.00	4,800.00	14	3. 1	152. 25		
华泰证券	2022081 1000015 35	国盾量子	2022 年 08 月 11 日	224,0 64.00	1,800.00	14	3. 1	262. 25		
华泰证券	2022081 1000015 37	福昕软件	2022 年 08 月 11 日	120,8 85.00	1,500.00	14	3. 1	141. 49		
华泰证券	2022081 1000015 39	嘉元科技	2022 年 08 月 11 日	416,5 56.00	5,400.00	14	3. 1	487. 55		
华泰证券	2022081 1000015 41	心脉医疗	2022 年 08 月 11 日	263,8 23.00	1,700.00	14	3. 1	308. 79		
华泰证券	2022081 1000015 43	昊海生	2022 年 08 月 11 日	139,2 00.00	1,600.00	14	3. 1	162. 93		

		科								
华泰证券	2022081 2000203 09	硕 贝 德	2022 年 08 月 12 日	14,57 3.00	1,300.00	14	3. 5	19.2 6		
华泰证券	2022081 2000207 59	方 邦 股 份	2022 年 08 月 12 日	75,02 3.00	1,300.00	14	3. 5	99.1 4		
华泰证券	2022081 2000207 63	硕 贝 德	2022 年 08 月 12 日	335,1 79.00	29,900.00	14	3. 5	442. 93		
华泰证券	2022081 2000207 67	优 刻 得	2022 年 08 月 12 日	275,7 60.00	18,000.00	14	3. 5	364. 41		
华泰证券	2022081 5000168 85	金 博 股 份	2022 年 08 月 15 日	1,112, 001.0 0	3,100.00	14	3. 5	1,46 9.47		
华泰证券	2022081 6000093 10	润 和 软 件	2022 年 08 月 16 日	2,011, 000.0 0	100,000.00	14	3. 6	2,73 3.40		
华泰证券	2022081 6000093 12	芯 源 微	2022 年 08 月 16 日	396,9 90.00	1,800.00	14	3. 5	524. 61		
华泰证券	2022081 6000109 06	硕 贝 德	2022 年 08 月 16 日	545,0 00.00	50,000.00	14	3. 5	720. 20		
华泰证券	2022081 6000109 08	芯 源 微	2022 年 08 月 16 日	485,2 10.00	2,200.00	14	3. 5	641. 19		
华泰证券	2022082 4000005 81	中 国 电 研	2022 年 08 月 24 日	77,36 7.00	3,700.00	14	3. 5	102. 24		
华泰证券	2022082 4000269 55	美 亚 柏 科	2022 年 08 月 24 日	363,2 20.00	28,600.00	14	3. 1	425. 13		
华泰证券	2022082 4000269 57	尔 康 制 药	2022 年 08 月 24 日	159,7 32.00	49,300.00	14	3. 1	186. 96		
华泰证券	2022082	中	2022 年	145,4	2,100.00	14	3.	170.		

	4000269 59	科 星 图	08 月 24 日	67.00			1	26		
华泰证券	2022082 4000269 73	胜 宏 科 技	2022 年 08 月 24 日	592,3 84.00	35,600.00	14	3. 1	693. 35		
华泰证券	2022082 4000269 79	中 船 应 急	2022 年 08 月 24 日	110,7 26.00	15,400.00	14	3. 1	129. 60		
华泰证券	2022082 4000269 81	光 峰 科 技	2022 年 08 月 24 日	352,0 44.00	12,600.00	14	3. 1	412. 05		
华泰证券	2022082 4000269 83	心 脉 医 疗	2022 年 08 月 24 日	253,2 70.00	1,900.00	14	3. 1	296. 44		
华泰证券	2022082 4000269 97	莱 美 药 业	2022 年 08 月 24 日	139,3 80.00	34,500.00	14	3. 1	163. 14		
华泰证券	2022082 4000269 99	极 米 科 技	2022 年 08 月 24 日	569,0 40.00	2,000.00	14	3. 1	666. 03		
华泰证券	2022082 4000270 01	奕 瑞 科 技	2022 年 08 月 24 日	995,4 00.00	2,100.00	14	3. 1	1,16 5.06		
华泰证券	2022082 4000270 03	天 奈 科 技	2022 年 08 月 24 日	938,1 34.00	6,700.00	14	3. 1	1,09 8.03		
华泰证券	2022082 4000270 05	博 瑞 医 药	2022 年 08 月 24 日	259,1 28.00	11,800.00	14	3. 1	303. 29		
华泰证券	2022082 4000270 11	汉 得 信 息	2022 年 08 月 24 日	301,8 60.00	35,100.00	14	3. 1	353. 31		
华泰证券	2022082	硕	2022 年	164,4	15,300.00	14	3.	192.		

	4000270 13	贝德	08月24 日	75.00			1	51		
华泰证券	2022082 4000270 15	宜安科技	2022年 08月24 日	158,6 10.00	17,000.00	14	3. 1	185. 64		
华泰证券	2022082 4000270 17	凯利泰	2022年 08月24 日	206,7 73.00	27,100.00	14	3. 1	242. 02		
华泰证券	2022082 4000270 21	金力永磁	2022年 08月24 日	902,7 00.00	23,600.00	14	3. 1	1,05 6.56		
华泰证券	2022082 4000270 23	上海瀚讯	2022年 08月24 日	255,3 39.00	18,900.00	14	3. 1	298. 86		
华泰证券	2022082 4000270 25	拉卡拉	2022年 08月24 日	433,0 70.00	25,400.00	14	3. 1	506. 88		
华泰证券	2022082 4000270 27	圣元环保	2022年 08月24 日	139,4 49.00	6,900.00	14	3. 1	163. 22		
华泰证券	2022082 4000270 35	赢时胜	2022年 08月24 日	222,4 96.00	27,200.00	14	3. 1	260. 42		
华泰证券	2022082 4000270 37	创意信息	2022年 08月24 日	148,8 96.00	18,800.00	14	3. 1	174. 27		
华泰证券	2022082 4000270 39	天和防务	2022年 08月24 日	139,0 04.00	12,400.00	14	3. 1	162. 70		
华泰证券	2022082 4000270 43	振芯科技	2022年 08月24 日	529,5 84.00	20,400.00	14	3. 1	619. 85		
华泰证券	2022082 4000270 45	华策影视	2022年 08月24 日	245,6 92.00	51,400.00	14	3. 1	287. 57		
华泰证券	2022082	亚	2022年	326,0	49,100.00	14	3.	381.		

	4000270 47	光 科 技	08 月 24 日	24.00			1	59		
华泰证券	2022082 4000270 49	中 金 环 境	2022 年 08 月 24 日	135,1 84.00	47,600.00	14	3. 1	158. 23		
华泰证券	2022082 4000270 53	航 天 宏 图	2022 年 08 月 24 日	244,2 00.00	3,300.00	14	3. 1	285. 82		
华泰证券	2022082 4000270 55	福 昕 软 件	2022 年 08 月 24 日	72,22 0.00	1,000.00	14	3. 1	84.5 3		
华泰证券	2022082 4000270 57	佰 仁 医 疗	2022 年 08 月 24 日	267,3 84.00	2,400.00	14	3. 1	312. 96		
华泰证券	2022082 4000270 63	成 都 先 导	2022 年 08 月 24 日	70,11 0.00	4,100.00	14	3. 1	82.0 6		
华泰证券	2022082 4000270 65	光 云 科 技	2022 年 08 月 24 日	29,60 5.00	3,100.00	14	3. 1	34.6 5		
华泰证券	2022082 4000270 67	中 信 博	2022 年 08 月 24 日	313,7 20.00	2,200.00	14	3. 1	367. 19		
华泰证券	2022082 4000270 75	硕 世 生 物	2022 年 08 月 24 日	180,1 66.00	1,700.00	14	3. 1	210. 87		
华泰证券	2022082 4000270 77	润 和 软 件	2022 年 08 月 24 日	745,9 76.00	39,200.00	14	3. 1	873. 12		
华泰证券	2022082 4000270 79	飞 凯 材 料	2022 年 08 月 24 日	558,5 40.00	26,100.00	14	3. 1	653. 74		
华泰证券	2022082 4000270	科 前	2022 年 08 月 24	141,2 88.00	5,800.00	14	3. 1	165. 37		

	81	生物	日							
华泰证券	2022082 4000270 83	新媒股份	2022 年 08 月 24 日	260,6 45.00	7,700.00	14	3. 1	305. 07		
华泰证券	2022082 4000270 85	拓新药业	2022 年 08 月 24 日	112,0 60.00	1,300.00	14	3. 1	131. 16		
华泰证券	2022082 4000270 87	嘉元科技	2022 年 08 月 24 日	406,2 24.00	6,200.00	14	3. 1	475. 46		
华泰证券	2022082 4000270 89	奥特维	2022 年 08 月 24 日	406,2 40.00	1,000.00	14	3. 1	475. 48		
华泰证券	2022082 4000270 91	上海新阳	2022 年 08 月 24 日	350,9 55.00	9,900.00	14	3. 1	410. 77		
华泰证券	2022082 4000270 93	捷捷微电	2022 年 08 月 24 日	335,0 69.00	15,100.00	14	3. 1	392. 18		
华泰证券	2022082 4000270 95	蒙草生态	2022 年 08 月 24 日	237,9 44.00	60,700.00	14	3. 1	278. 50		
华泰证券	2022082 4000270 97	绿的谐波	2022 年 08 月 24 日	292,1 58.00	1,800.00	14	3. 1	341. 95		
华泰证券	2022082 4000270 99	天阳科技	2022 年 08 月 24 日	178,6 15.00	13,900.00	14	3. 1	209. 06		
华泰证券	2022082 4000271 01	精测电子	2022 年 08 月 24 日	344,8 35.00	7,900.00	14	3. 1	403. 61		
华泰证券	2022082 4000271 03	华兴源	2022 年 08 月 24 日	52,80 8.00	1,400.00	14	3. 1	61.8 1		

		创								
华泰证券	2022082 4000271 05	三友医疗	2022 年 08 月 24 日	111,5 50.00	4,600.00	14	3. 1	130. 56		
华泰证券	2022082 4000271 07	长亮科技	2022 年 08 月 24 日	290,4 96.00	26,700.00	14	3. 1	340. 01		
华泰证券	2022082 4000290 35	上海钢联	2022 年 08 月 24 日	243,3 76.00	11,200.00	14	3. 1	284. 86		
华泰证券	2022082 4000290 41	锋尚文化	2022 年 08 月 24 日	56,82 3.00	1,300.00	14	3. 1	66.5 1		
华泰证券	2022082 4000290 43	立高食品	2022 年 08 月 24 日	188,2 50.00	2,500.00	14	3. 1	220. 34		
华泰证券	2022082 4000290 45	美迪西	2022 年 08 月 24 日	647,0 00.00	2,000.00	14	3. 1	757. 28		
华泰证券	2022082 4000290 49	惠泰医疗	2022 年 08 月 24 日	318,2 88.00	1,900.00	14	3. 1	372. 54		
华泰证券	2022082 4000290 51	华峰测控	2022 年 08 月 24 日	413,0 50.00	1,000.00	14	3. 1	483. 45		
华泰证券	2022082 4000290 53	宏达电子	2022 年 08 月 24 日	468,9 00.00	9,000.00	14	3. 1	548. 82		
华泰证券	2022082 4000290 55	新国都	2022 年 08 月 24 日	139,1 25.00	10,500.00	14	3. 1	162. 84		
华泰证券	2022082 4000290 61	苏交科	2022 年 08 月 24 日	347,5 50.00	52,500.00	14	3. 1	406. 79		
华泰证券	2022082 4000290	科大	2022 年 08 月 24	250,1 92.00	30,400.00	14	3. 1	292. 84		

	63	智能	日							
华泰证券	2022082 4000319 13	全志科技	2022 年 08 月 24 日	74,10 0.00	3,000.00	14	3. 5	97.9 2		
华泰证券	2022082 4000319 21	海力风电	2022 年 08 月 24 日	232,3 86.00	2,200.00	14	3. 1	271. 99		
华泰证券	2022082 4000319 23	天孚通信	2022 年 08 月 24 日	415,6 38.00	12,900.00	14	3. 1	486. 48		
华泰证券	2022082 4000319 25	派能科技	2022 年 08 月 24 日	2,213, 060.0 0	4,600.00	14	3. 1	2,59 0.26		
华泰证券	2022082 4000319 27	洲明科技	2022 年 08 月 24 日	203,8 96.00	30,800.00	14	3. 1	238. 65		
华泰证券	2022082 4000319 29	迪普科技	2022 年 08 月 24 日	167,6 25.00	12,500.00	14	3. 1	196. 20		
华泰证券	2022082 4000319 31	中颖电子	2022 年 08 月 24 日	629,4 06.00	14,600.00	14	3. 1	736. 68		
华泰证券	2022082 4000319 33	银江技术	2022 年 08 月 24 日	181,1 88.00	25,200.00	14	3. 1	212. 07		
华泰证券	2022082 4000319 35	恒玄科技	2022 年 08 月 24 日	582,9 60.00	4,200.00	14	3. 1	682. 32		
华泰证券	2022082 4000319 37	东方生物	2022 年 08 月 24 日	467,3 14.00	4,600.00	14	3. 1	546. 96		
华泰证券	2022082 4000319	全志	2022 年 08 月 24	456,9 50.00	18,500.00	14	3. 1	534. 83		

	39	科 日								
华泰证券	2022082 4000319 41	泰 坦 科 技	2022 年 08 月 24 日	239,0 20.00	1,700.00	14	3. 1	279. 76		
华泰证券	2022082 4000319 43	美 畅 股 份	2022 年 08 月 24 日	457,6 00.00	6,400.00	14	3. 1	535. 59		
华泰证券	2022082 4000319 45	乐 鑫 科 技	2022 年 08 月 24 日	166,6 17.00	1,700.00	14	3. 1	195. 02		
华泰证券	2022082 4000320 69	华 峰 超 纤	2022 年 08 月 24 日	238,9 53.00	55,700.00	14	3. 1	279. 68		
华泰证券	2022082 4000320 71	华 宇 软 件	2022 年 08 月 24 日	174,2 44.00	25,400.00	14	3. 1	203. 94		
华泰证券	2022082 4000320 73	飞 利 信	2022 年 08 月 24 日	393,4 20.00	94,800.00	14	3. 1	460. 48		
华泰证券	2022082 4000320 75	博 雅 生 物	2022 年 08 月 24 日	623,0 80.00	18,500.00	14	3. 1	729. 28		
华泰证券	2022082 4000320 77	复 旦 张 江	2022 年 08 月 24 日	186,5 57.00	20,300.00	14	3. 1	218. 35		
华泰证券	2022082 4000320 79	神 州 细 胞	2022 年 08 月 24 日	204,0 16.00	4,100.00	14	3. 1	238. 79		
华泰证券	2022082 4000320 81	江 航 装 备	2022 年 08 月 24 日	95,03 8.00	4,100.00	14	3. 1	111. 24		
华泰证券	2022082 4000320 83	艾 力 斯	2022 年 08 月 24 日	85,10 0.00	4,600.00	14	3. 1	99.6 0		

华泰证券	2022082 4000320 85	瑞丰新材	2022 年 08 月 24 日	135,2 00.00	1,600.00	14	3. 1	158. 24		
华泰证券	2022082 4000320 91	广联航空	2022 年 08 月 24 日	232,3 20.00	8,000.00	14	3. 1	271. 92		
华泰证券	2022082 4000320 93	创业慧康	2022 年 08 月 24 日	318,6 82.00	44,200.00	14	3. 1	373. 00		
华泰证券	2022082 4000320 95	新易盛	2022 年 08 月 24 日	853,1 28.00	32,800.00	14	3. 1	998. 54		
华泰证券	2022082 4000320 97	国盾量子	2022 年 08 月 24 日	127,2 60.00	1,200.00	14	3. 1	148. 95		
华泰证券	2022082 4000320 99	光弘科技	2022 年 08 月 24 日	335,0 26.00	25,400.00	14	3. 1	392. 13		
华泰证券	2022082 4000321 03	思创医惠	2022 年 08 月 24 日	132,0 48.00	26,200.00	14	3. 1	154. 55		
华泰证券	2022082 4000321 05	北信源	2022 年 08 月 24 日	260,2 86.00	61,100.00	14	3. 1	304. 65		
华泰证券	2022082 4000321 07	扬杰科技	2022 年 08 月 24 日	694,4 00.00	11,200.00	14	3. 1	812. 76		
华泰证券	2022082 4000321 09	万祥科技	2022 年 08 月 24 日	26,80 0.00	1,000.00	14	3. 1	31.3 7		
华泰证券	2022082 4000321 11	火星机器人	2022 年 08 月 24 日	203,5 60.00	7,000.00	14	3. 1	238. 26		
华泰证券	2022082 4000321 13	铜冠铜	2022 年 08 月 24 日	162,1 05.00	10,700.00	14	3. 1	189. 73		

		箔								
华泰证券	2022082 4000321 15	安集科技	2022 年 08 月 24 日	338,4 94.00	1,300.00	14	3. 1	396. 19		
华泰证券	2022082 4000321 17	兰卫医学	2022 年 08 月 24 日	36,82 8.00	1,200.00	14	3. 1	43.1 1		
华泰证券	2022082 4000321 19	花园生物	2022 年 08 月 24 日	371,1 36.00	19,200.00	14	3. 1	434. 39		
华泰证券	2022082 4000323 25	亿华通	2022 年 08 月 24 日	261,0 90.00	2,700.00	14	3. 1	305. 59		
华泰证券	2022082 4000323 29	科思科技	2022 年 08 月 24 日	46,87 1.00	1,100.00	14	3. 1	54.8 6		
华泰证券	2022082 4000323 31	百洋医药	2022 年 08 月 24 日	30,42 0.00	1,300.00	14	3. 1	35.6 0		
华泰证券	2022082 4000323 33	东软载波	2022 年 08 月 24 日	132,9 36.00	8,700.00	14	3. 1	155. 59		
华泰证券	2022082 4000323 37	诺禾致源	2022 年 08 月 24 日	53,10 0.00	1,800.00	14	3. 1	62.1 5		
华泰证券	2022082 4000323 39	绿盟科技	2022 年 08 月 24 日	357,0 00.00	35,700.00	14	3. 1	417. 85		
华泰证券	2022082 4000323 41	东方日升	2022 年 08 月 24 日	915,8 41.00	28,900.00	14	3. 1	1,07 1.94		
华泰证券	2022082 4000323 43	可孚医疗	2022 年 08 月 24 日	154,3 64.00	3,700.00	14	3. 1	180. 67		

华泰证券	2022082 4000323 45	江丰电子	2022 年 08 月 24 日	613,2 00.00	7,000.00	14	3. 1	717. 72		
华泰证券	2022082 4000323 47	科蓝软件	2022 年 08 月 24 日	281,2 32.00	18,600.00	14	3. 1	329. 17		
华泰证券	2022082 4000323 49	大富科技	2022 年 08 月 24 日	205,9 42.00	25,300.00	14	3. 1	241. 04		
华泰证券	2022082 4000323 51	药石科技	2022 年 08 月 24 日	835,2 30.00	11,000.00	14	3. 1	977. 59		
华泰证券	2022082 4000323 53	海兰信	2022 年 08 月 24 日	278,8 63.00	24,700.00	14	3. 1	326. 39		
华泰证券	2022082 4000323 55	立华股份	2022 年 08 月 24 日	478,5 04.00	10,400.00	14	3. 1	560. 06		
华泰证券	2022082 4000323 57	飞荣达	2022 年 08 月 24 日	185,6 38.00	10,100.00	14	3. 1	217. 28		
华泰证券	2022082 4000323 59	神工股份	2022 年 08 月 24 日	112,3 08.00	2,100.00	14	3. 1	131. 45		
华泰证券	2022082 4000323 61	中集车辆	2022 年 08 月 24 日	66,88 0.00	7,600.00	14	3. 1	78.2 8		
华泰证券	2022082 4000323 63	安恒信息	2022 年 08 月 24 日	166,8 36.00	1,200.00	14	3. 1	195. 27		
华泰证券	2022082 4000323 69	泽璟制药	2022 年 08 月 24 日	266,2 64.00	8,300.00	14	3. 1	311. 65		
华泰证券	2022082 4000323	金宏	2022 年 08 月 24	444,5 28.00	21,600.00	14	3. 1	520. 29		

	71	气体	日							
华泰证券	2022082 4000323 73	特宝生物	2022 年 08 月 24 日	93,56 8.00	3,200.00	14	3. 1	109. 52		
华泰证券	2022082 4000323 75	中国电研	2022 年 08 月 24 日	43,91 1.00	2,100.00	14	3. 1	51.4 0		
华泰证券	2022082 4000323 77	蓝特光学	2022 年 08 月 24 日	91,84 0.00	4,100.00	14	3. 1	107. 49		
华泰证券	2022082 4000323 79	海尔生物	2022 年 08 月 24 日	472,3 62.00	6,600.00	14	3. 1	552. 87		
华泰证券	2022082 4000323 89	中海达	2022 年 08 月 24 日	176,0 56.00	23,600.00	14	3. 1	206. 06		
华泰证券	2022082 4000323 93	广和通	2022 年 08 月 24 日	417,6 00.00	17,400.00	14	3. 1	488. 78		
华泰证券	2022082 4000323 95	富满微	2022 年 08 月 24 日	353,7 60.00	6,700.00	14	3. 1	414. 06		
华泰证券	2022082 4000323 99	锐科激光	2022 年 08 月 24 日	481,8 24.00	14,400.00	14	3. 1	563. 95		
华泰证券	2022082 4000324 03	义翘神州	2022 年 08 月 24 日	250,0 10.00	2,300.00	14	3. 1	292. 62		
华泰证券	2022082 4000324 05	中红医疗	2022 年 08 月 24 日	135,7 59.00	5,900.00	14	3. 1	158. 90		
华泰证券	2022082 4000324 07	凯盛新材	2022 年 08 月 24 日	62,81 6.00	1,600.00	14	3. 1	73.5 2		
华泰证券	2022082	联	2022 年	742,2	53,900.00	14	3.	868.		

	4000324 09	创 股 份	08 月 24 日	03.00			1	71		
华泰证券	2022082 4000324 11	南 大 光 电	2022 年 08 月 24 日	660,2 56.00	18,800.00	14	3. 1	772. 79		
华泰证券	2022082 4000324 13	鼎 捷 软 件	2022 年 08 月 24 日	157,5 05.00	8,500.00	14	3. 1	184. 35		
华泰证券	2022082 4000324 15	东 方 通	2022 年 08 月 24 日	319,5 76.00	17,200.00	14	3. 1	374. 05		
华泰证券	2022082 4000324 17	鼎 龙 股 份	2022 年 08 月 24 日	601,3 81.00	25,300.00	14	3. 1	703. 88		
华泰证券	2022082 4000324 19	上 海 凯 宝	2022 年 08 月 24 日	151,2 48.00	27,400.00	14	3. 1	177. 03		
华泰证券	2022082 4000324 21	数 码 视 讯	2022 年 08 月 24 日	486,5 40.00	90,100.00	14	3. 1	569. 47		
华泰证券	2022082 4000324 23	龙 腾 光 电	2022 年 08 月 24 日	108,0 53.00	20,900.00	14	3. 1	126. 47		
华泰证券	2022082 4000324 25	爱 博 医 疗	2022 年 08 月 24 日	310,7 36.00	1,600.00	14	3. 1	363. 70		
华泰证券	2022082 4000324 27	天 宜 上 佳	2022 年 08 月 24 日	347,2 20.00	13,500.00	14	3. 1	406. 40		
华泰证券	2022082 4000324 29	芯 源 微	2022 年 08 月 24 日	228,9 60.00	1,200.00	14	3. 1	267. 98		
华泰证券	2022082 4000324 31	中 望 软	2022 年 08 月 24 日	356,5 35.00	1,900.00	14	3. 1	417. 30		

		件								
华泰证券	2022082 4000324 35	普 门 科 技	2022 年 08 月 24 日	75,96 0.00	4,500.00	14	3. 1	88.9 1		
华泰证券	2022082 4000324 37	金 博 股 份	2022 年 08 月 24 日	594,3 78.00	1,800.00	14	3. 1	695. 69		
华泰证券	2022082 4000324 41	赢 合 科 技	2022 年 08 月 24 日	803,8 80.00	26,100.00	14	3. 1	940. 90		
华泰证券	2022082 4000324 43	昊 海 生 科	2022 年 08 月 24 日	180,3 60.00	2,400.00	14	3. 1	211. 10		
华泰证券	2022082 4000324 45	超 图 软 件	2022 年 08 月 24 日	321,4 53.00	19,100.00	14	3. 1	376. 24		
华泰证券	2022082 4000324 47	强 力 新 材	2022 年 08 月 24 日	142,6 72.00	14,800.00	14	3. 1	166. 99		
华泰证券	2022082 4000324 49	天 智 航	2022 年 08 月 24 日	166,6 80.00	12,000.00	14	3. 1	195. 09		
华泰证券	2022082 4000324 51	诚 迈 科 技	2022 年 08 月 24 日	307,1 84.00	7,300.00	14	3. 1	359. 54		
华泰证券	2022082 4000324 53	怡 合 达	2022 年 08 月 24 日	92,55 0.00	1,500.00	14	3. 1	108. 32		
华泰证券	2022082 4000324 55	易 瑞 生 物	2022 年 08 月 24 日	64,44 8.00	3,200.00	14	3. 1	75.4 3		
华泰证券	2022082 4000324 57	天 喻 信 息	2022 年 08 月 24 日	124,7 40.00	10,500.00	14	3. 1	146. 00		
华泰证券	2022082	雷	2022 年	290,0	3,100.00	14	3.	339.		

	4000324 59	电 微 力	08 月 24 日	05.00			1	43		
华泰证券	2022082 4000324 71	潜 能 恒 信	2022 年 08 月 24 日	168,0 14.00	7,700.00	14	3. 1	196. 65		
华泰证券	2022082 4000324 73	铂 力 特	2022 年 08 月 24 日	309,0 64.00	1,400.00	14	3. 1	361. 74		
华泰证券	2022082 4000324 75	兴 源 环 境	2022 年 08 月 24 日	146,0 12.00	42,200.00	14	3. 1	170. 90		
华泰证券	2022082 4000324 77	钢 研 高 纳	2022 年 08 月 24 日	708,1 90.00	15,100.00	14	3. 1	828. 90		
华泰证券	2022082 4000324 79	华 润 材 料	2022 年 08 月 24 日	81,97 9.00	7,300.00	14	3. 1	95.9 5		
华泰证券	2022082 4000324 81	金 通 灵	2022 年 08 月 24 日	155,8 37.00	34,100.00	14	3. 1	182. 40		
华泰证券	2022082 4000324 83	聚 光 科 技	2022 年 08 月 24 日	303,7 83.00	10,900.00	14	3. 1	355. 56		
华泰证券	2022082 4000324 85	芯 朋 微	2022 年 08 月 24 日	113,1 35.00	1,700.00	14	3. 1	132. 42		
华泰证券	2022082 4000324 87	威 胜 信 息	2022 年 08 月 24 日	89,11 5.00	3,900.00	14	3. 1	104. 30		
华泰证券	2022082 4000324 89	电 连 技 术	2022 年 08 月 24 日	543,7 37.00	10,300.00	14	3. 1	636. 41		
华泰证券	2022082 4000324 91	优 刻 得	2022 年 08 月 24 日	182,3 76.00	13,600.00	14	3. 1	213. 46		
华泰证券	2022082	万	2022 年	236,5	24,900.00	14	3.	276.		

	4000324 93	邦达	08月24 日	50.00			1	87		
华泰证券	2022082 4000324 95	海优新材	2022年 08月24 日	389,3 40.00	1,800.00	14	3. 1	455. 70		
华泰证券	2022082 5000005 61	美畅股份	2022年 08月25 日	137,1 00.00	2,000.00	14	3. 5	181. 17		
华泰证券	2022082 5000005 63	天智航	2022年 08月25 日	34,12 5.00	2,500.00	14	3. 5	45.1 0		
华泰证券	2022082 5000116 28	怡合达	2022年 08月25 日	114,6 65.00	1,900.00	14	3. 1	134. 21		
华泰证券	2022082 5000116 30	赢时胜	2022年 08月25 日	191,9 70.00	23,700.00	14	3. 1	224. 69		
华泰证券	2022082 5000116 32	数码视讯	2022年 08月25 日	140,4 48.00	26,400.00	14	3. 1	164. 39		
华泰证券	2022082 5000116 34	博雅生物	2022年 08月25 日	399,3 00.00	12,100.00	14	3. 1	467. 36		
华泰证券	2022082 5000116 36	赢合科技	2022年 08月25 日	322,1 12.00	11,200.00	14	3. 1	377. 01		
华泰证券	2022082 5000116 38	花园生物	2022年 08月25 日	255,6 84.00	13,200.00	14	3. 1	299. 26		
华泰证券	2022082 5000116 40	泽璟制药	2022年 08月25 日	118,4 08.00	3,800.00	14	3. 1	138. 59		
华泰证券	2022082 5000116 42	美迪西	2022年 08月25 日	539,9 54.00	1,700.00	14	3. 1	631. 99		
华泰证券	2022082 5000116	海力	2022年 08月25	252,0 25.00	2,500.00	14	3. 1	294. 98		

	44	风电	日							
华泰证券	2022082 5000116 46	华润材料	2022年 08月25 日	79,73 0.00	7,000.00	14	3. 1	93.3 2		
华泰证券	2022082 5000116 48	中信博	2022年 08月25 日	338,6 50.00	2,600.00	14	3. 1	396. 37		
华泰证券	2022082 5000116 50	威胜信息	2022年 08月25 日	132,0 42.00	5,900.00	14	3. 1	154. 55		
华泰证券	2022082 5000116 52	宜安科技	2022年 08月25 日	147,3 52.00	16,300.00	14	3. 1	172. 47		
华泰证券	2022082 5000116 54	方邦股份	2022年 08月25 日	58,60 8.00	1,200.00	14	3. 1	68.6 0		
华泰证券	2022082 5000116 56	科大智能	2022年 08月25 日	116,4 76.00	14,800.00	14	3. 1	136. 33		
华泰证券	2022082 5000116 58	江丰电子	2022年 08月25 日	95,92 0.00	1,100.00	14	3. 1	112. 27		
华泰证券	2022082 5000116 60	百洋医药	2022年 08月25 日	46,58 0.00	2,000.00	14	3. 1	54.5 2		
华泰证券	2022082 5000116 62	思创医惠	2022年 08月25 日	138,5 52.00	27,600.00	14	3. 1	162. 17		
华泰证券	2022082 5000116 64	力量钻石	2022年 08月25 日	298,3 82.00	1,400.00	14	3. 1	349. 24		
华泰证券	2022082 5000116 66	易瑞生	2022年 08月25 日	56,30 8.00	2,800.00	14	3. 1	65.9 1		

		物								
华泰证券	2022082 5000116 68	科蓝软件	2022 年 08 月 25 日	216,6 64.00	14,600.00	14	3. 1	253. 59		
华泰证券	2022082 5000116 70	聚光科技	2022 年 08 月 25 日	351,8 75.00	12,500.00	14	3. 1	411. 85		
华泰证券	2022082 5000116 72	任子行	2022 年 08 月 25 日	134,1 96.00	21,200.00	14	3. 1	157. 07		
华泰证券	2022082 5000116 74	光弘科技	2022 年 08 月 25 日	116,3 43.00	9,300.00	14	3. 1	136. 17		
华泰证券	2022082 5000116 76	光云科技	2022 年 08 月 25 日	44,40 0.00	4,800.00	14	3. 1	51.9 7		
华泰证券	2022082 5000116 78	亿华通	2022 年 08 月 25 日	265,3 83.00	2,700.00	14	3. 1	310. 62		
华泰证券	2022082 5000116 80	诺禾致源	2022 年 08 月 25 日	42,19 6.00	1,400.00	14	3. 1	49.3 9		
华泰证券	2022082 5000116 82	上海凯宝	2022 年 08 月 25 日	162,9 36.00	29,200.00	14	3. 1	190. 71		
华泰证券	2022082 5000116 84	中望软件	2022 年 08 月 25 日	317,5 09.00	1,700.00	14	3. 1	371. 63		
华泰证券	2022082 5000116 86	心脉医疗	2022 年 08 月 25 日	231,1 15.00	1,700.00	14	3. 1	270. 51		
华泰证券	2022082 5000116 90	特宝生物	2022 年 08 月 25 日	137,3 76.00	4,800.00	14	3. 1	160. 79		
华泰证券	2022082	国	2022 年	187,9	1,800.00	14	3.	219.		

	500011692	量子盾	08月25日	20.00			1	95		
华泰证券	2022082500011694	福昕软件	2022年08月25日	105,375.00	1,500.00	14	3.1	123.34		
华泰证券	2022082500011696	昊海生科	2022年08月25日	119,536.00	1,600.00	14	3.1	139.91		
华泰证券	2022082500011698	泰坦科技	2022年08月25日	248,400.00	1,800.00	14	3.1	290.74		
华泰证券	2022082500011704	嘉元科技	2022年08月25日	354,078.00	5,400.00	14	3.1	414.43		
华泰证券	2022082500011706	晶丰明源	2022年08月25日	118,980.00	1,000.00	14	3.1	139.26		
华泰证券	2022082500011708	乐鑫科技	2022年08月25日	185,820.00	1,900.00	14	3.1	217.49		
华泰证券	2022082500011710	派能科技	2022年08月25日	1,350,000.00	3,000.00	14	3.1	1,580.10		
华泰证券	2022082500011712	华特气体	2022年08月25日	115,136.00	1,400.00	14	3.1	134.76		
华泰证券	2022082500011714	中国电研	2022年08月25日	61,380.00	3,100.00	14	3.1	71.84		
华泰证券	2022082500011716	新益昌	2022年08月25日	156,696.00	1,200.00	14	3.1	183.40		
华泰证券	20220825000117	惠泰	2022年08月25日	217,074.00	1,300.00	14	3.1	254.07		

	18	医疗	日							
华泰证券	2022082 5000117 20	安恒信息	2022 年 08 月 25 日	248,3 10.00	1,800.00	14	3. 1	290. 63		
华泰证券	2022082 5000117 22	芯朋微	2022 年 08 月 25 日	177,8 76.00	2,700.00	14	3. 1	208. 19		
华泰证券	2022082 5000117 24	成都先导	2022 年 08 月 25 日	110,4 00.00	6,400.00	14	3. 1	129. 22		
华泰证券	2022082 5000129 88	新易盛	2022 年 08 月 25 日	376,2 72.00	14,400.00	14	3. 1	440. 40		
华泰证券	2022082 5000129 90	龙腾光电	2022 年 08 月 25 日	17,34 0.00	3,400.00	14	3. 1	20.3 0		
华泰证券	2022082 5000129 92	精测电子	2022 年 08 月 25 日	335,3 35.00	7,700.00	14	3. 1	392. 49		
华泰证券	2022082 5000129 94	华谊兄弟	2022 年 08 月 25 日	204,5 54.00	76,900.00	14	3. 1	239. 42		
华泰证券	2022082 5000129 96	广和通	2022 年 08 月 25 日	261,1 84.00	11,200.00	14	3. 1	305. 70		
华泰证券	2022082 5000129 98	华策影视	2022 年 08 月 25 日	257,1 76.00	52,700.00	14	3. 1	301. 01		
华泰证券	2022082 5000130 00	上海新阳	2022 年 08 月 25 日	298,6 78.00	8,600.00	14	3. 1	349. 59		
华泰证券	2022082 5000130 02	绿盟科技	2022 年 08 月 25 日	151,2 40.00	15,200.00	14	3. 1	177. 02		
华泰证券	2022082	创	2022 年	354,4	49,300.00	14	3.	414.		

	500013004	业慧康	08月25日	67.00			1	88		
华泰证券	2022082500013006	迪阿股份	2022年08月25日	81,312.00	1,400.00	14	3.1	95.17		
华泰证券	2022082500013008	蒙草生态	2022年08月25日	247,260.00	63,400.00	14	3.1	289.40		
华泰证券	2022082500013010	华兴源创	2022年08月25日	73,000.00	2,000.00	14	3.1	85.44		
华泰证券	2022082500013012	绿的谐波	2022年08月25日	416,000.00	2,600.00	14	3.1	486.90		
华泰证券	2022082500013014	天阳科技	2022年08月25日	42,801.00	3,300.00	14	3.1	50.10		
华泰证券	2022082500013016	瑞丰新材	2022年08月25日	195,546.00	2,300.00	14	3.1	228.88		
华泰证券	2022082500013018	上海钢联	2022年08月25日	102,695.00	4,700.00	14	3.1	120.20		
华泰证券	2022082500013022	奥特维	2022年08月25日	594,570.00	1,500.00	14	3.1	695.91		
华泰证券	2022082500014122	可孚医疗	2022年08月25日	68,697.00	1,700.00	14	3.1	80.41		
华泰证券	2022082500014132	上海瀚讯	2022年08月25日	202,760.00	14,800.00	14	3.1	237.32		
华泰证券	20220825000141	三友	2022年08月25日	84,805.00	3,500.00	14	3.1	99.26		

	34	医疗	日							
华泰证券	2022082 5000141 36	飞 凯 材 料	2022 年 08 月 25 日	177,3 71.00	8,300.00	14	3. 1	207. 60		
华泰证券	2022082 5000141 38	极 米 科 技	2022 年 08 月 25 日	451,3 76.00	1,600.00	14	3. 1	528. 31		
华泰证券	2022082 5000141 40	捷 捷 微 电	2022 年 08 月 25 日	390,9 50.00	17,500.00	14	3. 1	457. 58		
华泰证券	2022082 5000141 42	胜 宏 科 技	2022 年 08 月 25 日	334,1 50.00	20,500.00	14	3. 1	391. 10		
华泰证券	2022082 5000141 44	钢 研 高 纳	2022 年 08 月 25 日	498,0 96.00	10,800.00	14	3. 1	582. 99		
华泰证券	2022082 5000141 46	锋 尚 文 化	2022 年 08 月 25 日	68,99 2.00	1,600.00	14	3. 1	80.7 5		
华泰证券	2022082 5000141 48	全 志 科 技	2022 年 08 月 25 日	377,3 64.00	15,600.00	14	3. 1	441. 68		
华泰证券	2022082 5000141 50	南 大 光 电	2022 年 08 月 25 日	593,3 76.00	16,800.00	14	3. 1	694. 51		
华泰证券	2022082 5000141 68	华 峰 超 纤	2022 年 08 月 25 日	237,1 50.00	55,800.00	14	3. 1	277. 57		
华泰证券	2022082 5000141 70	万 祥 科 技	2022 年 08 月 25 日	41,29 6.00	1,600.00	14	3. 1	48.3 3		
华泰证券	2022082 5000141	超 图	2022 年 08 月 25	328,4 42.00	19,400.00	14	3. 1	384. 42		

	72	软件	日							
华泰证券	2022082 5000141 74	百普赛斯	2022 年 08 月 25 日	138,2 80.00	1,000.00	14	3. 1	161. 85		
华泰证券	2022082 5000141 76	飞荣达	2022 年 08 月 25 日	91,58 4.00	5,300.00	14	3. 1	107. 19		
华泰证券	2022082 5000141 78	华宇软件	2022 年 08 月 25 日	181,1 04.00	26,400.00	14	3. 1	211. 97		
华泰证券	2022082 5000141 80	东方日升	2022 年 08 月 25 日	892,6 06.00	28,600.00	14	3. 1	1,04 4.74		
华泰证券	2022082 5000141 82	万邦达	2022 年 08 月 25 日	239,8 72.00	25,600.00	14	3. 1	280. 76		
华泰证券	2022082 5000141 84	润丰股份	2022 年 08 月 25 日	294,9 44.00	3,200.00	14	3. 1	345. 21		
华泰证券	2022082 5000141 86	中海达	2022 年 08 月 25 日	173,9 00.00	23,500.00	14	3. 1	203. 54		
华泰证券	2022082 5000141 88	东方通	2022 年 08 月 25 日	334,4 40.00	18,000.00	14	3. 1	391. 44		
华泰证券	2022082 5000141 90	凯盛新材	2022 年 08 月 25 日	96,07 5.00	2,500.00	14	3. 1	112. 45		
华泰证券	2022082 5000141 92	普门科技	2022 年 08 月 25 日	112,0 91.00	6,700.00	14	3. 1	131. 20		
华泰证券	2022082 5000141 94	财富趋势	2022 年 08 月 25 日	105,8 86.00	1,100.00	14	3. 1	123. 93		
华泰证券	2022082 5000141	佰仁	2022 年 08 月 25	163,5 00.00	1,500.00	14	3. 1	191. 37		

	96	医疗	日							
华泰证券	2022082 5000141 98	鼎捷软件	2022 年 08 月 25 日	154,8 12.00	8,400.00	14	3. 1	181. 20		
华泰证券	2022082 5000142 00	键凯科技	2022 年 08 月 25 日	232,7 60.00	1,100.00	14	3. 1	272. 43		
华泰证券	2022082 5000142 02	硕世生物	2022 年 08 月 25 日	139,2 43.00	1,300.00	14	3. 1	162. 98		
华泰证券	2022082 5000142 04	飞利信	2022 年 08 月 25 日	106,5 03.00	27,100.00	14	3. 1	124. 66		
华泰证券	2022082 5000142 06	大富科技	2022 年 08 月 25 日	123,4 71.00	15,300.00	14	3. 1	144. 52		
华泰证券	2022082 5000142 08	苏交科	2022 年 08 月 25 日	105,6 40.00	15,200.00	14	3. 1	123. 65		
华泰证券	2022082 5000142 10	拓新药业	2022 年 08 月 25 日	118,0 48.00	1,400.00	14	3. 1	138. 17		
华泰证券	2022082 5000142 12	雷电微力	2022 年 08 月 25 日	151,2 15.00	1,700.00	14	3. 1	176. 99		
华泰证券	2022082 5000142 14	金通灵	2022 年 08 月 25 日	158,4 20.00	35,600.00	14	3. 1	185. 42		
华泰证券	2022082 5000142 16	海优新材	2022 年 08 月 25 日	397,5 56.00	1,900.00	14	3. 1	465. 32		
华泰证券	2022082 5000142 18	莱美药业	2022 年 08 月 25 日	118,3 20.00	29,000.00	14	3. 1	138. 49		
华泰证券	2022082	尔	2022 年	158,7	48,700.00	14	3.	185.		

	5000142 20	康 制 药	08 月 25 日	62.00			1	82		
华泰证券	2022082 5000142 22	东 软 载 波	2022 年 08 月 25 日	134,5 89.00	9,100.00	14	3. 1	157. 53		
华泰证券	2022082 5000142 24	鼎 龙 股 份	2022 年 08 月 25 日	614,1 33.00	26,100.00	14	3. 1	718. 81		
华泰证券	2022082 5000142 26	美 亚 柏 科	2022 年 08 月 25 日	137,1 74.00	10,700.00	14	3. 1	160. 55		
华泰证券	2022082 5000142 28	金 博 股 份	2022 年 08 月 25 日	814,5 75.00	2,500.00	14	3. 1	953. 41		
华泰证券	2022082 5000142 30	汉 得 信 息	2022 年 08 月 25 日	237,7 08.00	27,900.00	14	3. 1	278. 22		
华泰证券	2022082 5000142 32	拉 卡 拉	2022 年 08 月 25 日	118,4 73.00	6,900.00	14	3. 1	138. 67		
华泰证券	2022082 5000142 34	明 微 电 子	2022 年 08 月 25 日	113,5 86.00	1,100.00	14	3. 1	132. 95		
华泰证券	2022082 5000142 36	联 创 股 份	2022 年 08 月 25 日	373,4 38.00	27,100.00	14	3. 1	437. 09		
华泰证券	2022082 5000142 38	铂 力 特	2022 年 08 月 25 日	410,6 09.00	1,900.00	14	3. 1	480. 59		
华泰证券	2022082 5000142 40	江 航 装 备	2022 年 08 月 25 日	144,5 22.00	6,300.00	14	3. 1	169. 15		
华泰证券	2022082 5000142 42	艾 力 斯	2022 年 08 月 25 日	135,0 42.00	7,100.00	14	3. 1	158. 06		

华泰证券	2022082 5000142 44	北 信 源	2022 年 08 月 25 日	181,8 82.00	42,200.00	14	3. 1	212. 88		
华泰证券	2022082 5000142 46	长 亮 科 技	2022 年 08 月 25 日	249,4 32.00	22,800.00	14	3. 1	291. 95		
华泰证券	2022082 5000142 48	强 力 新 材	2022 年 08 月 25 日	137,2 80.00	14,300.00	14	3. 1	160. 68		
华泰证券	2022082 5000142 50	东 方 生 物	2022 年 08 月 25 日	328,6 08.00	3,200.00	14	3. 1	384. 62		
华泰证券	2022082 5000142 52	航 天 宏 图	2022 年 08 月 25 日	380,4 60.00	5,100.00	14	3. 1	445. 31		
华泰证券	2022082 5000142 54	铜 冠 铜 箔	2022 年 08 月 25 日	145,9 22.00	9,800.00	14	3. 1	170. 79		
华泰证券	2022082 5000142 56	银 之 杰	2022 年 08 月 25 日	142,3 80.00	14,000.00	14	3. 1	166. 65		
华泰证券	2022082 5000142 58	硕 贝 德	2022 年 08 月 25 日	24,05 8.00	2,300.00	14	3. 1	28.1 6		
华泰证券	2022082 5000142 60	中 红 医 疗	2022 年 08 月 25 日	80,71 0.00	3,500.00	14	3. 1	94.4 7		
华泰证券	2022082 5000142 62	中 颖 电 子	2022 年 08 月 25 日	463,3 20.00	10,800.00	14	3. 1	542. 29		
华泰证券	2022082 5000142 64	兴 源 环 境	2022 年 08 月 25 日	150,1 38.00	43,900.00	14	3. 1	175. 73		
华泰证券	2022082 5000142 66	电 连 技	2022 年 08 月 25 日	594,1 26.00	11,700.00	14	3. 1	695. 39		

		术								
华泰证券	2022082 5000142 68	扬杰科技	2022 年 08 月 25 日	619,1 30.00	10,100.00	14	3. 1	724. 66		
华泰证券	2022082 5000142 70	潜能恒信	2022 年 08 月 25 日	93,07 0.00	4,100.00	14	3. 1	108. 93		
华泰证券	2022082 5000142 74	中船应急	2022 年 08 月 25 日	109,5 92.00	15,200.00	14	3. 1	128. 27		
华泰证券	2022082 5000142 76	天和防务	2022 年 08 月 25 日	187,2 75.00	16,500.00	14	3. 1	219. 19		
华泰证券	2022082 5000142 78	科思科技	2022 年 08 月 25 日	67,12 0.00	1,600.00	14	3. 1	78.5 6		
华泰证券	2022082 5000142 80	蓝特光学	2022 年 08 月 25 日	142,7 20.00	6,400.00	14	3. 1	167. 05		
华泰证券	2022082 5000142 82	安集科技	2022 年 08 月 25 日	360,8 92.00	1,400.00	14	3. 1	422. 40		
华泰证券	2022082 5000142 84	华峰测控	2022 年 08 月 25 日	477,6 00.00	1,200.00	14	3. 1	559. 00		
华泰证券	2022082 5000142 86	恒玄科技	2022 年 08 月 25 日	389,2 00.00	2,800.00	14	3. 1	455. 54		
华泰证券	2022082 5000142 88	天喻信息	2022 年 08 月 25 日	138,8 86.00	11,800.00	14	3. 1	162. 56		
华泰证券	2022082 5000142 90	中集车	2022 年 08 月 25 日	64,45 9.00	7,300.00	14	3. 1	75.4 5		

		辆								
华泰证券	2022082 5000142 94	新国都	2022 年 08 月 25 日	151,5 70.00	11,500.00	14	3. 1	177. 40		
华泰证券	2022082 5000142 96	奥普特	2022 年 08 月 25 日	302,0 90.00	1,000.00	14	3. 1	353. 58		
华泰证券	2022082 5000142 98	中科星图	2022 年 08 月 25 日	199,9 55.00	2,900.00	14	3. 1	234. 04		
华泰证券	2022082 5000143 00	金力永磁	2022 年 08 月 25 日	328,3 48.00	8,600.00	14	3. 1	384. 31		
华泰证券	2022082 5000143 02	创意信息	2022 年 08 月 25 日	86,57 6.00	11,200.00	14	3. 1	101. 33		
华泰证券	2022082 5000143 04	银江技术	2022 年 08 月 25 日	185,5 71.00	26,100.00	14	3. 1	217. 20		
华泰证券	2022082 5000143 06	天孚通信	2022 年 08 月 25 日	274,3 15.00	8,300.00	14	3. 1	321. 07		
华泰证券	2022082 5000143 08	科前生物	2022 年 08 月 25 日	132,7 70.00	5,500.00	14	3. 1	155. 40		
华泰证券	2022082 5000143 10	奕瑞科技	2022 年 08 月 25 日	689,5 56.00	1,400.00	14	3. 1	807. 09		
华泰证券	2022082 5000143 12	神工股份	2022 年 08 月 25 日	162,3 78.00	3,100.00	14	3. 1	190. 05		
华泰证券	2022082 5000143 14	立高食品	2022 年 08 月 25 日	154,0 00.00	2,000.00	14	3. 1	180. 25		
华泰证券	2022082	洲	2022 年	198,8	30,400.00	14	3.	232.		

	5000143 16	明科技	08月25日	16.00			1	70		
华泰证券	2022082 5000143 18	神州细胞	2022年 08月25日	255,9 69.00	5,100.00	14	3. 1	299. 60		
华泰证券	2022082 5000143 20	爱博医疗	2022年 08月25日	496,2 00.00	2,500.00	14	3. 1	580. 77		
华泰证券	2022082 5000143 22	中金环境	2022年 08月25日	150,0 24.00	53,200.00	14	3. 1	175. 59		
华泰证券	2022082 5000143 24	义翘神州	2022年 08月25日	165,8 55.00	1,500.00	14	3. 1	194. 12		
华泰证券	2022082 5000143 26	中熔电气	2022年 08月25日	192,9 50.00	1,000.00	14	3. 1	225. 84		
华泰证券	2022082 5000143 28	迪普科技	2022年 08月25日	101,7 64.00	7,600.00	14	3. 1	119. 11		
华泰证券	2022082 5000143 30	凯利泰	2022年 08月25日	215,9 30.00	28,600.00	14	3. 1	252. 73		
华泰证券	2022082 5000144 98	南都电源	2022年 08月25日	960,6 80.00	32,900.00	14	3. 5	1,26 9.51		
华泰证券	2022082 5000145 04	海兰信	2022年 08月25日	530,5 80.00	47,800.00	14	3. 5	701. 14		
华泰证券	2022082 6000169 26	硕贝德	2022年 08月26日	13,28 6.00	1,300.00	14	3. 5	17.5 6		
华泰证券	2022082 6000169 36	优刻得	2022年 08月26日	236,1 60.00	18,000.00	14	3. 5	312. 08		
华泰证券	2022082	硕	2022年	305,5	29,900.00	14	3.	403.		

	600018800	贝德	08月26日	78.00			5	81		
华泰证券	2022082600019520	方邦股份	2022年08月26日	60,567.00	1,300.00	14	3.5	80.04		
华泰证券	2022082900018123	金博股份	2022年08月29日	952,878.00	3,100.00	15	3.5	1,349.14		
华泰证券	2022082900019437	润和软件	2022年08月29日	102,760.00	5,600.00	28	3.5	271.59		
华泰证券	2022083000014518	润和软件	2022年08月30日	1,836,000.00	100,000.00	14	3.6	2,495.53		
华泰证券	2022083000014542	芯源微	2022年08月30日	341,316.00	1,800.00	14	3.5	451.04		
华泰证券	2022083000014544	芯源微	2022年08月30日	417,164.00	2,200.00	14	3.5	551.27		
华泰证券	2022083000014550	硕贝德	2022年08月30日	507,500.00	50,000.00	14	3.5	670.64		
华泰证券	2022083100018994	南都电源	2022年08月31日	932,000.00	40,000.00	28	3.5	2,463.21		
华泰证券	2022090700027174	江航装备	2022年09月07日	95,079.00	4,100.00	14	3.1	111.28		
华泰证券	2022090700027180	光云科技	2022年09月07日	26,598.00	3,100.00	14	3.1	31.13		
华泰证券	2022090700027210	航天宏图	2022年09月07日	256,905.00	3,300.00	14	3.1	300.69		
华泰证券	2022090	龙	2022年	103,0	20,900.00	14	3.	120.		

	7000272 12	腾 光 电	09 月 07 日	37.00			1	60		
华泰证券	2022090 7000272 30	爱 博 医 疗	2022 年 09 月 07 日	314,6 40.00	1,600.00	14	3. 1	368. 27		
华泰证券	2022090 7000272 38	中 信 博	2022 年 09 月 07 日	264,0 00.00	2,200.00	14	3. 1	309. 00		
华泰证券	2022090 7000272 70	苏 交 科	2022 年 09 月 07 日	359,1 00.00	52,500.00	14	3. 1	420. 31		
华泰证券	2022090 7000272 86	上 海 凯 宝	2022 年 09 月 07 日	154,5 36.00	27,400.00	14	3. 1	180. 88		
华泰证券	2022090 7000273 16	科 前 生 物	2022 年 09 月 07 日	145,9 28.00	5,800.00	14	3. 1	170. 80		
华泰证券	2022090 7000273 18	新 媒 股 份	2022 年 09 月 07 日	260,6 45.00	7,700.00	14	3. 1	305. 07		
华泰证券	2022090 7000273 54	思 创 医 惠	2022 年 09 月 07 日	127,5 94.00	26,200.00	14	3. 1	149. 34		
华泰证券	2022090 7000292 36	中 望 软 件	2022 年 09 月 07 日	339,8 72.00	1,900.00	14	3. 1	397. 80		
华泰证券	2022090 7000292 44	惠 泰 医 疗	2022 年 09 月 07 日	384,1 80.00	1,900.00	14	3. 1	449. 66		
华泰证券	2022090 7000292 46	中 国 电 研	2022 年 09 月 07 日	41,26 5.00	2,100.00	14	3. 1	48.3 0		
华泰证券	2022090 7000292 60	泰 坦 科	2022 年 09 月 07 日	254,5 24.00	1,700.00	14	3. 1	297. 91		

		技								
华泰证券	2022090 7000292 66	芯朋微	2022 年 09 月 07 日	108,5 62.00	1,700.00	14	3. 1	127. 07		
华泰证券	2022090 7000292 74	凯利泰	2022 年 09 月 07 日	199,1 85.00	27,100.00	14	3. 1	233. 13		
华泰证券	2022090 7000292 84	广联航空	2022 年 09 月 07 日	225,9 20.00	8,000.00	14	3. 1	264. 43		
华泰证券	2022090 7000292 94	美亚柏科	2022 年 09 月 07 日	364,9 36.00	28,600.00	14	3. 1	427. 14		
华泰证券	2022090 7000293 12	宏达电子	2022 年 09 月 07 日	434,8 80.00	9,000.00	14	3. 1	509. 00		
华泰证券	2022090 7000293 14	新国都	2022 年 09 月 07 日	135,2 40.00	10,500.00	14	3. 1	158. 29		
华泰证券	2022090 7000293 36	尔康制药	2022 年 09 月 07 日	163,1 83.00	49,300.00	14	3. 1	191. 00		
华泰证券	2022090 7000293 40	锐科激光	2022 年 09 月 07 日	387,3 60.00	14,400.00	14	3. 1	453. 38		
华泰证券	2022090 7000293 42	金力永磁	2022 年 09 月 07 日	911,1 96.00	23,600.00	14	3. 1	1,06 6.50		
华泰证券	2022090 7000293 44	拉卡拉	2022 年 09 月 07 日	421,3 86.00	25,400.00	14	3. 1	493. 21		
华泰证券	2022090 7000293 46	金博股份	2022 年 09 月 07 日	554,0 04.00	1,800.00	14	3. 1	648. 43		
华泰证券	2022090 7000293 58	胜宏科	2022 年 09 月 07 日	602,3 52.00	35,600.00	14	3. 1	705. 02		

		技								
华泰证券	2022090 7000293 62	极米科技	2022 年 09 月 07 日	527,9 20.00	2,000.00	14	3. 1	617. 90		
华泰证券	2022090 7000293 64	奕瑞科技	2022 年 09 月 07 日	1,067, 493.0 0	2,100.00	14	3. 1	1,24 9.44		
华泰证券	2022090 7000293 68	奥特维	2022 年 09 月 07 日	396,4 00.00	1,000.00	14	3. 1	463. 96		
华泰证券	2022090 7000293 70	捷捷微电	2022 年 09 月 07 日	324,0 46.00	15,100.00	14	3. 1	379. 28		
华泰证券	2022090 7000293 72	蒙草生态	2022 年 09 月 07 日	230,6 60.00	60,700.00	14	3. 1	269. 97		
华泰证券	2022090 7000293 74	精测电子	2022 年 09 月 07 日	344,1 24.00	7,900.00	14	3. 1	402. 78		
华泰证券	2022090 7000293 76	亿华通	2022 年 09 月 07 日	267,6 24.00	2,700.00	14	3. 1	313. 24		
华泰证券	2022090 7000293 84	恒玄科技	2022 年 09 月 07 日	516,8 94.00	4,200.00	14	3. 1	604. 99		
华泰证券	2022090 7000293 86	全志科技	2022 年 09 月 07 日	444,7 40.00	18,500.00	14	3. 1	520. 54		
华泰证券	2022090 7000293 90	全志科技	2022 年 09 月 07 日	72,12 0.00	3,000.00	14	3. 5	95.3 0		
华泰证券	2022090 7000293 92	美畅股份	2022 年 09 月 07 日	432,7 04.00	6,400.00	14	3. 1	506. 46		
华泰证券	2022090	威	2022 年	83,85	3,900.00	14	3.	98.1		

	7000293 94	胜 信 息	09 月 07 日	0.00			1	4		
华泰证券	2022090 7000293 98	博 雅 生 物	2022 年 09 月 07 日	629,0 00.00	18,500.00	14	3. 1	736. 21		
华泰证券	2022090 7000294 06	鼎 捷 软 件	2022 年 09 月 07 日	149,8 55.00	8,500.00	14	3. 1	175. 40		
华泰证券	2022090 7000294 08	创 业 慧 康	2022 年 09 月 07 日	285,0 90.00	44,200.00	14	3. 1	333. 68		
华泰证券	2022090 7000294 22	可 孚 医 疗	2022 年 09 月 07 日	137,0 85.00	3,700.00	14	3. 1	160. 45		
华泰证券	2022090 7000294 26	美 迪 西	2022 年 09 月 07 日	555,0 00.00	2,000.00	14	3. 1	649. 60		
华泰证券	2022090 7000294 28	佰 仁 医 疗	2022 年 09 月 07 日	296,9 76.00	2,400.00	14	3. 1	347. 59		
华泰证券	2022090 7000294 30	天 智 航	2022 年 09 月 07 日	165,3 60.00	12,000.00	14	3. 1	193. 54		
华泰证券	2022090 7000294 32	中 海 达	2022 年 09 月 07 日	174,8 76.00	23,600.00	14	3. 1	204. 68		
华泰证券	2022090 7000294 48	华 宇 软 件	2022 年 09 月 07 日	171,1 96.00	25,400.00	14	3. 1	200. 38		
华泰证券	2022090 7000294 56	上 海 钢 联	2022 年 09 月 07 日	225,1 20.00	11,200.00	14	3. 1	263. 49		
华泰证券	2022090 7000294 58	广 和 通	2022 年 09 月 07 日	386,8 02.00	17,400.00	14	3. 1	452. 73		
华泰证券	2022090	富	2022 年	353,2	6,700.00	14	3.	413.		

	7000294 60	满 微	09 月 07 日	91.00			1	51		
华泰证券	2022090 7000294 62	天 宜 上 佳	2022 年 09 月 07 日	352,7 55.00	13,500.00	14	3. 1	412. 88		
华泰证券	2022090 7000294 64	成 都 先 导	2022 年 09 月 07 日	63,05 8.00	4,100.00	14	3. 1	73.8 1		
华泰证券	2022090 7000294 66	科 大 智 能	2022 年 09 月 07 日	229,2 16.00	30,400.00	14	3. 1	268. 28		
华泰证券	2022090 7000294 68	联 创 股 份	2022 年 09 月 07 日	724,9 55.00	53,900.00	14	3. 1	848. 52		
华泰证券	2022090 7000294 70	鼎 龙 股 份	2022 年 09 月 07 日	670,7 03.00	25,300.00	14	3. 1	785. 02		
华泰证券	2022090 7000294 72	泽 璟 制 药	2022 年 09 月 07 日	265,8 49.00	8,300.00	14	3. 1	311. 16		
华泰证券	2022090 7000294 74	拓 新 药 业	2022 年 09 月 07 日	111,4 23.00	1,300.00	14	3. 1	130. 41		
华泰证券	2022090 7000294 76	上 海 新 阳	2022 年 09 月 07 日	333,3 33.00	9,900.00	14	3. 1	390. 15		
华泰证券	2022090 7000294 78	三 友 医 疗	2022 年 09 月 07 日	126,5 00.00	4,600.00	14	3. 1	148. 06		
华泰证券	2022090 7000294 80	光 弘 科 技	2022 年 09 月 07 日	312,1 66.00	25,400.00	14	3. 1	365. 37		
华泰证券	2022090 7000294	北 信	2022 年 09 月 07	260,2 86.00	61,100.00	14	3. 1	304. 65		

	82	源	日							
华泰证券	2022090 7000294 84	火星 人	2022 年 09 月 07 日	203,2 10.00	7,000.00	14	3. 1	237. 85		
华泰证券	2022090 7000294 86	兰 卫 医 学	2022 年 09 月 07 日	34,98 0.00	1,200.00	14	3. 1	40.9 4		
华泰证券	2022090 7000294 88	花 园 生 物	2022 年 09 月 07 日	390,1 44.00	19,200.00	14	3. 1	456. 64		
华泰证券	2022090 7000294 90	东 软 载 波	2022 年 09 月 07 日	129,1 95.00	8,700.00	14	3. 1	151. 22		
华泰证券	2022090 7000294 94	银 江 技 术	2022 年 09 月 07 日	177,6 60.00	25,200.00	14	3. 1	207. 94		
华泰证券	2022090 7000294 96	东 方 生 物	2022 年 09 月 07 日	408,0 20.00	4,600.00	14	3. 1	477. 56		
华泰证券	2022090 7000294 98	潜 能 恒 信	2022 年 09 月 07 日	171,1 71.00	7,700.00	14	3. 1	200. 35		
华泰证券	2022090 7000295 00	铂 力 特	2022 年 09 月 07 日	316,3 58.00	1,400.00	14	3. 1	370. 28		
华泰证券	2022090 7000295 02	华 润 材 料	2022 年 09 月 07 日	87,52 7.00	7,300.00	14	3. 1	102. 45		
华泰证券	2022090 7000295 04	聚 光 科 技	2022 年 09 月 07 日	307,5 98.00	10,900.00	14	3. 1	360. 03		
华泰证券	2022090 7000295 06	电 连 技 术	2022 年 09 月 07 日	498,1 08.00	10,300.00	14	3. 1	583. 01		
华泰证券	2022090	优	2022 年	178,4	13,600.00	14	3.	208.		

	700029508	刻得	09月07日	32.00			1	84		
华泰证券	2022090700029510	海兰信	2022年09月07日	277,628.00	24,700.00	14	3.1	324.95		
华泰证券	2022090700029512	立华股份	2022年09月07日	466,440.00	10,400.00	14	3.1	545.94		
华泰证券	2022090700029514	昊海生科	2022年09月07日	172,776.00	2,400.00	14	3.1	202.22		
华泰证券	2022090700029516	怡合达	2022年09月07日	88,500.00	1,500.00	14	3.1	103.58		
华泰证券	2022090700029518	新易盛	2022年09月07日	808,192.00	32,800.00	14	3.1	945.94		
华泰证券	2022090700029520	飞利信	2022年09月07日	361,188.00	94,800.00	14	3.1	422.75		
华泰证券	2022090700029522	赢时胜	2022年09月07日	220,592.00	27,200.00	14	3.1	258.19		
华泰证券	2022090700029524	创意信息	2022年09月07日	150,588.00	18,800.00	14	3.1	176.25		
华泰证券	2022090700029526	亚光科技	2022年09月07日	306,875.00	49,100.00	14	3.1	359.18		
华泰证券	2022090700029528	中金环境	2022年09月07日	128,520.00	47,600.00	14	3.1	150.43		
华泰证券	2022090700029530	光峰科技	2022年09月07日	336,672.00	12,600.00	14	3.1	394.06		
华泰证券	2022090700029532	江丰电	2022年09月07日	756,560.00	7,000.00	14	3.1	885.51		

		子								
华泰证券	2022090 7000295 34	易瑞生物	2022 年 09 月 07 日	60,73 6.00	3,200.00	14	3. 1	71.0 9		
华泰证券	2022090 7000295 36	雷电微力	2022 年 09 月 07 日	261,0 20.00	3,100.00	14	3. 1	305. 51		
华泰证券	2022090 7000295 38	中集车辆	2022 年 09 月 07 日	66,12 0.00	7,600.00	14	3. 1	77.3 9		
华泰证券	2022090 7000295 40	复旦张江	2022 年 09 月 07 日	186,3 54.00	20,300.00	14	3. 1	218. 12		
华泰证券	2022090 7000295 42	中红医疗	2022 年 09 月 07 日	122,2 48.00	5,900.00	14	3. 1	143. 08		
华泰证券	2022090 7000295 44	凯盛新材	2022 年 09 月 07 日	59,42 4.00	1,600.00	14	3. 1	69.5 5		
华泰证券	2022090 7000295 46	汉得信息	2022 年 09 月 07 日	274,8 33.00	35,100.00	14	3. 1	321. 68		
华泰证券	2022090 7000295 52	华峰测控	2022 年 09 月 07 日	387,7 00.00	1,000.00	14	3. 1	453. 78		
华泰证券	2022090 7000295 54	艾力斯	2022 年 09 月 07 日	102,1 20.00	4,600.00	14	3. 1	119. 53		
华泰证券	2022090 7000295 56	普门科技	2022 年 09 月 07 日	74,43 0.00	4,500.00	14	3. 1	87.1 2		
华泰证券	2022090 7000295 60	莱美药业	2022 年 09 月 07 日	140,4 15.00	34,500.00	14	3. 1	164. 35		

华泰证券	2022090700029600	心脉医疗	2022年09月07日	290,035.00	1,900.00	14	3.1	339.47		
华泰证券	2022090700029602	国盾量子	2022年09月07日	121,380.00	1,200.00	14	3.1	142.07		
华泰证券	2022090700029630	芯源微	2022年09月07日	257,880.00	1,200.00	14	3.1	301.83		
华泰证券	2022090700029632	福昕软件	2022年09月07日	70,520.00	1,000.00	14	3.1	82.54		
华泰证券	2022090700029636	南大光电	2022年09月07日	687,892.00	18,800.00	14	3.1	805.14		
华泰证券	2022090700029638	中科星图	2022年09月07日	140,616.00	2,100.00	14	3.1	164.58		
华泰证券	2022090700029640	天奈科技	2022年09月07日	809,226.00	6,700.00	14	3.1	947.15		
华泰证券	2022090700029642	金宏气体	2022年09月07日	504,360.00	21,600.00	14	3.1	590.32		
华泰证券	2022090700029644	蓝特光学	2022年09月07日	85,485.00	4,100.00	14	3.1	100.06		
华泰证券	2022090700029646	博瑞医药	2022年09月07日	250,986.00	11,800.00	14	3.1	293.76		
华泰证券	2022090700029648	硕世生物	2022年09月07日	194,259.00	1,700.00	14	3.1	227.37		
华泰证券	2022090700029650	润	2022年09月07日	745,100.00	39,200.00	14	3.1	872.00		

	7000296 50	和软件	09 月 07 日	92.00			1	20		
华泰证券	2022090 7000296 52	飞凯材料	2022 年 09 月 07 日	548,8 83.00	26,100.00	14	3. 1	642. 44		
华泰证券	2022090 7000296 54	嘉元科技	2022 年 09 月 07 日	385,0 20.00	6,200.00	14	3. 1	450. 64		
华泰证券	2022090 7000296 56	绿的谐波	2022 年 09 月 07 日	332,4 60.00	1,800.00	14	3. 1	389. 13		
华泰证券	2022090 7000296 58	天阳科技	2022 年 09 月 07 日	176,2 52.00	13,900.00	14	3. 1	206. 29		
华泰证券	2022090 7000296 60	华兴源创	2022 年 09 月 07 日	52,16 4.00	1,400.00	14	3. 1	61.0 5		
华泰证券	2022090 7000296 62	长亮科技	2022 年 09 月 07 日	282,7 53.00	26,700.00	14	3. 1	330. 95		
华泰证券	2022090 7000296 68	扬杰科技	2022 年 09 月 07 日	649,2 64.00	11,200.00	14	3. 1	759. 93		
华泰证券	2022090 7000296 70	万祥科技	2022 年 09 月 07 日	22,06 0.00	1,000.00	14	3. 1	25.8 2		
华泰证券	2022090 7000296 72	铜冠铜箔	2022 年 09 月 07 日	156,3 27.00	10,700.00	14	3. 1	182. 97		
华泰证券	2022090 7000296 74	安集科技	2022 年 09 月 07 日	371,9 56.00	1,300.00	14	3. 1	435. 35		
华泰证券	2022090	科	2022 年	45,78	1,100.00	14	3.	53.5		

	700029676	思科技	09月07日	2.00				1	9		
华泰证券	2022090700029678	百洋医药	2022年09月07日	30,186.00	1,300.00	14		3.1	35.33		
华泰证券	2022090700029682	海力风电	2022年09月07日	228,690.00	2,200.00	14		3.1	267.67		
华泰证券	2022090700029684	派能科技	2022年09月07日	2,148,706.00	4,600.00	14		3.1	2,514.94		
华泰证券	2022090700029686	迪普科技	2022年09月07日	167,500.00	12,500.00	14		3.1	196.05		
华泰证券	2022090700029688	中颖电子	2022年09月07日	565,312.00	14,600.00	14		3.1	661.67		
华泰证券	2022090700029698	钢研高纳	2022年09月07日	728,575.00	15,100.00	14		3.1	852.76		
华泰证券	2022090700029700	金通灵	2022年09月07日	148,676.00	34,100.00	14		3.1	174.02		
华泰证券	2022090700029702	海优新材	2022年09月07日	378,540.00	1,800.00	14		3.1	443.06		
华泰证券	2022090700029704	锋尚文化	2022年09月07日	52,104.00	1,300.00	14		3.1	60.98		
华泰证券	2022090700029706	大富科技	2022年09月07日	230,736.00	25,300.00	14		3.1	270.06		
华泰证券	20220907000297	药石	2022年09月07日	852,610.00	11,000.00	14		3.1	997.93		

	08	科 技	日							
华泰证券	2022090 7000297 10	诚 迈 科 技	2022 年 09 月 07 日	300,6 14.00	7,300.00	14	3. 1	351. 85		
华泰证券	2022090 7000297 12	圣 元 环 保	2022 年 09 月 07 日	142,2 09.00	6,900.00	14	3. 1	166. 45		
华泰证券	2022090 7000297 18	硕 贝 德	2022 年 09 月 07 日	154,6 83.00	15,300.00	14	3. 1	181. 05		
华泰证券	2022090 7000297 20	宜 安 科 技	2022 年 09 月 07 日	141,4 40.00	17,000.00	14	3. 1	165. 55		
华泰证券	2022090 7000297 22	东 方 通	2022 年 09 月 07 日	337,4 64.00	17,200.00	14	3. 1	394. 98		
华泰证券	2022090 7000297 24	天 和 防 务	2022 年 09 月 07 日	145,4 52.00	12,400.00	14	3. 1	170. 24		
华泰证券	2022090 7000297 26	数 码 视 讯	2022 年 09 月 07 日	467,6 19.00	90,100.00	14	3. 1	547. 32		
华泰证券	2022090 7000297 28	振 芯 科 技	2022 年 09 月 07 日	542,6 40.00	20,400.00	14	3. 1	635. 13		
华泰证券	2022090 7000297 38	诺 禾 致 源	2022 年 09 月 07 日	53,26 2.00	1,800.00	14	3. 1	62.3 4		
华泰证券	2022090 7000297 40	绿 盟 科 技	2022 年 09 月 07 日	329,5 11.00	35,700.00	14	3. 1	385. 67		
华泰证券	2022090 7000297 42	东 方 日 升	2022 年 09 月 07 日	874,2 25.00	28,900.00	14	3. 1	1,02 3.23		

华泰证券	2022090700029748	飞荣达	2022年09月07日	156,449.00	10,100.00	14	3.1	183.11		
华泰证券	2022090700029750	神工股份	2022年09月07日	111,510.00	2,100.00	14	3.1	130.52		
华泰证券	2022090700029834	乐鑫科技	2022年09月07日	161,840.00	1,700.00	14	3.1	189.42		
华泰证券	2022090700029842	赢合科技	2022年09月07日	722,448.00	26,100.00	14	3.1	845.58		
华泰证券	2022090700029848	中船应急	2022年09月07日	113,036.00	15,400.00	14	3.1	132.30		
华泰证券	2022090700029936	安恒信息	2022年09月07日	172,296.00	1,200.00	14	3.1	201.66		
华泰证券	2022090700029946	神州细胞	2022年09月07日	206,435.00	4,100.00	14	3.1	241.62		
华泰证券	2022090700029948	立高食品	2022年09月07日	185,125.00	2,500.00	14	3.1	216.68		
华泰证券	2022090700029952	义翘神州	2022年09月07日	246,583.00	2,300.00	14	3.1	288.61		
华泰证券	2022090700029954	强力新材	2022年09月07日	139,268.00	14,800.00	14	3.1	163.01		
华泰证券	2022090700029956	华峰超纤	2022年09月07日	241,738.00	55,700.00	14	3.1	282.94		
华泰证券	2022090	天	2022年	409,9	12,900.00	14	3.	479.		

	700030168	孚通信	09月07日	62.00			1	84		
华泰证券	2022090700030170	洲明科技	2022年09月07日	199,892.00	30,800.00	14	3.1	233.96		
华泰证券	2022090700030172	兴源环境	2022年09月07日	143,902.00	42,200.00	14	3.1	168.43		
华泰证券	2022090700030178	万邦达	2022年09月07日	225,345.00	24,900.00	14	3.1	263.75		
华泰证券	2022090700030180	科蓝软件	2022年09月07日	278,814.00	18,600.00	14	3.1	326.34		
华泰证券	2022090700030186	超图软件	2022年09月07日	320,116.00	19,100.00	14	3.1	374.68		
华泰证券	2022090700030218	华策影视	2022年09月07日	243,122.00	51,400.00	14	3.1	284.56		
华泰证券	2022090700030282	天喻信息	2022年09月07日	122,010.00	10,500.00	14	3.1	142.81		
华泰证券	2022090700030778	瑞丰新材	2022年09月07日	161,424.00	1,600.00	14	3.1	188.94		
华泰证券	2022090700030832	上海瀚讯	2022年09月07日	240,975.00	18,900.00	14	3.1	282.05		
华泰证券	2022090700030852	特宝生物	2022年09月07日	114,880.00	3,200.00	14	3.1	134.46		
华泰证券	20220907000308	海尔	2022年09月07日	424,578.00	6,600.00	14	3.1	496.94		

	54	生物	日							
华泰证券	2022090 8000112 46	广和通	2022 年 09 月 08 日	250,2 08.00	11,200.00	14	3. 1	292. 85		
华泰证券	2022090 8000112 62	鼎龙股份	2022 年 09 月 08 日	691,9 11.00	26,100.00	14	3. 1	809. 84		
华泰证券	2022090 8000112 66	江丰电子	2022 年 09 月 08 日	118,7 89.00	1,100.00	14	3. 1	139. 04		
华泰证券	2022090 8000112 80	光弘科技	2022 年 09 月 08 日	110,7 63.00	9,300.00	14	3. 1	129. 64		
华泰证券	2022090 8000113 14	中望软件	2022 年 09 月 08 日	307,0 88.00	1,700.00	14	3. 1	359. 43		
华泰证券	2022090 8000113 18	财富趋势	2022 年 09 月 08 日	95,23 8.00	1,100.00	14	3. 1	111. 47		
华泰证券	2022090 8000113 20	神工股份	2022 年 09 月 08 日	162,2 23.00	3,100.00	14	3. 1	189. 87		
华泰证券	2022090 8000113 28	锋尚文化	2022 年 09 月 08 日	64,19 2.00	1,600.00	14	3. 1	75.1 3		
华泰证券	2022090 8000113 32	奥普特	2022 年 09 月 08 日	283,0 10.00	1,000.00	14	3. 1	331. 25		
华泰证券	2022090 8000113 34	光云科技	2022 年 09 月 08 日	40,56 0.00	4,800.00	14	3. 1	47.4 7		
华泰证券	2022090 8000113 36	新益昌	2022 年 09 月 08 日	161,1 00.00	1,200.00	14	3. 1	188. 56		
华泰证券	2022090	极	2022 年	405,5	1,600.00	14	3.	474.		

	8000113 48	米科技	09 月 08 日	36.00			1	66		
华泰证券	2022090 8000113 54	诺禾致源	2022 年 09 月 08 日	39,60 6.00	1,400.00	14	3. 1	46.3 6		
华泰证券	2022090 8000113 72	飞荣达	2022 年 09 月 08 日	80,29 5.00	5,300.00	14	3. 1	93.9 8		
华泰证券	2022090 8000113 74	国盾量子	2022 年 09 月 08 日	176,4 36.00	1,800.00	14	3. 1	206. 51		
华泰证券	2022090 8000113 84	强力新材	2022 年 09 月 08 日	130,5 59.00	14,300.00	14	3. 1	152. 81		
华泰证券	2022090 8000114 00	新易盛	2022 年 09 月 08 日	347,4 72.00	14,400.00	14	3. 1	406. 70		
华泰证券	2022090 8000114 04	中船应急	2022 年 09 月 08 日	111,5 68.00	15,200.00	14	3. 1	130. 58		
华泰证券	2022090 8000114 08	精测电子	2022 年 09 月 08 日	332,8 71.00	7,700.00	14	3. 1	389. 61		
华泰证券	2022090 8000114 10	芯朋微	2022 年 09 月 08 日	169,0 47.00	2,700.00	14	3. 1	197. 86		
华泰证券	2022090 8000114 16	中科星图	2022 年 09 月 08 日	191,2 55.00	2,900.00	14	3. 1	223. 85		
华泰证券	2022090 8000114 24	天阳科技	2022 年 09 月 08 日	40,62 3.00	3,300.00	14	3. 1	47.5 5		
华泰证券	2022090 8000114 26	中红医疗	2022 年 09 月 08 日	71,36 5.00	3,500.00	14	3. 1	83.5 3		

华泰证券	2022090800011428	雷电微力	2022年09月08日	147,849.00	1,700.00	14	3.1	173.05		
华泰证券	2022090800012278	捷捷微电	2022年09月08日	367,675.00	17,500.00	14	3.1	430.34		
华泰证券	2022090800013844	泽璟制药	2022年09月08日	124,564.00	3,800.00	14	3.1	145.79		
华泰证券	2022090800013910	奕瑞科技	2022年09月08日	716,954.00	1,400.00	14	3.1	839.15		
华泰证券	2022090800014028	南大光电	2022年09月08日	609,840.00	16,800.00	14	3.1	713.78		
华泰证券	2022090800014030	北信源	2022年09月08日	176,396.00	42,200.00	14	3.1	206.46		
华泰证券	2022090800014262	龙腾光电	2022年09月08日	16,660.00	3,400.00	14	3.1	19.50		
华泰证券	2022090800014270	佰仁医疗	2022年09月08日	182,625.00	1,500.00	14	3.1	213.75		
华泰证券	2022090800014272	华峰测控	2022年09月08日	458,280.00	1,200.00	14	3.1	536.39		
华泰证券	2022090800014280	美迪西	2022年09月08日	455,787.00	1,700.00	14	3.1	533.47		
华泰证券	2022090800014288	硕世生物	2022年09月08日	146,380.00	1,300.00	14	3.1	171.33		
华泰证券	20220908000143	汉得	2022年09月08日	216,783.00	27,900.00	14	3.1	253.73		

	08	信息	日							
华泰证券	2022090 8000143 12	宜安科技	2022 年 09 月 08 日	133,4 97.00	16,300.00	14	3. 1	156. 25		
华泰证券	2022090 8000143 14	硕贝德	2022 年 09 月 08 日	22,90 8.00	2,300.00	14	3. 1	26.8 1		
华泰证券	2022090 8000143 16	绿的谐波	2022 年 09 月 08 日	460,5 90.00	2,600.00	14	3. 1	539. 09		
华泰证券	2022090 8000143 18	方邦股份	2022 年 09 月 08 日	49,69 2.00	1,200.00	14	3. 1	58.1 6		
华泰证券	2022090 8000143 20	心脉医疗	2022 年 09 月 08 日	253,4 02.00	1,700.00	14	3. 1	296. 59		
华泰证券	2022090 8000143 22	科大智能	2022 年 09 月 08 日	109,8 16.00	14,800.00	14	3. 1	128. 53		
华泰证券	2022090 8000143 24	洲明科技	2022 年 09 月 08 日	193,0 40.00	30,400.00	14	3. 1	225. 94		
华泰证券	2022090 8000143 34	凯盛新材	2022 年 09 月 08 日	91,37 5.00	2,500.00	14	3. 1	106. 95		
华泰证券	2022090 8000143 36	力量钻石	2022 年 09 月 08 日	280,7 00.00	1,400.00	14	3. 1	328. 54		
华泰证券	2022090 8000143 42	中熔电气	2022 年 09 月 08 日	179,5 70.00	1,000.00	14	3. 1	210. 18		
华泰证券	2022090 8000150 72	长亮科	2022 年 09 月 08 日	236,4 36.00	22,800.00	14	3. 1	276. 73		

		技								
华泰证券	2022090 8000151 60	爱博 医疗	2022 年 09 月 08 日	509,8 50.00	2,500.00	14	3. 1	596. 75		
华泰证券	2022090 8000151 64	福昕 软件	2022 年 09 月 08 日	103,4 10.00	1,500.00	14	3. 1	121. 04		
华泰证券	2022090 8000152 88	恒玄 科技	2022 年 09 月 08 日	336,2 80.00	2,800.00	14	3. 1	393. 60		
华泰证券	2022090 8000153 18	上海 瀚讯	2022 年 09 月 08 日	186,0 36.00	14,800.00	14	3. 1	217. 74		
华泰证券	2022090 8000153 24	键凯 科技	2022 年 09 月 08 日	233,2 00.00	1,100.00	14	3. 1	272. 95		
华泰证券	2022090 8000153 28	昊海 生科	2022 年 09 月 08 日	115,3 12.00	1,600.00	14	3. 1	134. 97		
华泰证券	2022090 8000153 62	泰坦 科技	2022 年 09 月 08 日	265,8 60.00	1,800.00	14	3. 1	311. 17		
华泰证券	2022090 8000153 92	天喻 信息	2022 年 09 月 08 日	135,9 36.00	11,800.00	14	3. 1	159. 11		
华泰证券	2022090 8000154 14	上海 新阳	2022 年 09 月 08 日	285,8 64.00	8,600.00	14	3. 1	334. 59		
华泰证券	2022090 8000154 50	奥特 维	2022 年 09 月 08 日	593,2 95.00	1,500.00	14	3. 1	694. 42		
华泰证券	2022090 8000154 56	江航 装备	2022 年 09 月 08 日	145,0 89.00	6,300.00	14	3. 1	169. 82		

华泰证券	2022090 8000154 74	科 思 科 技	2022 年 09 月 08 日	64,67 2.00	1,600.00	14	3. 1	75.6 9		
华泰证券	2022090 8000154 82	怡 合 达	2022 年 09 月 08 日	111,0 36.00	1,900.00	14	3. 1	129. 96		
华泰证券	2022090 8000154 86	银 江 技 术	2022 年 09 月 08 日	179,5 68.00	26,100.00	14	3. 1	210. 17		
华泰证券	2022090 8000154 88	蒙 草 生 态	2022 年 09 月 08 日	238,3 84.00	63,400.00	14	3. 1	279. 01		
华泰证券	2022090 8000155 32	上 海 凯 宝	2022 年 09 月 08 日	164,1 04.00	29,200.00	14	3. 1	192. 07		
华泰证券	2022090 8000155 34	海 兰 信	2022 年 09 月 08 日	535,3 60.00	47,800.00	14	3. 5	707. 46		
华泰证券	2022090 8000155 36	南 都 电 源	2022 年 09 月 08 日	896,8 54.00	32,900.00	14	3. 5	1,18 5.16		
华泰证券	2022090 8000155 38	银 之 杰	2022 年 09 月 08 日	135,8 00.00	14,000.00	14	3. 1	158. 95		
华泰证券	2022090 8000155 40	数 码 视 讯	2022 年 09 月 08 日	135,9 60.00	26,400.00	14	3. 1	159. 13		
华泰证券	2022090 8000155 42	思 创 医 惠	2022 年 09 月 08 日	132,4 80.00	27,600.00	14	3. 1	155. 06		
华泰证券	2022090 8000155 46	新 国 都	2022 年 09 月 08 日	142,0 25.00	11,500.00	14	3. 1	166. 23		
华泰证券	2022090 8000155 54	中 金 环 境	2022 年 09 月 08 日	142,5 76.00	53,200.00	14	3. 1	166. 88		

华泰证券	2022090 8000155 56	航天 宏图	2022 年 09 月 08 日	393,0 57.00	5,100.00	14	3. 1	460. 05		
华泰证券	2022090 8000155 64	华峰 超纤	2022 年 09 月 08 日	234,9 18.00	55,800.00	14	3. 1	274. 96		
华泰证券	2022090 8000155 66	东软 载波	2022 年 09 月 08 日	134,0 43.00	9,100.00	14	3. 1	156. 89		
华泰证券	2022090 8000155 68	美亚 柏科	2022 年 09 月 08 日	134,8 20.00	10,700.00	14	3. 1	157. 80		
华泰证券	2022090 8000155 70	聚光 科技	2022 年 09 月 08 日	341,2 50.00	12,500.00	14	3. 1	399. 41		
华泰证券	2022090 8000155 74	飞利 信	2022 年 09 月 08 日	101,8 96.00	27,100.00	14	3. 1	119. 26		
华泰证券	2022090 8000155 82	上海 钢联	2022 年 09 月 08 日	93,53 0.00	4,700.00	14	3. 1	109. 47		
华泰证券	2022090 8000155 84	华宇 软件	2022 年 09 月 08 日	175,2 96.00	26,400.00	14	3. 1	205. 17		
华泰证券	2022090 8000155 88	超图 软件	2022 年 09 月 08 日	324,3 68.00	19,400.00	14	3. 1	379. 65		
华泰证券	2022090 8000155 90	钢研 高纳	2022 年 09 月 08 日	536,0 04.00	10,800.00	14	3. 1	627. 36		
华泰证券	2022090 8000155 92	华谊 兄弟	2022 年 09 月 08 日	202,2 47.00	76,900.00	14	3. 1	236. 72		
华泰证券	2022090	联	2022 年	353,3	27,100.00	14	3.	413.		

	800015606	创股份	09月08日	84.00			1	62		
华泰证券	2022090800015614	扬杰科技	2022年09月08日	570,650.00	10,100.00	14	3.1	667.91		
华泰证券	2022090800015622	美畅股份	2022年09月08日	134,060.00	2,000.00	14	3.5	177.16		
华泰证券	2022090800015642	万邦达	2022年09月08日	227,584.00	25,600.00	14	3.1	266.37		
华泰证券	2022090800015660	金力永磁	2022年09月08日	323,360.00	8,600.00	14	3.1	378.47		
华泰证券	2022090800015672	金通灵	2022年09月08日	165,184.00	35,600.00	14	3.1	193.34		
华泰证券	2022090800015676	东方日升	2022年09月08日	865,150.00	28,600.00	14	3.1	1,012.61		
华泰证券	2022090800015684	华策影视	2022年09月08日	253,487.00	52,700.00	14	3.1	296.69		
华泰证券	2022090800015686	大富科技	2022年09月08日	136,017.00	15,300.00	14	3.1	159.20		
华泰证券	2022090800015688	中集车辆	2022年09月08日	63,656.00	7,300.00	14	3.1	74.51		
华泰证券	2022090800015924	派能科技	2022年09月08日	1,416,000.00	3,000.00	14	3.1	1,657.35		
华泰证券	2022090800015928	三友医	2022年09月08日	95,865.00	3,500.00	14	3.1	112.20		

		疗								
华泰证券	2022090 8000159 42	拉 卡 拉	2022 年 09 月 08 日	112,3 32.00	6,900.00	14	3. 1	131. 48		
华泰证券	2022090 8000159 48	迪 普 科 技	2022 年 09 月 08 日	101,1 56.00	7,600.00	14	3. 1	118. 40		
华泰证券	2022090 8000159 50	铂 力 特	2022 年 09 月 08 日	414,5 99.00	1,900.00	14	3. 1	485. 26		
华泰证券	2022090 8000159 52	亿 华 通	2022 年 09 月 08 日	288,0 90.00	2,700.00	14	3. 1	337. 19		
华泰证券	2022090 8000159 54	海 优 新 材	2022 年 09 月 08 日	391,4 00.00	1,900.00	14	3. 1	458. 11		
华泰证券	2022090 8000159 58	嘉 元 科 技	2022 年 09 月 08 日	332,4 78.00	5,400.00	14	3. 1	389. 15		
华泰证券	2022090 8000159 60	晶 丰 明 源	2022 年 09 月 08 日	100,0 50.00	1,000.00	14	3. 1	117. 10		
华泰证券	2022090 8000159 64	中 信 博	2022 年 09 月 08 日	312,7 80.00	2,600.00	14	3. 1	366. 09		
华泰证券	2022090 8000159 66	金 博 股 份	2022 年 09 月 08 日	769,2 00.00	2,500.00	14	3. 1	900. 30		
华泰证券	2022090 8000159 68	普 门 科 技	2022 年 09 月 08 日	109,6 12.00	6,700.00	14	3. 1	128. 29		
华泰证券	2022090 8000159 72	特 宝 生 物	2022 年 09 月 08 日	157,2 48.00	4,800.00	14	3. 1	184. 05		
华泰证券	2022090 8000159 74	华 特 气	2022 年 09 月 08 日	161,2 80.00	1,400.00	14	3. 1	188. 77		

		体								
华泰证券	2022090800015976	东方生物	2022年09月08日	279,520.00	3,200.00	14	3.1	327.16		
华泰证券	2022090800015978	威胜信息	2022年09月08日	122,956.00	5,900.00	14	3.1	143.91		
华泰证券	2022090800015980	中国电研	2022年09月08日	60,264.00	3,100.00	14	3.1	70.54		
华泰证券	2022090800015982	华兴源创	2022年09月08日	69,800.00	2,000.00	14	3.1	81.70		
华泰证券	2022090800015984	苏交科	2022年09月08日	101,840.00	15,200.00	14	3.1	119.20		
华泰证券	2022090800015992	中海达	2022年09月08日	170,375.00	23,500.00	14	3.1	199.41		
华泰证券	2022090800015994	潜能恒信	2022年09月08日	89,216.00	4,100.00	14	3.1	104.42		
华泰证券	2022090800016002	博雅生物	2022年09月08日	411,037.00	12,100.00	14	3.1	481.10		
华泰证券	2022090800016006	凯利泰	2022年09月08日	205,634.00	28,600.00	14	3.1	240.68		
华泰证券	2022090800016008	中颖电子	2022年09月08日	408,132.00	10,800.00	14	3.1	477.69		
华泰证券	2022090800016010	安集科技	2022年09月08日	382,956.00	1,400.00	14	3.1	448.23		
华泰证券	20220908000160	乐鑫	2022年09月08日	177,004.00	1,900.00	14	3.1	207.17		

	12	科 日								
华泰证券	2022090 8000160 14	安 恒 信 息	2022 年 09 月 08 日	256,4 28.00	1,800.00	14	3. 1	300. 13		
华泰证券	2022090 8000160 16	铜 冠 铜 箔	2022 年 09 月 08 日	142,3 94.00	9,800.00	14	3. 1	166. 66		
华泰证券	2022090 8000160 18	万 祥 科 技	2022 年 09 月 08 日	37,60 0.00	1,600.00	14	3. 1	44.0 1		
华泰证券	2022090 8000160 26	兴 源 环 境	2022 年 09 月 08 日	146,6 26.00	43,900.00	14	3. 1	171. 62		
华泰证券	2022090 8000160 28	尔 康 制 药	2022 年 09 月 08 日	159,2 49.00	48,700.00	14	3. 1	186. 39		
华泰证券	2022090 8000160 30	鼎 捷 软 件	2022 年 09 月 08 日	143,1 36.00	8,400.00	14	3. 1	167. 53		
华泰证券	2022090 8000160 32	赢 时 胜	2022 年 09 月 08 日	189,6 00.00	23,700.00	14	3. 1	221. 92		
华泰证券	2022090 8000160 36	东 方 通	2022 年 09 月 08 日	351,7 20.00	18,000.00	14	3. 1	411. 67		
华泰证券	2022090 8000160 38	天 孚 通 信	2022 年 09 月 08 日	254,4 78.00	8,300.00	14	3. 1	297. 85		
华泰证券	2022090 8000160 42	天 和 防 务	2022 年 09 月 08 日	198,6 60.00	16,500.00	14	3. 1	232. 52		
华泰证券	2022090 8000160 44	飞 凯 材 料	2022 年 09 月 08 日	169,7 35.00	8,300.00	14	3. 1	198. 67		

华泰证券	2022090 8000160 46	花园 生物	2022 年 09 月 08 日	267,0 36.00	13,200.00	14	3. 1	312. 55		
华泰证券	2022090 8000160 48	瑞丰 新材	2022 年 09 月 08 日	240,7 64.00	2,300.00	14	3. 1	281. 80		
华泰证券	2022090 8000160 50	创业 慧康	2022 年 09 月 08 日	308,6 18.00	49,300.00	14	3. 1	361. 22		
华泰证券	2022090 8000160 52	赢合 科技	2022 年 09 月 08 日	301,8 40.00	11,200.00	14	3. 1	353. 29		
华泰证券	2022090 8000160 56	全志 科技	2022 年 09 月 08 日	365,5 08.00	15,600.00	14	3. 1	427. 81		
华泰证券	2022090 8000160 58	胜宏 科技	2022 年 09 月 08 日	336,2 00.00	20,500.00	14	3. 1	393. 50		
华泰证券	2022090 8000160 74	神州 细胞	2022 年 09 月 08 日	258,8 25.00	5,100.00	14	3. 1	302. 94		
华泰证券	2022090 8000160 76	科前 生物	2022 年 09 月 08 日	129,3 60.00	5,500.00	14	3. 1	151. 41		
华泰证券	2022090 8000160 78	艾力 斯	2022 年 09 月 08 日	156,2 00.00	7,100.00	14	3. 1	182. 82		
华泰证券	2022090 8000160 82	义翹 神州	2022 年 09 月 08 日	159,2 25.00	1,500.00	14	3. 1	186. 36		
华泰证券	2022090 8000160 84	可孚 医疗	2022 年 09 月 08 日	61,71 0.00	1,700.00	14	3. 1	72.2 3		
华泰证券	2022090	百	2022 年	140,6	1,000.00	14	3.	164.		

	800016086	普赛斯	09月08日	00.00			1	56		
华泰证券	2022090800016088	拓新药业	2022年09月08日	116,102.00	1,400.00	14	3.1	135.89		
华泰证券	2022090800016090	华润材料	2022年09月08日	83,580.00	7,000.00	14	3.1	97.83		
华泰证券	2022090800016092	明微电子	2022年09月08日	90,013.00	1,100.00	14	3.1	105.36		
华泰证券	2022090800016096	绿盟科技	2022年09月08日	137,408.00	15,200.00	14	3.1	160.83		
华泰证券	2022090800016098	创意信息	2022年09月08日	87,472.00	11,200.00	14	3.1	102.38		
华泰证券	2022090800016106	迪阿股份	2022年09月08日	71,652.00	1,400.00	14	3.1	83.86		
华泰证券	2022090800016108	海力风电	2022年09月08日	245,075.00	2,500.00	14	3.1	286.85		
华泰证券	2022090800016328	润丰股份	2022年09月08日	326,720.00	3,200.00	14	3.1	382.41		
华泰证券	2022090800016330	百洋医药	2022年09月08日	45,520.00	2,000.00	14	3.1	53.28		
华泰证券	2022090800016334	莱美药业	2022年09月08日	117,160.00	29,000.00	14	3.1	137.13		
华泰证券	2022090	任	2022年	134,6	21,200.00	14	3.	157.		

	8000163 54	子 行	09 月 08 日	20.00			1	56		
华泰证券	2022090 8000168 58	天 智 航	2022 年 09 月 08 日	33,85 0.00	2,500.00	14	3. 5	44.7 3		
华泰证券	2022090 8000168 66	科 蓝 软 件	2022 年 09 月 08 日	211,1 16.00	14,600.00	14	3. 1	247. 10		
华泰证券	2022090 8000168 70	电 连 技 术	2022 年 09 月 08 日	544,0 50.00	11,700.00	14	3. 1	636. 78		
华泰证券	2022090 8000171 08	成 都 先 导	2022 年 09 月 08 日	97,15 2.00	6,400.00	14	3. 1	113. 71		
华泰证券	2022090 8000171 10	惠 泰 医 疗	2022 年 09 月 08 日	264,7 45.00	1,300.00	14	3. 1	309. 87		
华泰证券	2022090 8000171 42	蓝 特 光 学	2022 年 09 月 08 日	129,1 52.00	6,400.00	14	3. 1	151. 16		
华泰证券	2022090 8000171 78	易 瑞 生 物	2022 年 09 月 08 日	51,82 8.00	2,800.00	14	3. 1	60.6 6		
华泰证券	2022090 8000171 80	立 高 食 品	2022 年 09 月 08 日	142,9 40.00	2,000.00	14	3. 1	167. 30		
华泰证券	2022090 9000196 99	方 邦 股 份	2022 年 09 月 09 日	53,66 4.00	1,300.00	14	3. 5	70.9 2		
华泰证券	2022090 9000197 11	硕 贝 德	2022 年 09 月 09 日	12,74 0.00	1,300.00	14	3. 5	16.8 4		
华泰证券	2022090 9000197 13	硕 贝 德	2022 年 09 月 09 日	293,0 20.00	29,900.00	14	3. 5	387. 22		
华泰证券	2022091	金	2022 年	928,2	3,100.00	14	3.	1,22		

	3000251 45	博 股 份	09 月 13 日	64.00			5	6.67		
华泰证券	2022091 3000251 69	芯 源 微	2022 年 09 月 13 日	379,8 00.00	1,800.00	14	3. 5	501. 89		
华泰证券	2022091 3000251 71	芯 源 微	2022 年 09 月 13 日	464,2 00.00	2,200.00	14	3. 5	613. 43		
华泰证券	2022091 3000282 55	润 和 软 件	2022 年 09 月 13 日	1,875, 000.0 0	100,000.00	14	3. 6	2,54 8.54		
华泰证券	2022091 3000282 75	硕 贝 德	2022 年 09 月 13 日	489,0 00.00	50,000.00	14	3. 5	646. 20		
华泰证券	2022092 1000248 92	凯 利 泰	2022 年 09 月 21 日	185,6 35.00	27,100.00	19	3. 1	294. 87		
华泰证券	2022092 1000249 06	扬 杰 科 技	2022 年 09 月 21 日	585,2 00.00	11,200.00	19	3. 1	929. 57		
华泰证券	2022092 1000249 16	中 船 应 急	2022 年 09 月 21 日	107,3 38.00	15,400.00	19	3. 1	170. 50		
华泰证券	2022092 1000249 22	超 图 软 件	2022 年 09 月 21 日	305,4 09.00	19,100.00	19	3. 1	485. 13		
华泰证券	2022092 1000249 30	亿 华 通	2022 年 09 月 21 日	245,9 70.00	2,700.00	19	3. 1	390. 71		
华泰证券	2022092 1000252 00	天 喻 信 息	2022 年 09 月 21 日	114,1 35.00	10,500.00	19	3. 1	181. 30		
华泰证券	2022092 1000252 04	上 海 钢 联	2022 年 09 月 21 日	207,2 00.00	11,200.00	19	3. 1	329. 13		
华泰证券	2022092 1000252	硕 贝	2022 年 09 月 21	146,4 21.00	15,300.00	19	3. 1	232. 58		

	12	德	日							
华泰证券	2022092 1000252 14	宜安科技	2022 年 09 月 21 日	133,6 20.00	17,000.00	19	3. 1	212. 25		
华泰证券	2022092 1000252 28	义翘神州	2022 年 09 月 21 日	226,8 95.00	2,300.00	19	3. 1	360. 41		
华泰证券	2022092 1000252 30	雷电微力	2022 年 09 月 21 日	237,1 19.00	3,100.00	19	3. 1	376. 65		
华泰证券	2022092 1000252 32	拓新药业	2022 年 09 月 21 日	99,84 0.00	1,300.00	19	3. 1	158. 59		
华泰证券	2022092 1000252 34	科思科技	2022 年 09 月 21 日	42,70 2.00	1,100.00	19	3. 1	67.8 3		
华泰证券	2022092 1000252 38	南大光电	2022 年 09 月 21 日	615,7 00.00	18,800.00	19	3. 1	978. 01		
华泰证券	2022092 1000252 40	长亮科技	2022 年 09 月 21 日	309,7 20.00	26,700.00	19	3. 1	491. 98		
华泰证券	2022092 1000252 42	鼎捷软件	2022 年 09 月 21 日	140,3 35.00	8,500.00	19	3. 1	222. 92		
华泰证券	2022092 1000252 44	赢时胜	2022 年 09 月 21 日	209,9 84.00	27,200.00	19	3. 1	333. 55		
华泰证券	2022092 1000252 46	东方通	2022 年 09 月 21 日	355,1 80.00	17,200.00	19	3. 1	564. 19		
华泰证券	2022092 1000252 64	奥特维	2022 年 09 月 21 日	348,2 80.00	1,000.00	19	3. 1	553. 23		
华泰证券	2022092 1000252	复旦	2022 年 09 月 21	175,5 95.00	20,300.00	19	3. 1	278. 93		

	66	张江	日							
华泰证券	2022092 1000252 68	神州细胞	2022 年 09 月 21 日	192,5 77.00	4,100.00	19	3. 1	305. 90		
华泰证券	2022092 1000252 80	瑞丰新材	2022 年 09 月 21 日	158,3 84.00	1,600.00	19	3. 1	251. 59		
华泰证券	2022092 1000252 84	成都先导	2022 年 09 月 21 日	70,35 6.00	4,100.00	19	3. 1	111. 76		
华泰证券	2022092 1000252 88	光云科技	2022 年 09 月 21 日	24,83 1.00	3,100.00	19	3. 1	39.4 4		
华泰证券	2022092 1000252 90	普门科技	2022 年 09 月 21 日	67,45 5.00	4,500.00	19	3. 1	107. 15		
华泰证券	2022092 1000253 04	泽璟制药	2022 年 09 月 21 日	292,4 09.00	8,300.00	19	3. 1	464. 48		
华泰证券	2022092 1000253 06	天智航	2022 年 09 月 21 日	147,1 20.00	12,000.00	19	3. 1	233. 69		
华泰证券	2022092 1000253 08	特宝生物	2022 年 09 月 21 日	96,64 0.00	3,200.00	19	3. 1	153. 51		
华泰证券	2022092 1000253 20	万祥科技	2022 年 09 月 21 日	19,36 0.00	1,000.00	19	3. 1	30.7 5		
华泰证券	2022092 1000253 38	科大智能	2022 年 09 月 21 日	209,4 56.00	30,400.00	19	3. 1	332. 71		
华泰证券	2022092 1000253 44	中海达	2022 年 09 月 21 日	163,5 48.00	23,600.00	19	3. 1	259. 79		

华泰证券	2022092 1000253 64	龙腾 光电	2022 年 09 月 21 日	91,96 0.00	20,900.00	19	3. 1	146. 07		
华泰证券	2022092 1000253 88	锐科 激光	2022 年 09 月 21 日	355,3 92.00	14,400.00	19	3. 1	564. 53		
华泰证券	2022092 1000272 26	光弘 科技	2022 年 09 月 21 日	271,0 18.00	25,400.00	19	3. 1	430. 50		
华泰证券	2022092 1000272 48	东方 生物	2022 年 09 月 21 日	356,0 86.00	4,600.00	19	3. 1	565. 63		
华泰证券	2022092 1000272 52	电连 技术	2022 年 09 月 21 日	422,3 00.00	10,300.00	19	3. 1	670. 81		
华泰证券	2022092 1000272 68	美亚 柏科	2022 年 09 月 21 日	350,3 50.00	28,600.00	19	3. 1	556. 52		
华泰证券	2022092 1000272 70	富满 微	2022 年 09 月 21 日	309,0 71.00	6,700.00	19	3. 1	490. 95		
华泰证券	2022092 1000272 72	锋尚 文化	2022 年 09 月 21 日	51,85 7.00	1,300.00	19	3. 1	82.3 7		
华泰证券	2022092 1000272 74	天阳 科技	2022 年 09 月 21 日	187,9 28.00	13,900.00	19	3. 1	298. 52		
华泰证券	2022092 1000272 76	立高 食品	2022 年 09 月 21 日	193,1 25.00	2,500.00	19	3. 1	306. 77		
华泰证券	2022092 1000272 78	联创 股份	2022 年 09 月 21 日	664,0 48.00	53,900.00	19	3. 1	1,05 4.81		
华泰证券	2022092	创	2022 年	270,5	44,200.00	19	3.	429.		

	1000272 80	业 慧 康	09 月 21 日	04.00			1	68		
华泰证券	2022092 1000272 82	胜 宏 科 技	2022 年 09 月 21 日	528,6 60.00	35,600.00	19	3. 1	839. 75		
华泰证券	2022092 1000272 92	金 博 股 份	2022 年 09 月 21 日	521,1 72.00	1,800.00	19	3. 1	827. 86		
华泰证券	2022092 1000273 10	天 奈 科 技	2022 年 09 月 21 日	767,8 20.00	6,700.00	19	3. 1	1,21 9.65		
华泰证券	2022092 1000273 38	芯 源 微	2022 年 09 月 21 日	243,7 68.00	1,200.00	19	3. 1	387. 22		
华泰证券	2022092 1000273 40	航 天 宏 图	2022 年 09 月 21 日	237,1 71.00	3,300.00	19	3. 1	376. 74		
华泰证券	2022092 1000273 42	三 友 医 疗	2022 年 09 月 21 日	126,8 68.00	4,600.00	19	3. 1	201. 52		
华泰证券	2022092 1000273 80	宏 达 电 子	2022 年 09 月 21 日	421,3 80.00	9,000.00	19	3. 1	669. 34		
华泰证券	2022092 1000273 82	数 码 视 讯	2022 年 09 月 21 日	441,4 90.00	90,100.00	19	3. 1	701. 29		
华泰证券	2022092 1000273 86	中 颖 电 子	2022 年 09 月 21 日	516,9 86.00	14,600.00	19	3. 1	821. 21		
华泰证券	2022092 1000273 88	钢 研 高 纳	2022 年 09 月 21 日	753,9 43.00	15,100.00	19	3. 1	1,19 7.61		
华泰证券	2022092 1000273	美 畅	2022 年 09 月 21	383,7 44.00	6,400.00	19	3. 1	609. 56		

	90	股份	日							
华泰证券	2022092 1000273 92	泰 坦 科 技	2022 年 09 月 21 日	210,2 90.00	1,700.00	19	3. 1	334. 04		
华泰证券	2022092 1000273 94	聚 光 科 技	2022 年 09 月 21 日	299,2 05.00	10,900.00	19	3. 1	475. 27		
华泰证券	2022092 1000273 96	大 富 科 技	2022 年 09 月 21 日	193,7 98.00	25,300.00	19	3. 1	307. 84		
华泰证券	2022092 1000273 98	中 集 车 辆	2022 年 09 月 21 日	64,60 0.00	7,600.00	19	3. 1	102. 61		
华泰证券	2022092 1000274 00	广 联 航 空	2022 年 09 月 21 日	222,0 00.00	8,000.00	19	3. 1	352. 64		
华泰证券	2022092 1000277 04	怡 合 达	2022 年 09 月 21 日	88,32 0.00	1,500.00	19	3. 1	140. 29		
华泰证券	2022092 1000277 06	百 洋 医 药	2022 年 09 月 21 日	27,91 1.00	1,300.00	19	3. 1	44.3 4		
华泰证券	2022092 1000277 56	博 雅 生 物	2022 年 09 月 21 日	589,2 25.00	18,500.00	19	3. 1	935. 96		
华泰证券	2022092 1000277 60	诚 迈 科 技	2022 年 09 月 21 日	281,9 99.00	7,300.00	19	3. 1	447. 94		
华泰证券	2022092 1000277 62	捷 捷 微 电	2022 年 09 月 21 日	294,4 50.00	15,100.00	19	3. 1	467. 72		
华泰证券	2022092 1000277 64	江 丰 电	2022 年 09 月 21 日	657,2 30.00	7,000.00	19	3. 1	1,04 3.98		

		子								
华泰证券	2022092 1000277 66	圣元环保	2022 年 09 月 21 日	130,8 24.00	6,900.00	19	3. 1	207. 81		
华泰证券	2022092 1000277 68	中红医疗	2022 年 09 月 21 日	114,7 55.00	5,900.00	19	3. 1	182. 28		
华泰证券	2022092 1000277 70	北信源	2022 年 09 月 21 日	251,1 21.00	61,100.00	19	3. 1	398. 90		
华泰证券	2022092 1000277 72	蒙草生态	2022 年 09 月 21 日	214,8 78.00	60,700.00	19	3. 1	341. 32		
华泰证券	2022092 1000277 74	飞凯材料	2022 年 09 月 21 日	487,5 48.00	26,100.00	19	3. 1	774. 45		
华泰证券	2022092 1000277 76	强力新材	2022 年 09 月 21 日	124,9 12.00	14,800.00	19	3. 1	198. 42		
华泰证券	2022092 1000277 78	新易盛	2022 年 09 月 21 日	720,9 44.00	32,800.00	19	3. 1	1,14 5.19		
华泰证券	2022092 1000277 80	科前生物	2022 年 09 月 21 日	134,1 54.00	5,800.00	19	3. 1	213. 10		
华泰证券	2022092 1000277 82	中科星图	2022 年 09 月 21 日	131,3 13.00	2,100.00	19	3. 1	208. 59		
华泰证券	2022092 1000277 84	江航装备	2022 年 09 月 21 日	91,02 0.00	4,100.00	19	3. 1	144. 58		
华泰证券	2022092 1000277 86	火星人	2022 年 09 月 21 日	203,4 90.00	7,000.00	19	3. 1	323. 24		
华泰证券	2022092 1000277	昊海	2022 年 09 月 21	161,4 24.00	2,400.00	19	3. 1	256. 42		

	90	生科	日							
华泰证券	2022092 1000277 92	嘉元科技	2022 年 09 月 21 日	348,3 16.00	6,200.00	19	3. 1	553. 29		
华泰证券	2022092 1000277 94	硕世生物	2022 年 09 月 21 日	177,7 35.00	1,700.00	19	3. 1	282. 32		
华泰证券	2022092 1000277 96	中信博	2022 年 09 月 21 日	218,9 22.00	2,200.00	19	3. 1	347. 75		
华泰证券	2022092 1000277 98	极米科技	2022 年 09 月 21 日	441,2 20.00	2,000.00	19	3. 1	700. 86		
华泰证券	2022092 1000278 00	诺禾致源	2022 年 09 月 21 日	49,62 6.00	1,800.00	19	3. 1	78.8 3		
华泰证券	2022092 1000278 02	金宏气体	2022 年 09 月 21 日	470,8 80.00	21,600.00	19	3. 1	747. 97		
华泰证券	2022092 1000278 04	蓝特光学	2022 年 09 月 21 日	73,22 6.00	4,100.00	19	3. 1	116. 32		
华泰证券	2022092 1000278 08	中国电研	2022 年 09 月 21 日	37,69 5.00	2,100.00	19	3. 1	59.8 8		
华泰证券	2022092 1000278 10	博瑞医药	2022 年 09 月 21 日	223,4 92.00	11,800.00	19	3. 1	355. 01		
华泰证券	2022092 1000278 12	光峰科技	2022 年 09 月 21 日	296,1 00.00	12,600.00	19	3. 1	470. 34		
华泰证券	2022092 1000278 14	国盾量	2022 年 09 月 21 日	108,7 92.00	1,200.00	19	3. 1	172. 81		

		子								
华泰证券	2022092 1000278 18	汉得信息	2022 年 09 月 21 日	258,6 87.00	35,100.00	19	3. 1	410. 91		
华泰证券	2022092 1000278 22	爱博医疗	2022 年 09 月 21 日	289,8 88.00	1,600.00	19	3. 1	460. 47		
华泰证券	2022092 1000278 24	中望软件	2022 年 09 月 21 日	345,8 00.00	1,900.00	19	3. 1	549. 29		
华泰证券	2022092 1000278 26	福昕软件	2022 年 09 月 21 日	70,91 0.00	1,000.00	19	3. 1	112. 64		
华泰证券	2022092 1000278 28	佰仁医疗	2022 年 09 月 21 日	264,0 72.00	2,400.00	19	3. 1	419. 47		
华泰证券	2022092 1000278 30	东方日升	2022 年 09 月 21 日	777,6 99.00	28,900.00	19	3. 1	1,23 5.34		
华泰证券	2022092 1000278 32	亚光科技	2022 年 09 月 21 日	287,2 35.00	49,100.00	19	3. 1	456. 26		
华泰证券	2022092 1000278 34	新国都	2022 年 09 月 21 日	127,3 65.00	10,500.00	19	3. 1	202. 31		
华泰证券	2022092 1000278 36	华策影视	2022 年 09 月 21 日	266,7 66.00	51,400.00	19	3. 1	423. 75		
华泰证券	2022092 1000278 40	思创医惠	2022 年 09 月 21 日	118,1 62.00	26,200.00	19	3. 1	187. 70		
华泰证券	2022092 1000278 42	恒玄科技	2022 年 09 月 21 日	453,6 00.00	4,200.00	19	3. 1	720. 52		

华泰证券	2022092 1000278 44	派能科技	2022 年 09 月 21 日	1,741, 330.0 0	4,600.00	19	3. 1	2,76 6.03		
华泰证券	2022092 1000278 46	乐鑫科技	2022 年 09 月 21 日	142,1 37.00	1,700.00	19	3. 1	225. 78		
华泰证券	2022092 1000278 48	全志科技	2022 年 09 月 21 日	397,1 95.00	18,500.00	19	3. 1	630. 93		
华泰证券	2022092 1000278 50	华润材料	2022 年 09 月 21 日	77,16 1.00	7,300.00	19	3. 1	122. 57		
华泰证券	2022092 1000278 52	立华股份	2022 年 09 月 21 日	404,1 44.00	10,400.00	19	3. 1	641. 97		
华泰证券	2022092 1000278 54	金通灵	2022 年 09 月 21 日	136,0 59.00	34,100.00	19	3. 1	216. 12		
华泰证券	2022092 1000278 56	飞荣达	2022 年 09 月 21 日	151,2 98.00	10,100.00	19	3. 1	240. 33		
华泰证券	2022092 1000278 58	神工股份	2022 年 09 月 21 日	100,2 33.00	2,100.00	19	3. 1	159. 22		
华泰证券	2022092 1000278 60	美迪西	2022 年 09 月 21 日	457,7 00.00	2,000.00	19	3. 1	727. 04		
华泰证券	2022092 1000278 80	芯朋微	2022 年 09 月 21 日	100,8 44.00	1,700.00	19	3. 1	160. 19		
华泰证券	2022092 1000278 82	海优新材	2022 年 09 月 21 日	322,7 40.00	1,800.00	19	3. 1	512. 66		
华泰证券	2022092 1000281 16	上海新阳	2022 年 09 月 21 日	308,8 80.00	9,900.00	19	3. 1	490. 64		

华泰证券	2022092 1000281 20	尔康制药	2022 年 09 月 21 日	152,3 37.00	49,300.00	19	3. 1	241. 98		
华泰证券	2022092 1000281 24	华宇软件	2022 年 09 月 21 日	162,0 52.00	25,400.00	19	3. 1	257. 41		
华泰证券	2022092 1000281 28	飞利信	2022 年 09 月 21 日	339,3 84.00	94,800.00	19	3. 1	539. 10		
华泰证券	2022092 1000281 32	广和通	2022 年 09 月 21 日	353,9 16.00	17,400.00	19	3. 1	562. 18		
华泰证券	2022092 1000281 46	易瑞生物	2022 年 09 月 21 日	56,00 0.00	3,200.00	19	3. 1	88.9 5		
华泰证券	2022092 1000281 48	凯盛新材	2022 年 09 月 21 日	52,70 4.00	1,600.00	19	3. 1	83.7 2		
华泰证券	2022092 1000281 50	兰卫医学	2022 年 09 月 21 日	26,64 0.00	1,200.00	19	3. 1	42.3 2		
华泰证券	2022092 1000281 52	可孚医疗	2022 年 09 月 21 日	121,2 49.00	3,700.00	19	3. 1	192. 60		
华泰证券	2022092 1000281 58	创意信息	2022 年 09 月 21 日	137,6 16.00	18,800.00	19	3. 1	218. 60		
华泰证券	2022092 1000281 60	绿盟科技	2022 年 09 月 21 日	320,2 29.00	35,700.00	19	3. 1	508. 67		
华泰证券	2022092 1000281 64	天和防务	2022 年 09 月 21 日	138,8 80.00	12,400.00	19	3. 1	220. 60		
华泰证券	2022092 1000281	花园	2022 年 09 月 21	357,8 88.00	19,200.00	19	3. 1	568. 49		

	66	生物	日							
华泰证券	2022092 1000281 74	赢合科技	2022 年 09 月 21 日	629,5 32.00	26,100.00	19	3. 1	999. 98		
华泰证券	2022092 1000281 78	精测电子	2022 年 09 月 21 日	358,2 65.00	7,900.00	19	3. 1	569. 09		
华泰证券	2022092 1000281 86	艾力斯	2022 年 09 月 21 日	93,61 0.00	4,600.00	19	3. 1	148. 70		
华泰证券	2022092 1000282 02	惠泰医疗	2022 年 09 月 21 日	355,6 61.00	1,900.00	19	3. 1	564. 95		
华泰证券	2022092 1000282 04	奕瑞科技	2022 年 09 月 21 日	998,5 29.00	2,100.00	19	3. 1	1,58 6.12		
华泰证券	2022092 1000282 08	海尔生物	2022 年 09 月 21 日	391,9 74.00	6,600.00	19	3. 1	622. 63		
华泰证券	2022092 1000282 10	华兴源创	2022 年 09 月 21 日	42,89 6.00	1,400.00	19	3. 1	68.1 4		
华泰证券	2022092 1000282 12	绿的谐波	2022 年 09 月 21 日	306,0 00.00	1,800.00	19	3. 1	486. 07		
华泰证券	2022092 1000282 14	心脉医疗	2022 年 09 月 21 日	266,3 42.00	1,900.00	19	3. 1	423. 07		
华泰证券	2022092 1000282 16	安集科技	2022 年 09 月 21 日	333,3 72.00	1,300.00	19	3. 1	529. 55		
华泰证券	2022092 1000282 18	铜冠铜	2022 年 09 月 21 日	142,8 45.00	10,700.00	19	3. 1	226. 90		

		箔								
华泰证券	2022092 1000282 24	天孚 通信	2022 年 09 月 21 日	360,8 13.00	12,900.00	19	3. 1	573. 14		
华泰证券	2022092 1000282 26	洲 明 科 技	2022 年 09 月 21 日	178,6 40.00	30,800.00	19	3. 1	283. 76		
华泰证券	2022092 1000282 28	兴 源 环 境	2022 年 09 月 21 日	136,3 06.00	42,200.00	19	3. 1	216. 52		
华泰证券	2022092 1000282 30	万 邦 达	2022 年 09 月 21 日	207,9 15.00	24,900.00	19	3. 1	330. 26		
华泰证券	2022092 1000282 38	苏 交 科	2022 年 09 月 21 日	318,6 75.00	52,500.00	19	3. 1	506. 20		
华泰证券	2022092 1000282 48	华 峰 超 纤	2022 年 09 月 21 日	217,7 87.00	55,700.00	19	3. 1	345. 95		
华泰证券	2022092 1000282 50	东 软 载 波	2022 年 09 月 21 日	115,4 49.00	8,700.00	19	3. 1	183. 39		
华泰证券	2022092 1000282 56	莱 美 药 业	2022 年 09 月 21 日	135,9 30.00	34,500.00	19	3. 1	215. 92		
华泰证券	2022092 1000282 62	润 和 软 件	2022 年 09 月 21 日	691,8 80.00	39,200.00	19	3. 1	1,09 9.02		
华泰证券	2022092 1000282 64	天 宜 上 佳	2022 年 09 月 21 日	333,5 85.00	13,500.00	19	3. 1	529. 89		
华泰证券	2022092 1000282 68	华 峰 测 控	2022 年 09 月 21 日	345,0 00.00	1,000.00	19	3. 1	548. 02		
华泰证券	2022092	科	2022 年	261,7	18,600.00	19	3.	415.		

	100028270	蓝软件	09月21日	02.00			1	70		
华泰证券	2022092100028280	中金环境	2022年09月21日	119,000.00	47,600.00	19	3.1	189.03		
华泰证券	2022092100028282	金力永磁	2022年09月21日	839,924.00	23,600.00	19	3.1	1,334.18		
华泰证券	2022092100028284	上海瀚讯	2022年09月21日	231,714.00	18,900.00	19	3.1	368.07		
华泰证券	2022092100028286	拉卡拉	2022年09月21日	385,064.00	25,400.00	19	3.1	611.66		
华泰证券	2022092100028288	上海凯宝	2022年09月21日	147,412.00	27,400.00	19	3.1	234.16		
华泰证券	2022092100028290	振芯科技	2022年09月21日	567,120.00	20,400.00	19	3.1	900.85		
华泰证券	2022092100028282	铂力特	2022年09月21日	283,654.00	1,400.00	19	3.1	450.57		
华泰证券	2022092100028284	海兰信	2022年09月21日	269,971.00	24,700.00	19	3.1	428.84		
华泰证券	2022092100028286	威胜信息	2022年09月21日	75,114.00	3,900.00	19	3.1	119.32		
华泰证券	2022092100029846	新媒股份	2022年09月21日	248,787.00	7,700.00	19	3.1	395.19		
华泰证券	2022092100029848	鼎龙股份	2022年09月21日	632,753.00	25,300.00	19	3.1	1,005.10		

华泰证券	2022092 1000298 62	海力 风电	2022 年 09 月 21 日	188,1 00.00	2,200.00	19	3. 1	298. 79		
华泰证券	2022092 1000298 64	迪普 科技	2022 年 09 月 21 日	166,6 25.00	12,500.00	19	3. 1	264. 68		
华泰证券	2022092 1000298 66	银江 技术	2022 年 09 月 21 日	163,5 48.00	25,200.00	19	3. 1	259. 79		
华泰证券	2022092 1000298 68	潜 能 恒 信	2022 年 09 月 21 日	154,2 31.00	7,700.00	19	3. 1	244. 99		
华泰证券	2022092 1000298 70	优 刻 得	2022 年 09 月 21 日	167,1 44.00	13,600.00	19	3. 1	265. 50		
华泰证券	2022092 1000298 72	药 石 科 技	2022 年 09 月 21 日	747,8 90.00	11,000.00	19	3. 1	1,18 7.99		
华泰证券	2022092 1000298 76	安 恒 信 息	2022 年 09 月 21 日	175,8 84.00	1,200.00	19	3. 1	279. 38		
华泰证券	2022092 1000309 90	全 志 科 技	2022 年 09 月 21 日	64,41 0.00	3,000.00	19	3. 5	115. 51		
华泰证券	2022092 2000104 75	华 润 材 料	2022 年 09 月 22 日	73,50 0.00	7,000.00	18	3. 1	110. 61		
华泰证券	2022092 2000105 07	光 弘 科 技	2022 年 09 月 22 日	97,74 3.00	9,300.00	18	3. 1	147. 09		
华泰证券	2022092 2000105 09	上 海 瀚 讯	2022 年 09 月 22 日	184,2 60.00	14,800.00	18	3. 1	277. 28		
华泰证券	2022092	金	2022 年	309,3	8,600.00	18	3.	465.		

	2000105 11	力 永 磁	09 月 22 日	42.00			1	51		
华泰证券	2022092 2000105 13	恒 玄 科 技	2022 年 09 月 22 日	296,7 72.00	2,800.00	18	3. 1	446. 60		
华泰证券	2022092 2000105 15	瑞 丰 新 材	2022 年 09 月 22 日	240,1 66.00	2,300.00	18	3. 1	361. 41		
华泰证券	2022092 2000105 23	胜 宏 科 技	2022 年 09 月 22 日	298,4 80.00	20,500.00	18	3. 1	449. 17		
华泰证券	2022092 2000105 35	奥 特 维	2022 年 09 月 22 日	542,5 65.00	1,500.00	18	3. 1	816. 48		
华泰证券	2022092 2000105 37	芯 朋 微	2022 年 09 月 22 日	159,3 00.00	2,700.00	18	3. 1	239. 72		
华泰证券	2022092 2000105 41	科 前 生 物	2022 年 09 月 22 日	129,0 30.00	5,500.00	18	3. 1	194. 17		
华泰证券	2022092 2000105 47	华 策 影 视	2022 年 09 月 22 日	267,1 89.00	52,700.00	18	3. 1	402. 08		
华泰证券	2022092 2000105 53	财 富 趋 势	2022 年 09 月 22 日	90,53 0.00	1,100.00	18	3. 1	136. 23		
华泰证券	2022092 2000105 55	铂 力 特	2022 年 09 月 22 日	404,7 38.00	1,900.00	18	3. 1	609. 07		
华泰证券	2022092 2000105 57	亿 华 通	2022 年 09 月 22 日	243,5 94.00	2,700.00	18	3. 1	366. 57		
华泰证券	2022092 2000105 61	派 能 科 技	2022 年 09 月 22 日	1,185, 030.0 0	3,000.00	18	3. 1	1,78 3.30		
华泰证券	2022092	美	2022 年	132,8	10,700.00	18	3.	199.		

	2000105 81	亚 柏 科	09 月 22 日	94.00			1	99		
华泰证券	2022092 2000105 89	东 方 生 物	2022 年 09 月 22 日	252,0 96.00	3,200.00	18	3. 1	379. 37		
华泰证券	2022092 2000105 93	扬 杰 科 技	2022 年 09 月 22 日	524,4 93.00	10,100.00	18	3. 1	789. 29		
华泰证券	2022092 2000106 03	银 江 技 术	2022 年 09 月 22 日	168,3 45.00	26,100.00	18	3. 1	253. 33		
华泰证券	2022092 2000106 05	南 大 光 电	2022 年 09 月 22 日	552,5 52.00	16,800.00	18	3. 1	831. 51		
华泰证券	2022092 2000106 13	雷 电 微 力	2022 年 09 月 22 日	137,4 79.00	1,700.00	18	3. 1	206. 89		
华泰证券	2022092 2000106 15	立 高 食 品	2022 年 09 月 22 日	154,5 40.00	2,000.00	18	3. 1	232. 56		
华泰证券	2022092 2000106 29	科 大 智 能	2022 年 09 月 22 日	103,7 48.00	14,800.00	18	3. 1	156. 13		
华泰证券	2022092 2000106 33	硕 贝 德	2022 年 09 月 22 日	21,91 9.00	2,300.00	18	3. 1	32.9 8		
华泰证券	2022092 2000106 37	中 颖 电 子	2022 年 09 月 22 日	383,0 76.00	10,800.00	18	3. 1	576. 47		
华泰证券	2022092 2000106 39	硕 世 生 物	2022 年 09 月 22 日	137,5 40.00	1,300.00	18	3. 1	206. 98		
华泰证券	2022092 2000106	上 海	2022 年 09 月 22	268,7 50.00	8,600.00	18	3. 1	404. 43		

	41	新阳	日							
华泰证券	2022092 2000108 89	广和通	2022 年 09 月 22 日	232,7 36.00	11,200.00	18	3. 1	350. 23		
华泰证券	2022092 2000109 01	江丰电子	2022 年 09 月 22 日	105,6 22.00	1,100.00	18	3. 1	158. 95		
华泰证券	2022092 2000109 09	科思科技	2022 年 09 月 22 日	64,46 4.00	1,600.00	18	3. 1	97.0 1		
华泰证券	2022092 2000109 11	电连技术	2022 年 09 月 22 日	481,3 38.00	11,700.00	18	3. 1	724. 34		
华泰证券	2022092 2000109 17	惠泰医疗	2022 年 09 月 22 日	240,8 64.00	1,300.00	18	3. 1	362. 47		
华泰证券	2022092 2000109 25	海优新材	2022 年 09 月 22 日	339,3 97.00	1,900.00	18	3. 1	510. 74		
华泰证券	2022092 2000109 33	铜冠铜箔	2022 年 09 月 22 日	129,9 48.00	9,800.00	18	3. 1	195. 55		
华泰证券	2022092 2000109 35	万祥科技	2022 年 09 月 22 日	30,52 8.00	1,600.00	18	3. 1	45.9 4		
华泰证券	2022092 2000109 37	绿的谐波	2022 年 09 月 22 日	439,4 00.00	2,600.00	18	3. 1	661. 23		
华泰证券	2022092 2000109 39	乐鑫科技	2022 年 09 月 22 日	158,1 94.00	1,900.00	18	3. 1	238. 06		
华泰证券	2022092 2000109 41	安恒信	2022 年 09 月 22 日	270,2 52.00	1,800.00	18	3. 1	406. 69		

		息								
华泰证券	2022092 2000109 45	创业 慧康	2022 年 09 月 22 日	302,2 09.00	49,300.00	18	3. 1	454. 78		
华泰证券	2022092 2000109 57	中科 星图	2022 年 09 月 22 日	183,2 51.00	2,900.00	18	3. 1	275. 77		
华泰证券	2022092 2000109 59	艾力 斯	2022 年 09 月 22 日	144,9 11.00	7,100.00	18	3. 1	218. 07		
华泰证券	2022092 2000109 63	钢研 高纳	2022 年 09 月 22 日	570,0 24.00	10,800.00	18	3. 1	857. 80		
华泰证券	2022092 2000109 65	华谊 兄弟	2022 年 09 月 22 日	189,1 74.00	76,900.00	18	3. 1	284. 68		
华泰证券	2022092 2000109 75	大富 科技	2022 年 09 月 22 日	117,3 51.00	15,300.00	18	3. 1	176. 60		
华泰证券	2022092 2000109 77	晶丰 明源	2022 年 09 月 22 日	95,30 0.00	1,000.00	18	3. 1	143. 41		
华泰证券	2022092 2000109 79	昊海 生科	2022 年 09 月 22 日	106,4 16.00	1,600.00	18	3. 1	160. 14		
华泰证券	2022092 2000109 81	光云 科技	2022 年 09 月 22 日	38,54 4.00	4,800.00	18	3. 1	58.0 0		
华泰证券	2022092 2000109 85	航天 宏图	2022 年 09 月 22 日	366,5 88.00	5,100.00	18	3. 1	551. 66		
华泰证券	2022092 2000109 87	苏交 科	2022 年 09 月 22 日	91,20 0.00	15,200.00	18	3. 1	137. 24		
华泰证券	2022092	汉	2022 年	204,7	27,900.00	18	3.	308.		

	2000109 91	得 信 息	09 月 22 日	86.00			1	17		
华泰证券	2022092 2000109 93	东 软 载 波	2022 年 09 月 22 日	119,9 38.00	9,100.00	18	3. 1	180. 49		
华泰证券	2022092 2000109 97	飞 利 信	2022 年 09 月 22 日	96,47 6.00	27,100.00	18	3. 1	145. 18		
华泰证券	2022092 2000109 99	博 雅 生 物	2022 年 09 月 22 日	376,6 73.00	12,100.00	18	3. 1	566. 84		
华泰证券	2022092 2000110 01	中 望 软 件	2022 年 09 月 22 日	318,0 53.00	1,700.00	18	3. 1	478. 62		
华泰证券	2022092 2000110 05	海 力 风 电	2022 年 09 月 22 日	219,9 25.00	2,500.00	18	3. 1	330. 96		
华泰证券	2022092 2000110 17	天 和 防 务	2022 年 09 月 22 日	197,6 70.00	16,500.00	18	3. 1	297. 46		
华泰证券	2022092 2000110 19	绿 盟 科 技	2022 年 09 月 22 日	136,9 52.00	15,200.00	18	3. 1	206. 09		
华泰证券	2022092 2000110 31	鼎 捷 软 件	2022 年 09 月 22 日	140,7 00.00	8,400.00	18	3. 1	211. 73		
华泰证券	2022092 2000110 33	赢 时 胜	2022 年 09 月 22 日	182,4 90.00	23,700.00	18	3. 1	274. 62		
华泰证券	2022092 2000110 35	迪 阿 股 份	2022 年 09 月 22 日	64,84 8.00	1,400.00	18	3. 1	97.5 9		
华泰证券	2022092 2000110 37	上 海 凯	2022 年 09 月 22 日	154,4 68.00	29,200.00	18	3. 1	232. 45		

		宝								
华泰证券	2022092 2000110 39	花园生物	2022 年 09 月 22 日	248,1 60.00	13,200.00	18	3. 1	373. 44		
华泰证券	2022092 2000110 45	莱美药业	2022 年 09 月 22 日	111,6 50.00	29,000.00	18	3. 1	168. 02		
华泰证券	2022092 2000110 47	诺禾致源	2022 年 09 月 22 日	36,89 0.00	1,400.00	18	3. 1	55.5 1		
华泰证券	2022092 2000110 51	中国电研	2022 年 09 月 22 日	56,51 3.00	3,100.00	18	3. 1	85.0 4		
华泰证券	2022092 2000110 53	威胜信息	2022 年 09 月 22 日	116,2 30.00	5,900.00	18	3. 1	174. 91		
华泰证券	2022092 2000110 63	北信源	2022 年 09 月 22 日	173,0 20.00	42,200.00	18	3. 1	260. 37		
华泰证券	2022092 2000110 65	长亮科技	2022 年 09 月 22 日	267,2 16.00	22,800.00	18	3. 1	402. 12		
华泰证券	2022092 2000110 67	蒙草生态	2022 年 09 月 22 日	221,9 00.00	63,400.00	18	3. 1	333. 93		
华泰证券	2022092 2000110 73	拉卡拉	2022 年 09 月 22 日	105,1 56.00	6,900.00	18	3. 1	158. 24		
华泰证券	2022092 2000110 75	义翘神州	2022 年 09 月 22 日	147,6 00.00	1,500.00	18	3. 1	222. 12		
华泰证券	2022092 2000110 77	中红医疗	2022 年 09 月 22 日	67,16 5.00	3,500.00	18	3. 1	101. 07		
华泰证券	2022092	中	2022 年	156,9	1,000.00	18	3.	236.		

	200011079	熔电气	09月22日	20.00			1	14		
华泰证券	2022092200011259	南都电源	2022年09月22日	799,470.00	32,900.00	18	3.5	1,358.32		
华泰证券	2022092200011355	捷捷微电	2022年09月22日	338,975.00	17,500.00	18	3.1	510.11		
华泰证券	2022092200011389	科蓝软件	2022年09月22日	206,298.00	14,600.00	18	3.1	310.45		
华泰证券	2022092200011401	迪普科技	2022年09月22日	103,436.00	7,600.00	18	3.1	155.66		
华泰证券	2022092200011417	强力新材	2022年09月22日	120,263.00	14,300.00	18	3.1	180.98		
华泰证券	2022092200011423	国盾量子	2022年09月22日	163,224.00	1,800.00	18	3.1	245.63		
华泰证券	2022092200011429	方邦股份	2022年09月22日	49,380.00	1,200.00	18	3.1	74.31		
华泰证券	2022092200011443	赢合科技	2022年09月22日	270,144.00	11,200.00	18	3.1	406.53		
华泰证券	2022092200011445	全志科技	2022年09月22日	334,620.00	15,600.00	18	3.1	503.55		
华泰证券	2022092200011449	华兴源创	2022年09月22日	60,880.00	2,000.00	18	3.1	91.62		
华泰证券	2022092	超	2022年	315,0	19,400.00	18	3.	474.		

	2000114 61	图 软 件	09 月 22 日	56.00			1	11		
华泰证券	2022092 2000115 77	海 兰 信	2022 年 09 月 22 日	533,9 26.00	47,800.00	18	3. 5	907. 16		
华泰证券	2022092 2000116 49	江 航 装 备	2022 年 09 月 22 日	146,1 60.00	6,300.00	18	3. 1	219. 95		
华泰证券	2022092 2000117 27	中 海 达	2022 年 09 月 22 日	163,7 95.00	23,500.00	18	3. 1	246. 49		
华泰证券	2022092 2000117 29	聚 光 科 技	2022 年 09 月 22 日	340,7 50.00	12,500.00	18	3. 1	512. 78		
华泰证券	2022092 2000117 81	华 峰 测 控	2022 年 09 月 22 日	417,6 00.00	1,200.00	18	3. 1	628. 43		
华泰证券	2022092 2000120 01	百 洋 医 药	2022 年 09 月 22 日	42,06 0.00	2,000.00	18	3. 1	63.2 9		
华泰证券	2022092 2000120 03	怡 合 达	2022 年 09 月 22 日	112,2 90.00	1,900.00	18	3. 1	168. 98		
华泰证券	2022092 2000120 05	锋 尚 文 化	2022 年 09 月 22 日	62,08 0.00	1,600.00	18	3. 1	93.4 2		
华泰证券	2022092 2000120 07	中 集 车 辆	2022 年 09 月 22 日	60,59 0.00	7,300.00	18	3. 1	91.1 8		
华泰证券	2022092 2000120 09	泽 璟 制 药	2022 年 09 月 22 日	137,0 66.00	3,800.00	18	3. 1	206. 26		
华泰证券	2022092 2000120 23	拓 新 药 业	2022 年 09 月 22 日	104,8 88.00	1,400.00	18	3. 1	157. 84		

华泰证券	2022092 2000120 25	天 阳 科 技	2022 年 09 月 22 日	45,14 4.00	3,300.00	18	3. 1	67.9 4		
华泰证券	2022092 2000120 27	美 迪 西	2022 年 09 月 22 日	386,7 33.00	1,700.00	18	3. 1	581. 98		
华泰证券	2022092 2000120 29	任 子 行	2022 年 09 月 22 日	127,6 24.00	21,200.00	18	3. 1	192. 06		
华泰证券	2022092 2000120 33	凯 利 泰	2022 年 09 月 22 日	192,7 64.00	28,600.00	18	3. 1	290. 08		
华泰证券	2022092 2000120 35	宜 安 科 技	2022 年 09 月 22 日	127,4 66.00	16,300.00	18	3. 1	191. 82		
华泰证券	2022092 2000120 41	飞 荣 达	2022 年 09 月 22 日	81,35 5.00	5,300.00	18	3. 1	122. 43		
华泰证券	2022092 2000120 43	数 码 视 讯	2022 年 09 月 22 日	128,0 40.00	26,400.00	18	3. 1	192. 68		
华泰证券	2022092 2000120 45	金 通 灵	2022 年 09 月 22 日	140,6 20.00	35,600.00	18	3. 1	211. 61		
华泰证券	2022092 2000120 49	嘉 元 科 技	2022 年 09 月 22 日	301,2 12.00	5,400.00	18	3. 1	453. 28		
华泰证券	2022092 2000120 51	金 博 股 份	2022 年 09 月 22 日	725,2 00.00	2,500.00	18	3. 1	1,09 1.32		
华泰证券	2022092 2000120 53	特 宝 生 物	2022 年 09 月 22 日	145,6 80.00	4,800.00	18	3. 1	219. 23		
华泰证券	2022092 2000120 55	上 海 钢 联	2022 年 09 月 22 日	85,63 4.00	4,700.00	18	3. 1	128. 87		
华泰证券	2022092	洲	2022 年	174,4	30,400.00	18	3.	262.		

	2000120 57	明科技	09月22日	96.00			1	59		
华泰证券	2022092 2000120 59	成都先导	2022年 09月22日	109,248.00	6,400.00	18	3.1	164.40		
华泰证券	2022092 2000120 61	兴源环境	2022年 09月22日	140,041.00	43,900.00	18	3.1	210.74		
华泰证券	2022092 2000123 47	中船应急	2022年 09月22日	108,528.00	15,200.00	18	3.1	163.32		
华泰证券	2022092 2000123 57	神州细胞	2022年 09月22日	239,700.00	5,100.00	18	3.1	360.71		
华泰证券	2022092 2000123 73	新国都	2022年 09月22日	139,610.00	11,500.00	18	3.1	210.09		
华泰证券	2022092 2000123 85	中金环境	2022年 09月22日	131,404.00	53,200.00	18	3.1	197.74		
华泰证券	2022092 2000123 91	神工股份	2022年 09月22日	147,095.00	3,100.00	18	3.1	221.36		
华泰证券	2022092 2000123 97	爱博医疗	2022年 09月22日	441,925.00	2,500.00	18	3.1	665.03		
华泰证券	2022092 2000124 01	键凯科技	2022年 09月22日	185,900.00	1,100.00	18	3.1	279.75		
华泰证券	2022092 2000124 03	华宇软件	2022年 09月22日	167,640.00	26,400.00	18	3.1	252.27		
华泰证券	2022092 2000124	尔康	2022年 09月22日	148,535.00	48,700.00	18	3.1	223.52		

	05	制 药	日							
华泰证券	2022092 2000124 13	华 峰 超 纤	2022 年 09 月 22 日	214,8 30.00	55,800.00	18	3. 1	323. 29		
华泰证券	2022092 2000124 19	潜 能 恒 信	2022 年 09 月 22 日	82,94 3.00	4,100.00	18	3. 1	124. 82		
华泰证券	2022092 2000124 21	天 喻 信 息	2022 年 09 月 22 日	127,3 22.00	11,800.00	18	3. 1	191. 60		
华泰证券	2022092 2000124 33	三 友 医 疗	2022 年 09 月 22 日	94,57 0.00	3,500.00	18	3. 1	142. 31		
华泰证券	2022092 2000124 35	福 昕 软 件	2022 年 09 月 22 日	109,7 25.00	1,500.00	18	3. 1	165. 12		
华泰证券	2022092 2000124 43	东 方 通	2022 年 09 月 22 日	388,4 40.00	18,000.00	18	3. 1	584. 55		
华泰证券	2022092 2000124 45	天 孚 通 信	2022 年 09 月 22 日	234,0 60.00	8,300.00	18	3. 1	352. 23		
华泰证券	2022092 2000124 47	飞 凯 材 料	2022 年 09 月 22 日	155,4 59.00	8,300.00	18	3. 1	233. 94		
华泰证券	2022092 2000124 49	创 意 信 息	2022 年 09 月 22 日	82,76 8.00	11,200.00	18	3. 1	124. 55		
华泰证券	2022092 2000124 59	万 邦 达	2022 年 09 月 22 日	211,2 00.00	25,600.00	18	3. 1	317. 83		
华泰证券	2022092 2000124 63	鼎 龙 股 份	2022 年 09 月 22 日	646,7 58.00	26,100.00	18	3. 1	973. 28		

华泰证券	2022092 2000124 93	蓝特 光学	2022 年 09 月 22 日	114,3 68.00	6,400.00	18	3. 1	172. 11		
华泰证券	2022092 2000124 97	联 创 股 份	2022 年 09 月 22 日	330,8 91.00	27,100.00	18	3. 1	497. 94		
华泰证券	2022092 2000125 07	凯 盛 新 材	2022 年 09 月 22 日	80,72 5.00	2,500.00	18	3. 1	121. 48		
华泰证券	2022092 2000125 09	力 量 钻 石	2022 年 09 月 22 日	236,6 70.00	1,400.00	18	3. 1	356. 15		
华泰证券	2022092 2000125 11	百 普 赛 斯	2022 年 09 月 22 日	123,0 20.00	1,000.00	18	3. 1	185. 13		
华泰证券	2022092 2000125 15	润 丰 股 份	2022 年 09 月 22 日	316,5 44.00	3,200.00	18	3. 1	476. 35		
华泰证券	2022092 2000125 19	华 特 气 体	2022 年 09 月 22 日	171,9 20.00	1,400.00	18	3. 1	258. 71		
华泰证券	2022092 2000125 21	易 瑞 生 物	2022 年 09 月 22 日	48,55 2.00	2,800.00	18	3. 1	73.0 6		
华泰证券	2022092 2000125 33	可 孚 医 疗	2022 年 09 月 22 日	54,62 1.00	1,700.00	18	3. 1	82.2 0		
华泰证券	2022092 2000127 57	思 创 医 惠	2022 年 09 月 22 日	123,3 72.00	27,600.00	18	3. 1	185. 66		
华泰证券	2022092 2000127 61	银 之 杰	2022 年 09 月 22 日	132,3 00.00	14,000.00	18	3. 1	199. 09		
华泰证券	2022092	东	2022 年	780,2	28,600.00	18	3.	1,17		

	2000127 65	方 日 升	09 月 22 日	08.00			1	4.10		
华泰证券	2022092 2000127 67	新 益 昌	2022 年 09 月 22 日	154,9 56.00	1,200.00	18	3. 1	233. 19		
华泰证券	2022092 2000127 73	普 门 科 技	2022 年 09 月 22 日	97,88 7.00	6,700.00	18	3. 1	147. 31		
华泰证券	2022092 2000127 83	中 信 博	2022 年 09 月 22 日	265,4 60.00	2,600.00	18	3. 1	399. 48		
华泰证券	2022092 2000135 57	明 微 电 子	2022 年 09 月 22 日	84,70 0.00	1,100.00	18	3. 1	127. 46		
华泰证券	2022092 2000135 69	奥 普 特	2022 年 09 月 22 日	174,2 00.00	1,000.00	18	3. 1	262. 15		
华泰证券	2022092 2000135 71	极 米 科 技	2022 年 09 月 22 日	350,4 00.00	1,600.00	18	3. 1	527. 30		
华泰证券	2022092 2000135 97	安 集 科 技	2022 年 09 月 22 日	364,0 84.00	1,400.00	18	3. 1	547. 89		
华泰证券	2022092 2000136 09	心 脉 医 疗	2022 年 09 月 22 日	233,8 01.00	1,700.00	18	3. 1	351. 84		
华泰证券	2022092 2000136 11	新 易 盛	2022 年 09 月 22 日	319,5 36.00	14,400.00	18	3. 1	480. 86		
华泰证券	2022092 2000136 13	精 测 电 子	2022 年 09 月 22 日	348,2 71.00	7,700.00	18	3. 1	524. 10		
华泰证券	2022092 2000136 33	佰 仁 医 疗	2022 年 09 月 22 日	162,6 30.00	1,500.00	18	3. 1	244. 73		
华泰证券	2022092	龙	2022 年	14,85	3,400.00	18	3.	22.3		

	2000136 49	腾 光 电	09 月 22 日	8.00			1	6		
华泰证券	2022092 2000136 65	奕 瑞 科 技	2022 年 09 月 22 日	665,5 18.00	1,400.00	18	3. 1	1,00 1.51		
华泰证券	2022092 2000136 75	泰 坦 科 技	2022 年 09 月 22 日	217,7 64.00	1,800.00	18	3. 1	327. 70		
华泰证券	2022092 3000169 88	方 邦 股 份	2022 年 09 月 23 日	55,22 4.00	1,300.00	17	3. 5	88.6 1		
华泰证券	2022092 3000170 22	硕 贝 德	2022 年 09 月 23 日	11,80 4.00	1,300.00	17	3. 5	18.9 4		
华泰证券	2022092 3000170 24	硕 贝 德	2022 年 09 月 23 日	271,4 92.00	29,900.00	17	3. 5	435. 65		
华泰证券	2022092 7000003 50	安 集 科 技	2022 年 09 月 27 日	595,1 40.00	2,100.00	14	3. 4	763. 99		
华泰证券	2022092 7000003 54	神 州 细 胞	2022 年 09 月 27 日	343,7 57.00	7,300.00	14	3. 4	441. 28		
华泰证券	2022092 7000218 55	润 和 软 件	2022 年 09 月 27 日	1,763, 000.0 0	100,000.00	14	3. 6	2,39 6.31		
华泰证券	2022092 7000223 63	硕 贝 德	2022 年 09 月 27 日	457,5 00.00	50,000.00	14	3. 5	604. 57		
华泰证券	2022092 7000226 73	芯 源 微	2022 年 09 月 27 日	424,8 54.00	1,800.00	14	3. 5	561. 43		
华泰证券	2022092 7000226 75	芯 源 微	2022 年 09 月 27 日	519,2 66.00	2,200.00	14	3. 5	686. 19		
华泰证券	2022092 7000291	金 博	2022 年 09 月 27	943,0 51.00	3,100.00	14	3. 5	1,24 6.21		

	37	股份	日							
华泰证券	2022092 8000003 61	宜安科技	2022 年 09 月 28 日	238,0 56.00	32,700.00	14	3. 5	314. 58		
华泰证券	2022092 8000003 62	迪阿股份	2022 年 09 月 28 日	111,7 75.00	2,500.00	14	3. 5	147. 71		
华泰证券	2022092 8000003 65	硕贝德	2022 年 09 月 28 日	97,34 7.00	11,100.00	14	3. 5	128. 64		
华泰证券	2022092 8000003 67	立华股份	2022 年 09 月 28 日	281,2 50.00	7,500.00	14	3. 5	371. 66		
华泰证券	2022092 8000003 69	新国都	2022 年 09 月 28 日	58,18 8.00	5,200.00	14	3. 5	76.8 9		
华泰证券	2022092 8000003 70	海兰信	2022 年 09 月 28 日	902,0 88.00	80,400.00	14	3. 5	1,19 2.08		
华泰证券	2022092 8000003 73	光弘科技	2022 年 09 月 28 日	28,16 8.00	2,800.00	14	3. 5	37.2 2		
华泰证券	2022092 8000003 75	联创股份	2022 年 09 月 28 日	1,282, 346.0 0	111,800.00	14	3. 5	1,69 4.58		
华泰证券	2022092 8000003 76	力量钻石	2022 年 09 月 28 日	896,6 80.00	5,800.00	14	3. 5	1,18 4.93		
华泰证券	2022092 8000003 79	润和软件	2022 年 09 月 28 日	370,1 75.00	22,100.00	14	3. 5	489. 17		
华泰证券	2022092 8000003 80	长亮科技	2022 年 09 月 28 日	202,4 60.00	19,100.00	14	3. 5	267. 54		
华泰证券	2022092	易	2022 年	64,52	3,800.00	14	3.	85.2		

	8000003 81	瑞生物	09月28日	4.00			5	7		
华泰证券	2022092 8000003 82	凯盛新材	2022年 09月28日	56,04 0.00	2,000.00	14	3. 5	74.0 6		
华泰证券	2022092 8000003 87	鼎龙股份	2022年 09月28日	38,40 0.00	1,600.00	14	3. 5	50.7 4		
华泰证券	2022092 8000003 88	南都电源	2022年 09月28日	633,8 88.00	28,400.00	14	3. 5	837. 66		
华泰证券	2022092 8000003 89	鼎捷软件	2022年 09月28日	203,1 90.00	13,000.00	14	3. 5	268. 51		
华泰证券	2022092 8000003 90	精测电子	2022年 09月28日	235,9 26.00	5,400.00	14	3. 5	311. 77		
华泰证券	2022092 8000003 91	瑞丰新材	2022年 09月28日	605,9 26.00	5,800.00	14	3. 5	800. 71		
华泰证券	2022092 8000003 92	兴源环境	2022年 09月28日	102,4 14.00	33,800.00	14	3. 5	135. 34		
华泰证券	2022092 8000003 93	中熔电气	2022年 09月28日	498,8 80.00	3,200.00	14	3. 5	659. 25		
华泰证券	2022092 8000003 94	百普赛斯	2022年 09月28日	350,3 36.00	2,800.00	14	3. 5	462. 96		
华泰证券	2022092 8000003 95	强力新材	2022年 09月28日	68,00 0.00	8,500.00	14	3. 5	89.8 6		
华泰证券	2022092	飞	2022年	388,7	22,600.00	14	3.	513.		

	8000003 96	凯 材 料	09 月 28 日	20.00			5	68		
华泰证券	2022092 8000003 97	科 蓝 软 件	2022 年 09 月 28 日	438,2 56.00	34,400.00	14	3. 5	579. 14		
华泰证券	2022092 8000003 98	江 丰 电 子	2022 年 09 月 28 日	479,8 57.00	4,900.00	14	3. 5	634. 12		
华泰证券	2022092 8000003 99	圣 元 环 保	2022 年 09 月 28 日	358,4 00.00	20,000.00	14	3. 5	473. 61		
华泰证券	2022092 8000004 03	中 集 车 辆	2022 年 09 月 28 日	137,1 12.00	17,400.00	14	3. 5	181. 19		
华泰证券	2022092 8000004 10	诚 迈 科 技	2022 年 09 月 28 日	1,075, 734.0 0	29,700.00	14	3. 5	1,42 1.55		
华泰证券	2022092 8000004 11	蓝 特 光 学	2022 年 09 月 28 日	91,31 4.00	5,400.00	14	3. 5	120. 67		
华泰证券	2022092 8000004 12	中 海 达	2022 年 09 月 28 日	89,24 4.00	13,400.00	14	3. 5	117. 93		
华泰证券	2022092 8000004 17	东 方 通	2022 年 09 月 28 日	227,6 01.00	12,100.00	14	3. 5	300. 77		
华泰证券	2022092 8000004 18	飞 荣 达	2022 年 09 月 28 日	255,1 84.00	16,400.00	14	3. 5	337. 22		
华泰证券	2022092 8000004 19	万 祥 科 技	2022 年 09 月 28 日	46,85 2.00	2,600.00	14	3. 5	61.9 1		
华泰证券	2022092 8000004 20	富 满 微	2022 年 09 月 28 日	1,152, 900.0 0	27,000.00	14	3. 5	1,52 3.52		
华泰证券	2022092	华	2022 年	18,00	1,800.00	14	3.	23.7		

	8000004 22	润 材 料	09 月 28 日	0.00			5	9		
华泰证券	2022092 8000004 23	迪 普 科 技	2022 年 09 月 28 日	62,40 0.00	5,200.00	14	3. 5	82.4 6		
华泰证券	2022092 8000004 24	键 凯 科 技	2022 年 09 月 28 日	388,7 00.00	2,300.00	14	3. 5	513. 65		
华泰证券	2022092 8000004 25	东 方 日 升	2022 年 09 月 28 日	504,8 55.00	19,500.00	14	3. 5	667. 15		
华泰证券	2022092 8000004 26	中 金 环 境	2022 年 09 月 28 日	205,8 14.00	85,400.00	14	3. 5	271. 98		
华泰证券	2022092 8000004 27	海 力 风 电	2022 年 09 月 28 日	352,0 00.00	4,000.00	14	3. 5	465. 16		
华泰证券	2022092 8000004 54	优 刻 得	2022 年 09 月 28 日	763,6 20.00	66,000.00	14	3. 5	1,00 9.10		
华泰证券	2022092 8000004 57	晶 丰 明 源	2022 年 09 月 28 日	279,0 00.00	3,000.00	14	3. 5	368. 69		
华泰证券	2022092 8000004 61	特 宝 生 物	2022 年 09 月 28 日	89,37 8.00	2,900.00	14	3. 5	118. 11		
华泰证券	2022092 8000004 63	诺 禾 致 源	2022 年 09 月 28 日	38,67 5.00	1,700.00	14	3. 5	51.1 1		
华泰证券	2022092 8000004 65	中 信 博	2022 年 09 月 28 日	837,9 00.00	8,400.00	14	3. 5	1,10 7.26		
华泰证券	2022092 8000004 67	财 富 趋	2022 年 09 月 28 日	237,3 30.00	3,000.00	14	3. 5	313. 62		

		势								
华泰证券	2022092 8000004 69	天宜上佳	2022 年 09 月 28 日	1,259, 544.0 0	57,200.00	14	3. 5	1,66 4.45		
华泰证券	2022092 8000004 71	芯源微	2022 年 09 月 28 日	251,9 55.00	1,100.00	14	3. 5	332. 95		
华泰证券	2022092 8000004 73	科思科技	2022 年 09 月 28 日	104,1 04.00	2,800.00	14	3. 5	137. 57		
华泰证券	2022092 8000004 75	华特气体	2022 年 09 月 28 日	371,2 00.00	3,200.00	14	3. 5	490. 53		
华泰证券	2022092 8000004 79	华兴源创	2022 年 09 月 28 日	45,18 4.00	1,600.00	14	3. 5	59.7 1		
华泰证券	2022092 8000004 81	铂力特	2022 年 09 月 28 日	1,435, 000.0 0	10,000.00	14	3. 5	1,89 6.31		
华泰证券	2022092 8000004 83	金宏气体	2022 年 09 月 28 日	1,266, 840.0 0	62,100.00	14	3. 5	1,67 4.09		
华泰证券	2022092 8000004 85	福昕软件	2022 年 09 月 28 日	171,2 88.00	2,600.00	14	3. 5	226. 35		
华泰证券	2022092 8000170 63	南都电源	2022 年 09 月 28 日	892,8 00.00	40,000.00	28	3. 5	2,35 9.61		
华泰证券	2022101 0000844 51	锐科激光	2022 年 10 月 10 日	311,3 28.00	14,400.00	14	3. 1	364. 39		
华泰证券	2022101 0000859 33	三友医疗	2022 年 10 月 10 日	101,7 80.00	3,500.00	14	3. 1	119. 13		
华泰证券	2022101	华	2022 年	241,0	1,200.00	14	3.	282.		

	0000859 35	峰 测 控	10 月 10 日	80.00			1	17		
华泰证券	2022101 0000859 37	佰 仁 医 疗	2022 年 10 月 10 日	157,6 65.00	1,500.00	14	3. 1	184. 54		
华泰证券	2022101 0000859 67	强 力 新 材	2022 年 10 月 10 日	108,8 23.00	14,300.00	14	3. 1	127. 37		
华泰证券	2022101 0000859 71	创 业 慧 康	2022 年 10 月 10 日	299,7 44.00	49,300.00	14	3. 1	350. 83		
华泰证券	2022101 0000859 75	新 国 都	2022 年 10 月 10 日	126,1 55.00	11,500.00	14	3. 1	147. 66		
华泰证券	2022101 0000859 77	华 策 影 视	2022 年 10 月 10 日	229,2 45.00	52,700.00	14	3. 1	268. 32		
华泰证券	2022101 0000859 79	美 迪 西	2022 年 10 月 10 日	355,9 63.00	1,700.00	14	3. 1	416. 63		
华泰证券	2022101 0000859 87	精 测 电 子	2022 年 10 月 10 日	322,4 76.00	7,700.00	14	3. 1	377. 44		
华泰证券	2022101 0000859 95	江 航 装 备	2022 年 10 月 10 日	133,0 56.00	6,300.00	14	3. 1	155. 73		
华泰证券	2022101 0000859 97	瑞 丰 新 材	2022 年 10 月 10 日	253,7 59.00	2,300.00	14	3. 1	297. 01		
华泰证券	2022101 0000860 05	中 国 电 研	2022 年 10 月 10 日	49,84 8.00	3,100.00	14	3. 1	58.3 4		
华泰证券	2022101 0000860 13	华 谊 兄	2022 年 10 月 10 日	166,8 73.00	76,900.00	14	3. 1	195. 32		

		弟								
华泰证券	2022101 0000860 25	万邦达	2022 年 10 月 10 日	202,2 40.00	25,600.00	14	3. 1	236. 71		
华泰证券	2022101 0000860 31	华兴源创	2022 年 10 月 10 日	51,30 0.00	2,000.00	14	3. 1	60.0 4		
华泰证券	2022101 0000860 49	绿的谐波	2022 年 10 月 10 日	292,4 48.00	2,600.00	14	3. 1	342. 29		
华泰证券	2022101 0000860 67	安集科技	2022 年 10 月 10 日	291,1 72.00	1,400.00	14	3. 1	340. 80		
华泰证券	2022101 0000860 69	国盾量子	2022 年 10 月 10 日	159,6 42.00	1,800.00	14	3. 1	186. 85		
华泰证券	2022101 0000860 87	万祥科技	2022 年 10 月 10 日	26,88 0.00	1,600.00	14	3. 1	31.4 6		
华泰证券	2022101 0000861 01	思创医惠	2022 年 10 月 10 日	113,1 60.00	27,600.00	14	3. 1	132. 45		
华泰证券	2022101 0000861 03	银之杰	2022 年 10 月 10 日	120,5 40.00	14,000.00	14	3. 1	141. 09		
华泰证券	2022101 0000861 05	数码视讯	2022 年 10 月 10 日	113,2 56.00	26,400.00	14	3. 1	132. 56		
华泰证券	2022101 0000861 17	中海达	2022 年 10 月 10 日	150,1 65.00	23,500.00	14	3. 1	175. 76		
华泰证券	2022101 0000861 19	华峰超纤	2022 年 10 月 10 日	198,0 90.00	55,800.00	14	3. 1	231. 85		
华泰证券	2022101 0000861	上海	2022 年 10 月 10	237,1 88.00	8,600.00	14	3. 1	277. 61		

	23	新阳	日							
华泰证券	2022101 0000861 25	洲明科技	2022 年 10 月 10 日	164,1 60.00	30,400.00	14	3. 1	192. 14		
华泰证券	2022101 0000861 27	兴源环境	2022 年 10 月 10 日	129,0 66.00	43,900.00	14	3. 1	151. 06		
华泰证券	2022101 0000861 31	苏交科	2022 年 10 月 10 日	84,36 0.00	15,200.00	14	3. 1	98.7 4		
华泰证券	2022101 0000863 49	博雅生物	2022 年 10 月 10 日	582,7 50.00	18,500.00	14	3. 1	682. 08		
华泰证券	2022101 0000863 51	诚迈科技	2022 年 10 月 10 日	249,6 60.00	7,300.00	14	3. 1	292. 21		
华泰证券	2022101 0000863 53	宏达电子	2022 年 10 月 10 日	377,3 70.00	9,000.00	14	3. 1	441. 69		
华泰证券	2022101 0000863 59	光弘科技	2022 年 10 月 10 日	237,9 98.00	25,400.00	14	3. 1	278. 56		
华泰证券	2022101 0000863 67	锋尚文化	2022 年 10 月 10 日	46,82 6.00	1,300.00	14	3. 1	54.8 1		
华泰证券	2022101 0000863 69	圣元环保	2022 年 10 月 10 日	117,9 90.00	6,900.00	14	3. 1	138. 10		
华泰证券	2022101 0000863 71	天阳科技	2022 年 10 月 10 日	211,2 80.00	13,900.00	14	3. 1	247. 29		
华泰证券	2022101 0000863 73	立高食	2022 年 10 月 10 日	203,1 25.00	2,500.00	14	3. 1	237. 75		

		品								
华泰证券	2022101 0000863 79	中 红 医 疗	2022 年 10 月 10 日	108,5 60.00	5,900.00	14	3. 1	127. 06		
华泰证券	2022101 0000863 83	蒙 草 生 态	2022 年 10 月 10 日	195,4 54.00	60,700.00	14	3. 1	228. 77		
华泰证券	2022101 0000863 89	飞 凯 材 料	2022 年 10 月 10 日	423,0 81.00	26,100.00	14	3. 1	495. 19		
华泰证券	2022101 0000863 91	强 力 新 材	2022 年 10 月 10 日	112,6 28.00	14,800.00	14	3. 1	131. 82		
华泰证券	2022101 0000863 95	创 业 慧 康	2022 年 10 月 10 日	268,7 36.00	44,200.00	14	3. 1	314. 54		
华泰证券	2022101 0000864 05	科 前 生 物	2022 年 10 月 10 日	125,5 70.00	5,800.00	14	3. 1	146. 97		
华泰证券	2022101 0000864 07	中 科 星 图	2022 年 10 月 10 日	122,8 50.00	2,100.00	14	3. 1	143. 79		
华泰证券	2022101 0000864 15	江 航 装 备	2022 年 10 月 10 日	86,59 2.00	4,100.00	14	3. 1	101. 35		
华泰证券	2022101 0000864 17	火 星 人	2022 年 10 月 10 日	175,2 10.00	7,000.00	14	3. 1	205. 07		
华泰证券	2022101 0000864 19	瑞 丰 新 材	2022 年 10 月 10 日	176,5 28.00	1,600.00	14	3. 1	206. 62		
华泰证券	2022101 0000864 31	龙 腾 光 电	2022 年 10 月 10 日	83,39 1.00	20,900.00	14	3. 1	97.6 0		

华泰证券	2022101 0000864 33	航 天 宏 图	2022 年 10 月 10 日	234,5 97.00	3,300.00	14	3. 1	274. 58		
华泰证券	2022101 0000864 37	三 友 医 疗	2022 年 10 月 10 日	133,7 68.00	4,600.00	14	3. 1	156. 57		
华泰证券	2022101 0000864 45	百 洋 医 药	2022 年 10 月 10 日	29,39 3.00	1,300.00	14	3. 1	34.4 0		
华泰证券	2022101 0000864 47	怡 合 达	2022 年 10 月 10 日	92,65 5.00	1,500.00	14	3. 1	108. 45		
华泰证券	2022101 0000864 49	特 宝 生 物	2022 年 10 月 10 日	96,70 4.00	3,200.00	14	3. 1	113. 19		
华泰证券	2022101 0000864 51	天 奈 科 技	2022 年 10 月 10 日	701,6 24.00	6,700.00	14	3. 1	821. 21		
华泰证券	2022101 0000864 53	万 祥 科 技	2022 年 10 月 10 日	16,80 0.00	1,000.00	14	3. 1	19.6 6		
华泰证券	2022101 0000864 79	科 大 智 能	2022 年 10 月 10 日	188,7 84.00	30,400.00	14	3. 1	220. 96		
华泰证券	2022101 0000882 49	博 雅 生 物	2022 年 10 月 10 日	381,1 50.00	12,100.00	14	3. 1	446. 11		
华泰证券	2022101 0000882 53	硕 贝 德	2022 年 10 月 10 日	18,53 8.00	2,300.00	14	3. 1	21.7 0		
华泰证券	2022101 0000882 57	凯 利 泰	2022 年 10 月 10 日	202,2 02.00	28,600.00	14	3. 1	236. 67		
华泰证券	2022101 0000882 59	飞 荣 达	2022 年 10 月 10 日	75,84 3.00	5,300.00	14	3. 1	88.7 7		

华泰证券	2022101 0000882 67	广和通	2022 年 10 月 10 日	198,6 88.00	11,200.00	14	3. 1	232. 55		
华泰证券	2022101 0000882 73	江丰电子	2022 年 10 月 10 日	93,73 1.00	1,100.00	14	3. 1	109. 71		
华泰证券	2022101 0000882 87	光弘科技	2022 年 10 月 10 日	87,14 1.00	9,300.00	14	3. 1	101. 99		
华泰证券	2022101 0000882 93	长亮科技	2022 年 10 月 10 日	272,4 60.00	22,800.00	14	3. 1	318. 90		
华泰证券	2022101 0000883 03	上海瀚讯	2022 年 10 月 10 日	153,0 32.00	14,800.00	14	3. 1	179. 12		
华泰证券	2022101 0000883 07	迪普科技	2022 年 10 月 10 日	84,36 0.00	7,600.00	14	3. 1	98.7 4		
华泰证券	2022101 0000883 09	拉卡拉	2022 年 10 月 10 日	93,84 0.00	6,900.00	14	3. 1	109. 83		
华泰证券	2022101 0000883 11	锋尚文化	2022 年 10 月 10 日	57,63 2.00	1,600.00	14	3. 1	67.4 5		
华泰证券	2022101 0000883 15	易瑞生物	2022 年 10 月 10 日	46,17 2.00	2,800.00	14	3. 1	54.0 4		
华泰证券	2022101 0000883 17	义翘神州	2022 年 10 月 10 日	141,2 85.00	1,500.00	14	3. 1	165. 37		
华泰证券	2022101 0000883 19	中红医疗	2022 年 10 月 10 日	64,40 0.00	3,500.00	14	3. 1	75.3 8		
华泰证券	2022101 0000883	凯盛	2022 年 10 月 10	69,67 5.00	2,500.00	14	3. 1	81.5 5		

	21	新材	日							
华泰证券	2022101 0000883 23	力量 钻石	2022 年 10 月 10 日	197,7 92.00	1,400.00	14	3. 1	231. 50		
华泰证券	2022101 0000883 43	神工 股份	2022 年 10 月 10 日	122,9 77.00	3,100.00	14	3. 1	143. 94		
华泰证券	2022101 0000883 47	财富 趋势	2022 年 10 月 10 日	83,49 0.00	1,100.00	14	3. 1	97.7 2		
华泰证券	2022101 0000883 49	铂力 特	2022 年 10 月 10 日	252,7 00.00	1,900.00	14	3. 1	295. 77		
华泰证券	2022101 0000883 51	键凯 科技	2022 年 10 月 10 日	177,6 94.00	1,100.00	14	3. 1	207. 98		
华泰证券	2022101 0000883 55	晶丰 明源	2022 年 10 月 10 日	81,19 0.00	1,000.00	14	3. 1	95.0 3		
华泰证券	2022101 0000883 59	嘉元 科技	2022 年 10 月 10 日	266,3 82.00	5,400.00	14	3. 1	311. 78		
华泰证券	2022101 0000883 63	普门 科技	2022 年 10 月 10 日	104,8 55.00	6,700.00	14	3. 1	122. 73		
华泰证券	2022101 0000883 69	金博 股份	2022 年 10 月 10 日	687,5 00.00	2,500.00	14	3. 1	804. 68		
华泰证券	2022101 0000883 77	东方 生物	2022 年 10 月 10 日	243,8 72.00	3,200.00	14	3. 1	285. 44		
华泰证券	2022101 0000883 79	威胜 信	2022 年 10 月 10 日	108,7 37.00	5,900.00	14	3. 1	127. 27		

		息								
华泰证券	2022101 0000883 81	诺禾致源	2022 年 10 月 10 日	30,24 0.00	1,400.00	14	3. 1	35.3 9		
华泰证券	2022101 0000883 87	奕瑞科技	2022 年 10 月 10 日	682,0 94.00	1,400.00	14	3. 1	798. 35		
华泰证券	2022101 0000883 89	惠泰医疗	2022 年 10 月 10 日	277,8 49.00	1,300.00	14	3. 1	325. 21		
华泰证券	2022101 0000883 91	海优新材	2022 年 10 月 10 日	298,6 61.00	1,900.00	14	3. 1	349. 57		
华泰证券	2022101 0000883 95	怡合达	2022 年 10 月 10 日	117,3 63.00	1,900.00	14	3. 1	137. 37		
华泰证券	2022101 0000883 97	润丰股份	2022 年 10 月 10 日	306,8 16.00	3,200.00	14	3. 1	359. 11		
华泰证券	2022101 0000884 07	华特气体	2022 年 10 月 10 日	137,5 50.00	1,400.00	14	3. 1	160. 99		
华泰证券	2022101 0000884 09	泽璟制药	2022 年 10 月 10 日	123,8 80.00	3,800.00	14	3. 1	144. 99		
华泰证券	2022101 0000884 25	航天宏图	2022 年 10 月 10 日	362,5 59.00	5,100.00	14	3. 1	424. 35		
华泰证券	2022101 0000884 39	爱博医疗	2022 年 10 月 10 日	470,5 00.00	2,500.00	14	3. 1	550. 69		
华泰证券	2022101 0000897 29	赢合科技	2022 年 10 月 10 日	251,3 28.00	11,200.00	14	3. 1	294. 16		

华泰证券	2022101 0000897 55	新易盛	2022 年 10 月 10 日	292,3 20.00	14,400.00	14	3. 1	342. 14		
华泰证券	2022101 0000898 57	心脉医疗	2022 年 10 月 10 日	258,4 00.00	1,700.00	14	3. 1	302. 44		
华泰证券	2022101 0000900 89	中望软件	2022 年 10 月 10 日	269,1 27.00	1,700.00	14	3. 1	315. 00		
华泰证券	2022101 0000901 11	联创股份	2022 年 10 月 10 日	297,5 58.00	27,100.00	14	3. 1	348. 27		
华泰证券	2022101 0000901 77	天和防务	2022 年 10 月 10 日	159,3 90.00	16,500.00	14	3. 1	186. 56		
华泰证券	2022101 0000901 79	天孚通信	2022 年 10 月 10 日	211,8 16.00	8,300.00	14	3. 1	247. 92		
华泰证券	2022101 0000901 81	飞凯材料	2022 年 10 月 10 日	134,5 43.00	8,300.00	14	3. 1	157. 47		
华泰证券	2022101 0000901 83	花园生物	2022 年 10 月 10 日	217,1 40.00	13,200.00	14	3. 1	254. 15		
华泰证券	2022101 0000903 69	鼎龙股份	2022 年 10 月 10 日	529,8 30.00	26,100.00	14	3. 1	620. 14		
华泰证券	2022101 0000904 31	科前生物	2022 年 10 月 10 日	119,0 75.00	5,500.00	14	3. 1	139. 37		
华泰证券	2022101 0000904 55	超图软件	2022 年 10 月 10 日	295,2 68.00	19,400.00	14	3. 1	345. 59		
华泰证券	2022101	硕	2022 年	10,47	1,300.00	14	3.	13.8		

	0000907 41	贝德	10月10日	8.00			5	5		
华泰证券	2022101 0000907 43	硕贝德	2022年 10月10日	240,9 94.00	29,900.00	14	3. 5	318. 47		
华泰证券	2022101 0000911 23	中熔电气	2022年 10月10日	151,8 80.00	1,000.00	14	3. 1	177. 77		
华泰证券	2022101 0000915 27	扬杰科技	2022年 10月10日	469,6 50.00	10,100.00	14	3. 1	549. 70		
华泰证券	2022101 0000915 31	百普赛斯	2022年 10月10日	120,6 00.00	1,000.00	14	3. 1	141. 16		
华泰证券	2022101 0000915 49	迪阿股份	2022年 10月10日	58,92 6.00	1,400.00	14	3. 1	68.9 7		
华泰证券	2022101 0000930 85	南大光电	2022年 10月10日	480,4 80.00	16,800.00	14	3. 1	562. 37		
华泰证券	2022101 0000933 21	福昕软件	2022年 10月10日	89,98 5.00	1,500.00	14	3. 1	105. 32		
华泰证券	2022101 0000933 31	全志科技	2022年 10月10日	294,9 96.00	15,600.00	14	3. 1	345. 28		
华泰证券	2022101 0000933 37	上海凯宝	2022年 10月10日	152,4 24.00	29,200.00	14	3. 1	178. 40		
华泰证券	2022101 0000933 41	胜宏科技	2022年 10月10日	261,9 90.00	20,500.00	14	3. 1	306. 64		
华泰证券	2022101 0000933 47	东方日	2022年 10月10日	720,7 20.00	28,600.00	14	3. 1	843. 56		

		升								
华泰证券	2022101 0000933 81	升 泰 坦 科 技	2022 年 10 月 10 日	235,2 24.00	1,800.00	14	3. 1	275. 32		
华泰证券	2022101 0000933 83	蓝 特 光 学	2022 年 10 月 10 日	101,8 24.00	6,400.00	14	3. 1	119. 18		
华泰证券	2022101 0000933 87	钢 研 高 纳	2022 年 10 月 10 日	556,7 40.00	10,800.00	14	3. 1	651. 63		
华泰证券	2022101 0000934 11	方 邦 股 份	2022 年 10 月 10 日	43,54 8.00	1,200.00	14	3. 1	50.9 7		
华泰证券	2022101 0000934 13	铜 冠 铜 箔	2022 年 10 月 10 日	117,4 04.00	9,800.00	14	3. 1	137. 41		
华泰证券	2022101 0000944 37	南 都 电 源	2022 年 10 月 10 日	658,6 58.00	32,900.00	14	3. 5	870. 39		
华泰证券	2022101 0000944 39	海 兰 信	2022 年 10 月 10 日	480,3 90.00	47,800.00	14	3. 5	634. 82		
华泰证券	2022101 0000944 41	美 亚 柏 科	2022 年 10 月 10 日	119,9 47.00	10,700.00	14	3. 1	140. 39		
华泰证券	2022101 0000944 43	聚 光 科 技	2022 年 10 月 10 日	381,5 00.00	12,500.00	14	3. 1	446. 52		
华泰证券	2022101 0000944 49	尔 康 制 药	2022 年 10 月 10 日	149,0 22.00	48,700.00	14	3. 1	174. 42		
华泰证券	2022101 0000944 53	宜 安 科 技	2022 年 10 月 10 日	115,7 30.00	16,300.00	14	3. 1	135. 46		

华泰证券	2022101 0000944 59	捷捷 微电	2022 年 10 月 10 日	300,1 25.00	17,500.00	14	3. 1	351. 28		
华泰证券	2022101 0000944 75	电连 技术	2022 年 10 月 10 日	429,7 41.00	11,700.00	14	3. 1	502. 99		
华泰证券	2022101 0000944 87	金力 永磁	2022 年 10 月 10 日	277,9 52.00	8,600.00	14	3. 1	325. 33		
华泰证券	2022101 0000944 89	北信 源	2022 年 10 月 10 日	153,6 08.00	42,200.00	14	3. 1	179. 79		
华泰证券	2022101 0000945 17	立高 食品	2022 年 10 月 10 日	162,5 00.00	2,000.00	14	3. 1	190. 20		
华泰证券	2022101 0000945 27	雷电 微力	2022 年 10 月 10 日	118,1 16.00	1,700.00	14	3. 1	138. 25		
华泰证券	2022101 0000945 31	可孚 医疗	2022 年 10 月 10 日	55,13 1.00	1,700.00	14	3. 1	64.5 3		
华泰证券	2022101 0000945 35	明微 电子	2022 年 10 月 10 日	48,24 6.00	1,100.00	14	3. 1	56.4 7		
华泰证券	2022101 0000945 37	科思 科技	2022 年 10 月 10 日	54,75 2.00	1,600.00	14	3. 1	64.0 8		
华泰证券	2022101 0000945 53	亿华 通	2022 年 10 月 10 日	223,7 76.00	2,700.00	14	3. 1	261. 92		
华泰证券	2022101 0000945 59	新益 昌	2022 年 10 月 10 日	127,2 00.00	1,200.00	14	3. 1	148. 88		
华泰证券	2022101 0000945 71	中信 博	2022 年 10 月 10 日	235,3 00.00	2,600.00	14	3. 1	275. 41		

华泰证券	2022101 0000945 85	恒玄科技	2022 年 10 月 10 日	257,6 00.00	2,800.00	14	3. 1	301. 51		
华泰证券	2022101 0000945 95	奥普特	2022 年 10 月 10 日	152,5 50.00	1,000.00	14	3. 1	178. 55		
华泰证券	2022101 0000946 19	龙腾光电	2022 年 10 月 10 日	13,56 6.00	3,400.00	14	3. 1	15.8 8		
华泰证券	2022101 0000946 23	派能科技	2022 年 10 月 10 日	1,194, 000.0 0	3,000.00	14	3. 1	1,39 7.51		
华泰证券	2022101 0000946 27	上海钢联	2022 年 10 月 10 日	187,2 64.00	11,200.00	14	3. 1	219. 18		
华泰证券	2022101 0000956 71	联创股份	2022 年 10 月 10 日	591,8 22.00	53,900.00	14	3. 1	692. 69		
华泰证券	2022101 0000956 73	北信源	2022 年 10 月 10 日	222,4 04.00	61,100.00	14	3. 1	260. 31		
华泰证券	2022101 0000956 75	光云科技	2022 年 10 月 10 日	22,47 5.00	3,100.00	14	3. 1	26.3 1		
华泰证券	2022101 0000956 77	昊海生科	2022 年 10 月 10 日	153,6 00.00	2,400.00	14	3. 1	179. 78		
华泰证券	2022101 0000956 79	嘉元科技	2022 年 10 月 10 日	305,8 46.00	6,200.00	14	3. 1	357. 98		
华泰证券	2022101 0000956 93	金博股份	2022 年 10 月 10 日	495,0 00.00	1,800.00	14	3. 1	579. 37		
华泰证券	2022101 0000957	中海	2022 年 10 月 10	150,8 04.00	23,600.00	14	3. 1	176. 51		

	27	达日								
华泰证券	2022101 0000957 29	美亚柏科	2022 年 10 月 10 日	320,6 06.00	28,600.00	14	3. 1	375. 25		
华泰证券	2022101 0000957 33	捷捷微电	2022 年 10 月 10 日	258,9 65.00	15,100.00	14	3. 1	303. 10		
华泰证券	2022101 0000957 35	江丰电子	2022 年 10 月 10 日	596,4 70.00	7,000.00	14	3. 1	698. 13		
华泰证券	2022101 0000957 37	富满微	2022 年 10 月 10 日	258,6 20.00	6,700.00	14	3. 1	302. 70		
华泰证券	2022101 0000957 43	胜宏科技	2022 年 10 月 10 日	454,9 68.00	35,600.00	14	3. 1	532. 51		
华泰证券	2022101 0000957 49	新易盛	2022 年 10 月 10 日	665,8 40.00	32,800.00	14	3. 1	779. 33		
华泰证券	2022101 0000957 51	复旦张江	2022 年 10 月 10 日	164,4 30.00	20,300.00	14	3. 1	192. 46		
华泰证券	2022101 0000957 53	数码视讯	2022 年 10 月 10 日	386,5 29.00	90,100.00	14	3. 1	452. 41		
华泰证券	2022101 0000957 61	东方生物	2022 年 10 月 10 日	350,5 66.00	4,600.00	14	3. 1	410. 32		
华泰证券	2022101 0000957 63	中颖电子	2022 年 10 月 10 日	465,4 48.00	14,600.00	14	3. 1	544. 78		
华泰证券	2022101 0000957 65	钢研高纳	2022 年 10 月 10 日	778,4 05.00	15,100.00	14	3. 1	911. 08		
华泰证券	2022101	美	2022 年	352,8	6,400.00	14	3.	413.		

	000095767	畅股份	10月10日	96.00			1	04		
华泰证券	2022101000095769	泰坦科技	2022年10月10日	222,156.00	1,700.00	14	3.1	260.02		
华泰证券	2022101000095771	大富科技	2022年10月10日	176,341.00	25,300.00	14	3.1	206.40		
华泰证券	2022101000095777	聚光科技	2022年10月10日	332,668.00	10,900.00	14	3.1	389.37		
华泰证券	2022101000095779	电连技术	2022年10月10日	378,319.00	10,300.00	14	3.1	442.80		
华泰证券	2022101000095781	中集车辆	2022年10月10日	57,000.00	7,600.00	14	3.1	66.72		
华泰证券	2022101000095783	广联航空	2022年10月10日	197,200.00	8,000.00	14	3.1	230.81		
华泰证券	2022101000095863	大富科技	2022年10月10日	106,641.00	15,300.00	14	3.1	124.82		
华泰证券	2022101000096077	硕贝德	2022年10月10日	123,318.00	15,300.00	14	3.1	144.34		
华泰证券	2022101000096079	宜安科技	2022年10月10日	120,700.00	17,000.00	14	3.1	141.27		
华泰证券	2022101000096081	凯利泰	2022年10月10日	191,597.00	27,100.00	14	3.1	224.25		
华泰证券	2022101000096089	义翘神	2022年10月10日	216,637.00	2,300.00	14	3.1	253.56		

		州								
华泰证券	2022101 0000960 91	雷 电 微 力	2022 年 10 月 10 日	215,3 88.00	3,100.00	14	3. 1	252. 10		
华泰证券	2022101 0000961 09	扬 杰 科 技	2022 年 10 月 10 日	520,8 00.00	11,200.00	14	3. 1	609. 57		
华泰证券	2022101 0000961 11	鼎 捷 软 件	2022 年 10 月 10 日	127,3 30.00	8,500.00	14	3. 1	149. 03		
华泰证券	2022101 0000961 13	赢 时 胜	2022 年 10 月 10 日	188,7 68.00	27,200.00	14	3. 1	220. 94		
华泰证券	2022101 0000961 15	东 方 通	2022 年 10 月 10 日	319,9 20.00	17,200.00	14	3. 1	374. 45		
华泰证券	2022101 0000961 27	奥 特 维	2022 年 10 月 10 日	340,6 60.00	1,000.00	14	3. 1	398. 72		
华泰证券	2022101 0000961 31	神 州 细 胞	2022 年 10 月 10 日	186,5 09.00	4,100.00	14	3. 1	218. 30		
华泰证券	2022101 0000961 33	超 图 软 件	2022 年 10 月 10 日	290,7 02.00	19,100.00	14	3. 1	340. 25		
华泰证券	2022101 0000961 49	芯 源 微	2022 年 10 月 10 日	217,5 00.00	1,200.00	14	3. 1	254. 57		
华泰证券	2022101 0000961 69	泽 璟 制 药	2022 年 10 月 10 日	270,5 80.00	8,300.00	14	3. 1	316. 70		
华泰证券	2022101 0000961 71	天 智 航	2022 年 10 月 10 日	140,4 00.00	12,000.00	14	3. 1	164. 33		
华泰证券	2022101 0000962 53	银 江 技 术	2022 年 10 月 10 日	153,9 90.00	26,100.00	14	3. 1	180. 24		

华泰证券	2022101 0000962 55	东方 通	2022 年 10 月 10 日	334,8 00.00	18,000.00	14	3. 1	391. 86		
华泰证券	2022101 0000962 59	南大 光电	2022 年 10 月 10 日	537,6 80.00	18,800.00	14	3. 1	629. 32		
华泰证券	2022101 0000962 61	长亮 科技	2022 年 10 月 10 日	319,0 65.00	26,700.00	14	3. 1	373. 45		
华泰证券	2022101 0000968 43	银江 技术	2022 年 10 月 10 日	148,6 80.00	25,200.00	14	3. 1	174. 02		
华泰证券	2022101 0000968 45	潜 能恒 信	2022 年 10 月 10 日	147,0 70.00	7,700.00	14	3. 1	172. 14		
华泰证券	2022101 0000968 47	药 石科 技	2022 年 10 月 10 日	736,6 70.00	11,000.00	14	3. 1	862. 23		
华泰证券	2022101 0000968 49	优 刻得	2022 年 10 月 10 日	148,1 04.00	13,600.00	14	3. 1	173. 35		
华泰证券	2022101 0000968 51	安 恒信 息	2022 年 10 月 10 日	160,5 00.00	1,200.00	14	3. 1	187. 86		
华泰证券	2022101 0000968 85	普 门科 技	2022 年 10 月 10 日	70,42 5.00	4,500.00	14	3. 1	82.4 3		
华泰证券	2022101 0000968 89	赢 时胜	2022 年 10 月 10 日	164,4 78.00	23,700.00	14	3. 1	192. 51		
华泰证券	2022101 0000969 01	天 喻信 息	2022 年 10 月 10 日	97,65 0.00	10,500.00	14	3. 1	114. 29		
华泰证券	2022101 0000969 11	拓 新 药	2022 年 10 月 10 日	93,99 0.00	1,300.00	14	3. 1	110. 01		

		业								
华泰证券	2022101 0000969 17	科 思 科 技	2022 年 10 月 10 日	37,64 2.00	1,100.00	14	3. 1	44.0 6		
华泰证券	2022101 0000969 31	中 船 应 急	2022 年 10 月 10 日	99,48 4.00	15,400.00	14	3. 1	116. 44		
华泰证券	2022101 0000969 49	成 都 先 导	2022 年 10 月 10 日	70,31 5.00	4,100.00	14	3. 1	82.3 0		
华泰证券	2022101 0000969 55	亿 华 通	2022 年 10 月 10 日	223,7 76.00	2,700.00	14	3. 1	261. 92		
华泰证券	2022101 0000969 69	方 邦 股 份	2022 年 10 月 10 日	47,17 7.00	1,300.00	14	3. 5	62.3 4		
华泰证券	2022101 0000973 51	芯 朋 微	2022 年 10 月 10 日	132,3 00.00	2,700.00	14	3. 1	154. 85		
华泰证券	2022101 0000973 53	神 州 细 胞	2022 年 10 月 10 日	231,9 99.00	5,100.00	14	3. 1	271. 54		
华泰证券	2022101 0000973 57	中 科 星 图	2022 年 10 月 10 日	169,6 50.00	2,900.00	14	3. 1	198. 57		
华泰证券	2022101 0000973 61	艾 力 斯	2022 年 10 月 10 日	138,2 37.00	7,100.00	14	3. 1	161. 80		
华泰证券	2022101 0000974 35	乐 鑫 科 技	2022 年 10 月 10 日	136,8 76.00	1,900.00	14	3. 1	160. 21		
华泰证券	2022101 0000974 37	金 通 灵	2022 年 10 月 10 日	124,9 56.00	35,600.00	14	3. 1	146. 25		
华泰证券	2022101 0000975 05	汉 得 信	2022 年 10 月 10 日	193,3 47.00	27,900.00	14	3. 1	226. 30		

		息								
华泰证券	2022101 0000975 07	东 软 载 波	2022 年 10 月 10 日	109,2 00.00	9,100.00	14	3. 1	127. 81		
华泰证券	2022101 0000975 09	潜 能 恒 信	2022 年 10 月 10 日	78,31 0.00	4,100.00	14	3. 1	91.6 6		
华泰证券	2022101 0000975 11	天 喻 信 息	2022 年 10 月 10 日	109,7 40.00	11,800.00	14	3. 1	128. 44		
华泰证券	2022101 0000985 33	科 大 智 能	2022 年 10 月 10 日	91,90 8.00	14,800.00	14	3. 1	107. 57		
华泰证券	2022101 0000985 35	上 海 钢 联	2022 年 10 月 10 日	78,58 4.00	4,700.00	14	3. 1	91.9 8		
华泰证券	2022101 0000985 49	飞 利 信	2022 年 10 月 10 日	87,26 2.00	27,100.00	14	3. 1	102. 14		
华泰证券	2022101 0000985 55	科 蓝 软 件	2022 年 10 月 10 日	179,5 80.00	14,600.00	14	3. 1	210. 19		
华泰证券	2022101 0000985 65	莱 美 药 业	2022 年 10 月 10 日	108,1 70.00	29,000.00	14	3. 1	126. 61		
华泰证券	2022101 0000985 67	蒙 草 生 态	2022 年 10 月 10 日	204,1 48.00	63,400.00	14	3. 1	238. 94		
华泰证券	2022101 0000985 69	绿 盟 科 技	2022 年 10 月 10 日	120,6 88.00	15,200.00	14	3. 1	141. 26		
华泰证券	2022101 0000985 71	创 意 信 息	2022 年 10 月 10 日	72,57 6.00	11,200.00	14	3. 1	84.9 5		

华泰证券	2022101 0000985 73	天 阳 科 技	2022 年 10 月 10 日	50,16 0.00	3,300.00	14	3. 1	58.7 1		
华泰证券	2022101 0000985 75	拓 新 药 业	2022 年 10 月 10 日	101,2 20.00	1,400.00	14	3. 1	118. 47		
华泰证券	2022101 0000985 77	华 润 材 料	2022 年 10 月 10 日	67,13 0.00	7,000.00	14	3. 1	78.5 7		
华泰证券	2022101 0000985 91	海 力 风 电	2022 年 10 月 10 日	203,8 50.00	2,500.00	14	3. 1	238. 59		
华泰证券	2022101 0000986 07	成 都 先 导	2022 年 10 月 10 日	109,7 60.00	6,400.00	14	3. 1	128. 47		
华泰证券	2022101 0000986 17	光 云 科 技	2022 年 10 月 10 日	34,80 0.00	4,800.00	14	3. 1	40.7 3		
华泰证券	2022101 0000986 21	昊 海 生 科	2022 年 10 月 10 日	102,4 00.00	1,600.00	14	3. 1	119. 85		
华泰证券	2022101 0000986 59	硕 世 生 物	2022 年 10 月 10 日	138,4 50.00	1,300.00	14	3. 1	162. 05		
华泰证券	2022101 0000986 71	极 米 科 技	2022 年 10 月 10 日	318,4 00.00	1,600.00	14	3. 1	372. 67		
华泰证券	2022101 0000986 73	百 洋 医 药	2022 年 10 月 10 日	45,22 0.00	2,000.00	14	3. 1	52.9 3		
华泰证券	2022101 0000986 75	中 集 车 辆	2022 年 10 月 10 日	54,75 0.00	7,300.00	14	3. 1	64.0 8		

华泰证券	2022101 0000986 99	特宝生物	2022 年 10 月 10 日	145,0 56.00	4,800.00	14	3. 1	169. 78		
华泰证券	2022101 0000987 29	中金环境	2022 年 10 月 10 日	127,6 80.00	53,200.00	14	3. 1	149. 44		
华泰证券	2022101 0001002 59	上海新阳	2022 年 10 月 10 日	273,0 42.00	9,900.00	14	3. 1	319. 58		
华泰证券	2022101 0001002 61	尔康制药	2022 年 10 月 10 日	150,8 58.00	49,300.00	14	3. 1	176. 57		
华泰证券	2022101 0001002 63	华宇软件	2022 年 10 月 10 日	144,5 26.00	25,400.00	14	3. 1	169. 16		
华泰证券	2022101 0001002 65	飞利信	2022 年 10 月 10 日	305,2 56.00	94,800.00	14	3. 1	357. 28		
华泰证券	2022101 0001002 67	凯盛新材	2022 年 10 月 10 日	44,59 2.00	1,600.00	14	3. 1	52.1 9		
华泰证券	2022101 0001002 69	可孚医疗	2022 年 10 月 10 日	119,9 91.00	3,700.00	14	3. 1	140. 44		
华泰证券	2022101 0001002 71	绿盟科技	2022 年 10 月 10 日	283,4 58.00	35,700.00	14	3. 1	331. 77		
华泰证券	2022101 0001002 73	花园生物	2022 年 10 月 10 日	315,8 40.00	19,200.00	14	3. 1	369. 67		
华泰证券	2022101 0001002 75	赢合科技	2022 年 10 月 10 日	585,6 84.00	26,100.00	14	3. 1	685. 51		
华泰证券	2022101	亚	2022 年	254,8	49,100.00	14	3.	298.		

	0001002 77	光 科 技	10 月 10 日	29.00			1	26		
华泰证券	2022101 0001002 79	新 国 都	2022 年 10 月 10 日	115,1 85.00	10,500.00	14	3. 1	134. 82		
华泰证券	2022101 0001002 81	华 策 影 视	2022 年 10 月 10 日	223,5 90.00	51,400.00	14	3. 1	261. 70		
华泰证券	2022101 0001002 83	爱 博 医 疗	2022 年 10 月 10 日	301,1 20.00	1,600.00	14	3. 1	352. 44		
华泰证券	2022101 0001002 85	中 望 软 件	2022 年 10 月 10 日	300,7 89.00	1,900.00	14	3. 1	352. 06		
华泰证券	2022101 0001002 87	福 昕 软 件	2022 年 10 月 10 日	59,99 0.00	1,000.00	14	3. 1	70.2 1		
华泰证券	2022101 0001002 91	极 米 科 技	2022 年 10 月 10 日	398,0 00.00	2,000.00	14	3. 1	465. 84		
华泰证券	2022101 0001002 95	诺 禾 致 源	2022 年 10 月 10 日	38,88 0.00	1,800.00	14	3. 1	45.5 1		
华泰证券	2022101 0001002 97	金 宏 气 体	2022 年 10 月 10 日	397,6 56.00	21,600.00	14	3. 1	465. 43		
华泰证券	2022101 0001002 99	蓝 特 光 学	2022 年 10 月 10 日	65,23 1.00	4,100.00	14	3. 1	76.3 5		
华泰证券	2022101 0001003 01	中 国 电 研	2022 年 10 月 10 日	33,76 8.00	2,100.00	14	3. 1	39.5 2		
华泰证券	2022101 0001003	博 瑞	2022 年 10 月 10	209,4 50.00	11,800.00	14	3. 1	245. 15		

	03	医药	日							
华泰证券	2022101 0001003 05	国盾量子	2022 年 10 月 10 日	106,4 28.00	1,200.00	14	3. 1	124. 57		
华泰证券	2022101 0001003 15	硕世生物	2022 年 10 月 10 日	181,0 50.00	1,700.00	14	3. 1	211. 91		
华泰证券	2022101 0001003 17	中信博	2022 年 10 月 10 日	199,1 00.00	2,200.00	14	3. 1	233. 04		
华泰证券	2022101 0001003 57	汉得信息	2022 年 10 月 10 日	243,2 43.00	35,100.00	14	3. 1	284. 70		
华泰证券	2022101 0001003 59	广和通	2022 年 10 月 10 日	308,6 76.00	17,400.00	14	3. 1	361. 29		
华泰证券	2022101 0001003 61	思创医惠	2022 年 10 月 10 日	107,4 20.00	26,200.00	14	3. 1	125. 73		
华泰证券	2022101 0001003 63	东方日升	2022 年 10 月 10 日	728,2 80.00	28,900.00	14	3. 1	852. 41		
华泰证券	2022101 0001003 65	佰仁医疗	2022 年 10 月 10 日	252,2 64.00	2,400.00	14	3. 1	295. 26		
华泰证券	2022101 0001003 67	美迪西	2022 年 10 月 10 日	418,7 80.00	2,000.00	14	3. 1	490. 16		
华泰证券	2022101 0001005 81	光峰科技	2022 年 10 月 10 日	257,0 40.00	12,600.00	14	3. 1	300. 85		
华泰证券	2022101 0001005 85	恒玄科技	2022 年 10 月 10 日	386,4 00.00	4,200.00	14	3. 1	452. 26		
华泰证券	2022101	派	2022 年	1,830,	4,600.00	14	3.	2,14		

	000100587	能科技	10月10日	800.00			1	2.85		
华泰证券	2022101000100589	乐鑫科技	2022年10月10日	122,468.00	1,700.00	14	3.1	143.34		
华泰证券	2022101000100591	全志科技	2022年10月10日	349,835.00	18,500.00	14	3.1	409.46		
华泰证券	2022101000100593	华润材料	2022年10月10日	70,007.00	7,300.00	14	3.1	81.94		
华泰证券	2022101000100595	芯朋微	2022年10月10日	83,300.00	1,700.00	14	3.1	97.50		
华泰证券	2022101000100597	海优新材	2022年10月10日	282,942.00	1,800.00	14	3.1	331.17		
华泰证券	2022101000100599	金通灵	2022年10月10日	119,691.00	34,100.00	14	3.1	140.09		
华泰证券	2022101000100601	立华股份	2022年10月10日	414,544.00	10,400.00	14	3.1	485.20		
华泰证券	2022101000100603	飞荣达	2022年10月10日	144,531.00	10,100.00	14	3.1	169.17		
华泰证券	2022101000100605	神工股份	2022年10月10日	83,307.00	2,100.00	14	3.1	97.51		
华泰证券	2022101000102711	中船应急	2022年10月10日	98,192.00	15,200.00	14	3.1	114.93		
华泰证券	2022101000102713	奥特维	2022年10月10日	510,990.00	1,500.00	14	3.1	598.08		
华泰证券	2022101	安	2022年	240,7	1,800.00	14	3.	281.		

	000102783	恒信息	10月10日	50.00			1	78		
华泰证券	2022101000102817	华宇软件	2022年10月10日	150,216.00	26,400.00	14	3.1	175.82		
华泰证券	2022101000103641	任子行	2022年10月10日	113,632.00	21,200.00	14	3.1	133.00		
华泰证券	2022101000103643	中颖电子	2022年10月10日	344,304.00	10,800.00	14	3.1	402.99		
华泰证券	2022101000103739	金力永磁	2022年10月10日	762,752.00	23,600.00	14	3.1	892.76		
华泰证券	2022101000103797	上海瀚讯	2022年10月10日	195,426.00	18,900.00	14	3.1	228.73		
华泰证券	2022101000103801	拉卡拉	2022年10月10日	345,440.00	25,400.00	14	3.1	404.32		
华泰证券	2022101000103803	新媒股份	2022年10月10日	231,231.00	7,700.00	14	3.1	270.64		
华泰证券	2022101000103809	易瑞生物	2022年10月10日	52,768.00	3,200.00	14	3.1	61.76		
华泰证券	2022101000103819	兰卫医学	2022年10月10日	24,972.00	1,200.00	14	3.1	29.23		
华泰证券	2022101000103827	创意信息	2022年10月10日	121,824.00	18,800.00	14	3.1	142.59		
华泰证券	2022101000103831	天和防	2022年10月10日	119,784.00	12,400.00	14	3.1	140.20		

		务								
华泰证券	2022101 0001044 67	艾力斯	2022 年 10 月 10 日	89,56 2.00	4,600.00	14	3. 1	104. 83		
华泰证券	2022101 0001044 75	上海凯宝	2022 年 10 月 10 日	143,0 28.00	27,400.00	14	3. 1	167. 41		
华泰证券	2022101 0001044 77	鼎龙股份	2022 年 10 月 10 日	513,5 90.00	25,300.00	14	3. 1	601. 13		
华泰证券	2022101 0001044 85	中金环境	2022 年 10 月 10 日	114,2 40.00	47,600.00	14	3. 1	133. 71		
华泰证券	2022101 0001044 87	天宜上佳	2022 年 10 月 10 日	288,2 25.00	13,500.00	14	3. 1	337. 35		
华泰证券	2022101 0001044 99	惠泰医疗	2022 年 10 月 10 日	406,0 87.00	1,900.00	14	3. 1	475. 30		
华泰证券	2022101 0001045 15	奕瑞科技	2022 年 10 月 10 日	1,023, 141.0 0	2,100.00	14	3. 1	1,19 7.53		
华泰证券	2022101 0001045 19	海尔生物	2022 年 10 月 10 日	437,9 76.00	6,600.00	14	3. 1	512. 63		
华泰证券	2022101 0001045 21	绿的谐波	2022 年 10 月 10 日	202,4 64.00	1,800.00	14	3. 1	236. 97		
华泰证券	2022101 0001045 23	安集科技	2022 年 10 月 10 日	270,3 74.00	1,300.00	14	3. 1	316. 46		
华泰证券	2022101 0001045 29	铜冠铜箔	2022 年 10 月 10 日	128,1 86.00	10,700.00	14	3. 1	150. 03		

华泰证券	2022101 0001045 47	天孚 通信	2022 年 10 月 10 日	329,2 08.00	12,900.00	14	3. 1	385. 32		
华泰证券	2022101 0001045 49	洲 明 科 技	2022 年 10 月 10 日	166,3 20.00	30,800.00	14	3. 1	194. 67		
华泰证券	2022101 0001045 51	兴 源 环 境	2022 年 10 月 10 日	124,0 68.00	42,200.00	14	3. 1	145. 21		
华泰证券	2022101 0001045 53	万 邦 达	2022 年 10 月 10 日	196,7 10.00	24,900.00	14	3. 1	230. 24		
华泰证券	2022101 0001045 55	苏 交 科	2022 年 10 月 10 日	291,3 75.00	52,500.00	14	3. 1	341. 04		
华泰证券	2022101 0001045 97	润 和 软 件	2022 年 10 月 10 日	615,4 40.00	39,200.00	14	3. 1	720. 34		
华泰证券	2022101 0001046 11	鼎 捷 软 件	2022 年 10 月 10 日	125,8 32.00	8,400.00	14	3. 1	147. 28		
华泰证券	2022101 0001059 13	华 峰 超 纤	2022 年 10 月 10 日	197,7 35.00	55,700.00	14	3. 1	231. 44		
华泰证券	2022101 0001059 15	东 软 载 波	2022 年 10 月 10 日	104,4 00.00	8,700.00	14	3. 1	122. 19		
华泰证券	2022101 0001059 31	莱 美 药 业	2022 年 10 月 10 日	128,6 85.00	34,500.00	14	3. 1	150. 62		
华泰证券	2022101 0001059 35	精 测 电 子	2022 年 10 月 10 日	330,8 52.00	7,900.00	14	3. 1	387. 24		
华泰证券	2022101 0001059	振 芯	2022 年 10 月 10	499,1 88.00	20,400.00	14	3. 1	584. 27		

	45	科 日								
华泰证券	2022101 0001059 59	华 峰 测 控	2022 年 10 月 10 日	200,9 00.00	1,000.00	14	3. 1	235. 14		
华泰证券	2022101 0001059 65	华 兴 源 创	2022 年 10 月 10 日	35,91 0.00	1,400.00	14	3. 1	42.0 3		
华泰证券	2022101 0001059 71	心 脉 医 疗	2022 年 10 月 10 日	288,8 00.00	1,900.00	14	3. 1	338. 02		
华泰证券	2022101 0001059 77	科 蓝 软 件	2022 年 10 月 10 日	228,7 80.00	18,600.00	14	3. 1	267. 77		
华泰证券	2022101 0001059 79	海 力 风 电	2022 年 10 月 10 日	179,3 88.00	2,200.00	14	3. 1	209. 96		
华泰证券	2022101 0001059 81	迪 普 科 技	2022 年 10 月 10 日	138,7 50.00	12,500.00	14	3. 1	162. 40		
华泰证券	2022101 0001059 83	威 胜 信 息	2022 年 10 月 10 日	71,87 7.00	3,900.00	14	3. 1	84.1 3		
华泰证券	2022101 0001059 85	铂 力 特	2022 年 10 月 10 日	186,2 00.00	1,400.00	14	3. 1	217. 94		
华泰证券	2022101 0001059 87	海 兰 信	2022 年 10 月 10 日	248,2 35.00	24,700.00	14	3. 1	290. 54		
华泰证券	2022101 1000231 31	芯 源 微	2022 年 10 月 11 日	373,8 02.00	2,200.00	14	3. 5	493. 97		
华泰证券	2022101 1000239 91	硕 贝 德	2022 年 10 月 11 日	404,0 00.00	50,000.00	14	3. 5	533. 87		
华泰证券	2022101 1000251	润 和	2022 年 10 月 11	1,581, 000.0	100,000.00	14	3. 6	2,14 8.93		

	55	软件	日	0						
华泰证券	2022101 1000308 07	安集科技	2022 年 10 月 11 日	378,7 14.00	2,100.00	14	3. 4	486. 16		
华泰证券	2022101 1000308 09	神州细胞	2022 年 10 月 11 日	334,9 24.00	7,300.00	14	3. 4	429. 95		
华泰证券	2022101 1000312 53	金博股份	2022 年 10 月 11 日	829,3 43.00	3,100.00	14	3. 5	1,09 5.95		
华泰证券	2022101 1000313 01	芯源微	2022 年 10 月 11 日	305,8 38.00	1,800.00	14	3. 5	404. 15		
华泰证券	2022101 2000010 55	神州细胞	2022 年 10 月 12 日	563,3 96.00	12,200.00	14	3. 2	680. 69		
华泰证券	2022102 4000012 37	宝通科技	2022 年 10 月 24 日	176,3 91.00	13,900.00	14	3. 1	206. 46		
华泰证券	2022102 4000012 39	易成新能	2022 年 10 月 24 日	183,8 67.00	36,700.00	14	3. 1	215. 21		
华泰证券	2022102 4000012 40	数字政通	2022 年 10 月 24 日	275,6 88.00	16,800.00	14	3. 1	322. 68		
华泰证券	2022102 4000012 41	国民技术	2022 年 10 月 24 日	348,7 50.00	25,000.00	14	3. 1	408. 19		
华泰证券	2022102 4000012 42	创世纪	2022 年 10 月 24 日	508,3 56.00	52,300.00	14	3. 1	595. 00		
华泰证券	2022102 4000012 47	汉威科技	2022 年 10 月 24 日	199,9 80.00	11,000.00	14	3. 1	234. 07		

华泰证券	2022102 4000012 48	中科 电气	2022 年 10 月 24 日	497,3 50.00	24,500.00	14	3. 1	582. 12		
华泰证券	2022102 4000012 49	荃 银 高 科	2022 年 10 月 24 日	285,2 00.00	20,000.00	14	3. 1	333. 81		
华泰证券	2022102 4000012 50	新 开 源	2022 年 10 月 24 日	282,3 36.00	10,200.00	14	3. 1	330. 46		
华泰证券	2022102 4000012 51	中 航 电 测	2022 年 10 月 24 日	124,9 92.00	12,400.00	14	3. 1	146. 30		
华泰证券	2022102 4000012 52	英 唐 智 控	2022 年 10 月 24 日	198,1 44.00	38,700.00	14	3. 1	231. 92		
华泰证券	2022102 4000012 53	盈 康 生 命	2022 年 10 月 24 日	164,4 92.00	16,400.00	14	3. 1	192. 53		
华泰证券	2022102 4000012 54	睿 智 医 药	2022 年 10 月 24 日	163,2 96.00	16,800.00	14	3. 1	191. 13		
华泰证券	2022102 4000012 55	昌 红 科 技	2022 年 10 月 24 日	240,2 84.00	12,700.00	14	3. 1	281. 24		
华泰证券	2022102 4000012 65	振 东 制 药	2022 年 10 月 24 日	154,7 36.00	30,400.00	14	3. 1	181. 11		
华泰证券	2022102 4000012 66	东 富 龙	2022 年 10 月 24 日	292,5 38.00	10,700.00	14	3. 1	342. 40		
华泰证券	2022102 4000012 67	通 裕 重 工	2022 年 10 月 24 日	345,8 40.00	132,000.00	14	3. 1	404. 79		
华泰证券	2022102 4000012	正 海	2022 年 10 月 24	262,0 80.00	20,800.00	14	3. 1	306. 75		

	68	磁材	日							
华泰证券	2022102 4000012 69	拓尔思	2022 年 10 月 24 日	230,6 56.00	21,200.00	14	3. 1	269. 97		
华泰证券	2022102 4000012 70	金城医药	2022 年 10 月 24 日	338,8 97.00	13,100.00	14	3. 1	396. 66		
华泰证券	2022102 4000012 71	隆华科技	2022 年 10 月 24 日	199,9 20.00	27,200.00	14	3. 1	233. 99		
华泰证券	2022102 4000012 72	鸿利智汇	2022 年 10 月 24 日	151,5 25.00	20,900.00	14	3. 1	177. 35		
华泰证券	2022102 4000012 73	聚飞光电	2022 年 10 月 24 日	235,5 66.00	56,900.00	14	3. 1	275. 72		
华泰证券	2022102 4000012 74	三诺生物	2022 年 10 月 24 日	457,7 43.00	14,300.00	14	3. 1	535. 76		
华泰证券	2022102 4000012 75	麦捷科技	2022 年 10 月 24 日	201,4 50.00	25,500.00	14	3. 1	235. 79		
华泰证券	2022102 4000012 76	华灿光电	2022 年 10 月 24 日	242,3 60.00	36,500.00	14	3. 1	283. 67		
华泰证券	2022102 4000012 77	斯莱克	2022 年 10 月 24 日	311,7 52.00	13,300.00	14	3. 1	364. 89		
华泰证券	2022102 4000012 78	青岛中程	2022 年 10 月 24 日	188,1 35.00	19,100.00	14	3. 1	220. 20		
华泰证券	2022102 4000012 79	中来股份	2022 年 10 月 24 日	603,3 15.00	36,900.00	14	3. 1	706. 15		

华泰证券	2022102 4000012 80	菲 利 华	2022 年 10 月 24 日	1,122, 472.0 0	17,200.00	14	3. 1	1,31 3.79		
华泰证券	2022102 4000012 81	九 强 生 物	2022 年 10 月 24 日	225,6 25.00	12,500.00	14	3. 1	264. 08		
华泰证券	2022102 4000012 82	道 氏 技 术	2022 年 10 月 24 日	338,3 25.00	19,500.00	14	3. 1	395. 99		
华泰证券	2022102 4000012 83	立 中 集 团	2022 年 10 月 24 日	212,6 28.00	7,800.00	14	3. 1	248. 87		
华泰证券	2022102 4000012 84	富 临 精 工	2022 年 10 月 24 日	433,5 27.00	30,900.00	14	3. 1	507. 42		
华泰证券	2022102 4000012 89	赛 微 电 子	2022 年 10 月 24 日	268,3 45.00	18,700.00	14	3. 1	314. 08		
华泰证券	2022102 4000013 04	汤 姆 猫	2022 年 10 月 24 日	317,3 76.00	104,400.00	14	3. 1	371. 47		
华泰证券	2022102 4000013 07	金 雷 股 份	2022 年 10 月 24 日	360,2 82.00	7,800.00	14	3. 1	421. 69		
华泰证券	2022102 4000013 08	合 纵 科 技	2022 年 10 月 24 日	173,3 40.00	32,100.00	14	3. 1	202. 88		
华泰证券	2022102 4000013 09	蓝 晓 科 技	2022 年 10 月 24 日	533,4 70.00	7,000.00	14	3. 1	624. 40		
华泰证券	2022102 4000013 10	鹏 辉 能 源	2022 年 10 月 24 日	947,4 92.00	13,700.00	14	3. 1	1,10 8.98		
华泰证券	2022102 4000013	富 祥	2022 年 10 月 24	222,5 30.00	18,700.00	14	3. 1	260. 46		

	11	药 业	日							
华泰证券	2022102 4000013 12	星 源 材 质	2022 年 10 月 24 日	863,2 26.00	43,400.00	14	3. 1	1,01 0.36		
华泰证券	2022102 4000013 14	天 铁 股 份	2022 年 10 月 24 日	335,7 03.00	31,700.00	14	3. 1	392. 92		
华泰证券	2022102 4000013 15	数 字 认 证	2022 年 10 月 24 日	129,1 62.00	5,700.00	14	3. 1	151. 18		
华泰证券	2022102 4000013 16	新 雷 能	2022 年 10 月 24 日	676,7 46.00	12,600.00	14	3. 1	792. 09		
华泰证券	2022102 4000013 17	利 安 隆	2022 年 10 月 24 日	341,7 68.00	5,600.00	14	3. 1	400. 02		
华泰证券	2022102 4000013 18	长 川 科 技	2022 年 10 月 24 日	919,5 30.00	15,300.00	14	3. 1	1,07 6.26		
华泰证券	2022102 4000013 19	兴 齐 眼 药	2022 年 10 月 24 日	230,5 42.00	2,600.00	14	3. 1	269. 84		
华泰证券	2022102 4000013 20	富 瀚 微	2022 年 10 月 24 日	269,5 00.00	4,900.00	14	3. 1	315. 43		
华泰证券	2022102 4000013 21	华 测 导 航	2022 年 10 月 24 日	353,4 72.00	11,200.00	14	3. 1	413. 72		
华泰证券	2022102 4000013 22	开 立 医 疗	2022 年 10 月 24 日	444,9 35.00	7,300.00	14	3. 1	520. 77		
华泰证券	2022102 4000013 23	凯 普 生 物	2022 年 10 月 24 日	249,4 86.00	12,900.00	14	3. 1	292. 01		
华泰证券	2022102	晶	2022 年	285,1	17,300.00	14	3.	333.		

	4000013 24	瑞 电 材	10 月 24 日	04.00			1	70		
华泰证券	2022102 4000013 25	弘 信 电 子	2022 年 10 月 24 日	150,1 20.00	13,900.00	14	3. 1	175. 71		
华泰证券	2022102 4000013 26	国 科 微	2022 年 10 月 24 日	289,8 46.00	4,600.00	14	3. 1	339. 25		
华泰证券	2022102 4000013 27	宇 信 科 技	2022 年 10 月 24 日	269,1 00.00	18,000.00	14	3. 1	314. 97		
华泰证券	2022102 4000013 29	朗 新 科 技	2022 年 10 月 24 日	414,7 40.00	17,800.00	14	3. 1	485. 43		
华泰证券	2022102 4000013 30	艾 德 生 物	2022 年 10 月 24 日	295,5 90.00	11,800.00	14	3. 1	345. 97		
华泰证券	2022102 4000013 35	爱 乐 达	2022 年 10 月 24 日	215,4 88.00	7,400.00	14	3. 1	252. 22		
华泰证券	2022102 4000013 38	精 研 科 技	2022 年 10 月 24 日	176,5 26.00	6,300.00	14	3. 1	206. 61		
华泰证券	2022102 4000013 51	正 海 生 物	2022 年 10 月 24 日	236,3 48.00	4,600.00	14	3. 1	276. 63		
华泰证券	2022102 4000013 54	奥 飞 数 据	2022 年 10 月 24 日	149,4 72.00	17,300.00	14	3. 1	174. 95		
华泰证券	2022102 4000013 57	华 致 酒 行	2022 年 10 月 24 日	128,3 66.00	5,300.00	14	3. 1	150. 24		
华泰证券	2022102 4000013 58	水 羊 股	2022 年 10 月 24 日	121,1 76.00	9,900.00	14	3. 1	141. 83		

		份								
华泰证券	2022102 4000013 59	新 诺 威	2022 年 10 月 24 日	108,2 61.00	6,900.00	14	3. 1	126. 71		
华泰证券	2022102 4000013 60	科 顺 股 份	2022 年 10 月 24 日	271,3 31.00	25,100.00	14	3. 1	317. 58		
华泰证券	2022102 4000013 61	震 安 科 技	2022 年 10 月 24 日	282,7 82.00	6,200.00	14	3. 1	330. 98		
华泰证券	2022102 4000013 63	运 达 股 份	2022 年 10 月 24 日	287,0 15.00	13,700.00	14	3. 1	335. 93		
华泰证券	2022102 4000013 64	三 角 防 务	2022 年 10 月 24 日	512,8 20.00	12,600.00	14	3. 1	600. 23		
华泰证券	2022102 4000013 66	帝 尔 激 光	2022 年 10 月 24 日	621,5 40.00	3,600.00	14	3. 1	727. 48		
华泰证券	2022102 4000013 67	中 简 科 技	2022 年 10 月 24 日	597,7 35.00	11,100.00	14	3. 1	699. 61		
华泰证券	2022102 4000013 68	指 南 针	2022 年 10 月 24 日	479,1 56.00	10,300.00	14	3. 1	560. 82		
华泰证券	2022102 4000013 69	东 岳 硅 材	2022 年 10 月 24 日	204,1 36.00	15,200.00	14	3. 1	238. 93		
华泰证券	2022102 4000013 70	康 华 生 物	2022 年 10 月 24 日	253,7 21.00	2,900.00	14	3. 1	296. 97		
华泰证券	2022102 4000013 71	上 能 电 气	2022 年 10 月 24 日	326,0 50.00	5,000.00	14	3. 1	381. 62		
华泰证券	2022102	帝	2022 年	119,1	2,100.00	14	3.	139.		

	4000013 72	科 股 份	10 月 24 日	33.00			1	44		
华泰证券	2022102 4000013 73	图 南 股 份	2022 年 10 月 24 日	338,4 96.00	6,400.00	14	3. 1	396. 19		
华泰证券	2022102 4000013 74	新 强 联	2022 年 10 月 24 日	718,6 20.00	7,000.00	14	3. 1	841. 10		
华泰证券	2022102 4000019 59	金 城 医 药	2022 年 10 月 24 日	256,1 13.00	9,900.00	14	3. 1	299. 77		
华泰证券	2022102 4000019 60	弘 信 电 子	2022 年 10 月 24 日	112,3 20.00	10,400.00	14	3. 1	131. 46		
华泰证券	2022102 4000019 61	艾 德 生 物	2022 年 10 月 24 日	220,4 40.00	8,800.00	14	3. 1	258. 01		
华泰证券	2022102 4000019 62	科 顺 股 份	2022 年 10 月 24 日	203,2 28.00	18,800.00	14	3. 1	237. 87		
华泰证券	2022102 4000019 63	三 角 防 务	2022 年 10 月 24 日	382,5 80.00	9,400.00	14	3. 1	447. 79		
华泰证券	2022102 4000019 65	拓 尔 思	2022 年 10 月 24 日	172,9 92.00	15,900.00	14	3. 1	202. 48		
华泰证券	2022102 4000019 69	利 安 隆	2022 年 10 月 24 日	256,3 26.00	4,200.00	14	3. 1	300. 01		
华泰证券	2022102 4000019 74	振 东 制 药	2022 年 10 月 24 日	116,0 52.00	22,800.00	14	3. 1	135. 83		
华泰证券	2022102 4000019 75	国 科 微	2022 年 10 月 24 日	220,5 35.00	3,500.00	14	3. 1	258. 12		
华泰证券	2022102	易	2022 年	137,7	27,500.00	14	3.	161.		

	4000019 77	成 新 能	10 月 24 日	75.00			1	26		
华泰证券	2022102 4000019 79	合 纵 科 技	2022 年 10 月 24 日	130,1 40.00	24,100.00	14	3. 1	152. 32		
华泰证券	2022102 4000019 80	正 海 磁 材	2022 年 10 月 24 日	196,5 60.00	15,600.00	14	3. 1	230. 06		
华泰证券	2022102 4000019 81	凯 普 生 物	2022 年 10 月 24 日	187,5 98.00	9,700.00	14	3. 1	219. 57		
华泰证券	2022102 4000019 82	数 字 政 通	2022 年 10 月 24 日	206,7 66.00	12,600.00	14	3. 1	242. 01		
华泰证券	2022102 4000019 84	爱 乐 达	2022 年 10 月 24 日	163,0 72.00	5,600.00	14	3. 1	190. 87		
华泰证券	2022102 4000019 85	盈 康 生 命	2022 年 10 月 24 日	123,3 69.00	12,300.00	14	3. 1	144. 40		
华泰证券	2022102 4000019 86	帝 科 股 份	2022 年 10 月 24 日	90,76 8.00	1,600.00	14	3. 1	106. 24		
华泰证券	2022102 4000019 87	天 铁 股 份	2022 年 10 月 24 日	250,9 83.00	23,700.00	14	3. 1	293. 76		
华泰证券	2022102 4000019 91	鹏 辉 能 源	2022 年 10 月 24 日	712,3 48.00	10,300.00	14	3. 1	833. 76		
华泰证券	2022102 4000019 92	富 瀚 微	2022 年 10 月 24 日	198,0 00.00	3,600.00	14	3. 1	231. 75		
华泰证券	2022102 4000019 96	国 民 技	2022 年 10 月 24 日	262,2 60.00	18,800.00	14	3. 1	306. 96		

		术								
华泰证券	2022102 4000019 97	康 华 生 物	2022 年 10 月 24 日	183,7 29.00	2,100.00	14	3. 1	215. 04		
华泰证券	2022102 4000019 99	东 岳 硅 材	2022 年 10 月 24 日	153,1 02.00	11,400.00	14	3. 1	179. 20		
华泰证券	2022102 4000020 04	新 雷 能	2022 年 10 月 24 日	510,2 45.00	9,500.00	14	3. 1	597. 21		
华泰证券	2022102 4000020 05	道 氏 技 术	2022 年 10 月 24 日	253,3 10.00	14,600.00	14	3. 1	296. 48		
华泰证券	2022102 4000020 13	华 致 酒 行	2022 年 10 月 24 日	96,88 0.00	4,000.00	14	3. 1	113. 39		
华泰证券	2022102 4000020 14	赛 微 电 子	2022 年 10 月 24 日	200,9 00.00	14,000.00	14	3. 1	235. 14		
华泰证券	2022102 4000020 15	中 航 电 测	2022 年 10 月 24 日	93,74 4.00	9,300.00	14	3. 1	109. 72		
华泰证券	2022102 4000020 16	鸿 利 智 汇	2022 年 10 月 24 日	113,1 00.00	15,600.00	14	3. 1	132. 38		
华泰证券	2022102 4000020 17	水 羊 股 份	2022 年 10 月 24 日	90,57 6.00	7,400.00	14	3. 1	106. 01		
华泰证券	2022102 4000020 18	斯 莱 克	2022 年 10 月 24 日	234,4 00.00	10,000.00	14	3. 1	274. 35		
华泰证券	2022102 4000020 19	新 强 联	2022 年 10 月 24 日	533,8 32.00	5,200.00	14	3. 1	624. 82		
华泰证券	2022102 4000020	数 字	2022 年 10 月 24	95,17 2.00	4,200.00	14	3. 1	111. 39		

	20	认 证	日							
华泰证券	2022102 4000020 21	通 裕 重 工	2022 年 10 月 24 日	259,3 80.00	99,000.00	14	3. 1	303. 59		
华泰证券	2022102 4000020 22	图 南 股 份	2022 年 10 月 24 日	253,8 72.00	4,800.00	14	3. 1	297. 14		
华泰证券	2022102 4000020 26	开 立 医 疗	2022 年 10 月 24 日	329,1 30.00	5,400.00	14	3. 1	385. 23		
华泰证券	2022102 4000020 34	昌 红 科 技	2022 年 10 月 24 日	181,6 32.00	9,600.00	14	3. 1	212. 59		
华泰证券	2022102 4000020 35	睿 智 医 药	2022 年 10 月 24 日	122,4 72.00	12,600.00	14	3. 1	143. 35		
华泰证券	2022102 4000020 36	聚 飞 光 电	2022 年 10 月 24 日	176,7 78.00	42,700.00	14	3. 1	206. 91		
华泰证券	2022102 4000020 38	立 中 集 团	2022 年 10 月 24 日	158,1 08.00	5,800.00	14	3. 1	185. 06		
华泰证券	2022102 4000020 39	英 唐 智 控	2022 年 10 月 24 日	148,4 80.00	29,000.00	14	3. 1	173. 79		
华泰证券	2022102 4000020 40	汉 威 科 技	2022 年 10 月 24 日	150,8 94.00	8,300.00	14	3. 1	176. 61		
华泰证券	2022102 4000020 41	中 科 电 气	2022 年 10 月 24 日	371,4 90.00	18,300.00	14	3. 1	434. 81		
华泰证券	2022102 4000020	朗 新	2022 年 10 月 24	309,8 90.00	13,300.00	14	3. 1	362. 71		

	42	科 日								
华泰证券	2022102 4000020 43	富 祥 药 业	2022 年 10 月 24 日	166,6 00.00	14,000.00	14	3. 1	195. 00		
华泰证券	2022102 4000020 44	运 达 股 份	2022 年 10 月 24 日	215,7 85.00	10,300.00	14	3. 1	252. 56		
华泰证券	2022102 4000020 45	三 诺 生 物	2022 年 10 月 24 日	342,5 07.00	10,700.00	14	3. 1	400. 88		
华泰证券	2022102 4000020 46	富 临 精 工	2022 年 10 月 24 日	324,0 93.00	23,100.00	14	3. 1	379. 33		
华泰证券	2022102 4000020 47	青 岛 中 程	2022 年 10 月 24 日	140,8 55.00	14,300.00	14	3. 1	164. 86		
华泰证券	2022102 4000020 48	中 简 科 技	2022 年 10 月 24 日	452,3 40.00	8,400.00	14	3. 1	529. 44		
华泰证券	2022102 4000020 49	指 南 针	2022 年 10 月 24 日	358,2 04.00	7,700.00	14	3. 1	419. 26		
华泰证券	2022102 4000020 64	帝 尔 激 光	2022 年 10 月 24 日	466,1 55.00	2,700.00	14	3. 1	545. 61		
华泰证券	2022102 4000020 66	震 安 科 技	2022 年 10 月 24 日	209,8 06.00	4,600.00	14	3. 1	245. 57		
华泰证券	2022102 4000020 67	中 来 股 份	2022 年 10 月 24 日	452,8 95.00	27,700.00	14	3. 1	530. 09		
华泰证券	2022102 4000020 68	长 川 科	2022 年 10 月 24 日	691,1 50.00	11,500.00	14	3. 1	808. 95		

		技								
华泰证券	2022102 4000020 69	金 雷 股 份	2022 年 10 月 24 日	267,9 02.00	5,800.00	14	3. 1	313. 56		
华泰证券	2022102 4000020 70	正 海 生 物	2022 年 10 月 24 日	174,6 92.00	3,400.00	14	3. 1	204. 47		
华泰证券	2022102 4000020 71	新 开 源	2022 年 10 月 24 日	213,1 36.00	7,700.00	14	3. 1	249. 46		
华泰证券	2022102 4000020 72	麦 捷 科 技	2022 年 10 月 24 日	150,8 90.00	19,100.00	14	3. 1	176. 61		
华泰证券	2022102 4000020 73	隆 华 科 技	2022 年 10 月 24 日	149,9 40.00	20,400.00	14	3. 1	175. 50		
华泰证券	2022102 4000020 74	东 富 龙	2022 年 10 月 24 日	221,4 54.00	8,100.00	14	3. 1	259. 20		
华泰证券	2022102 4000020 85	兴 齐 眼 药	2022 年 10 月 24 日	177,3 40.00	2,000.00	14	3. 1	207. 57		
华泰证券	2022102 4000020 87	上 能 电 气	2022 年 10 月 24 日	247,7 98.00	3,800.00	14	3. 1	290. 03		
华泰证券	2022102 4000020 89	精 研 科 技	2022 年 10 月 24 日	131,6 94.00	4,700.00	14	3. 1	154. 14		
华泰证券	2022102 4000020 90	宇 信 科 技	2022 年 10 月 24 日	201,8 25.00	13,500.00	14	3. 1	236. 22		
华泰证券	2022102 4000020 92	汤 姆 猫	2022 年 10 月 24 日	238,0 32.00	78,300.00	14	3. 1	278. 60		
华泰证券	2022102 4000020	蓝 晓	2022 年 10 月 24	396,2 92.00	5,200.00	14	3. 1	463. 84		

	94	科 技	日							
华泰证券	2022102 4000020 95	新 诺 威	2022 年 10 月 24 日	81,58 8.00	5,200.00	14	3. 1	95.4 9		
华泰证券	2022102 4000020 96	华 测 导 航	2022 年 10 月 24 日	265,1 04.00	8,400.00	14	3. 1	310. 29		
华泰证券	2022102 4000020 97	荃 银 高 科	2022 年 10 月 24 日	213,9 00.00	15,000.00	14	3. 1	250. 36		
华泰证券	2022102 4000020 98	菲 利 华	2022 年 10 月 24 日	841,8 54.00	12,900.00	14	3. 1	985. 34		
华泰证券	2022102 4000020 99	华 灿 光 电	2022 年 10 月 24 日	181,9 36.00	27,400.00	14	3. 1	212. 95		
华泰证券	2022102 4000021 00	创 世 纪	2022 年 10 月 24 日	381,0 24.00	39,200.00	14	3. 1	445. 97		
华泰证券	2022102 4000021 02	九 强 生 物	2022 年 10 月 24 日	169,6 70.00	9,400.00	14	3. 1	198. 59		
华泰证券	2022102 4000021 10	宝 通 科 技	2022 年 10 月 24 日	133,2 45.00	10,500.00	14	3. 1	155. 96		
华泰证券	2022102 4000021 12	星 源 材 质	2022 年 10 月 24 日	646,4 25.00	32,500.00	14	3. 1	756. 60		
华泰证券	2022102 4000021 13	晶 瑞 电 材	2022 年 10 月 24 日	214,2 40.00	13,000.00	14	3. 1	250. 76		
华泰证券	2022102 4000021 14	奥 飞 数 据	2022 年 10 月 24 日	112,3 20.00	13,000.00	14	3. 1	131. 46		
华泰证券	2022102	华	2022 年	233,4	1,000.00	14	3.	273.		

	400078775	峰测控	10月24日	00.00			1	18		
华泰证券	2022102400078777	钢研高纳	2022年10月24日	604,044.00	10,800.00	14	3.1	707.00		
华泰证券	2022102400078783	上海瀚讯	2022年10月24日	215,649.00	18,900.00	14	3.1	252.40		
华泰证券	2022102400078785	拉卡拉	2022年10月24日	351,536.00	25,400.00	14	3.1	411.45		
华泰证券	2022102400078787	新媒股份	2022年10月24日	231,770.00	7,700.00	14	3.1	271.27		
华泰证券	2022102400078793	奥特维	2022年10月24日	339,890.00	1,000.00	14	3.1	397.82		
华泰证券	2022102400078795	光峰科技	2022年10月24日	286,146.00	12,600.00	14	3.1	334.92		
华泰证券	2022102400078803	南大光电	2022年10月24日	620,400.00	18,800.00	14	3.1	726.14		
华泰证券	2022102400078805	联创股份	2022年10月24日	622,545.00	53,900.00	14	3.1	728.65		
华泰证券	2022102400078807	北信源	2022年10月24日	249,899.00	61,100.00	14	3.1	292.49		
华泰证券	2022102400078811	火星机器人	2022年10月24日	177,660.00	7,000.00	14	3.1	207.94		
华泰证券	2022102400078813	瑞丰新材	2022年10月24日	254,032.00	1,600.00	14	3.1	297.33		
华泰证券	2022102	万	2022年	18,35	1,000.00	14	3.	21.4		

	4000788 19	祥 科 技	10 月 24 日	0.00			1	8		
华泰证券	2022102 4000788 21	国 盾 量 子	2022 年 10 月 24 日	127,8 72.00	1,200.00	14	3. 1	149. 67		
华泰证券	2022102 4000788 29	华 宇 软 件	2022 年 10 月 24 日	170,4 34.00	25,400.00	14	3. 1	199. 48		
华泰证券	2022102 4000788 33	华 兴 源 创	2022 年 10 月 24 日	40,27 8.00	1,400.00	14	3. 1	47.1 4		
华泰证券	2022102 4000788 53	心 脉 医 疗	2022 年 10 月 24 日	475,0 00.00	1,900.00	14	3. 1	555. 96		
华泰证券	2022102 4000788 83	乐 鑫 科 技	2022 年 10 月 24 日	150,0 24.00	1,900.00	14	3. 1	175. 59		
华泰证券	2022102 4000788 95	艾 力 斯	2022 年 10 月 24 日	104,6 04.00	4,600.00	14	3. 1	122. 43		
华泰证券	2022102 4000789 13	海 尔 生 物	2022 年 10 月 24 日	518,7 60.00	6,600.00	14	3. 1	607. 18		
华泰证券	2022102 4000789 23	上 海 凯 宝	2022 年 10 月 24 日	149,6 04.00	27,400.00	14	3. 1	175. 10		
华泰证券	2022102 4000789 25	鼎 龙 股 份	2022 年 10 月 24 日	524,4 69.00	25,300.00	14	3. 1	613. 86		
华泰证券	2022102 4000789 37	中 金 环 境	2022 年 10 月 24 日	115,6 68.00	47,600.00	14	3. 1	135. 38		
华泰证券	2022102 4000789	科 蓝	2022 年 10 月 24	259,6 56.00	18,600.00	14	3. 1	303. 91		

	43	软件	日							
华泰证券	2022102 4000789 55	硕 贝 德	2022 年 10 月 24 日	19,50 4.00	2,300.00	14	3. 1	22.8 3		
华泰证券	2022102 4000792 35	科 前 生 物	2022 年 10 月 24 日	138,2 72.00	5,800.00	14	3. 1	161. 84		
华泰证券	2022102 4000793 31	惠 泰 医 疗	2022 年 10 月 24 日	661,0 10.00	1,900.00	14	3. 1	773. 67		
华泰证券	2022102 4000793 35	奕 瑞 科 技	2022 年 10 月 24 日	1,092, 000.0 0	2,100.00	14	3. 1	1,27 8.12		
华泰证券	2022102 4000799 69	铂 力 特	2022 年 10 月 24 日	215,6 00.00	1,400.00	14	3. 1	252. 35		
华泰证券	2022102 4000799 71	海 兰 信	2022 年 10 月 24 日	286,2 73.00	24,700.00	14	3. 1	335. 07		
华泰证券	2022102 4000799 73	中 颖 电 子	2022 年 10 月 24 日	351,3 24.00	10,800.00	14	3. 1	411. 20		
华泰证券	2022102 4000800 31	天 宜 上 佳	2022 年 10 月 24 日	272,0 25.00	13,500.00	14	3. 1	318. 39		
华泰证券	2022102 4000800 43	东 方 日 升	2022 年 10 月 24 日	752,4 66.00	28,600.00	14	3. 1	880. 72		
华泰证券	2022102 4000800 59	新 易 盛	2022 年 10 月 24 日	313,9 20.00	14,400.00	14	3. 1	367. 43		
华泰证券	2022102 4000800 67	万 邦 达	2022 年 10 月 24 日	199,9 47.00	24,900.00	14	3. 1	234. 03		
华泰证券	2022102 4000800 69	洲 明 科	2022 年 10 月 24 日	179,2 56.00	30,800.00	14	3. 1	209. 81		

		技								
华泰证券	2022102 4000800 73	易瑞生物	2022 年 10 月 24 日	55,77 6.00	3,200.00	14	3. 1	65.2 8		
华泰证券	2022102 4000800 87	创意信息	2022 年 10 月 24 日	144,0 08.00	18,800.00	14	3. 1	168. 55		
华泰证券	2022102 4000801 01	百洋医药	2022 年 10 月 24 日	36,40 0.00	1,300.00	14	3. 1	42.6 0		
华泰证券	2022102 4000801 09	怡合达	2022 年 10 月 24 日	107,5 20.00	1,500.00	14	3. 1	125. 85		
华泰证券	2022102 4000801 43	莱美药业	2022 年 10 月 24 日	136,6 20.00	34,500.00	14	3. 1	159. 91		
华泰证券	2022102 4000801 45	精测电子	2022 年 10 月 24 日	369,5 62.00	7,900.00	14	3. 1	432. 55		
华泰证券	2022102 4000801 51	振芯科技	2022 年 10 月 24 日	542,4 36.00	20,400.00	14	3. 1	634. 89		
华泰证券	2022102 4000805 67	江航装备	2022 年 10 月 24 日	103,9 50.00	6,300.00	14	3. 1	121. 67		
华泰证券	2022102 4000805 97	中海达	2022 年 10 月 24 日	164,2 65.00	23,500.00	14	3. 1	192. 26		
华泰证券	2022102 4000805 99	潜能恒信	2022 年 10 月 24 日	76,54 7.00	4,100.00	14	3. 1	89.5 9		
华泰证券	2022102 4000806 01	迪普科技	2022 年 10 月 24 日	100,2 44.00	7,600.00	14	3. 1	117. 33		
华泰证券	2022102	海	2022 年	274,2	2,500.00	14	3.	320.		

	400080605	力风电	10月24日	25.00			1	96		
华泰证券	2022102400080607	金博股份	2022年10月24日	607,925.00	2,500.00	14	3.1	711.54		
华泰证券	2022102400080617	锐科激光	2022年10月24日	363,600.00	14,400.00	14	3.1	425.57		
华泰证券	2022102400080621	上海钢联	2022年10月24日	201,376.00	11,200.00	14	3.1	235.70		
华泰证券	2022102400080633	宜安科技	2022年10月24日	123,250.00	17,000.00	14	3.1	144.26		
华泰证券	2022102400080635	凯利泰	2022年10月24日	210,025.00	27,100.00	14	3.1	245.82		
华泰证券	2022102400080637	诚迈科技	2022年10月24日	309,520.00	7,300.00	14	3.1	362.28		
华泰证券	2022102400080639	宏达电子	2022年10月24日	411,930.00	9,000.00	14	3.1	482.14		
华泰证券	2022102400080645	鼎捷软件	2022年10月24日	150,365.00	8,500.00	14	3.1	175.99		
华泰证券	2022102400080647	赢时胜	2022年10月24日	206,448.00	27,200.00	14	3.1	241.64		
华泰证券	2022102400080649	东方通	2022年10月24日	415,380.00	17,200.00	14	3.1	486.18		
华泰证券	2022102400080655	创业慧康	2022年10月24日	304,096.00	44,200.00	14	3.1	355.93		

华泰证券	2022102 4000806 59	中国 电研	2022 年 10 月 24 日	38,36 7.00	2,100.00	14	3. 1	44.9 1		
华泰证券	2022102 4000806 61	博瑞 医药	2022 年 10 月 24 日	230,6 90.00	11,800.00	14	3. 1	270. 01		
华泰证券	2022102 4000807 11	美亚 柏科	2022 年 10 月 24 日	353,2 10.00	28,600.00	14	3. 1	413. 41		
华泰证券	2022102 4000807 15	复旦 张江	2022 年 10 月 24 日	171,5 35.00	20,300.00	14	3. 1	200. 77		
华泰证券	2022102 4000807 17	思创 医惠	2022 年 10 月 24 日	116,8 52.00	26,200.00	14	3. 1	136. 77		
华泰证券	2022102 4000807 19	银江 技术	2022 年 10 月 24 日	162,0 36.00	25,200.00	14	3. 1	189. 65		
华泰证券	2022102 4000807 21	美畅 股份	2022 年 10 月 24 日	329,2 80.00	6,400.00	14	3. 1	385. 40		
华泰证券	2022102 4000807 23	大富 科技	2022 年 10 月 24 日	199,8 70.00	25,300.00	14	3. 1	233. 94		
华泰证券	2022102 4000807 25	派能 科技	2022 年 10 月 24 日	1,715, 800.0 0	4,600.00	14	3. 1	2,00 8.24		
华泰证券	2022102 4000807 27	全志 科技	2022 年 10 月 24 日	379,6 20.00	18,500.00	14	3. 1	444. 32		
华泰证券	2022102 4000807 29	华润 材料	2022 年 10 月 24 日	75,62 8.00	7,300.00	14	3. 1	88.5 2		

华泰证券	2022102 4000807 31	芯朋 微	2022 年 10 月 24 日	87,38 0.00	1,700.00	14	3. 1	102. 27		
华泰证券	2022102 4000807 33	立华 股份	2022 年 10 月 24 日	402,4 80.00	10,400.00	14	3. 1	471. 08		
华泰证券	2022102 4000807 35	飞荣 达	2022 年 10 月 24 日	170,6 90.00	10,100.00	14	3. 1	199. 78		
华泰证券	2022102 4000807 37	聚光 科技	2022 年 10 月 24 日	409,2 95.00	10,900.00	14	3. 1	479. 06		
华泰证券	2022102 4000807 39	中集 车辆	2022 年 10 月 24 日	58,29 2.00	7,600.00	14	3. 1	68.2 3		
华泰证券	2022102 4000807 41	药石 科技	2022 年 10 月 24 日	856,9 00.00	11,000.00	14	3. 1	1,00 2.95		
华泰证券	2022102 4000807 43	优刻 得	2022 年 10 月 24 日	168,9 12.00	13,600.00	14	3. 1	197. 70		
华泰证券	2022102 4000807 45	安恒 信息	2022 年 10 月 24 日	210,0 00.00	1,200.00	14	3. 1	245. 79		
华泰证券	2022102 4000807 47	广联 航空	2022 年 10 月 24 日	241,6 00.00	8,000.00	14	3. 1	282. 78		
华泰证券	2022102 4000810 53	博雅 生物	2022 年 10 月 24 日	594,0 35.00	18,500.00	14	3. 1	695. 28		
华泰证券	2022102 4000810 59	光弘 科技	2022 年 10 月 24 日	256,7 94.00	25,400.00	14	3. 1	300. 56		
华泰证券	2022102 4000810 67	扬杰 科	2022 年 10 月 24 日	566,8 32.00	11,200.00	14	3. 1	663. 44		

		技								
华泰证券	2022102 4000811 25	胜 宏 科 技	2022 年 10 月 24 日	478,8 20.00	35,600.00	14	3. 1	560. 43		
华泰证券	2022102 4000811 75	广 和 通	2022 年 10 月 24 日	321,7 26.00	17,400.00	14	3. 1	376. 56		
华泰证券	2022102 4000815 63	天 智 航	2022 年 10 月 24 日	165,3 60.00	12,000.00	14	3. 1	193. 54		
华泰证券	2022102 4000815 77	飞 凯 材 料	2022 年 10 月 24 日	478,9 35.00	26,100.00	14	3. 1	560. 57		
华泰证券	2022102 4000815 79	花 园 生 物	2022 年 10 月 24 日	278,0 16.00	19,200.00	14	3. 1	325. 40		
华泰证券	2022102 4000815 83	尔 康 制 药	2022 年 10 月 24 日	151,4 57.00	48,700.00	14	3. 1	177. 27		
华泰证券	2022102 4000815 85	兴 源 环 境	2022 年 10 月 24 日	133,8 95.00	43,900.00	14	3. 1	156. 72		
华泰证券	2022102 4000815 87	神 州 细 胞	2022 年 10 月 24 日	276,5 73.00	5,100.00	14	3. 1	323. 71		
华泰证券	2022102 4000815 89	华 峰 超 纤	2022 年 10 月 24 日	205,5 33.00	55,700.00	14	3. 1	240. 56		
华泰证券	2022102 4000816 11	绿 的 谐 波	2022 年 10 月 24 日	223,4 70.00	1,800.00	14	3. 1	261. 56		
华泰证券	2022102 4000816 13	安 集 科 技	2022 年 10 月 24 日	283,5 82.00	1,300.00	14	3. 1	331. 92		
华泰证券	2022102	铜	2022 年	139,2	10,700.00	14	3.	162.		

	4000816 15	冠 铜 箔	10 月 24 日	07.00			1	93		
华泰证券	2022102 4000816 19	强 力 新 材	2022 年 10 月 24 日	117,9 75.00	14,300.00	14	3. 1	138. 08		
华泰证券	2022102 4000816 23	新 国 都	2022 年 10 月 24 日	144,6 70.00	11,500.00	14	3. 1	169. 33		
华泰证券	2022102 4000816 43	苏 交 科	2022 年 10 月 24 日	85,27 2.00	15,200.00	14	3. 1	99.8 1		
华泰证券	2022102 4000816 59	泽 璟 制 药	2022 年 10 月 24 日	159,5 62.00	3,800.00	14	3. 1	186. 76		
华泰证券	2022102 4000816 97	锋 尚 文 化	2022 年 10 月 24 日	50,58 3.00	1,300.00	14	3. 1	59.2 0		
华泰证券	2022102 4000816 99	圣 元 环 保	2022 年 10 月 24 日	120,1 98.00	6,900.00	14	3. 1	140. 68		
华泰证券	2022102 4000817 03	中 红 医 疗	2022 年 10 月 24 日	114,3 42.00	5,900.00	14	3. 1	133. 83		
华泰证券	2022102 4000817 05	蒙 草 生 态	2022 年 10 月 24 日	200,9 17.00	60,700.00	14	3. 1	235. 16		
华泰证券	2022102 4000817 07	绿 盟 科 技	2022 年 10 月 24 日	362,7 12.00	35,700.00	14	3. 1	424. 53		
华泰证券	2022102 4000817 09	华 策 影 视	2022 年 10 月 24 日	214,8 52.00	51,400.00	14	3. 1	251. 47		
华泰证券	2022102 4000817 31	普 门 科	2022 年 10 月 24 日	92,20 5.00	4,500.00	14	3. 1	107. 92		

		技								
华泰证券	2022102 4000817 35	中信博	2022 年 10 月 24 日	223,3 00.00	2,200.00	14	3. 1	261. 36		
华泰证券	2022102 4000822 07	中船应 急	2022 年 10 月 24 日	105,3 36.00	15,400.00	14	3. 1	123. 29		
华泰证券	2022102 4000822 17	金通 灵	2022 年 10 月 24 日	145,9 48.00	34,100.00	14	3. 1	170. 82		
华泰证券	2022102 4000822 19	东方生 物	2022 年 10 月 24 日	365,6 54.00	4,600.00	14	3. 1	427. 98		
华泰证券	2022102 4000822 21	电连 技术	2022 年 10 月 24 日	387,5 89.00	10,300.00	14	3. 1	453. 65		
华泰证券	2022102 4000823 43	天阳 科技	2022 年 10 月 24 日	206,9 71.00	13,900.00	14	3. 1	242. 25		
华泰证券	2022102 4000823 49	雷 电 微 力	2022 年 10 月 24 日	254,0 76.00	3,100.00	14	3. 1	297. 38		
华泰证券	2022102 4000826 93	江 航 装 备	2022 年 10 月 24 日	67,65 0.00	4,100.00	14	3. 1	79.1 8		
华泰证券	2022102 4000827 15	迪 普 科 技	2022 年 10 月 24 日	164,8 75.00	12,500.00	14	3. 1	192. 98		
华泰证券	2022102 4000827 97	兰 卫 医 学	2022 年 10 月 24 日	26,65 2.00	1,200.00	14	3. 1	31.1 9		
华泰证券	2022102 4000844 05	硕 贝 德	2022 年 10 月 24 日	129,7 44.00	15,300.00	14	3. 1	151. 86		
华泰证券	2022102 4000844	科 大	2022 年 10 月 24	209,4 56.00	30,400.00	14	3. 1	245. 16		

	15	智能	日							
华泰证券	2022102 4000844 55	新易盛	2022 年 10 月 24 日	715,0 40.00	32,800.00	14	3. 1	836. 91		
华泰证券	2022102 4000844 59	中颖电子	2022 年 10 月 24 日	474,9 38.00	14,600.00	14	3. 1	555. 89		
华泰证券	2022102 4000844 61	海优新材	2022 年 10 月 24 日	291,0 60.00	1,800.00	14	3. 1	340. 67		
华泰证券	2022102 4000844 75	佰仁医疗	2022 年 10 月 24 日	297,1 44.00	2,400.00	14	3. 1	347. 79		
华泰证券	2022102 4000844 77	东方日升	2022 年 10 月 24 日	760,3 59.00	28,900.00	14	3. 1	889. 96		
华泰证券	2022102 4000844 83	泽璟制药	2022 年 10 月 24 日	348,5 17.00	8,300.00	14	3. 1	407. 92		
华泰证券	2022102 4000851 13	义翘神州	2022 年 10 月 24 日	219,6 96.00	2,300.00	14	3. 1	257. 14		
华泰证券	2022102 4000851 17	可孚医疗	2022 年 10 月 24 日	124,2 46.00	3,700.00	14	3. 1	145. 42		
华泰证券	2022102 4000851 19	亚光科技	2022 年 10 月 24 日	296,0 73.00	49,100.00	14	3. 1	346. 54		
华泰证券	2022102 4000851 21	新国都	2022 年 10 月 24 日	132,0 90.00	10,500.00	14	3. 1	154. 60		
华泰证券	2022102 4000851 39	金博股份	2022 年 10 月 24 日	437,7 06.00	1,800.00	14	3. 1	512. 31		

华泰证券	2022102 4000851 55	亿 华 通	2022 年 10 月 24 日	231,5 79.00	2,700.00	14	3. 1	271. 05		
华泰证券	2022102 4000851 97	芯 源 微	2022 年 10 月 24 日	298,8 00.00	1,200.00	14	3. 1	349. 73		
华泰证券	2022102 4000854 29	南 都 电 源	2022 年 10 月 24 日	726,7 61.00	32,900.00	14	3. 5	960. 39		
华泰证券	2022102 4000854 31	海 兰 信	2022 年 10 月 24 日	554,0 02.00	47,800.00	14	3. 5	732. 10		
华泰证券	2022102 4000891 11	恒 玄 科 技	2022 年 10 月 24 日	264,8 80.00	2,800.00	14	3. 1	310. 03		
华泰证券	2022102 4000891 55	恒 玄 科 技	2022 年 10 月 24 日	397,3 20.00	4,200.00	14	3. 1	465. 04		
华泰证券	2022102 4000899 15	中 科 星 图	2022 年 10 月 24 日	134,5 89.00	2,100.00	14	3. 1	157. 53		
华泰证券	2022102 4000899 19	飞 利 信	2022 年 10 月 24 日	337,4 88.00	94,800.00	14	3. 1	395. 01		
华泰证券	2022102 4000899 43	威 胜 信 息	2022 年 10 月 24 日	82,36 8.00	3,900.00	14	3. 1	96.4 1		
华泰证券	2022102 4000899 47	天 孚 通 信	2022 年 10 月 24 日	359,9 10.00	12,900.00	14	3. 1	421. 25		
华泰证券	2022102 4000899 51	天 和 防 务	2022 年 10 月 24 日	131,5 64.00	12,400.00	14	3. 1	153. 99		
华泰证券	2022102 4000899 57	金 力 永 磁	2022 年 10 月 24 日	764,4 04.00	23,600.00	14	3. 1	894. 69		

华泰证券	2022102 4000899 69	赢 合 科 技	2022 年 10 月 24 日	576,2 88.00	26,100.00	14	3. 1	674. 51		
华泰证券	2022102 4000899 71	超 图 软 件	2022 年 10 月 24 日	333,1 04.00	19,100.00	14	3. 1	389. 88		
华泰证券	2022102 4000899 73	蓝 特 光 学	2022 年 10 月 24 日	74,94 8.00	4,100.00	14	3. 1	87.7 2		
华泰证券	2022102 4000899 77	天 喻 信 息	2022 年 10 月 24 日	109,5 15.00	10,500.00	14	3. 1	128. 18		
华泰证券	2022102 4000899 79	捷 捷 微 电	2022 年 10 月 24 日	277,8 40.00	15,100.00	14	3. 1	325. 20		
华泰证券	2022102 4000899 83	泰 坦 科 技	2022 年 10 月 24 日	280,5 85.00	1,700.00	14	3. 1	328. 41		
华泰证券	2022102 4000899 85	神 工 股 份	2022 年 10 月 24 日	95,36 1.00	2,100.00	14	3. 1	111. 61		
华泰证券	2022102 4000899 87	汉 得 信 息	2022 年 10 月 24 日	277,9 92.00	35,100.00	14	3. 1	325. 37		
华泰证券	2022102 4000899 89	东 软 载 波	2022 年 10 月 24 日	114,4 05.00	8,700.00	14	3. 1	133. 90		
华泰证券	2022102 4000899 95	立 高 食 品	2022 年 10 月 24 日	195,0 00.00	2,500.00	14	3. 1	228. 24		
华泰证券	2022102 4000899 97	凯 盛 新 材	2022 年 10 月 24 日	45,72 8.00	1,600.00	14	3. 1	53.5 2		

华泰证券	2022102 4000899 99	光云科技	2022 年 10 月 24 日	26,13 3.00	3,100.00	14	3. 1	30.5 9		
华泰证券	2022102 4000900 01	昊海生科	2022 年 10 月 24 日	169,5 60.00	2,400.00	14	3. 1	198. 46		
华泰证券	2022102 4000900 03	嘉元科技	2022 年 10 月 24 日	333,5 60.00	6,200.00	14	3. 1	390. 41		
华泰证券	2022102 4000900 05	硕世生物	2022 年 10 月 24 日	170,7 14.00	1,700.00	14	3. 1	199. 81		
华泰证券	2022102 4000902 11	数码视讯	2022 年 10 月 24 日	423,4 70.00	90,100.00	14	3. 1	495. 65		
华泰证券	2022102 4000902 13	成都先导	2022 年 10 月 24 日	64,00 1.00	4,100.00	14	3. 1	74.9 1		
华泰证券	2022102 4000902 23	特宝生物	2022 年 10 月 24 日	123,1 68.00	3,200.00	14	3. 1	144. 16		
华泰证券	2022102 4000929 47	江丰电子	2022 年 10 月 24 日	647,0 80.00	7,000.00	14	3. 1	757. 37		
华泰证券	2022102 4000929 49	富满微	2022 年 10 月 24 日	275,6 38.00	6,700.00	14	3. 1	322. 62		
华泰证券	2022102 4000929 51	拓新药业	2022 年 10 月 24 日	90,87 0.00	1,300.00	14	3. 1	106. 36		
华泰证券	2022102 4000929 55	科思科技	2022 年 10 月 24 日	43,86 8.00	1,100.00	14	3. 1	51.3 4		
华泰证券	2022102	美	2022 年	420,0	2,000.00	14	3.	491.		

	4000929 57	迪西	10月24日	00.00			1	59		
华泰证券	2022102 4000929 93	长亮科技	2022年 10月24日	282,0 36.00	22,800.00	14	3. 1	330. 11		
华泰证券	2022102 4000930 01	上海新阳	2022年 10月24日	298,1 88.00	9,900.00	14	3. 1	349. 01		
华泰证券	2022102 4000930 05	龙腾光电	2022年 10月24日	89,87 0.00	20,900.00	14	3. 1	105. 19		
华泰证券	2022102 4000930 07	航天宏图	2022年 10月24日	277,5 63.00	3,300.00	14	3. 1	324. 87		
华泰证券	2022102 4000930 11	三友医疗	2022年 10月24日	155,7 10.00	4,600.00	14	3. 1	182. 25		
华泰证券	2022102 4000930 13	爱博医疗	2022年 10月24日	355,0 08.00	1,600.00	14	3. 1	415. 52		
华泰证券	2022102 4000930 15	中望软件	2022年 10月24日	406,9 23.00	1,900.00	14	3. 1	476. 28		
华泰证券	2022102 4000930 17	福昕软件	2022年 10月24日	74,37 0.00	1,000.00	14	3. 1	87.0 5		
华泰证券	2022102 4000930 19	极米科技	2022年 10月24日	351,7 60.00	2,000.00	14	3. 1	411. 71		
华泰证券	2022102 4000930 21	诺禾致源	2022年 10月24日	41,67 0.00	1,800.00	14	3. 1	48.7 7		
华泰证券	2022102 4000930	金宏	2022年 10月24日	464,8 32.00	21,600.00	14	3. 1	544. 06		

	23	气 体	日							
华泰证券	2022102 4000930 25	天 奈 科 技	2022 年 10 月 24 日	665,4 44.00	6,700.00	14	3. 1	778. 86		
华泰证券	2022102 4000930 39	瑞 丰 新 材	2022 年 10 月 24 日	365,1 71.00	2,300.00	14	3. 1	427. 41		
华泰证券	2022102 4000930 43	博 雅 生 物	2022 年 10 月 24 日	388,5 31.00	12,100.00	14	3. 1	454. 75		
华泰证券	2022102 4000930 45	超 图 软 件	2022 年 10 月 24 日	338,3 36.00	19,400.00	14	3. 1	396. 00		
华泰证券	2022102 4000930 47	扬 杰 科 技	2022 年 10 月 24 日	511,1 61.00	10,100.00	14	3. 1	598. 28		
华泰证券	2022102 4000930 49	威 胜 信 息	2022 年 10 月 24 日	124,6 08.00	5,900.00	14	3. 1	145. 85		
华泰证券	2022102 4000930 51	方 邦 股 份	2022 年 10 月 24 日	47,36 4.00	1,200.00	14	3. 1	55.4 4		
华泰证券	2022102 4000930 73	诺 禾 致 源	2022 年 10 月 24 日	32,41 0.00	1,400.00	14	3. 1	37.9 3		
华泰证券	2022102 4000930 81	百 普 赛 斯	2022 年 10 月 24 日	120,2 80.00	1,000.00	14	3. 1	140. 78		
华泰证券	2022102 4000930 83	易 瑞 生 物	2022 年 10 月 24 日	48,80 4.00	2,800.00	14	3. 1	57.1 2		
华泰证券	2022102 4000930	天 阳	2022 年 10 月 24	49,13 7.00	3,300.00	14	3. 1	57.5 1		

	85	科 日								
华泰证券	2022102 4000930 89	神 州 细 胞	2022 年 10 月 24 日	222,3 43.00	4,100.00	14	3. 1	260. 24		
华泰证券	2022102 4000930 95	尔 康 制 药	2022 年 10 月 24 日	153,3 23.00	49,300.00	14	3. 1	179. 46		
华泰证券	2022102 4000931 01	立 高 食 品	2022 年 10 月 24 日	156,0 00.00	2,000.00	14	3. 1	182. 59		
华泰证券	2022102 4000931 03	惠 泰 医 疗	2022 年 10 月 24 日	452,2 70.00	1,300.00	14	3. 1	529. 36		
华泰证券	2022102 4000931 05	百 洋 医 药	2022 年 10 月 24 日	56,00 0.00	2,000.00	14	3. 1	65.5 4		
华泰证券	2022102 4000931 07	怡 合 达	2022 年 10 月 24 日	136,1 92.00	1,900.00	14	3. 1	159. 40		
华泰证券	2022102 4000931 11	奕 瑞 科 技	2022 年 10 月 24 日	728,0 00.00	1,400.00	14	3. 1	852. 08		
华泰证券	2022102 4000931 13	义 翹 神 州	2022 年 10 月 24 日	143,2 80.00	1,500.00	14	3. 1	167. 70		
华泰证券	2022102 4000931 15	中 红 医 疗	2022 年 10 月 24 日	67,83 0.00	3,500.00	14	3. 1	79.3 9		
华泰证券	2022102 4000931 19	凯 盛 新 材	2022 年 10 月 24 日	71,45 0.00	2,500.00	14	3. 1	83.6 3		
华泰证券	2022102 4000931 21	力 量 钻	2022 年 10 月 24 日	182,7 28.00	1,400.00	14	3. 1	213. 87		

		石								
华泰证券	2022102 4000931 23	雷 电 微 力	2022 年 10 月 24 日	139,3 32.00	1,700.00	14	3. 1	163. 08		
华泰证券	2022102 4000931 25	可 孚 医 疗	2022 年 10 月 24 日	57,08 6.00	1,700.00	14	3. 1	66.8 2		
华泰证券	2022102 4000931 29	宜 安 科 技	2022 年 10 月 24 日	118,1 75.00	16,300.00	14	3. 1	138. 32		
华泰证券	2022102 4000931 33	数 码 视 讯	2022 年 10 月 24 日	124,0 80.00	26,400.00	14	3. 1	145. 23		
华泰证券	2022102 4000931 35	思 创 医 惠	2022 年 10 月 24 日	123,0 96.00	27,600.00	14	3. 1	144. 08		
华泰证券	2022102 4000931 37	银 之 杰	2022 年 10 月 24 日	129,3 60.00	14,000.00	14	3. 1	151. 41		
华泰证券	2022102 4000939 23	华 兴 源 创	2022 年 10 月 24 日	57,54 0.00	2,000.00	14	3. 1	67.3 5		
华泰证券	2022102 4000939 47	科 前 生 物	2022 年 10 月 24 日	131,1 20.00	5,500.00	14	3. 1	153. 47		
华泰证券	2022102 4000939 51	成 都 先 导	2022 年 10 月 24 日	99,90 4.00	6,400.00	14	3. 1	116. 93		
华泰证券	2022102 4000939 53	鼎 捷 软 件	2022 年 10 月 24 日	148,5 96.00	8,400.00	14	3. 1	173. 92		
华泰证券	2022102 4000939 57	神 工 股 份	2022 年 10 月 24 日	140,7 71.00	3,100.00	14	3. 1	164. 76		

华泰证券	2022102 4000939 59	特宝生物	2022 年 10 月 24 日	184,7 52.00	4,800.00	14	3. 1	216. 24		
华泰证券	2022102 4000939 61	金力永磁	2022 年 10 月 24 日	278,5 54.00	8,600.00	14	3. 1	326. 03		
华泰证券	2022102 4000939 63	电连技术	2022 年 10 月 24 日	440,2 71.00	11,700.00	14	3. 1	515. 31		
华泰证券	2022102 4000939 65	光弘科技	2022 年 10 月 24 日	94,02 3.00	9,300.00	14	3. 1	110. 05		
华泰证券	2022102 4000939 69	心脉医疗	2022 年 10 月 24 日	425,0 00.00	1,700.00	14	3. 1	497. 44		
华泰证券	2022102 4000939 71	绿的谐波	2022 年 10 月 24 日	322,7 90.00	2,600.00	14	3. 1	377. 81		
华泰证券	2022102 4000939 75	三友医疗	2022 年 10 月 24 日	118,4 75.00	3,500.00	14	3. 1	138. 67		
华泰证券	2022102 4000939 89	华峰测控	2022 年 10 月 24 日	280,0 80.00	1,200.00	14	3. 1	327. 82		
华泰证券	2022102 4000939 91	佰仁医疗	2022 年 10 月 24 日	185,7 15.00	1,500.00	14	3. 1	217. 37		
华泰证券	2022102 4000940 09	福昕软件	2022 年 10 月 24 日	111,5 55.00	1,500.00	14	3. 1	130. 57		
华泰证券	2022102 4000940 29	中熔电气	2022 年 10 月 24 日	174,9 80.00	1,000.00	14	3. 1	204. 80		

华泰证券	2022102 4000940 31	任子行	2022 年 10 月 24 日	132,0 76.00	21,200.00	14	3. 1	154. 59		
华泰证券	2022102 4000940 33	创业慧康	2022 年 10 月 24 日	339,1 84.00	49,300.00	14	3. 1	397. 00		
华泰证券	2022102 4000940 39	中国电研	2022 年 10 月 24 日	56,63 7.00	3,100.00	14	3. 1	66.2 9		
华泰证券	2022102 4000940 45	华谊兄弟	2022 年 10 月 24 日	158,4 14.00	76,900.00	14	3. 1	185. 41		
华泰证券	2022102 4000940 53	凯利泰	2022 年 10 月 24 日	221,6 50.00	28,600.00	14	3. 1	259. 43		
华泰证券	2022102 4000940 55	拓新药业	2022 年 10 月 24 日	97,86 0.00	1,400.00	14	3. 1	114. 54		
华泰证券	2022102 4000940 57	华润材料	2022 年 10 月 24 日	72,52 0.00	7,000.00	14	3. 1	84.8 8		
华泰证券	2022102 4000940 59	明微电子	2022 年 10 月 24 日	56,18 8.00	1,100.00	14	3. 1	65.7 6		
华泰证券	2022102 4000940 63	奥普特	2022 年 10 月 24 日	174,0 10.00	1,000.00	14	3. 1	203. 67		
华泰证券	2022102 4000940 65	极米科技	2022 年 10 月 24 日	281,4 08.00	1,600.00	14	3. 1	329. 37		
华泰证券	2022102 4000940 67	海优新材	2022 年 10 月 24 日	307,2 30.00	1,900.00	14	3. 1	359. 59		
华泰证券	2022102 4000940 71	中金环	2022 年 10 月 24 日	129,2 76.00	53,200.00	14	3. 1	151. 31		

		境								
华泰证券	2022102 4000940 75	赢合科技	2022 年 10 月 24 日	247,2 96.00	11,200.00	14	3. 1	289. 45		
华泰证券	2022102 4000940 89	海力风电	2022 年 10 月 24 日	241,3 18.00	2,200.00	14	3. 1	282. 45		
华泰证券	2022102 4000940 95	迪阿股份	2022 年 10 月 24 日	57,54 0.00	1,400.00	14	3. 1	67.3 5		
华泰证券	2022102 4000940 99	南大光电	2022 年 10 月 24 日	554,4 00.00	16,800.00	14	3. 1	648. 89		
华泰证券	2022102 4000941 01	全志科技	2022 年 10 月 24 日	320,1 12.00	15,600.00	14	3. 1	374. 67		
华泰证券	2022102 4000941 03	铜冠铜箔	2022 年 10 月 24 日	127,4 98.00	9,800.00	14	3. 1	149. 23		
华泰证券	2022102 4000941 05	泰坦科技	2022 年 10 月 24 日	297,0 90.00	1,800.00	14	3. 1	347. 73		
华泰证券	2022102 4000941 07	蓝特光学	2022 年 10 月 24 日	116,9 92.00	6,400.00	14	3. 1	136. 93		
华泰证券	2022102 4000941 09	上海凯宝	2022 年 10 月 24 日	159,4 32.00	29,200.00	14	3. 1	186. 61		
华泰证券	2022102 4000941 11	鼎龙股份	2022 年 10 月 24 日	541,0 53.00	26,100.00	14	3. 1	633. 27		
华泰证券	2022102 4000941 19	安恒信	2022 年 10 月 24 日	315,0 00.00	1,800.00	14	3. 1	368. 69		

		息								
华泰证券	2022102 4000941 21	科大智能	2022 年 10 月 24 日	101,9 72.00	14,800.00	14	3. 1	119. 35		
华泰证券	2022102 4000952 11	国盾量子	2022 年 10 月 24 日	191,8 08.00	1,800.00	14	3. 1	224. 50		
华泰证券	2022102 4000952 13	胜宏科技	2022 年 10 月 24 日	275,7 25.00	20,500.00	14	3. 1	322. 72		
华泰证券	2022102 4000952 17	安集科技	2022 年 10 月 24 日	305,3 96.00	1,400.00	14	3. 1	357. 45		
华泰证券	2022102 4000952 19	兴源环境	2022 年 10 月 24 日	128,7 10.00	42,200.00	14	3. 1	150. 65		
华泰证券	2022102 4000952 27	润和软件	2022 年 10 月 24 日	714,6 16.00	39,200.00	14	3. 1	836. 42		
华泰证券	2022102 4000952 33	美迪西	2022 年 10 月 24 日	357,0 00.00	1,700.00	14	3. 1	417. 85		
华泰证券	2022102 4000952 53	精测电子	2022 年 10 月 24 日	360,2 06.00	7,700.00	14	3. 1	421. 60		
华泰证券	2022102 4000952 59	上海新阳	2022 年 10 月 24 日	259,0 32.00	8,600.00	14	3. 1	303. 18		
华泰证券	2022102 4000952 63	中船应急	2022 年 10 月 24 日	103,9 68.00	15,200.00	14	3. 1	121. 69		
华泰证券	2022102 4000952 67	洲明科技	2022 年 10 月 24 日	176,9 28.00	30,400.00	14	3. 1	207. 08		

华泰证券	2022102 4000952 69	上海 钢联	2022 年 10 月 24 日	84,50 6.00	4,700.00	14	3. 1	98.9 1		
华泰证券	2022102 4000952 87	中 科 星 图	2022 年 10 月 24 日	185,8 61.00	2,900.00	14	3. 1	217. 54		
华泰证券	2022102 4000952 93	汉 得 信 息	2022 年 10 月 24 日	220,9 68.00	27,900.00	14	3. 1	258. 63		
华泰证券	2022102 4000952 95	东 软 载 波	2022 年 10 月 24 日	119,6 65.00	9,100.00	14	3. 1	140. 06		
华泰证券	2022102 4000952 97	华 峰 超 纤	2022 年 10 月 24 日	205,9 02.00	55,800.00	14	3. 1	241. 00		
华泰证券	2022102 4000952 99	美 亚 柏 科	2022 年 10 月 24 日	132,1 45.00	10,700.00	14	3. 1	154. 67		
华泰证券	2022102 4000953 01	聚 光 科 技	2022 年 10 月 24 日	469,3 75.00	12,500.00	14	3. 1	549. 38		
华泰证券	2022102 4000953 05	天 喻 信 息	2022 年 10 月 24 日	123,0 74.00	11,800.00	14	3. 1	144. 05		
华泰证券	2022102 4000953 07	绿 盟 科 技	2022 年 10 月 24 日	154,4 32.00	15,200.00	14	3. 1	180. 75		
华泰证券	2022102 4000953 09	创 意 信 息	2022 年 10 月 24 日	85,79 2.00	11,200.00	14	3. 1	100. 41		
华泰证券	2022102 4000953 13	拉 卡 拉	2022 年 10 月 24 日	95,49 6.00	6,900.00	14	3. 1	111. 77		
华泰证券	2022102	锋	2022 年	62,25	1,600.00	14	3.	72.8		

	4000953 15	尚文化	10月24日	6.00			1	7		
华泰证券	2022102 4000953 19	科思科技	2022年 10月24日	63,80 8.00	1,600.00	14	3. 1	74.6 8		
华泰证券	2022102 4000953 21	中信博	2022年 10月24日	263,9 00.00	2,600.00	14	3. 1	308. 88		
华泰证券	2022102 4000953 23	硕世生物	2022年 10月24日	130,5 46.00	1,300.00	14	3. 1	152. 80		
华泰证券	2022102 4000953 25	东方生物	2022年 10月24日	254,3 68.00	3,200.00	14	3. 1	297. 72		
华泰证券	2022102 4000953 27	润丰股份	2022年 10月24日	311,0 40.00	3,200.00	14	3. 1	364. 05		
华泰证券	2022102 4000953 29	中集车辆	2022年 10月24日	55,99 1.00	7,300.00	14	3. 1	65.5 3		
华泰证券	2022102 4000953 33	派能科技	2022年 10月24日	1,119, 000.0 0	3,000.00	14	3. 1	1,30 9.72		
华泰证券	2022102 4000953 39	中望软件	2022年 10月24日	364,0 89.00	1,700.00	14	3. 1	426. 15		
华泰证券	2022102 4000953 47	东方通	2022年 10月24日	434,7 00.00	18,000.00	14	3. 1	508. 79		
华泰证券	2022102 4000953 49	花园生物	2022年 10月24日	191,1 36.00	13,200.00	14	3. 1	223. 71		
华泰证券	2022102 4000953 51	天和防	2022年 10月24日	175,0 65.00	16,500.00	14	3. 1	204. 90		

		务								
华泰证券	2022102 4000953 53	天孚通信	2022 年 10 月 24 日	231,5 70.00	8,300.00	14	3. 1	271. 04		
华泰证券	2022102 4000953 55	飞凯材料	2022 年 10 月 24 日	152,3 05.00	8,300.00	14	3. 1	178. 26		
华泰证券	2022102 4000953 67	中海达	2022 年 10 月 24 日	164,9 64.00	23,600.00	14	3. 1	193. 08		
华泰证券	2022102 4000953 71	钢研高纳	2022 年 10 月 24 日	844,5 43.00	15,100.00	14	3. 1	988. 49		
华泰证券	2022102 4000953 73	乐鑫科技	2022 年 10 月 24 日	134,2 32.00	1,700.00	14	3. 1	157. 11		
华泰证券	2022102 4000953 75	潜能恒信	2022 年 10 月 24 日	143,7 59.00	7,700.00	14	3. 1	168. 26		
华泰证券	2022102 4000953 85	苏交科	2022 年 10 月 24 日	294,5 25.00	52,500.00	14	3. 1	344. 72		
华泰证券	2022102 4000953 89	银江技术	2022 年 10 月 24 日	167,8 23.00	26,100.00	14	3. 1	196. 43		
华泰证券	2022102 4000953 91	强力新材	2022 年 10 月 24 日	122,1 00.00	14,800.00	14	3. 1	142. 91		
华泰证券	2022102 4000953 95	上海瀚讯	2022 年 10 月 24 日	168,8 68.00	14,800.00	14	3. 1	197. 65		
华泰证券	2022102 4000953 97	华宇软件	2022 年 10 月 24 日	177,1 44.00	26,400.00	14	3. 1	207. 34		
华泰证券	2022102	万	2022 年	29,36	1,600.00	14	3.	34.3		

	4000953 99	祥 科 技	10 月 24 日	0.00			1	6		
华泰证券	2022102 4000954 05	奥 特 维	2022 年 10 月 24 日	509,8 35.00	1,500.00	14	3. 1	596. 73		
华泰证券	2022102 4000954 07	芯 朋 微	2022 年 10 月 24 日	138,7 80.00	2,700.00	14	3. 1	162. 43		
华泰证券	2022102 4000956 33	大 富 科 技	2022 年 10 月 24 日	120,8 70.00	15,300.00	14	3. 1	141. 47		
华泰证券	2022102 4000956 35	华 策 影 视	2022 年 10 月 24 日	220,2 86.00	52,700.00	14	3. 1	257. 83		
华泰证券	2022102 4000956 39	艾 力 斯	2022 年 10 月 24 日	161,4 54.00	7,100.00	14	3. 1	188. 97		
华泰证券	2022102 4000956 47	金 通 灵	2022 年 10 月 24 日	152,3 68.00	35,600.00	14	3. 1	178. 34		
华泰证券	2022102 4000956 51	飞 利 信	2022 年 10 月 24 日	96,47 6.00	27,100.00	14	3. 1	112. 92		
华泰证券	2022102 4000956 53	捷 捷 微 电	2022 年 10 月 24 日	322,0 00.00	17,500.00	14	3. 1	376. 88		
华泰证券	2022102 4000956 55	飞 荣 达	2022 年 10 月 24 日	89,57 0.00	5,300.00	14	3. 1	104. 84		
华泰证券	2022102 4000956 57	广 和 通	2022 年 10 月 24 日	207,0 88.00	11,200.00	14	3. 1	242. 38		
华泰证券	2022102 4000956 63	财 富 趋 势	2022 年 10 月 24 日	97,03 1.00	1,100.00	14	3. 1	113. 57		
华泰证券	2022102 4000956 65	铂 力 特	2022 年 10 月 24 日	292,6 00.00	1,900.00	14	3. 1	342. 47		
华泰证券	2022102	键	2022 年	193,6	1,100.00	14	3.	226.		

	4000956 67	凯 科 技	10 月 24 日	66.00			1	67		
华泰证券	2022102 4000956 69	亿 华 通	2022 年 10 月 24 日	231,5 79.00	2,700.00	14	3. 1	271. 05		
华泰证券	2022102 4000956 71	光 云 科 技	2022 年 10 月 24 日	40,46 4.00	4,800.00	14	3. 1	47.3 6		
华泰证券	2022102 4000956 73	昊 海 生 科	2022 年 10 月 24 日	113,0 40.00	1,600.00	14	3. 1	132. 31		
华泰证券	2022102 4000956 77	新 益 昌	2022 年 10 月 24 日	143,6 04.00	1,200.00	14	3. 1	168. 08		
华泰证券	2022102 4000956 79	晶 丰 明 源	2022 年 10 月 24 日	94,45 0.00	1,000.00	14	3. 1	110. 55		
华泰证券	2022102 4000956 81	嘉 元 科 技	2022 年 10 月 24 日	290,5 20.00	5,400.00	14	3. 1	340. 04		
华泰证券	2022102 4000956 83	普 门 科 技	2022 年 10 月 24 日	137,2 83.00	6,700.00	14	3. 1	160. 68		
华泰证券	2022102 4000956 87	华 特 气 体	2022 年 10 月 24 日	130,8 72.00	1,400.00	14	3. 1	153. 18		
华泰证券	2022102 4000956 99	长 亮 科 技	2022 年 10 月 24 日	330,2 79.00	26,700.00	14	3. 1	386. 57		
华泰证券	2022102 4000957 03	万 邦 达	2022 年 10 月 24 日	205,5 68.00	25,600.00	14	3. 1	240. 61		
华泰证券	2022102 4000957 15	科 蓝 软 件	2022 年 10 月 24 日	203,8 16.00	14,600.00	14	3. 1	238. 55		

华泰证券	2022102 4000957 17	江丰电子	2022 年 10 月 24 日	101,6 84.00	1,100.00	14	3. 1	119. 02		
华泰证券	2022102 4000957 21	莱美药业	2022 年 10 月 24 日	114,8 40.00	29,000.00	14	3. 1	134. 41		
华泰证券	2022102 4000957 27	蒙草生态	2022 年 10 月 24 日	209,8 54.00	63,400.00	14	3. 1	245. 62		
华泰证券	2022102 4000957 29	北信源	2022 年 10 月 24 日	172,5 98.00	42,200.00	14	3. 1	202. 02		
华泰证券	2022102 4000957 33	航天宏图	2022 年 10 月 24 日	428,9 61.00	5,100.00	14	3. 1	502. 07		
华泰证券	2022102 4000957 35	爱博医疗	2022 年 10 月 24 日	554,7 00.00	2,500.00	14	3. 1	649. 24		
华泰证券	2022102 4000957 37	龙腾光电	2022 年 10 月 24 日	14,62 0.00	3,400.00	14	3. 1	17.1 1		
华泰证券	2022102 4000957 39	联创股份	2022 年 10 月 24 日	313,0 05.00	27,100.00	14	3. 1	366. 35		
华泰证券	2022102 4000957 45	赢时胜	2022 年 10 月 24 日	179,8 83.00	23,700.00	14	3. 1	210. 54		
华泰证券	2022102 5000271 10	金博股份	2022 年 10 月 25 日	748,6 50.00	3,100.00	14	3. 5	989. 32		
华泰证券	2022102 5000271 14	安集科技	2022 年 10 月 25 日	456,7 50.00	2,100.00	14	3. 4	586. 33		
华泰证券	2022102 5000273	芯源	2022 年 10 月 25	456,3 18.00	1,800.00	14	3. 5	603. 01		

	68	微 日								
华泰证券	2022102 5000273 70	芯 源 微	2022 年 10 月 25 日	557,7 22.00	2,200.00	14	3. 5	737. 01		
华泰证券	2022102 5000273 90	润 和 软 件	2022 年 10 月 25 日	1,780, 000.0 0	100,000.00	14	3. 6	2,41 9.42		
华泰证券	2022102 5000274 04	神 州 细 胞	2022 年 10 月 25 日	402,2 30.00	7,300.00	14	3. 4	516. 35		
华泰证券	2022102 6000177 38	神 州 细 胞	2022 年 10 月 26 日	727,1 20.00	12,200.00	14	3. 2	878. 51		
华泰证券	2022102 6000232 98	南 都 电 源	2022 年 10 月 26 日	857,2 00.00	40,000.00	28	3. 5	2,26 5.52		
华泰证券	2022110 2000011 33	铂 力 特	2022 年 11 月 02 日	2,370, 000.0 0	15,000.00	14	3. 2	2,86 3.43		
华泰证券	2022110 2000011 35	绿 的 谐 波	2022 年 11 月 02 日	1,425, 930.0 0	11,000.00	14	3. 2	1,72 2.81		
华泰证券	2022110 7000772 05	利 安 隆	2022 年 11 月 07 日	247,0 02.00	4,200.00	14	3. 1	289. 10		
华泰证券	2022110 7000772 73	九 强 生 物	2022 年 11 月 07 日	166,6 62.00	9,400.00	14	3. 1	195. 07		
华泰证券	2022110 7000772 75	国 科 微	2022 年 11 月 07 日	266,3 15.00	3,500.00	14	3. 1	311. 71		
华泰证券	2022110 7000772 77	爱 乐 达	2022 年 11 月 07 日	157,5 28.00	5,600.00	14	3. 1	184. 38		
华泰证券	2022110 7000772 79	聚 飞 光 电	2022 年 11 月 07 日	186,5 99.00	42,700.00	14	3. 1	218. 40		

华泰证券	2022110 7000772 81	兴齐 眼药	2022 年 11 月 07 日	239,5 80.00	2,000.00	14	3. 1	280. 41		
华泰证券	2022110 7000772 99	麦捷 科技	2022 年 11 月 07 日	164,6 42.00	19,100.00	14	3. 1	192. 70		
华泰证券	2022110 7000773 01	青岛 中程	2022 年 11 月 07 日	157,1 57.00	14,300.00	14	3. 1	183. 94		
华泰证券	2022110 7000773 03	拓尔 思	2022 年 11 月 07 日	200,8 17.00	15,900.00	14	3. 1	235. 04		
华泰证券	2022110 7000773 05	星源 材质	2022 年 11 月 07 日	715,6 50.00	32,500.00	14	3. 1	837. 63		
华泰证券	2022110 7000782 79	洲明 科技	2022 年 11 月 07 日	195,8 88.00	30,800.00	14	3. 1	229. 28		
华泰证券	2022110 7000784 11	正海 磁材	2022 年 11 月 07 日	213,5 64.00	15,600.00	14	3. 1	249. 96		
华泰证券	2022110 7000784 13	三诺 生物	2022 年 11 月 07 日	398,8 96.00	10,700.00	14	3. 1	466. 88		
华泰证券	2022110 7000784 15	斯莱 克	2022 年 11 月 07 日	243,1 00.00	10,000.00	14	3. 1	284. 53		
华泰证券	2022110 7000784 17	新开 源	2022 年 11 月 07 日	208,9 78.00	7,700.00	14	3. 1	244. 60		
华泰证券	2022110 7000784 19	东富 龙	2022 年 11 月 07 日	239,1 12.00	8,100.00	14	3. 1	279. 87		
华泰证券	2022110 7000784 21	金雷 股份	2022 年 11 月 07 日	268,8 30.00	5,800.00	14	3. 1	314. 65		

华泰证券	2022110 7000784 23	汤姆猫	2022 年 11 月 07 日	256,8 24.00	78,300.00	14	3. 1	300. 60		
华泰证券	2022110 7000784 25	富祥药业	2022 年 11 月 07 日	188,3 00.00	14,000.00	14	3. 1	220. 39		
华泰证券	2022110 7000784 27	鹏辉能源	2022 年 11 月 07 日	761,5 82.00	10,300.00	14	3. 1	891. 39		
华泰证券	2022110 7000784 29	国民技术	2022 年 11 月 07 日	278,8 04.00	18,800.00	14	3. 1	326. 32		
华泰证券	2022110 7000784 31	数字认证	2022 年 11 月 07 日	108,0 24.00	4,200.00	14	3. 1	126. 44		
华泰证券	2022110 7000794 41	弘信电子	2022 年 11 月 07 日	125,7 36.00	10,400.00	14	3. 1	147. 17		
华泰证券	2022110 7000794 43	蓝晓科技	2022 年 11 月 07 日	451,8 80.00	5,200.00	14	3. 1	528. 90		
华泰证券	2022110 7000794 45	菲利华	2022 年 11 月 07 日	774,0 00.00	12,900.00	14	3. 1	905. 92		
华泰证券	2022110 7000794 47	隆华科技	2022 年 11 月 07 日	155,8 56.00	20,400.00	14	3. 1	182. 42		
华泰证券	2022110 7000794 49	运达股份	2022 年 11 月 07 日	187,5 63.00	10,300.00	14	3. 1	219. 53		
华泰证券	2022110 7000794 51	富临精工	2022 年 11 月 07 日	377,6 85.00	23,100.00	14	3. 1	442. 06		
华泰证券	2022110 7000794	艾德	2022 年 11 月 07	231,7 92.00	8,800.00	14	3. 1	271. 30		

	53	生物	日							
华泰证券	2022110 7000794 55	通裕重工	2022 年 11 月 07 日	261,3 60.00	99,000.00	14	3. 1	305. 91		
华泰证券	2022110 7000794 57	图南股份	2022 年 11 月 07 日	231,8 88.00	4,800.00	14	3. 1	271. 41		
华泰证券	2022110 7000794 59	东岳硅材	2022 年 11 月 07 日	155,1 54.00	11,400.00	14	3. 1	181. 60		
华泰证券	2022110 7000794 61	晶瑞电材	2022 年 11 月 07 日	217,2 30.00	13,000.00	14	3. 1	254. 26		
华泰证券	2022110 7000794 65	帝科股份	2022 年 11 月 07 日	101,0 72.00	1,600.00	14	3. 1	118. 30		
华泰证券	2022110 7000794 67	天铁股份	2022 年 11 月 07 日	306,2 04.00	23,700.00	14	3. 1	358. 39		
华泰证券	2022110 7000794 69	道氏技术	2022 年 11 月 07 日	239,1 48.00	14,600.00	14	3. 1	279. 91		
华泰证券	2022110 7000794 71	易成新能	2022 年 11 月 07 日	153,4 50.00	27,500.00	14	3. 1	179. 60		
华泰证券	2022110 7000794 73	震安科技	2022 年 11 月 07 日	220,2 02.00	4,600.00	14	3. 1	257. 73		
华泰证券	2022110 7000794 75	英唐智控	2022 年 11 月 07 日	160,6 60.00	29,000.00	14	3. 1	188. 04		
华泰证券	2022110 7000794	开立	2022 年 11 月 07	289,3 86.00	5,400.00	14	3. 1	338. 71		

	77	医疗	日							
华泰证券	2022110700079479	富瀚微	2022年11月07日	201,492.00	3,600.00	14	3.1	235.83		
华泰证券	2022110700079481	华致酒行	2022年11月07日	100,440.00	4,000.00	14	3.1	117.56		
华泰证券	2022110700079483	赛微电子	2022年11月07日	241,080.00	14,000.00	14	3.1	282.17		
华泰证券	2022110700079485	凯普生物	2022年11月07日	197,783.00	9,700.00	14	3.1	231.49		
华泰证券	2022110700079487	金城医药	2022年11月07日	245,817.00	9,900.00	14	3.1	287.71		
华泰证券	2022110700079489	新强联	2022年11月07日	363,116.00	5,200.00	14	3.1	425.01		
华泰证券	2022110700079491	帝尔激光	2022年11月07日	469,800.00	2,700.00	14	3.1	549.87		
华泰证券	2022110700079493	朗新科技	2022年11月07日	368,410.00	13,300.00	14	3.1	431.20		
华泰证券	2022110700079495	精研科技	2022年11月07日	148,050.00	4,700.00	14	3.1	173.28		
华泰证券	2022110700079497	宇信科技	2022年11月07日	222,210.00	13,500.00	14	3.1	260.08		
华泰证券	2022110700079499	新诺威	2022年11月07日	85,124.00	5,200.00	14	3.1	99.63		
华泰证券	2022110	华	2022年	258,3	8,400.00	14	3.	302.		

	7000795 01	测 导 航	11 月 07 日	00.00			1	33		
华泰证券	2022110 7000795 03	睿 智 医 药	2022 年 11 月 07 日	132,3 00.00	12,600.00	14	3. 1	154. 85		
华泰证券	2022110 7000795 05	三 角 防 务	2022 年 11 月 07 日	411,0 62.00	9,400.00	14	3. 1	481. 12		
华泰证券	2022110 7000795 07	振 东 制 药	2022 年 11 月 07 日	131,7 84.00	22,800.00	14	3. 1	154. 25		
华泰证券	2022110 7000806 83	奥 飞 数 据	2022 年 11 月 07 日	120,9 00.00	13,000.00	14	3. 1	141. 51		
华泰证券	2022110 7000806 85	合 纵 科 技	2022 年 11 月 07 日	136,8 88.00	24,100.00	14	3. 1	160. 22		
华泰证券	2022110 7000806 87	康 华 生 物	2022 年 11 月 07 日	223,2 93.00	2,100.00	14	3. 1	261. 35		
华泰证券	2022110 7000806 89	水 羊 股 份	2022 年 11 月 07 日	91,90 8.00	7,400.00	14	3. 1	107. 57		
华泰证券	2022110 7000806 91	长 川 科 技	2022 年 11 月 07 日	684,1 35.00	11,500.00	14	3. 1	800. 74		
华泰证券	2022110 7000806 93	上 能 电 气	2022 年 11 月 07 日	242,2 88.00	3,800.00	14	3. 1	283. 58		
华泰证券	2022110 7000806 97	数 字 政 通	2022 年 11 月 07 日	264,6 00.00	12,600.00	14	3. 1	309. 70		
华泰证券	2022110	宝	2022 年	175,4	10,500.00	14	3.	205.		

	7000807 17	通 科 技	11 月 07 日	55.00			1	36		
华泰证券	2022110 7000807 19	鸿 利 智 汇	2022 年 11 月 07 日	124,3 32.00	15,600.00	14	3. 1	145. 52		
华泰证券	2022110 7000807 21	荃 银 高 科	2022 年 11 月 07 日	238,6 50.00	15,000.00	14	3. 1	279. 33		
华泰证券	2022110 7000807 23	汉 威 科 技	2022 年 11 月 07 日	162,0 16.00	8,300.00	14	3. 1	189. 63		
华泰证券	2022110 7000807 73	立 中 集 团	2022 年 11 月 07 日	188,0 36.00	5,800.00	14	3. 1	220. 09		
华泰证券	2022110 7000807 75	创 世 纪	2022 年 11 月 07 日	399,8 40.00	39,200.00	14	3. 1	467. 99		
华泰证券	2022110 7000807 77	昌 红 科 技	2022 年 11 月 07 日	231,7 44.00	9,600.00	14	3. 1	271. 24		
华泰证券	2022110 7000807 79	新 雷 能	2022 年 11 月 07 日	464,4 55.00	9,500.00	14	3. 1	543. 62		
华泰证券	2022110 7000807 81	科 顺 股 份	2022 年 11 月 07 日	205,1 08.00	18,800.00	14	3. 1	240. 07		
华泰证券	2022110 7000807 83	盈 康 生 命	2022 年 11 月 07 日	128,9 04.00	12,300.00	14	3. 1	150. 87		
华泰证券	2022110 7000884 15	上 海 凯 宝	2022 年 11 月 07 日	171,4 04.00	29,200.00	14	3. 1	200. 62		
华泰证券	2022110 7000884 39	万 祥 科	2022 年 11 月 07 日	31,53 6.00	1,600.00	14	3. 1	36.9 1		

		技								
华泰证券	2022110 7000884 43	芯朋微	2022 年 11 月 07 日	171,3 96.00	2,700.00	14	3. 1	200. 61		
华泰证券	2022110 7000884 47	神州细胞	2022 年 11 月 07 日	343,6 38.00	5,100.00	14	3. 1	402. 21		
华泰证券	2022110 7000884 55	中熔电气	2022 年 11 月 07 日	167,3 90.00	1,000.00	14	3. 1	195. 92		
华泰证券	2022110 7000884 57	任子行	2022 年 11 月 07 日	143,9 48.00	21,200.00	14	3. 1	168. 48		
华泰证券	2022110 7000884 63	中国电研	2022 年 11 月 07 日	61,00 8.00	3,100.00	14	3. 1	71.4 1		
华泰证券	2022110 7000884 85	瑞丰新材	2022 年 11 月 07 日	360,5 71.00	2,300.00	14	3. 1	422. 03		
华泰证券	2022110 7000884 93	万邦达	2022 年 11 月 07 日	226,5 60.00	25,600.00	14	3. 1	265. 18		
华泰证券	2022110 7000885 25	强力新材	2022 年 11 月 07 日	120,5 49.00	14,300.00	14	3. 1	141. 10		
华泰证券	2022110 7000885 45	易瑞生物	2022 年 11 月 07 日	49,19 6.00	2,800.00	14	3. 1	57.5 8		
华泰证券	2022110 7000885 47	天阳科技	2022 年 11 月 07 日	48,14 7.00	3,300.00	14	3. 1	56.3 5		
华泰证券	2022110 7000885 59	蒙草生态	2022 年 11 月 07 日	214,2 92.00	63,400.00	14	3. 1	250. 82		
华泰证券	2022110 7000915	中红	2022 年 11 月 07	69,65 0.00	3,500.00	14	3. 1	81.5 2		

	07	医疗	日							
华泰证券	2022110 7000915 11	奕瑞科技	2022 年 11 月 07 日	662,0 32.00	1,400.00	14	3. 1	774. 87		
华泰证券	2022110 7000915 17	神工股份	2022 年 11 月 07 日	154,0 70.00	3,100.00	14	3. 1	180. 33		
华泰证券	2022110 7000915 19	特宝生物	2022 年 11 月 07 日	201,5 04.00	4,800.00	14	3. 1	235. 85		
华泰证券	2022110 7000915 25	上海瀚讯	2022 年 11 月 07 日	189,4 40.00	14,800.00	14	3. 1	221. 73		
华泰证券	2022110 7000915 35	上海新阳	2022 年 11 月 07 日	270,2 98.00	8,600.00	14	3. 1	316. 37		
华泰证券	2022110 7000915 45	中信博	2022 年 11 月 07 日	330,0 70.00	2,600.00	14	3. 1	386. 33		
华泰证券	2022110 7000915 47	威胜信息	2022 年 11 月 07 日	145,4 35.00	5,900.00	14	3. 1	170. 22		
华泰证券	2022110 7000915 69	全志科技	2022 年 11 月 07 日	333,8 40.00	15,600.00	14	3. 1	390. 74		
华泰证券	2022110 7000915 71	中船应急	2022 年 11 月 07 日	106,7 04.00	15,200.00	14	3. 1	124. 89		
华泰证券	2022110 7000915 73	硕世生物	2022 年 11 月 07 日	141,9 73.00	1,300.00	14	3. 1	166. 17		
华泰证券	2022110 7000915 75	三友医	2022 年 11 月 07 日	104,6 85.00	3,500.00	14	3. 1	122. 53		

		疗								
华泰证券	2022110700091607	中海达	2022年11月07日	167,320.00	23,500.00	14	3.1	195.84		
华泰证券	2022110700091609	潜能恒信	2022年11月07日	78,925.00	4,100.00	14	3.1	92.38		
华泰证券	2022110700091611	美亚柏科	2022年11月07日	144,557.00	10,700.00	14	3.1	169.20		
华泰证券	2022110700091613	天喻信息	2022年11月07日	146,084.00	11,800.00	14	3.1	170.98		
华泰证券	2022110700091649	中科星图	2022年11月07日	204,479.00	2,900.00	14	3.1	239.33		
华泰证券	2022110700091657	润丰股份	2022年11月07日	293,504.00	3,200.00	14	3.1	343.53		
华泰证券	2022110700091659	中集车辆	2022年11月07日	63,072.00	7,300.00	14	3.1	73.82		
华泰证券	2022110700091663	胜宏科技	2022年11月07日	293,970.00	20,500.00	14	3.1	344.07		
华泰证券	2022110700091667	硕贝德	2022年11月07日	20,447.00	2,300.00	14	3.1	23.93		
华泰证券	2022110700091679	派能科技	2022年11月07日	1,087,080.00	3,000.00	14	3.1	1,272.36		
华泰证券	2022110700091691	洲明科技	2022年11月07日	193,344.00	30,400.00	14	3.1	226.30		
华泰证券	2022110	上	2022年	92,77	4,700.00	14	3.	108.		

	7000916 93	海 钢 联	11 月 07 日	8.00			1	59		
华泰证券	2022110 7000942 59	铜 冠 铜 箔	2022 年 11 月 07 日	127,6 94.00	9,800.00	14	3. 1	149. 46		
华泰证券	2022110 7000942 63	新 易 盛	2022 年 11 月 07 日	393,1 20.00	14,400.00	14	3. 1	460. 12		
华泰证券	2022110 7000942 65	宜 安 科 技	2022 年 11 月 07 日	117,8 49.00	16,300.00	14	3. 1	137. 94		
华泰证券	2022110 7000942 67	数 码 视 讯	2022 年 11 月 07 日	144,6 72.00	26,400.00	14	3. 1	169. 33		
华泰证券	2022110 7000942 69	思 创 医 惠	2022 年 11 月 07 日	120,8 88.00	27,600.00	14	3. 1	141. 49		
华泰证券	2022110 7000942 71	银 之 杰	2022 年 11 月 07 日	136,3 60.00	14,000.00	14	3. 1	159. 60		
华泰证券	2022110 7000943 01	长 亮 科 技	2022 年 11 月 07 日	298,9 08.00	22,800.00	14	3. 1	349. 85		
华泰证券	2022110 7000943 19	新 国 都	2022 年 11 月 07 日	156,9 75.00	11,500.00	14	3. 1	183. 73		
华泰证券	2022110 7000943 21	银 江 技 术	2022 年 11 月 07 日	180,6 12.00	26,100.00	14	3. 1	211. 40		
华泰证券	2022110 7000943 65	诺 禾 致 源	2022 年 11 月 07 日	42,47 6.00	1,400.00	14	3. 1	49.7 2		
华泰证券	2022110 7000943 69	拓 新 药 业	2022 年 11 月 07 日	124,5 86.00	1,400.00	14	3. 1	145. 82		

华泰证券	2022110 7000944 07	扬杰科技	2022 年 11 月 07 日	553,9 85.00	10,100.00	14	3. 1	648. 41		
华泰证券	2022110 7000944 15	泰坦科技	2022 年 11 月 07 日	277,5 24.00	1,800.00	14	3. 1	324. 83		
华泰证券	2022110 7000944 31	天和防务	2022 年 11 月 07 日	178,6 95.00	16,500.00	14	3. 1	209. 15		
华泰证券	2022110 7000944 33	天孚通信	2022 年 11 月 07 日	245,0 16.00	8,300.00	14	3. 1	286. 78		
华泰证券	2022110 7000944 37	中金环境	2022 年 11 月 07 日	134,0 64.00	53,200.00	14	3. 1	156. 91		
华泰证券	2022110 7000966 03	心脉医疗	2022 年 11 月 07 日	371,1 95.00	1,700.00	14	3. 1	434. 46		
华泰证券	2022110 7000966 07	怡合达	2022 年 11 月 07 日	142,4 05.00	1,900.00	14	3. 1	166. 68		
华泰证券	2022110 7000966 99	中颖电子	2022 年 11 月 07 日	368,6 04.00	10,800.00	14	3. 1	431. 43		
华泰证券	2022110 7000967 41	泽璟制药	2022 年 11 月 07 日	185,6 30.00	3,800.00	14	3. 1	217. 27		
华泰证券	2022110 7000967 43	赢时胜	2022 年 11 月 07 日	204,7 68.00	23,700.00	14	3. 1	239. 67		
华泰证券	2022110 7000967 61	赢合科技	2022 年 11 月 07 日	239,1 20.00	11,200.00	14	3. 1	279. 88		
华泰证券	2022110 7000967	亿华	2022 年 11 月 07	250,3 98.00	2,700.00	14	3. 1	293. 08		

	65	通	日							
华泰证券	2022110 7000967 67	新 益 昌	2022 年 11 月 07 日	179,5 80.00	1,200.00	14	3. 1	210. 19		
华泰证券	2022110 7000967 69	普 门 科 技	2022 年 11 月 07 日	142,1 74.00	6,700.00	14	3. 1	166. 41		
华泰证券	2022110 7000967 79	兴 源 环 境	2022 年 11 月 07 日	136,5 29.00	43,900.00	14	3. 1	159. 80		
华泰证券	2022110 7000972 79	汉 威 科 技	2022 年 11 月 07 日	214,7 20.00	11,000.00	14	3. 1	251. 32		
华泰证券	2022110 7000972 81	斯 莱 克	2022 年 11 月 07 日	323,3 23.00	13,300.00	14	3. 1	378. 43		
华泰证券	2022110 7000972 83	宝 通 科 技	2022 年 11 月 07 日	232,2 69.00	13,900.00	14	3. 1	271. 86		
华泰证券	2022110 7000972 85	隆 华 科 技	2022 年 11 月 07 日	207,8 08.00	27,200.00	14	3. 1	243. 23		
华泰证券	2022110 7000972 87	九 强 生 物	2022 年 11 月 07 日	221,6 25.00	12,500.00	14	3. 1	259. 40		
华泰证券	2022110 7000972 91	海 尔 生 物	2022 年 11 月 07 日	500,0 16.00	6,600.00	14	3. 1	585. 24		
华泰证券	2022110 7000972 93	鼎 龙 股 份	2022 年 11 月 07 日	549,0 10.00	25,300.00	14	3. 1	642. 58		
华泰证券	2022110 7000972 95	绿 的 谐 波	2022 年 11 月 07 日	228,6 00.00	1,800.00	14	3. 1	267. 56		
华泰证券	2022110	安	2022 年	300,3	1,300.00	14	3.	351.		

	7000972 97	集科技	11 月 07 日	00.00			1	48		
华泰证券	2022110 7000973 11	博雅生物	2022 年 11 月 07 日	580,3 45.00	18,500.00	14	3. 1	679. 26		
华泰证券	2022110 7000973 17	复旦张江	2022 年 11 月 07 日	193,8 65.00	20,300.00	14	3. 1	226. 91		
华泰证券	2022110 7000973 19	东方生物	2022 年 11 月 07 日	477,3 88.00	4,600.00	14	3. 1	558. 76		
华泰证券	2022110 7000973 21	美畅股份	2022 年 11 月 07 日	377,9 20.00	6,400.00	14	3. 1	442. 33		
华泰证券	2022110 7000973 23	大富科技	2022 年 11 月 07 日	218,8 45.00	25,300.00	14	3. 1	256. 15		
华泰证券	2022110 7000973 25	派能科技	2022 年 11 月 07 日	1,666, 856.0 0	4,600.00	14	3. 1	1,95 0.96		
华泰证券	2022110 7000973 27	全志科技	2022 年 11 月 07 日	395,9 00.00	18,500.00	14	3. 1	463. 38		
华泰证券	2022110 7000973 29	华润材料	2022 年 11 月 07 日	78,54 8.00	7,300.00	14	3. 1	91.9 4		
华泰证券	2022110 7000973 31	钢研高纳	2022 年 11 月 07 日	751,5 27.00	15,100.00	14	3. 1	879. 62		
华泰证券	2022110 7000973 33	乐鑫科技	2022 年 11 月 07 日	151,0 45.00	1,700.00	14	3. 1	176. 79		
华泰证券	2022110	恒	2022 年	519,7	4,200.00	14	3.	608.		

	7000973 35	玄 科 技	11 月 07 日	08.00			1	29		
华泰证券	2022110 7000973 37	泰 坦 科 技	2022 年 11 月 07 日	262,1 06.00	1,700.00	14	3. 1	306. 78		
华泰证券	2022110 7000973 39	神 工 股 份	2022 年 11 月 07 日	104,3 70.00	2,100.00	14	3. 1	122. 16		
华泰证券	2022110 7000973 41	立 华 股 份	2022 年 11 月 07 日	411,4 24.00	10,400.00	14	3. 1	481. 55		
华泰证券	2022110 7000973 43	飞 荣 达	2022 年 11 月 07 日	180,2 85.00	10,100.00	14	3. 1	211. 01		
华泰证券	2022110 7000973 45	金 通 灵	2022 年 11 月 07 日	135,3 77.00	34,100.00	14	3. 1	158. 45		
华泰证券	2022110 7000973 49	东 软 载 波	2022 年 11 月 07 日	120,6 69.00	8,700.00	14	3. 1	141. 24		
华泰证券	2022110 7000973 51	华 峰 超 纤	2022 年 11 月 07 日	216,1 16.00	55,700.00	14	3. 1	252. 95		
华泰证券	2022110 7000973 57	科 蓝 软 件	2022 年 11 月 07 日	287,5 56.00	18,600.00	14	3. 1	336. 57		
华泰证券	2022110 7000973 67	极 米 科 技	2022 年 11 月 07 日	376,5 40.00	2,000.00	14	3. 1	440. 72		
华泰证券	2022110 7000973 69	特 宝 生 物	2022 年 11 月 07 日	134,3 36.00	3,200.00	14	3. 1	157. 23		
华泰证券	2022110 7000973 83	光 云 科	2022 年 11 月 07 日	28,05 5.00	3,100.00	14	3. 1	32.8 4		

		技								
华泰证券	2022110 7000973 85	昊海生科	2022 年 11 月 07 日	203,2 56.00	2,400.00	14	3. 1	237. 90		
华泰证券	2022110 7000973 87	嘉元科技	2022 年 11 月 07 日	348,3 16.00	6,200.00	14	3. 1	407. 68		
华泰证券	2022110 7000973 89	普门科技	2022 年 11 月 07 日	95,49 0.00	4,500.00	14	3. 1	111. 77		
华泰证券	2022110 7000973 91	中信博	2022 年 11 月 07 日	279,2 90.00	2,200.00	14	3. 1	326. 89		
华泰证券	2022110 7000973 93	硕世生物	2022 年 11 月 07 日	185,6 57.00	1,700.00	14	3. 1	217. 30		
华泰证券	2022110 7000974 03	可孚医疗	2022 年 11 月 07 日	140,1 56.00	3,700.00	14	3. 1	164. 04		
华泰证券	2022110 7000984 57	中金环境	2022 年 11 月 07 日	119,9 52.00	47,600.00	14	3. 1	140. 40		
华泰证券	2022110 7000984 59	火星机器人	2022 年 11 月 07 日	169,4 70.00	7,000.00	14	3. 1	198. 35		
华泰证券	2022110 7000984 61	瑞丰新材	2022 年 11 月 07 日	250,8 32.00	1,600.00	14	3. 1	293. 58		
华泰证券	2022110 7000984 63	中科星图	2022 年 11 月 07 日	148,0 71.00	2,100.00	14	3. 1	173. 31		
华泰证券	2022110 7000984 65	国盾量子	2022 年 11 月 07 日	134,6 40.00	1,200.00	14	3. 1	157. 59		
华泰证券	2022110	科	2022 年	147,0	5,800.00	14	3.	172.		

	7000984 67	前生物	11 月 07 日	30.00			1	09		
华泰证券	2022110 7000984 69	神州细胞	2022 年 11 月 07 日	276,2 58.00	4,100.00	14	3. 1	323. 34		
华泰证券	2022110 7000984 71	南大光电	2022 年 11 月 07 日	647,2 84.00	18,800.00	14	3. 1	757. 61		
华泰证券	2022110 7000984 73	联创股份	2022 年 11 月 07 日	646,2 61.00	53,900.00	14	3. 1	756. 41		
华泰证券	2022110 7000984 75	北信源	2022 年 11 月 07 日	274,9 50.00	61,100.00	14	3. 1	321. 81		
华泰证券	2022110 7000984 81	科大智能	2022 年 11 月 07 日	221,6 16.00	30,400.00	14	3. 1	259. 39		
华泰证券	2022110 7000984 97	上海新阳	2022 年 11 月 07 日	311,1 57.00	9,900.00	14	3. 1	364. 19		
华泰证券	2022110 7000985 01	龙腾光电	2022 年 11 月 07 日	95,09 5.00	20,900.00	14	3. 1	111. 30		
华泰证券	2022110 7000985 03	航天宏图	2022 年 11 月 07 日	297,0 00.00	3,300.00	14	3. 1	347. 62		
华泰证券	2022110 7000985 05	爱博医疗	2022 年 11 月 07 日	387,4 40.00	1,600.00	14	3. 1	453. 48		
华泰证券	2022110 7000985 07	中望软件	2022 年 11 月 07 日	394,2 50.00	1,900.00	14	3. 1	461. 45		
华泰证券	2022110 7000985	福昕	2022 年 11 月 07	74,35 0.00	1,000.00	14	3. 1	87.0 2		

	09	软件	日							
华泰证券	2022110700098511	三友医疗	2022年11月07日	137,586.00	4,600.00	14	3.1	161.04		
华泰证券	2022110700098513	成都先导	2022年11月07日	69,987.00	4,100.00	14	3.1	81.92		
华泰证券	2022110700098519	蒙草生态	2022年11月07日	205,166.00	60,700.00	14	3.1	240.13		
华泰证券	2022110700098523	海力风电	2022年11月07日	210,078.00	2,200.00	14	3.1	245.88		
华泰证券	2022110700098525	迪普科技	2022年11月07日	199,750.00	12,500.00	14	3.1	233.80		
华泰证券	2022110700098527	图南股份	2022年11月07日	309,184.00	6,400.00	14	3.1	361.88		
华泰证券	2022110700098529	星源材质	2022年11月07日	955,668.00	43,400.00	14	3.1	1,118.55		
华泰证券	2022110700098531	凯普生物	2022年11月07日	263,031.00	12,900.00	14	3.1	307.86		
华泰证券	2022110700098539	中颖电子	2022年11月07日	498,298.00	14,600.00	14	3.1	583.23		
华泰证券	2022110700098541	海优新材	2022年11月07日	323,712.00	1,800.00	14	3.1	378.89		
华泰证券	20221107000985	圣元	2022年11月07日	126,822.00	6,900.00	14	3.1	148.44		

	43	环 保	日							
华泰证券	2022110 7000985 45	立 高 食 品	2022 年 11 月 07 日	230,1 50.00	2,500.00	14	3. 1	269. 38		
华泰证券	2022110 7000985 47	中 红 医 疗	2022 年 11 月 07 日	117,4 10.00	5,900.00	14	3. 1	137. 42		
华泰证券	2022110 7000985 49	雷 电 微 力	2022 年 11 月 07 日	265,1 74.00	3,100.00	14	3. 1	310. 37		
华泰证券	2022110 7000985 53	飞 凯 材 料	2022 年 11 月 07 日	479,4 57.00	26,100.00	14	3. 1	561. 18		
华泰证券	2022110 7000985 55	花 园 生 物	2022 年 11 月 07 日	308,9 28.00	19,200.00	14	3. 1	361. 58		
华泰证券	2022110 7000985 61	飞 利 信	2022 年 11 月 07 日	360,2 40.00	94,800.00	14	3. 1	421. 64		
华泰证券	2022110 7000985 65	鹏 辉 能 源	2022 年 11 月 07 日	1,012, 978.0 0	13,700.00	14	3. 1	1,18 5.63		
华泰证券	2022110 7000985 67	科 顺 股 份	2022 年 11 月 07 日	273,8 41.00	25,100.00	14	3. 1	320. 52		
华泰证券	2022110 7000985 69	指 南 针	2022 年 11 月 07 日	481,0 10.00	10,300.00	14	3. 1	562. 99		
华泰证券	2022110 7000985 71	晶 瑞 电 材	2022 年 11 月 07 日	289,0 83.00	17,300.00	14	3. 1	338. 35		
华泰证券	2022110 7000985 73	合 纵 科 技	2022 年 11 月 07 日	182,3 28.00	32,100.00	14	3. 1	213. 40		

华泰证券	2022110 7000985 75	天 铁 股 份	2022 年 11 月 07 日	409,5 64.00	31,700.00	14	3. 1	479. 37		
华泰证券	2022110 7000985 77	国 科 微	2022 年 11 月 07 日	350,0 14.00	4,600.00	14	3. 1	409. 67		
华泰证券	2022110 7000985 79	艾 德 生 物	2022 年 11 月 07 日	310,8 12.00	11,800.00	14	3. 1	363. 79		
华泰证券	2022110 7000985 81	中 简 科 技	2022 年 11 月 07 日	595,2 93.00	11,100.00	14	3. 1	696. 76		
华泰证券	2022110 7000985 83	奥 飞 数 据	2022 年 11 月 07 日	160,8 90.00	17,300.00	14	3. 1	188. 31		
华泰证券	2022110 7000986 13	博 瑞 医 药	2022 年 11 月 07 日	265,6 18.00	11,800.00	14	3. 1	310. 89		
华泰证券	2022110 7000986 27	上 海 瀚 讯	2022 年 11 月 07 日	241,9 20.00	18,900.00	14	3. 1	283. 15		
华泰证券	2022110 7000986 33	莱 美 药 业	2022 年 11 月 07 日	142,1 40.00	34,500.00	14	3. 1	166. 37		
华泰证券	2022110 7000986 53	润 和 软 件	2022 年 11 月 07 日	769,8 88.00	39,200.00	14	3. 1	901. 11		
华泰证券	2022110 7000986 59	江 丰 电 子	2022 年 11 月 07 日	599,6 90.00	7,000.00	14	3. 1	701. 90		
华泰证券	2022110 7000986 61	中 望 软 件	2022 年 11 月 07 日	352,7 50.00	1,700.00	14	3. 1	412. 87		
华泰证券	2022110	苏	2022 年	89,98	15,200.00	14	3.	105.		

	7000986 91	交科	11 月 07 日	4.00			1	32		
华泰证券	2022110 7000987 35	义 翹 神 州	2022 年 11 月 07 日	164,8 50.00	1,500.00	14	3. 1	192. 95		
华泰证券	2022110 7000999 69	富 满 微	2022 年 11 月 07 日	299,3 56.00	6,700.00	14	3. 1	350. 38		
华泰证券	2022110 7000999 71	光 峰 科 技	2022 年 11 月 07 日	310,5 90.00	12,600.00	14	3. 1	363. 53		
华泰证券	2022110 7000999 73	科 思 科 技	2022 年 11 月 07 日	49,34 6.00	1,100.00	14	3. 1	57.7 6		
华泰证券	2022110 7000999 75	海 兰 信	2022 年 11 月 07 日	347,0 35.00	24,700.00	14	3. 1	406. 18		
华泰证券	2022110 7001000 13	凯 利 泰	2022 年 11 月 07 日	212,7 35.00	27,100.00	14	3. 1	248. 99		
华泰证券	2022110 7001000 31	苏 交 科	2022 年 11 月 07 日	310,8 00.00	52,500.00	14	3. 1	363. 77		
华泰证券	2022110 7001000 41	铂 力 特	2022 年 11 月 07 日	224,2 52.00	1,400.00	14	3. 1	262. 47		
华泰证券	2022110 7001000 45	艾 力 斯	2022 年 11 月 07 日	109,9 40.00	4,600.00	14	3. 1	128. 68		
华泰证券	2022110 7001000 53	金 力 永 磁	2022 年 11 月 07 日	803,1 08.00	23,600.00	14	3. 1	939. 99		
华泰证券	2022110 7001000 69	正 海 生 物	2022 年 11 月 07 日	145,3 50.00	3,400.00	14	3. 1	170. 12		
华泰证券	2022110 7001000 75	广 和 通	2022 年 11 月 07 日	343,1 28.00	17,400.00	14	3. 1	401. 61		
华泰证券	2022110	拉	2022 年	378,2	25,400.00	14	3.	442.		

	7001000 77	卡拉	11 月 07 日	06.00			1	67		
华泰证券	2022110 7001000 79	光 弘 科 技	2022 年 11 月 07 日	257,3 02.00	25,400.00	14	3. 1	301. 16		
华泰证券	2022110 7001000 81	兰 卫 医 学	2022 年 11 月 07 日	29,17 2.00	1,200.00	14	3. 1	34.1 4		
华泰证券	2022110 7001000 83	宏 达 电 子	2022 年 11 月 07 日	426,1 50.00	9,000.00	14	3. 1	498. 78		
华泰证券	2022110 7001000 85	精 测 电 子	2022 年 11 月 07 日	458,1 21.00	7,900.00	14	3. 1	536. 20		
华泰证券	2022110 7001000 87	鼎 捷 软 件	2022 年 11 月 07 日	148,9 20.00	8,500.00	14	3. 1	174. 30		
华泰证券	2022110 7001000 89	东 方 通	2022 年 11 月 07 日	415,0 36.00	17,200.00	14	3. 1	485. 78		
华泰证券	2022110 7001000 91	创 业 慧 康	2022 年 11 月 07 日	343,8 76.00	44,200.00	14	3. 1	402. 49		
华泰证券	2022110 7001001 15	美 迪 西	2022 年 11 月 07 日	500,0 00.00	2,000.00	14	3. 1	585. 22		
华泰证券	2022110 7001001 19	数 码 视 讯	2022 年 11 月 07 日	493,7 48.00	90,100.00	14	3. 1	577. 90		
华泰证券	2022110 7001001 27	锐 科 激 光	2022 年 11 月 07 日	417,0 24.00	14,400.00	14	3. 1	488. 10		
华泰证券	2022110 7001001 61	中 科 电 气	2022 年 11 月 07 日	399,6 72.00	18,300.00	14	3. 1	467. 79		

华泰证券	2022110 7001001 67	指南 针	2022 年 11 月 07 日	359,5 90.00	7,700.00	14	3. 1	420. 88		
华泰证券	2022110 7001001 69	中航 电测	2022 年 11 月 07 日	99,51 0.00	9,300.00	14	3. 1	116. 47		
华泰证券	2022110 7001001 71	东富 龙	2022 年 11 月 07 日	315,8 64.00	10,700.00	14	3. 1	369. 70		
华泰证券	2022110 7001007 85	金城 医药	2022 年 11 月 07 日	325,2 73.00	13,100.00	14	3. 1	380. 71		
华泰证券	2022110 7001007 87	拓尔 思	2022 年 11 月 07 日	267,7 56.00	21,200.00	14	3. 1	313. 39		
华泰证券	2022110 7001007 89	荃银 高科	2022 年 11 月 07 日	318,2 00.00	20,000.00	14	3. 1	372. 43		
华泰证券	2022110 7001007 91	弘信 电子	2022 年 11 月 07 日	168,0 51.00	13,900.00	14	3. 1	196. 69		
华泰证券	2022110 7001007 93	华测 导航	2022 年 11 月 07 日	344,4 00.00	11,200.00	14	3. 1	403. 10		
华泰证券	2022110 7001007 95	华致 酒行	2022 年 11 月 07 日	133,0 83.00	5,300.00	14	3. 1	155. 77		
华泰证券	2022110 7001007 97	朗新 科技	2022 年 11 月 07 日	493,0 60.00	17,800.00	14	3. 1	577. 10		
华泰证券	2022110 7001007 99	立中 集团	2022 年 11 月 07 日	252,8 76.00	7,800.00	14	3. 1	295. 98		
华泰证券	2022110 7001008 01	赛微 电	2022 年 11 月 07 日	322,0 14.00	18,700.00	14	3. 1	376. 90		

		子								
华泰证券	2022110700100803	易成新能	2022年11月07日	204,786.00	36,700.00	14	3.1	239.69		
华泰证券	2022110700100805	睿智医药	2022年11月07日	176,400.00	16,800.00	14	3.1	206.47		
华泰证券	2022110700100807	金雷股份	2022年11月07日	361,530.00	7,800.00	14	3.1	423.15		
华泰证券	2022110700100809	蓝晓科技	2022年11月07日	608,300.00	7,000.00	14	3.1	711.98		
华泰证券	2022110700100811	富祥药业	2022年11月07日	251,515.00	18,700.00	14	3.1	294.38		
华泰证券	2022110700100813	康华生物	2022年11月07日	308,357.00	2,900.00	14	3.1	360.91		
华泰证券	2022110700100815	上能电气	2022年11月07日	318,800.00	5,000.00	14	3.1	373.14		
华泰证券	2022110700100817	开立医疗	2022年11月07日	391,207.00	7,300.00	14	3.1	457.89		
华泰证券	2022110700100819	数字认证	2022年11月07日	146,604.00	5,700.00	14	3.1	171.59		
华泰证券	2022110700100821	道氏技术	2022年11月07日	319,410.00	19,500.00	14	3.1	373.85		
华泰证券	2022110700100823	国民技	2022年11月07日	370,750.00	25,000.00	14	3.1	433.94		

		术								
华泰证券	2022110 7001008 25	中科 电气	2022 年 11 月 07 日	535,0 80.00	24,500.00	14	3. 1	626. 28		
华泰证券	2022110 7001008 27	富临 精工	2022 年 11 月 07 日	505,2 15.00	30,900.00	14	3. 1	591. 33		
华泰证券	2022110 7001008 29	精研 科技	2022 年 11 月 07 日	198,4 50.00	6,300.00	14	3. 1	232. 27		
华泰证券	2022110 7001008 31	新诺 威	2022 年 11 月 07 日	112,9 53.00	6,900.00	14	3. 1	132. 20		
华泰证券	2022110 7001008 33	震安 科技	2022 年 11 月 07 日	296,7 94.00	6,200.00	14	3. 1	347. 38		
华泰证券	2022110 7001008 35	奥特 维	2022 年 11 月 07 日	349,0 00.00	1,000.00	14	3. 1	408. 48		
华泰证券	2022110 7001008 59	创意 信息	2022 年 11 月 07 日	206,8 00.00	18,800.00	14	3. 1	242. 05		
华泰证券	2022110 7001008 61	百洋 医药	2022 年 11 月 07 日	34,65 8.00	1,300.00	14	3. 1	40.5 7		
华泰证券	2022110 7001008 65	尔康 制药	2022 年 11 月 07 日	160,7 18.00	49,300.00	14	3. 1	188. 11		
华泰证券	2022110 7001008 67	华宇 软件	2022 年 11 月 07 日	175,7 68.00	25,400.00	14	3. 1	205. 73		
华泰证券	2022110 7001008 69	华兴 源创	2022 年 11 月 07 日	44,17 0.00	1,400.00	14	3. 1	51.7 0		
华泰证券	2022110	硕	2022 年	136,0	15,300.00	14	3.	159.		

	7001008 91	贝德	11 月 07 日	17.00			1	20		
华泰证券	2022110 7001008 97	电 连 技 术	2022 年 11 月 07 日	424,3 60.00	10,300.00	14	3. 1	496. 69		
华泰证券	2022110 7001008 99	聚 光 科 技	2022 年 11 月 07 日	379,3 20.00	10,900.00	14	3. 1	443. 97		
华泰证券	2022110 7001009 01	中 集 车 辆	2022 年 11 月 07 日	65,66 4.00	7,600.00	14	3. 1	76.8 6		
华泰证券	2022110 7001009 03	潜 能 恒 信	2022 年 11 月 07 日	148,2 25.00	7,700.00	14	3. 1	173. 49		
华泰证券	2022110 7001009 05	安 恒 信 息	2022 年 11 月 07 日	237,5 88.00	1,200.00	14	3. 1	278. 08		
华泰证券	2022110 7001009 07	广 联 航 空	2022 年 11 月 07 日	243,6 00.00	8,000.00	14	3. 1	285. 12		
华泰证券	2022110 7001009 17	诚 迈 科 技	2022 年 11 月 07 日	413,0 34.00	7,300.00	14	3. 1	483. 43		
华泰证券	2022110 7001009 29	惠 泰 医 疗	2022 年 11 月 07 日	613,7 00.00	1,900.00	14	3. 1	718. 30		
华泰证券	2022110 7001009 53	上 海 凯 宝	2022 年 11 月 07 日	160,8 38.00	27,400.00	14	3. 1	188. 25		
华泰证券	2022110 7001009 63	中 航 电 测	2022 年 11 月 07 日	132,6 80.00	12,400.00	14	3. 1	155. 29		
华泰证券	2022110 7001009	英 唐	2022 年 11 月 07	214,3 98.00	38,700.00	14	3. 1	250. 94		

	65	智控	日							
华泰证券	2022110700100967	数字政通	2022年11月07日	352,800.00	16,800.00	14	3.1	412.93		
华泰证券	2022110700100969	通裕重工	2022年11月07日	348,480.00	132,000.00	14	3.1	407.88		
华泰证券	2022110700100971	中来股份	2022年11月07日	630,252.00	36,900.00	14	3.1	737.67		
华泰证券	2022110700100973	麦捷科技	2022年11月07日	219,810.00	25,500.00	14	3.1	257.27		
华泰证券	2022110700100979	凯盛新材	2022年11月07日	47,008.00	1,600.00	14	3.1	55.02		
华泰证券	2022110700100981	绿盟科技	2022年11月07日	393,414.00	35,700.00	14	3.1	460.47		
华泰证券	2022110700100983	华策影视	2022年11月07日	234,898.00	51,400.00	14	3.1	274.93		
华泰证券	2022110700101363	思创医惠	2022年11月07日	114,756.00	26,200.00	14	3.1	134.32		
华泰证券	2022110700101369	运达股份	2022年11月07日	249,477.00	13,700.00	14	3.1	292.00		
华泰证券	2022110700101371	三角防务	2022年11月07日	550,998.00	12,600.00	14	3.1	644.91		
华泰证券	20221107001013	帝科	2022年11月07日	132,657.00	2,100.00	14	3.1	155.27		

	73	股份	日							
华泰证券	2022110 7001014 43	华峰 测控	2022 年 11 月 07 日	272,5 10.00	1,000.00	14	3. 1	318. 96		
华泰证券	2022110 7001014 79	诺禾 致源	2022 年 11 月 07 日	54,61 2.00	1,800.00	14	3. 1	63.9 2		
华泰证券	2022110 7001014 81	金宏 气体	2022 年 11 月 07 日	494,2 08.00	21,600.00	14	3. 1	578. 44		
华泰证券	2022110 7001014 87	超图 软件	2022 年 11 月 07 日	363,6 64.00	19,100.00	14	3. 1	425. 65		
华泰证券	2022110 7001014 89	蓝特 光学	2022 年 11 月 07 日	78,51 5.00	4,100.00	14	3. 1	91.9 0		
华泰证券	2022110 7001015 11	金博 股份	2022 年 11 月 07 日	475,2 18.00	1,800.00	14	3. 1	556. 22		
华泰证券	2022110 7001015 13	上海 钢联	2022 年 11 月 07 日	221,0 88.00	11,200.00	14	3. 1	258. 77		
华泰证券	2022110 7001015 19	中来 股份	2022 年 11 月 07 日	473,1 16.00	27,700.00	14	3. 1	553. 75		
华泰证券	2022110 7001015 21	中简 科技	2022 年 11 月 07 日	450,4 92.00	8,400.00	14	3. 1	527. 27		
华泰证券	2022110 7001015 31	锋尚 文化	2022 年 11 月 07 日	76,45 3.00	1,300.00	14	3. 1	89.4 8		
华泰证券	2022110 7001015	汉得	2022 年 11 月 07	311,3 37.00	35,100.00	14	3. 1	364. 40		

	33	信息	日							
华泰证券	2022110700101555	胜宏科技	2022年11月07日	510,504.00	35,600.00	14	3.1	597.52		
华泰证券	2022110700101563	强力新材	2022年11月07日	124,764.00	14,800.00	14	3.1	146.03		
华泰证券	2022110700101565	美亚柏科	2022年11月07日	386,386.00	28,600.00	14	3.1	452.24		
华泰证券	2022110700102067	捷捷微电	2022年11月07日	295,507.00	15,100.00	14	3.1	345.87		
华泰证券	2022110700102077	佰仁医疗	2022年11月07日	353,304.00	2,400.00	14	3.1	413.52		
华泰证券	2022110700102079	东方日升	2022年11月07日	821,049.00	28,900.00	14	3.1	960.99		
华泰证券	2022110700102089	菲利华	2022年11月07日	1,032,000.00	17,200.00	14	3.1	1,207.90		
华泰证券	2022110700102091	鸿利智汇	2022年11月07日	166,573.00	20,900.00	14	3.1	194.96		
华泰证券	2022110700102095	正海磁材	2022年11月07日	284,752.00	20,800.00	14	3.1	333.29		
华泰证券	2022110700102097	盈康生命	2022年11月07日	171,872.00	16,400.00	14	3.1	201.17		
华泰证券	2022110700102099	东岳硅	2022年11月07日	206,872.00	15,200.00	14	3.1	242.13		

		材								
华泰证券	2022110700102101	新雷能	2022年11月07日	616,014.00	12,600.00	14	3.1	721.01		
华泰证券	2022110700102103	利安隆	2022年11月07日	329,336.00	5,600.00	14	3.1	385.47		
华泰证券	2022110700102105	长川科技	2022年11月07日	910,197.00	15,300.00	14	3.1	1,065.33		
华泰证券	2022110700102111	创世纪	2022年11月07日	533,460.00	52,300.00	14	3.1	624.38		
华泰证券	2022110700102113	昌红科技	2022年11月07日	306,578.00	12,700.00	14	3.1	358.83		
华泰证券	2022110700102115	聚飞光电	2022年11月07日	248,653.00	56,900.00	14	3.1	291.03		
华泰证券	2022110700102121	江航装备	2022年11月07日	73,103.00	4,100.00	14	3.1	85.56		
华泰证券	2022110700102125	水羊股份	2022年11月07日	122,958.00	9,900.00	14	3.1	143.92		
华泰证券	2022110700102127	帝尔激光	2022年11月07日	626,400.00	3,600.00	14	3.1	733.17		
华泰证券	2022110700102129	三诺生物	2022年11月07日	533,104.00	14,300.00	14	3.1	623.97		
华泰证券	2022110700102131	青岛中程	2022年11月07日	209,909.00	19,100.00	14	3.1	245.69		
华泰证券	20221107001021	振东	2022年11月07日	175,712.00	30,400.00	14	3.1	205.66		

	33	制 药	日							
华泰证券	2022110 7001021 35	宇 信 科 技	2022 年 11 月 07 日	296,2 80.00	18,000.00	14	3. 1	346. 78		
华泰证券	2022110 7001021 37	汤 姆 猫	2022 年 11 月 07 日	342,4 32.00	104,400.00	14	3. 1	400. 80		
华泰证券	2022110 7001021 39	新 开 源	2022 年 11 月 07 日	276,8 28.00	10,200.00	14	3. 1	324. 01		
华泰证券	2022110 7001021 41	富 瀚 微	2022 年 11 月 07 日	274,2 53.00	4,900.00	14	3. 1	321. 00		
华泰证券	2022110 7001021 45	爱 乐 达	2022 年 11 月 07 日	208,1 62.00	7,400.00	14	3. 1	243. 64		
华泰证券	2022110 7001021 47	正 海 生 物	2022 年 11 月 07 日	196,6 50.00	4,600.00	14	3. 1	230. 17		
华泰证券	2022110 7001021 49	兴 齐 眼 药	2022 年 11 月 07 日	311,4 54.00	2,600.00	14	3. 1	364. 54		
华泰证券	2022110 7001021 51	新 强 联	2022 年 11 月 07 日	488,8 10.00	7,000.00	14	3. 1	572. 12		
华泰证券	2022110 7001027 51	奕 瑞 科 技	2022 年 11 月 07 日	993,0 48.00	2,100.00	14	3. 1	1,16 2.31		
华泰证券	2022110 7001027 55	铜 冠 铜 箔	2022 年 11 月 07 日	139,4 21.00	10,700.00	14	3. 1	163. 18		
华泰证券	2022110 7001027 75	中 船 应 急	2022 年 11 月 07 日	108,1 08.00	15,400.00	14	3. 1	126. 53		
华泰证券	2022110 7001029 93	银 江 技	2022 年 11 月 07 日	174,3 84.00	25,200.00	14	3. 1	204. 11		

		术								
华泰证券	2022110700102995	芯朋微	2022年11月07日	107,916.00	1,700.00	14	3.1	126.31		
华泰证券	2022110700103007	奥特维	2022年11月07日	523,500.00	1,500.00	14	3.1	612.73		
华泰证券	2022110700103013	创业慧康	2022年11月07日	383,554.00	49,300.00	14	3.1	448.93		
华泰证券	2022110700103021	科蓝软件	2022年11月07日	225,716.00	14,600.00	14	3.1	264.19		
华泰证券	2022110700103023	江丰电子	2022年11月07日	94,237.00	1,100.00	14	3.1	110.30		
华泰证券	2022110700103025	莱美药业	2022年11月07日	119,480.00	29,000.00	14	3.1	139.84		
华泰证券	2022110700103039	拓新药业	2022年11月07日	115,687.00	1,300.00	14	3.1	135.40		
华泰证券	2022110700103043	广和通	2022年11月07日	220,864.00	11,200.00	14	3.1	258.51		
华泰证券	2022110700103065	义翘神州	2022年11月07日	252,770.00	2,300.00	14	3.1	295.85		
华泰证券	2022110700103067	亚光科技	2022年11月07日	299,510.00	49,100.00	14	3.1	350.56		
华泰证券	2022110700103069	新国都	2022年11月07日	143,325.00	10,500.00	14	3.1	167.75		
华泰证券	2022110700103077	万祥科	2022年11月07日	19,710.00	1,000.00	14	3.1	23.07		

		技								
华泰证券	2022110700103097	恒玄科技	2022年11月07日	346,472.00	2,800.00	14	3.1	405.53		
华泰证券	2022110700103099	北信源	2022年11月07日	189,900.00	42,200.00	14	3.1	222.27		
华泰证券	2022110700103101	航天宏图	2022年11月07日	459,000.00	5,100.00	14	3.1	537.23		
华泰证券	2022110700103103	爱博医疗	2022年11月07日	605,375.00	2,500.00	14	3.1	708.56		
华泰证券	2022110700103151	飞荣达	2022年11月07日	94,605.00	5,300.00	14	3.1	110.73		
华泰证券	2022110700103157	天阳科技	2022年11月07日	202,801.00	13,900.00	14	3.1	237.37		
华泰证券	2022110700103189	泽璟制药	2022年11月07日	405,455.00	8,300.00	14	3.1	474.56		
华泰证券	2022110700103205	天孚通信	2022年11月07日	380,808.00	12,900.00	14	3.1	445.71		
华泰证券	2022110700103213	长亮科技	2022年11月07日	350,037.00	26,700.00	14	3.1	409.70		
华泰证券	2022110700103215	东方日升	2022年11月07日	812,526.00	28,600.00	14	3.1	951.01		
华泰证券	2022110700103221	海力风电	2022年11月07日	238,725.00	2,500.00	14	3.1	279.41		
华泰证券	2022110	江	2022年	112,3	6,300.00	14	3.	131.		

	7001032 23	航 装 备	11 月 07 日	29.00			1	47		
华泰证券	2022110 7001032 29	金 博 股 份	2022 年 11 月 07 日	660,0 25.00	2,500.00	14	3. 1	772. 52		
华泰证券	2022110 7001032 37	国 盾 量 子	2022 年 11 月 07 日	201,9 60.00	1,800.00	14	3. 1	236. 38		
华泰证券	2022110 7001032 71	宜 安 科 技	2022 年 11 月 07 日	122,9 10.00	17,000.00	14	3. 1	143. 86		
华泰证券	2022110 7001032 75	安 恒 信 息	2022 年 11 月 07 日	356,3 82.00	1,800.00	14	3. 1	417. 12		
华泰证券	2022110 7001032 89	汉 得 信 息	2022 年 11 月 07 日	247,4 73.00	27,900.00	14	3. 1	289. 65		
华泰证券	2022110 7001032 91	东 软 载 波	2022 年 11 月 07 日	126,2 17.00	9,100.00	14	3. 1	147. 73		
华泰证券	2022110 7001032 93	华 峰 超 纤	2022 年 11 月 07 日	216,5 04.00	55,800.00	14	3. 1	253. 41		
华泰证券	2022110 7001033 21	东 方 通	2022 年 11 月 07 日	434,3 40.00	18,000.00	14	3. 1	508. 37		
华泰证券	2022110 7001033 23	东 方 生 物	2022 年 11 月 07 日	332,0 96.00	3,200.00	14	3. 1	388. 70		
华泰证券	2022110 7001033 29	科 思 科 技	2022 年 11 月 07 日	71,77 6.00	1,600.00	14	3. 1	84.0 1		
华泰证券	2022110 7001033	威 胜	2022 年 11 月 07	96,13 5.00	3,900.00	14	3. 1	112. 52		

	31	信息	日							
华泰证券	2022110700103339	怡合达	2022年11月07日	112,425.00	1,500.00	14	3.1	131.59		
华泰证券	2022110700103345	华峰测控	2022年11月07日	327,012.00	1,200.00	14	3.1	382.75		
华泰证券	2022110700103347	佰仁医疗	2022年11月07日	220,815.00	1,500.00	14	3.1	258.45		
华泰证券	2022110700103349	华谊兄弟	2022年11月07日	174,563.00	76,900.00	14	3.1	204.32		
华泰证券	2022110700103359	凯利泰	2022年11月07日	224,510.00	28,600.00	14	3.1	262.78		
华泰证券	2022110700103363	方邦股份	2022年11月07日	56,424.00	1,200.00	14	3.1	66.04		
华泰证券	2022110700103385	新媒股份	2022年11月07日	266,728.00	7,700.00	14	3.1	312.19		
华泰证券	2022110700103395	振芯科技	2022年11月07日	588,540.00	20,400.00	14	3.1	688.85		
华泰证券	2022110700103401	扬杰科技	2022年11月07日	614,320.00	11,200.00	14	3.1	719.03		
华泰证券	2022110700103403	赢时胜	2022年11月07日	235,008.00	27,200.00	14	3.1	275.06		
华泰证券	2022110700103405	赢合科技	2022年11月07日	557,235.00	26,100.00	14	3.1	652.21		
华泰证券	20221107	易	2022年	56,22	3,200.00	14	3.	65.8		

	700103409	瑞生物	11月07日	4.00			1	1		
华泰证券	2022110700103411	美迪西	2022年11月07日	425,000.00	1,700.00	14	3.1	497.44		
华泰证券	2022110700103425	迪阿股份	2022年11月07日	65,800.00	1,400.00	14	3.1	77.02		
华泰证券	2022110700103427	安集科技	2022年11月07日	323,400.00	1,400.00	14	3.1	378.52		
华泰证券	2022110700103431	兴源环境	2022年11月07日	131,242.00	42,200.00	14	3.1	153.61		
华泰证券	2022110700103433	万邦达	2022年11月07日	220,365.00	24,900.00	14	3.1	257.92		
华泰证券	2022110700103437	心脉医疗	2022年11月07日	414,865.00	1,900.00	14	3.1	485.58		
华泰证券	2022110700103469	华策影视	2022年11月07日	240,839.00	52,700.00	14	3.1	281.89		
华泰证券	2022110700103519	海优新材	2022年11月07日	341,696.00	1,900.00	14	3.1	399.94		
华泰证券	2022110700103521	华润材料	2022年11月07日	75,320.00	7,000.00	14	3.1	88.16		
华泰证券	2022110700103523	明微电子	2022年11月07日	62,645.00	1,100.00	14	3.1	73.32		
华泰证券	2022110700103525	奥普特	2022年11月07日	148,390.00	1,000.00	14	3.1	173.68		

华泰证券	2022110700103547	鼎龙股份	2022年11月07日	566,370.00	26,100.00	14	3.1	662.90		
华泰证券	2022110700103551	天和防务	2022年11月07日	134,292.00	12,400.00	14	3.1	157.18		
华泰证券	2022110700103553	精测电子	2022年11月07日	446,523.00	7,700.00	14	3.1	522.63		
华泰证券	2022110700103559	立高食品	2022年11月07日	184,120.00	2,000.00	14	3.1	215.50		
华泰证券	2022110700103561	科前生物	2022年11月07日	139,425.00	5,500.00	14	3.1	163.19		
华泰证券	2022110700103577	成都先导	2022年11月07日	109,248.00	6,400.00	14	3.1	127.87		
华泰证券	2022110700103583	金力永磁	2022年11月07日	292,658.00	8,600.00	14	3.1	342.54		
华泰证券	2022110700103585	电连技术	2022年11月07日	482,040.00	11,700.00	14	3.1	564.20		
华泰证券	2022110700103587	光弘科技	2022年11月07日	94,209.00	9,300.00	14	3.1	110.27		
华泰证券	2022110700103597	蓝特光学	2022年11月07日	122,560.00	6,400.00	14	3.1	143.45		
华泰证券	2022110700103601	华兴源创	2022年11月07日	63,100.00	2,000.00	14	3.1	73.85		

华泰证券	2022110700103605	亿华通	2022年11月07日	250,398.00	2,700.00	14	3.1	293.08		
华泰证券	2022110700103615	花园生物	2022年11月07日	212,388.00	13,200.00	14	3.1	248.59		
华泰证券	2022110700103617	飞凯材料	2022年11月07日	152,471.00	8,300.00	14	3.1	178.46		
华泰证券	2022110700103621	药石科技	2022年11月07日	1,021,460.00	11,000.00	14	3.1	1,195.56		
华泰证券	2022110700103623	优刻得	2022年11月07日	183,872.00	13,600.00	14	3.1	215.21		
华泰证券	2022110700103631	极米科技	2022年11月07日	301,232.00	1,600.00	14	3.1	352.57		
华泰证券	2022110700103657	凯盛新材	2022年11月07日	73,450.00	2,500.00	14	3.1	85.97		
华泰证券	2022110700103659	力量钻石	2022年11月07日	191,380.00	1,400.00	14	3.1	224.00		
华泰证券	2022110700103661	雷电微力	2022年11月07日	145,418.00	1,700.00	14	3.1	170.20		
华泰证券	2022110700103663	可孚医疗	2022年11月07日	64,396.00	1,700.00	14	3.1	75.37		
华泰证券	2022110700103667	乐鑫科技	2022年11月07日	168,815.00	1,900.00	14	3.1	197.59		
华泰证券	20221107001036	绿的	2022年11月07日	330,200.00	2,600.00	14	3.1	386.48		

	69	谐波	日							
华泰证券	2022110 7001036 73	惠泰医疗	2022 年 11 月 07 日	419,9 00.00	1,300.00	14	3. 1	491. 47		
华泰证券	2022110 7001036 75	百洋医药	2022 年 11 月 07 日	53,32 0.00	2,000.00	14	3. 1	62.4 1		
华泰证券	2022110 7001036 97	福昕软件	2022 年 11 月 07 日	111,5 25.00	1,500.00	14	3. 1	130. 53		
华泰证券	2022110 7001037 01	龙腾光电	2022 年 11 月 07 日	15,47 0.00	3,400.00	14	3. 1	18.1 1		
华泰证券	2022110 7001037 03	联创股份	2022 年 11 月 07 日	324,9 29.00	27,100.00	14	3. 1	380. 31		
华泰证券	2022110 7001037 05	芯源微	2022 年 11 月 07 日	293,5 56.00	1,200.00	14	3. 1	343. 59		
华泰证券	2022110 7001037 43	海兰信	2022 年 11 月 07 日	671,5 90.00	47,800.00	14	3. 5	887. 48		
华泰证券	2022110 7001037 47	科大智能	2022 年 11 月 07 日	107,8 92.00	14,800.00	14	3. 1	126. 28		
华泰证券	2022110 7001037 77	尔康制药	2022 年 11 月 07 日	158,7 62.00	48,700.00	14	3. 1	185. 82		
华泰证券	2022110 7001037 81	华宇软件	2022 年 11 月 07 日	182,6 88.00	26,400.00	14	3. 1	213. 83		
华泰证券	2022110 7001037 91	钢研高纳	2022 年 11 月 07 日	537,5 16.00	10,800.00	14	3. 1	629. 13		

华泰证券	2022110700103793	博雅生物	2022年11月07日	379,577.00	12,100.00	14	3.1	444.27		
华泰证券	2022110700103795	超图软件	2022年11月07日	369,376.00	19,400.00	14	3.1	432.33		
华泰证券	2022110700103809	天奈科技	2022年11月07日	728,692.00	6,700.00	14	3.1	852.89		
华泰证券	2022110700103813	聚光科技	2022年11月07日	435,000.00	12,500.00	14	3.1	509.14		
华泰证券	2022110700103817	绿盟科技	2022年11月07日	167,504.00	15,200.00	14	3.1	196.05		
华泰证券	2022110700103819	创意信息	2022年11月07日	123,200.00	11,200.00	14	3.1	144.20		
华泰证券	2022110700103827	拉卡拉	2022年11月07日	102,741.00	6,900.00	14	3.1	120.25		
华泰证券	2022110700103829	锋尚文化	2022年11月07日	94,096.00	1,600.00	14	3.1	110.13		
华泰证券	2022110700103831	迪普科技	2022年11月07日	121,448.00	7,600.00	14	3.1	142.15		
华泰证券	2022110700103841	中国电研	2022年11月07日	41,328.00	2,100.00	14	3.1	48.37		
华泰证券	2022110700103873	百普赛斯	2022年11月07日	118,220.00	1,000.00	14	3.1	138.37		
华泰证券	2022110	天	2022年	337,2	13,500.00	14	3.	394.		

	700103883	宜上佳	11月07日	30.00			1	71		
华泰证券	2022110700103885	艾力斯	2022年11月07日	169,690.00	7,100.00	14	3.1	198.61		
华泰证券	2022110700103887	金通灵	2022年11月07日	141,332.00	35,600.00	14	3.1	165.42		
华泰证券	2022110700103889	飞利信	2022年11月07日	102,980.00	27,100.00	14	3.1	120.53		
华泰证券	2022110700103891	捷捷微电	2022年11月07日	342,475.00	17,500.00	14	3.1	400.85		
华泰证券	2022110700103893	大富科技	2022年11月07日	132,345.00	15,300.00	14	3.1	154.90		
华泰证券	2022110700103895	财富趋势	2022年11月07日	101,244.00	1,100.00	14	3.1	118.50		
华泰证券	2022110700103897	铂力特	2022年11月07日	304,342.00	1,900.00	14	3.1	356.21		
华泰证券	2022110700103899	键凯科技	2022年11月07日	197,120.00	1,100.00	14	3.1	230.72		
华泰证券	2022110700103901	光云科技	2022年11月07日	43,440.00	4,800.00	14	3.1	50.84		
华泰证券	2022110700103903	昊海生科	2022年11月07日	135,504.00	1,600.00	14	3.1	158.60		
华泰证券	2022110700103905	晶丰明源	2022年11月07日	148,400.00	1,000.00	14	3.1	173.69		
华泰证券	2022110	嘉	2022年	303,3	5,400.00	14	3.	355.		

	7001039 07	元 科 技	11 月 07 日	72.00			1	08		
华泰证券	2022110 7001039 09	华 特 气 体	2022 年 11 月 07 日	125,6 78.00	1,400.00	14	3. 1	147. 10		
华泰证券	2022110 7001039 11	南 大 光 电	2022 年 11 月 07 日	578,4 24.00	16,800.00	14	3. 1	677. 01		
华泰证券	2022110 7001039 13	新 易 盛	2022 年 11 月 07 日	895,4 40.00	32,800.00	14	3. 1	1,04 8.06		
华泰证券	2022110 7001039 19	鼎 捷 软 件	2022 年 11 月 07 日	147,1 68.00	8,400.00	14	3. 1	172. 25		
华泰证券	2022110 7001039 69	天 智 航	2022 年 11 月 07 日	172,0 80.00	12,000.00	14	3. 1	201. 41		
华泰证券	2022110 7001039 77	天 喻 信 息	2022 年 11 月 07 日	129,9 90.00	10,500.00	14	3. 1	152. 15		
华泰证券	2022110 7001039 87	中 海 达	2022 年 11 月 07 日	168,0 32.00	23,600.00	14	3. 1	196. 67		
华泰证券	2022110 8000218 31	润 和 软 件	2022 年 11 月 08 日	1,970, 000.0 0	100,000.00	14	3. 6	2,67 7.67		
华泰证券	2022110 8000218 43	神 州 细 胞	2022 年 11 月 08 日	502,6 05.00	7,300.00	14	3. 4	645. 20		
华泰证券	2022110 8000219 85	芯 源 微	2022 年 11 月 08 日	430,3 80.00	1,800.00	14	3. 5	568. 73		
华泰证券	2022110 8000219 87	芯 源 微	2022 年 11 月 08 日	526,0 20.00	2,200.00	14	3. 5	695. 12		
华泰证券	2022110 8000280	安 集	2022 年 11 月 08	465,7 59.00	2,100.00	14	3. 4	597. 90		

	53	科 日								
华泰证券	2022110 8000281 41	金博股份	2022 年 11 月 08 日	817,5 01.00	3,100.00	14	3. 5	1,08 0.30		
华泰证券	2022110 9000189 91	神州细胞	2022 年 11 月 09 日	840,5 80.00	12,200.00	14	3. 2	1,01 5.59		
华泰证券	2022111 4000014 55	聚光科技	2022 年 11 月 14 日	1,362, 627.0 0	38,700.00	14	3. 5	1,80 0.67		
华泰证券	2022111 4000014 57	广联航空	2022 年 11 月 14 日	580,4 83.00	19,900.00	14	3. 5	767. 09		
华泰证券	2022111 4000014 58	华策影视	2022 年 11 月 14 日	628,4 60.00	134,000.00	14	3. 5	830. 49		
华泰证券	2022111 4000014 59	上海新阳	2022 年 11 月 14 日	787,9 68.00	25,600.00	14	3. 5	1,04 1.27		
华泰证券	2022111 4000014 63	富满微	2022 年 11 月 14 日	1,550, 376.0 0	35,300.00	14	3. 5	2,04 8.77		
华泰证券	2022111 4000014 64	蒙草生态	2022 年 11 月 14 日	693,1 68.00	206,300.00	14	3. 5	916. 00		
华泰证券	2022111 4000014 65	精测电子	2022 年 11 月 14 日	1,194, 864.0 0	21,900.00	14	3. 5	1,57 8.97		
华泰证券	2022111 4000014 66	美亚柏科	2022 年 11 月 14 日	282,9 86.00	20,900.00	14	3. 5	373. 96		
华泰证券	2022111 4000014 69	鼎龙股	2022 年 11 月 14 日	252,7 84.00	12,200.00	14	3. 5	334. 05		

		份								
华泰证券	2022111 4000014 70	蓝 晓 科 技	2022 年 11 月 14 日	445,4 40.00	5,800.00	14	3. 5	588. 63		
华泰证券	2022111 4000014 72	锐 科 激 光	2022 年 11 月 14 日	520,8 18.00	18,300.00	14	3. 5	688. 24		
华泰证券	2022111 4000014 74	广 和 通	2022 年 11 月 14 日	463,9 20.00	24,000.00	14	3. 5	613. 06		
华泰证券	2022111 4000014 75	新 国 都	2022 年 11 月 14 日	560,4 41.00	41,300.00	14	3. 5	740. 60		
华泰证券	2022111 4000014 76	鹏 辉 能 源	2022 年 11 月 14 日	964,7 68.00	14,600.00	14	3. 5	1,27 4.91		
华泰证券	2022111 4000014 77	南 大 光 电	2022 年 11 月 14 日	392,3 50.00	11,800.00	14	3. 5	518. 48		
华泰证券	2022111 4000014 78	天 孚 通 信	2022 年 11 月 14 日	32,16 0.00	1,200.00	14	3. 5	42.5 0		
华泰证券	2022111 4000014 79	锋 尚 文 化	2022 年 11 月 14 日	110,3 97.00	2,100.00	14	3. 5	145. 89		
华泰证券	2022111 4000014 89	润 丰 股 份	2022 年 11 月 14 日	224,0 00.00	2,500.00	14	3. 5	296. 01		
华泰证券	2022111 4000014 91	奥 特 维	2022 年 11 月 14 日	1,345, 341.0 0	4,300.00	14	3. 5	1,77 7.82		
华泰证券	2022111 4000014 93	昊 海 生 科	2022 年 11 月 14 日	437,3 46.00	5,400.00	14	3. 5	577. 94		
华泰证券	2022111 4000014	博 瑞	2022 年 11 月 14	888,3 55.00	39,500.00	14	3. 5	1,17 3.93		

	95	医药	日							
华泰证券	2022111 4000014 97	华峰 测控	2022 年 11 月 14 日	2,728, 208.0 0	11,200.00	14	3. 5	3,60 5.24		
华泰证券	2022111 4000014 99	金宏 气体	2022 年 11 月 14 日	1,336, 860.0 0	63,000.00	14	3. 5	1,76 6.62		
华泰证券	2022111 4000015 01	美迪 西	2022 年 11 月 14 日	899,4 48.00	3,300.00	14	3. 5	1,18 8.59		
华泰证券	2022111 4000015 03	泽璟 制药	2022 年 11 月 14 日	44,63 0.00	1,000.00	14	3. 5	58.9 8		
华泰证券	2022111 4000015 05	光峰 科技	2022 年 11 月 14 日	1,577, 146.0 0	66,100.00	14	3. 5	2,08 4.15		
华泰证券	2022111 5000012 71	亿华 通	2022 年 11 月 15 日	104,2 56.00	1,200.00	14	3. 5	137. 77		
华泰证券	2022111 5000012 73	惠泰 医疗	2022 年 11 月 15 日	362,3 16.00	1,200.00	14	3. 5	478. 79		
华泰证券	2022111 5000015 64	海尔 生物	2022 年 11 月 15 日	2,023, 908.0 0	27,600.00	14	3. 5	2,67 4.53		
华泰证券	2022111 6000008 78	安集 科技	2022 年 11 月 16 日	1,438, 247.0 0	7,100.00	14	3. 5	1,90 0.60		
华泰证券	2022111 6000008 80	心脉 医疗	2022 年 11 月 16 日	1,013, 500.0 0	5,000.00	14	3. 5	1,33 9.31		
华泰证券	2022111 6000008 82	光峰 科技	2022 年 11 月 16 日	36,54 0.00	1,500.00	14	3. 5	48.2 9		

华泰证券	2022111 600008 84	金宏 气体	2022 年 11 月 16 日	70,84 8.00	3,200.00	14	3. 5	93.6 2		
华泰证券	2022111 6000075 85	绿 的 谐 波	2022 年 11 月 16 日	1,227, 600.0 0	11,000.00	14	3. 2	1,48 3.18		
华泰证券	2022111 6000075 87	铂 力 特	2022 年 11 月 16 日	2,325, 000.0 0	15,000.00	14	3. 2	2,80 9.06		
华泰证券	2022111 7000011 16	兴 源 环 境	2022 年 11 月 17 日	281,3 87.00	89,900.00	14	3. 5	371. 84		
华泰证券	2022111 7000011 17	凯 利 泰	2022 年 11 月 17 日	369,0 36.00	45,900.00	14	3. 5	487. 67		
华泰证券	2022111 7000011 18	汉 得 信 息	2022 年 11 月 17 日	547,0 84.00	58,700.00	14	3. 5	722. 95		
华泰证券	2022111 7000011 19	洲 明 科 技	2022 年 11 月 17 日	294,5 12.00	46,600.00	14	3. 5	389. 19		
华泰证券	2022111 7000011 24	北 信 源	2022 年 11 月 17 日	251,2 75.00	52,900.00	14	3. 5	332. 05		
华泰证券	2022111 7000011 28	莱 美 药 业	2022 年 11 月 17 日	161,7 56.00	37,100.00	14	3. 5	213. 76		
华泰证券	2022111 7000011 29	思 创 医 惠	2022 年 11 月 17 日	211,0 77.00	42,300.00	14	3. 5	278. 93		
华泰证券	2022111 7000011 30	华 宇 软 件	2022 年 11 月 17 日	545,3 80.00	74,000.00	14	3. 5	720. 70		
华泰证券	2022111 7000011 31	尔 康 制	2022 年 11 月 17 日	193,7 78.00	51,400.00	14	3. 5	256. 07		

		药								
华泰证券	2022111700001132	创业慧康	2022年11月17日	532,818.00	62,100.00	14	3.5	704.10		
华泰证券	2022111700001133	海兰信	2022年11月17日	684,775.00	45,500.00	14	3.5	904.91		
华泰证券	2022111700001134	数码视讯	2022年11月17日	291,058.00	53,800.00	14	3.5	384.62		
华泰证券	2022111700001135	华峰超纤	2022年11月17日	308,176.00	74,800.00	14	3.5	407.24		
华泰证券	2022111700001136	银江技术	2022年11月17日	269,280.00	37,400.00	14	3.5	355.84		
华泰证券	2022111700001150	江航装备	2022年11月17日	705,435.00	39,300.00	14	3.5	932.21		
华泰证券	2022111700001152	天宜上佳	2022年11月17日	1,188,770.00	50,500.00	14	3.5	1,570.92		
华泰证券	2022111700001154	优刻得	2022年11月17日	678,900.00	46,500.00	14	3.5	897.14		
华泰证券	2022111700001156	复旦张江	2022年11月17日	637,967.00	64,900.00	14	3.5	843.05		
华泰证券	2022111700001158	天智航	2022年11月17日	915,900.00	64,500.00	14	3.5	1,210.33		
华泰证券	2022111800000510	药石科技	2022年11月18日	346,554.00	3,900.00	14	3.5	457.96		
华泰证券	20221118000005	光峰	2022年11月18日	40,208.00	1,600.00	14	3.5	53.13		

	18	科 技	日							
华泰证券	2022111 8000005 20	嘉 元 科 技	2022 年 11 月 18 日	366,0 45.00	6,900.00	14	3. 5	483. 72		
华泰证券	2022111 8000005 24	金 宏 气 体	2022 年 11 月 18 日	101,5 65.00	4,500.00	14	3. 5	134. 21		
华泰证券	2022111 8000005 26	科 前 生 物	2022 年 11 月 18 日	70,89 6.00	2,800.00	14	3. 5	93.6 9		
华泰证券	2022112 1000011 44	北 信 源	2022 年 11 月 21 日	50,76 0.00	10,800.00	14	3. 5	67.0 8		
华泰证券	2022112 1000011 46	鼎 龙 股 份	2022 年 11 月 21 日	241,0 92.00	11,100.00	14	3. 5	318. 60		
华泰证券	2022112 1000011 48	广 联 航 空	2022 年 11 月 21 日	67,94 2.00	2,300.00	14	3. 5	89.7 8		
华泰证券	2022112 1000011 50	三 诺 生 物	2022 年 11 月 21 日	53,28 0.00	1,500.00	14	3. 5	70.4 1		
华泰证券	2022112 1000011 62	光 峰 科 技	2022 年 11 月 21 日	39,60 0.00	1,600.00	14	3. 5	52.3 3		
华泰证券	2022112 1000616 84	海 兰 信	2022 年 11 月 21 日	384,0 85.00	24,700.00	14	3. 1	449. 55		
华泰证券	2022112 1000616 86	苏 交 科	2022 年 11 月 21 日	311,8 50.00	52,500.00	14	3. 1	365. 00		
华泰证券	2022112 1000616 94	数 码 视 讯	2022 年 11 月 21 日	473,0 25.00	90,100.00	14	3. 1	553. 65		
华泰证券	2022112	拓	2022 年	283,8	21,200.00	14	3.	332.		

	100061696	尔思	11月21日	68.00			1	25		
华泰证券	2022112100061698	睿智医药	2022年11月21日	209,664.00	16,800.00	14	3.1	245.40		
华泰证券	2022112100061700	上能电气	2022年11月21日	297,950.00	5,000.00	14	3.1	348.73		
华泰证券	2022112100061704	超图软件	2022年11月21日	370,349.00	19,100.00	14	3.1	433.47		
华泰证券	2022112100061706	美亚柏科	2022年11月21日	406,978.00	28,600.00	14	3.1	476.34		
华泰证券	2022112100061718	华峰超纤	2022年11月21日	237,282.00	55,700.00	14	3.1	277.72		
华泰证券	2022112100061730	华兴源创	2022年11月21日	43,988.00	1,400.00	14	3.1	51.49		
华泰证券	2022112100061732	拓新药业	2022年11月21日	127,829.00	1,300.00	14	3.1	149.62		
华泰证券	2022112100061736	佰仁医疗	2022年11月21日	213,900.00	1,500.00	14	3.1	250.36		
华泰证券	2022112100061746	超图软件	2022年11月21日	376,166.00	19,400.00	14	3.1	440.28		
华泰证券	2022112100061750	新国都	2022年11月21日	150,045.00	10,500.00	14	3.1	175.62		
华泰证券	2022112100061756	中金环	2022年11月21日	122,332.00	47,600.00	14	3.1	143.18		

		境								
华泰证券	2022112 1000617 58	蒙 草 生 态	2022 年 11 月 21 日	203,3 45.00	60,700.00	14	3. 1	238. 00		
华泰证券	2022112 1000617 72	新 开 源	2022 年 11 月 21 日	276,4 20.00	10,200.00	14	3. 1	323. 53		
华泰证券	2022112 1000617 78	安 恒 信 息	2022 年 11 月 21 日	399,6 00.00	1,800.00	14	3. 1	467. 71		
华泰证券	2022112 1000617 96	中 金 环 境	2022 年 11 月 21 日	136,7 24.00	53,200.00	14	3. 1	160. 03		
华泰证券	2022112 1000618 12	大 富 科 技	2022 年 11 月 21 日	221,1 22.00	25,300.00	14	3. 1	258. 81		
华泰证券	2022112 1000618 18	美 亚 柏 科	2022 年 11 月 21 日	152,2 61.00	10,700.00	14	3. 1	178. 21		
华泰证券	2022112 1000618 20	华 峰 超 纤	2022 年 11 月 21 日	237,7 08.00	55,800.00	14	3. 1	278. 22		
华泰证券	2022112 1000618 22	睿 智 医 药	2022 年 11 月 21 日	157,2 48.00	12,600.00	14	3. 1	184. 05		
华泰证券	2022112 1000618 34	凯 盛 新 材	2022 年 11 月 21 日	76,62 5.00	2,500.00	14	3. 1	89.6 9		
华泰证券	2022112 1000618 36	力 量 钻 石	2022 年 11 月 21 日	174,2 30.00	1,400.00	14	3. 1	203. 93		
华泰证券	2022112 1000618 46	上 能 电 气	2022 年 11 月 21 日	226,4 42.00	3,800.00	14	3. 1	265. 04		

华泰证券	2022112 1000618 48	海 兰 信	2022 年 11 月 21 日	743,2 90.00	47,800.00	14	3. 5	982. 23		
华泰证券	2022112 1000618 52	聚 光 科 技	2022 年 11 月 21 日	465,7 50.00	12,500.00	14	3. 1	545. 13		
华泰证券	2022112 1000618 70	苏 交 科	2022 年 11 月 21 日	90,28 8.00	15,200.00	14	3. 1	105. 68		
华泰证券	2022112 1000618 72	新 开 源	2022 年 11 月 21 日	208,6 70.00	7,700.00	14	3. 1	244. 24		
华泰证券	2022112 1000618 74	方 邦 股 份	2022 年 11 月 21 日	58,09 2.00	1,200.00	14	3. 1	67.9 9		
华泰证券	2022112 1000620 94	聚 光 科 技	2022 年 11 月 21 日	406,1 34.00	10,900.00	14	3. 1	475. 36		
华泰证券	2022112 1000620 98	新 媒 股 份	2022 年 11 月 21 日	275,6 60.00	7,700.00	14	3. 1	322. 64		
华泰证券	2022112 1000621 00	华 润 材 料	2022 年 11 月 21 日	74,06 0.00	7,000.00	14	3. 1	86.6 8		
华泰证券	2022112 1000621 12	数 码 视 讯	2022 年 11 月 21 日	138,6 00.00	26,400.00	14	3. 1	162. 22		
华泰证券	2022112 1000621 14	新 国 都	2022 年 11 月 21 日	164,3 35.00	11,500.00	14	3. 1	192. 34		
华泰证券	2022112 1000624 96	运 达 股 份	2022 年 11 月 21 日	221,1 18.00	13,700.00	14	3. 1	258. 81		
华泰证券	2022112 1000631 02	运 达 股 份	2022 年 11 月 21 日	166,2 42.00	10,300.00	14	3. 1	194. 58		

华泰证券	2022112 1000644 58	兰 卫 医 学	2022 年 11 月 21 日	33,97 2.00	1,200.00	14	3. 1	39.7 6		
华泰证券	2022112 1000644 88	中 科 电 气	2022 年 11 月 21 日	372,2 22.00	18,300.00	14	3. 1	435. 66		
华泰证券	2022112 1000644 90	荃 银 高 科	2022 年 11 月 21 日	305,4 00.00	20,000.00	14	3. 1	357. 45		
华泰证券	2022112 1000644 94	中 科 电 气	2022 年 11 月 21 日	498,3 30.00	24,500.00	14	3. 1	583. 27		
华泰证券	2022112 1000645 78	佰 仁 医 疗	2022 年 11 月 21 日	342,2 40.00	2,400.00	14	3. 1	400. 57		
华泰证券	2022112 1000645 84	昌 红 科 技	2022 年 11 月 21 日	303,2 76.00	12,700.00	14	3. 1	354. 97		
华泰证券	2022112 1000645 86	聚 飞 光 电	2022 年 11 月 21 日	247,5 15.00	56,900.00	14	3. 1	289. 70		
华泰证券	2022112 1000645 94	盈 康 生 命	2022 年 11 月 21 日	192,0 44.00	16,400.00	14	3. 1	224. 78		
华泰证券	2022112 1000645 96	东 岳 硅 材	2022 年 11 月 21 日	203,3 76.00	15,200.00	14	3. 1	238. 04		
华泰证券	2022112 1000648 06	弘 信 电 子	2022 年 11 月 21 日	164,7 15.00	13,900.00	14	3. 1	192. 79		
华泰证券	2022112 1000649 58	爱 乐 达	2022 年 11 月 21 日	227,9 20.00	7,400.00	14	3. 1	266. 77		
华泰证券	2022112	美	2022 年	529,4	2,000.00	14	3.	619.		

	1000650 34	迪西	11月21日	00.00			1	63		
华泰证券	2022112 1000650 44	华致酒行	2022年 11月21日	132,606.00	5,300.00	14	3.1	155.21		
华泰证券	2022112 1000650 50	光峰科技	2022年 11月21日	311,850.00	12,600.00	14	3.1	365.00		
华泰证券	2022112 1000650 90	锐科激光	2022年 11月21日	421,632.00	14,400.00	14	3.1	493.50		
华泰证券	2022112 1000651 00	奕瑞科技	2022年 11月21日	995,085.00	2,100.00	14	3.1	1,164.69		
华泰证券	2022112 1000651 14	特宝生物	2022年 11月21日	130,560.00	3,200.00	14	3.1	152.81		
华泰证券	2022112 1000651 38	三角防务	2022年 11月21日	529,452.00	12,600.00	14	3.1	619.69		
华泰证券	2022112 1000651 64	普门科技	2022年 11月21日	95,040.00	4,500.00	14	3.1	111.24		
华泰证券	2022112 1000651 70	硕世生物	2022年 11月21日	193,766.00	1,700.00	14	3.1	226.79		
华泰证券	2022112 1000652 04	富满微	2022年 11月21日	306,458.00	6,700.00	14	3.1	358.69		
华泰证券	2022112 1000652 78	朗新科技	2022年 11月21日	464,758.00	17,800.00	14	3.1	543.97		
华泰证券	2022112 1000652 82	精研科	2022年 11月21日	201,537.00	6,300.00	14	3.1	235.89		

		技								
华泰证券	2022112 1000653 04	金宏气体	2022 年 11 月 21 日	484,7 04.00	21,600.00	14	3. 1	567. 32		
华泰证券	2022112 1000653 06	蓝特光学	2022 年 11 月 21 日	73,18 5.00	4,100.00	14	3. 1	85.6 6		
华泰证券	2022112 1000653 22	金博股份	2022 年 11 月 21 日	471,6 00.00	1,800.00	14	3. 1	551. 98		
华泰证券	2022112 1000653 58	光弘科技	2022 年 11 月 21 日	255,0 16.00	25,400.00	14	3. 1	298. 48		
华泰证券	2022112 1000653 72	神工股份	2022 年 11 月 21 日	100,7 16.00	2,100.00	14	3. 1	117. 88		
华泰证券	2022112 1000653 88	极米科技	2022 年 11 月 21 日	373,9 80.00	2,000.00	14	3. 1	437. 72		
华泰证券	2022112 1000654 14	宝通科技	2022 年 11 月 21 日	228,3 77.00	13,900.00	14	3. 1	267. 30		
华泰证券	2022112 1000654 50	莱美药业	2022 年 11 月 21 日	127,3 10.00	29,000.00	14	3. 1	149. 01		
华泰证券	2022112 1000654 66	拓尔思	2022 年 11 月 21 日	212,9 01.00	15,900.00	14	3. 1	249. 19		
华泰证券	2022112 1000654 78	尔康制药	2022 年 11 月 21 日	175,0 15.00	49,300.00	14	3. 1	204. 84		
华泰证券	2022112 1000654 84	通裕重工	2022 年 11 月 21 日	341,8 80.00	132,000.00	14	3. 1	400. 15		

华泰证券	2022112 1000654 86	凯盛新材	2022 年 11 月 21 日	49,04 0.00	1,600.00	14	3. 1	57.4 0		
华泰证券	2022112 1000655 06	思创医惠	2022 年 11 月 21 日	128,9 04.00	26,200.00	14	3. 1	150. 87		
华泰证券	2022112 1000655 12	莱美药业	2022 年 11 月 21 日	151,4 55.00	34,500.00	14	3. 1	177. 27		
华泰证券	2022112 1000655 20	威胜信息	2022 年 11 月 21 日	98,24 1.00	3,900.00	14	3. 1	114. 99		
华泰证券	2022112 1000655 24	华峰测控	2022 年 11 月 21 日	308,3 52.00	1,200.00	14	3. 1	360. 91		
华泰证券	2022112 1000655 50	尔康制药	2022 年 11 月 21 日	172,8 85.00	48,700.00	14	3. 1	202. 35		
华泰证券	2022112 1000655 62	可孚医疗	2022 年 11 月 21 日	165,9 82.00	3,700.00	14	3. 1	194. 27		
华泰证券	2022112 1000658 30	艾德生物	2022 年 11 月 21 日	322,3 76.00	11,800.00	14	3. 1	377. 32		
华泰证券	2022112 1000658 40	爱乐达	2022 年 11 月 21 日	172,4 80.00	5,600.00	14	3. 1	201. 88		
华泰证券	2022112 1000658 56	弘信电子	2022 年 11 月 21 日	123,2 40.00	10,400.00	14	3. 1	144. 25		
华泰证券	2022112 1000658 58	艾德生物	2022 年 11 月 21 日	240,4 16.00	8,800.00	14	3. 1	281. 39		
华泰证券	2022112	特	2022 年	195,8	4,800.00	14	3.	229.		

	1000664 20	宝生物	11月21日	40.00			1	22		
华泰证券	2022112 1000664 34	中熔电气	2022年 11月21日	154,4 10.00	1,000.00	14	3. 1	180. 73		
华泰证券	2022112 1000664 78	宇信科技	2022年 11月21日	302,2 20.00	18,000.00	14	3. 1	353. 73		
华泰证券	2022112 1000665 32	迪普科技	2022年 11月21日	202,5 00.00	12,500.00	14	3. 1	237. 01		
华泰证券	2022112 1000665 40	奕瑞科技	2022年 11月21日	663,3 90.00	1,400.00	14	3. 1	776. 46		
华泰证券	2022112 1000665 44	博瑞医药	2022年 11月21日	277,4 18.00	11,800.00	14	3. 1	324. 70		
华泰证券	2022112 1000666 08	宇信科技	2022年 11月21日	226,6 65.00	13,500.00	14	3. 1	265. 30		
华泰证券	2022112 1000666 10	三角防务	2022年 11月21日	394,9 88.00	9,400.00	14	3. 1	462. 31		
华泰证券	2022112 1000666 24	华兴源创	2022年 11月21日	62,84 0.00	2,000.00	14	3. 1	73.5 5		
华泰证券	2022112 1000667 38	优刻得	2022年 11月21日	193,8 00.00	13,600.00	14	3. 1	226. 83		
华泰证券	2022112 1000667 70	威胜信息	2022年 11月21日	148,6 21.00	5,900.00	14	3. 1	173. 95		
华泰证券	2022112 1000667	聚飞	2022年 11月21日	185,7 45.00	42,700.00	14	3. 1	217. 40		

	76	光电	日							
华泰证券	2022112 1000667 78	蒙 草 生 态	2022 年 11 月 21 日	212,3 90.00	63,400.00	14	3. 1	248. 59		
华泰证券	2022112 1000668 08	银 江 技 术	2022 年 11 月 21 日	176,9 04.00	25,200.00	14	3. 1	207. 06		
华泰证券	2022112 1000668 18	通 裕 重 工	2022 年 11 月 21 日	256,4 10.00	99,000.00	14	3. 1	300. 11		
华泰证券	2022112 1000668 20	东 岳 硅 材	2022 年 11 月 21 日	152,5 32.00	11,400.00	14	3. 1	178. 53		
华泰证券	2022112 1000669 20	青 岛 中 程	2022 年 11 月 21 日	156,2 99.00	14,300.00	14	3. 1	182. 94		
华泰证券	2022112 1000669 72	万 祥 科 技	2022 年 11 月 21 日	31,36 0.00	1,600.00	14	3. 1	36.7 1		
华泰证券	2022112 1000669 86	青 岛 中 程	2022 年 11 月 21 日	208,7 63.00	19,100.00	14	3. 1	244. 35		
华泰证券	2022112 1000670 86	科 思 科 技	2022 年 11 月 21 日	67,71 2.00	1,600.00	14	3. 1	79.2 5		
华泰证券	2022112 1000670 94	立 高 食 品	2022 年 11 月 21 日	173,9 00.00	2,000.00	14	3. 1	203. 54		
华泰证券	2022112 1000671 00	电 连 技 术	2022 年 11 月 21 日	428,2 20.00	11,700.00	14	3. 1	501. 21		
华泰证券	2022112 1000671	光 弘	2022 年 11 月 21	93,37 2.00	9,300.00	14	3. 1	109. 29		

	02	科 日								
华泰证券	2022112 1000671 52	中 科 星 图	2022 年 11 月 21 日	146,4 96.00	2,100.00	14	3. 1	171. 47		
华泰证券	2022112 1000671 54	爱 博 医 疗	2022 年 11 月 21 日	555,8 50.00	2,500.00	14	3. 1	650. 59		
华泰证券	2022112 1000671 60	龙 腾 光 电	2022 年 11 月 21 日	94,05 0.00	20,900.00	14	3. 1	110. 08		
华泰证券	2022112 1000671 62	爱 博 医 疗	2022 年 11 月 21 日	355,7 44.00	1,600.00	14	3. 1	416. 38		
华泰证券	2022112 1000671 64	福 昕 软 件	2022 年 11 月 21 日	74,30 0.00	1,000.00	14	3. 1	86.9 6		
华泰证券	2022112 1000671 68	神 工 股 份	2022 年 11 月 21 日	148,6 76.00	3,100.00	14	3. 1	174. 02		
华泰证券	2022112 1000676 60	芯 源 微	2022 年 11 月 21 日	244,3 80.00	1,200.00	14	3. 1	286. 03		
华泰证券	2022112 1000676 86	迪 普 科 技	2022 年 11 月 21 日	123,1 20.00	7,600.00	14	3. 1	144. 10		
华泰证券	2022112 1000677 34	美 迪 西	2022 年 11 月 21 日	449,9 90.00	1,700.00	14	3. 1	526. 69		
华泰证券	2022112 1000677 78	硕 世 生 物	2022 年 11 月 21 日	148,1 74.00	1,300.00	14	3. 1	173. 43		
华泰证券	2022112 1000677 94	普 门 科 技	2022 年 11 月 21 日	141,5 04.00	6,700.00	14	3. 1	165. 62		

华泰证券	2022112 1000680 66	宝 通 科 技	2022 年 11 月 21 日	172,5 15.00	10,500.00	14	3. 1	201. 92		
华泰证券	2022112 1000680 68	荃 银 高 科	2022 年 11 月 21 日	229,0 50.00	15,000.00	14	3. 1	268. 09		
华泰证券	2022112 1000681 44	天 宜 上 佳	2022 年 11 月 21 日	311,8 50.00	13,500.00	14	3. 1	365. 00		
华泰证券	2022112 1000681 56	昌 红 科 技	2022 年 11 月 21 日	229,2 48.00	9,600.00	14	3. 1	268. 32		
华泰证券	2022112 1000681 58	盈 康 生 命	2022 年 11 月 21 日	144,0 33.00	12,300.00	14	3. 1	168. 58		
华泰证券	2022112 1000682 06	安 恒 信 息	2022 年 11 月 21 日	266,4 00.00	1,200.00	14	3. 1	311. 81		
华泰证券	2022112 1000682 28	华 峰 测 控	2022 年 11 月 21 日	256,9 60.00	1,000.00	14	3. 1	300. 76		
华泰证券	2022112 1000682 60	华 润 材 料	2022 年 11 月 21 日	77,23 4.00	7,300.00	14	3. 1	90.4 0		
华泰证券	2022112 1000682 70	可 孚 医 疗	2022 年 11 月 21 日	76,26 2.00	1,700.00	14	3. 1	89.2 6		
华泰证券	2022112 1000682 84	百 普 赛 斯	2022 年 11 月 21 日	124,8 00.00	1,000.00	14	3. 1	146. 07		
华泰证券	2022112 1000685 70	金 力 永 磁	2022 年 11 月 21 日	728,0 60.00	23,600.00	14	3. 1	852. 15		

华泰证券	2022112 1000685 98	新诺威	2022 年 11 月 21 日	118,4 04.00	6,900.00	14	3. 1	138. 59		
华泰证券	2022112 1000686 00	震安科技	2022 年 11 月 21 日	295,7 40.00	6,200.00	14	3. 1	346. 15		
华泰证券	2022112 1000687 30	润丰股份	2022 年 11 月 21 日	282,5 28.00	3,200.00	14	3. 1	330. 68		
华泰证券	2022112 1000687 42	金力永磁	2022 年 11 月 21 日	265,3 10.00	8,600.00	14	3. 1	310. 53		
华泰证券	2022112 1000693 70	天智航	2022 年 11 月 21 日	168,8 40.00	12,000.00	14	3. 1	197. 62		
华泰证券	2022112 1000693 94	药石科技	2022 年 11 月 21 日	980,2 10.00	11,000.00	14	3. 1	1,14 7.28		
华泰证券	2022112 1000693 96	极米科技	2022 年 11 月 21 日	299,1 84.00	1,600.00	14	3. 1	350. 18		
华泰证券	2022112 1000694 00	天阳科技	2022 年 11 月 21 日	209,7 51.00	13,900.00	14	3. 1	245. 50		
华泰证券	2022112 1000694 02	圣元环保	2022 年 11 月 21 日	125,5 80.00	6,900.00	14	3. 1	146. 98		
华泰证券	2022112 1000694 04	中红医疗	2022 年 11 月 21 日	127,4 40.00	5,900.00	14	3. 1	149. 16		
华泰证券	2022112 1000694 12	科顺股份	2022 年 11 月 21 日	312,2 44.00	25,100.00	14	3. 1	365. 46		
华泰证券	2022112 1000694	国科	2022 年 11 月 21	352,4 52.00	4,600.00	14	3. 1	412. 52		

	14	微	日							
华泰证券	2022112 1000694 16	中 红 医 疗	2022 年 11 月 21 日	75,60 0.00	3,500.00	14	3. 1	88.4 9		
华泰证券	2022112 1000694 26	金 博 股 份	2022 年 11 月 21 日	655,0 00.00	2,500.00	14	3. 1	766. 64		
华泰证券	2022112 1000694 44	国 科 微	2022 年 11 月 21 日	268,1 70.00	3,500.00	14	3. 1	313. 88		
华泰证券	2022112 1000694 92	泰 坦 科 技	2022 年 11 月 21 日	239,1 56.00	1,700.00	14	3. 1	279. 92		
华泰证券	2022112 1000694 94	派 能 科 技	2022 年 11 月 21 日	1,408, 658.0 0	4,600.00	14	3. 1	1,64 8.75		
华泰证券	2022112 1000695 02	图 南 股 份	2022 年 11 月 21 日	235,1 52.00	4,800.00	14	3. 1	275. 23		
华泰证券	2022112 1000695 04	新 强 联	2022 年 11 月 21 日	351,7 28.00	5,200.00	14	3. 1	411. 68		
华泰证券	2022112 1000695 06	朗 新 科 技	2022 年 11 月 21 日	347,2 63.00	13,300.00	14	3. 1	406. 45		
华泰证券	2022112 1000695 08	精 研 科 技	2022 年 11 月 21 日	150,3 53.00	4,700.00	14	3. 1	175. 98		
华泰证券	2022112 1000696 82	嘉 元 科 技	2022 年 11 月 21 日	330,4 60.00	6,200.00	14	3. 1	386. 78		
华泰证券	2022112 1000697 14	航 天 宏 图	2022 年 11 月 21 日	445,1 79.00	5,100.00	14	3. 1	521. 06		
华泰证券	2022112	航	2022 年	288,0	3,300.00	14	3.	337.		

	1000697 20	天宏图	11 月 21 日	57.00			1	15		
华泰证券	2022112 1000697 44	中国电研	2022 年 11 月 21 日	59,76 8.00	3,100.00	14	3. 1	69.9 5		
华泰证券	2022112 1000698 04	海优新材	2022 年 11 月 21 日	266,2 20.00	1,800.00	14	3. 1	311. 60		
华泰证券	2022112 1000698 64	立华股份	2022 年 11 月 21 日	359,2 16.00	10,400.00	14	3. 1	420. 44		
华泰证券	2022112 1000698 74	震安科技	2022 年 11 月 21 日	219,4 20.00	4,600.00	14	3. 1	256. 82		
华泰证券	2022112 1000698 76	华致酒行	2022 年 11 月 21 日	100,0 80.00	4,000.00	14	3. 1	117. 14		
华泰证券	2022112 1000698 78	新诺威	2022 年 11 月 21 日	89,23 2.00	5,200.00	14	3. 1	104. 44		
华泰证券	2022112 1000705 38	拉卡拉	2022 年 11 月 21 日	103,2 24.00	6,900.00	14	3. 1	120. 82		
华泰证券	2022112 1000705 40	中国电研	2022 年 11 月 21 日	40,48 8.00	2,100.00	14	3. 1	47.3 9		
华泰证券	2022112 1000706 56	海优新材	2022 年 11 月 21 日	281,0 10.00	1,900.00	14	3. 1	328. 91		
华泰证券	2022112 1000706 66	嘉元科技	2022 年 11 月 21 日	287,8 20.00	5,400.00	14	3. 1	336. 88		
华泰证券	2022112 1000713 66	创业慧	2022 年 11 月 21 日	387,1 92.00	44,200.00	14	3. 1	453. 19		

		康								
华泰证券	2022112 1000713 78	立 中 集 团	2022 年 11 月 21 日	224,5 62.00	7,800.00	14	3. 1	262. 84		
华泰证券	2022112 1000713 80	赛 微 电 子	2022 年 11 月 21 日	299,2 00.00	18,700.00	14	3. 1	350. 20		
华泰证券	2022112 1000713 90	胜 宏 科 技	2022 年 11 月 21 日	519,7 60.00	35,600.00	14	3. 1	608. 35		
华泰证券	2022112 1000714 14	新 雷 能	2022 年 11 月 21 日	591,5 70.00	12,600.00	14	3. 1	692. 40		
华泰证券	2022112 1000714 18	拉 卡 拉	2022 年 11 月 21 日	379,9 84.00	25,400.00	14	3. 1	444. 75		
华泰证券	2022112 1000714 38	创 业 慧 康	2022 年 11 月 21 日	431,8 68.00	49,300.00	14	3. 1	505. 48		
华泰证券	2022112 1000714 42	江 丰 电 子	2022 年 11 月 21 日	91,67 4.00	1,100.00	14	3. 1	107. 30		
华泰证券	2022112 1000714 56	中 来 股 份	2022 年 11 月 21 日	605,5 29.00	36,900.00	14	3. 1	708. 74		
华泰证券	2022112 1000714 60	东 方 通	2022 年 11 月 21 日	420,6 60.00	18,000.00	14	3. 1	492. 36		
华泰证券	2022112 1000714 64	胜 宏 科 技	2022 年 11 月 21 日	299,3 00.00	20,500.00	14	3. 1	350. 31		
华泰证券	2022112 1000714 74	扬 杰 科 技	2022 年 11 月 21 日	600,8 49.00	10,100.00	14	3. 1	703. 26		
华泰证券	2022112 1000715	晶 瑞	2022 年 11 月 21	301,8 85.00	17,300.00	14	3. 1	353. 34		

	06	电材	日							
华泰证券	2022112 1000719 42	福昕软件	2022 年 11 月 21 日	111,4 50.00	1,500.00	14	3. 1	130. 45		
华泰证券	2022112 1000719 44	龙腾光电	2022 年 11 月 21 日	15,30 0.00	3,400.00	14	3. 1	17.9 1		
华泰证券	2022112 1000719 84	天奈科技	2022 年 11 月 21 日	661,4 91.00	6,700.00	14	3. 1	774. 24		
华泰证券	2022112 1000719 86	泽璟制药	2022 年 11 月 21 日	159,6 00.00	3,800.00	14	3. 1	186. 80		
华泰证券	2022112 1000720 34	中科星图	2022 年 11 月 21 日	202,3 04.00	2,900.00	14	3. 1	236. 79		
华泰证券	2022112 1000720 56	派能科技	2022 年 11 月 21 日	918,6 90.00	3,000.00	14	3. 1	1,07 5.27		
华泰证券	2022112 1000721 02	电连技术	2022 年 11 月 21 日	376,9 80.00	10,300.00	14	3. 1	441. 23		
华泰证券	2022112 1000721 04	广联航空	2022 年 11 月 21 日	236,3 20.00	8,000.00	14	3. 1	276. 60		
华泰证券	2022112 1000728 68	铜冠铜箔	2022 年 11 月 21 日	141,3 47.00	10,700.00	14	3. 1	165. 44		
华泰证券	2022112 1000729 50	万祥科技	2022 年 11 月 21 日	19,60 0.00	1,000.00	14	3. 1	22.9 4		
华泰证券	2022112 1000736	海尔	2022 年 11 月 21	474,0 78.00	6,600.00	14	3. 1	554. 88		

	42	生物	日							
华泰证券	2022112 1000736 76	昊海生科	2022 年 11 月 21 日	194,9 28.00	2,400.00	14	3. 1	228. 15		
华泰证券	2022112 1000736 96	汤姆猫	2022 年 11 月 21 日	346,6 08.00	104,400.00	14	3. 1	405. 68		
华泰证券	2022112 1000737 00	富瀚微	2022 年 11 月 21 日	283,7 10.00	4,900.00	14	3. 1	332. 07		
华泰证券	2022112 1000737 04	兴齐眼药	2022 年 11 月 21 日	323,5 70.00	2,600.00	14	3. 1	378. 72		
华泰证券	2022112 1000737 42	天孚通信	2022 年 11 月 21 日	225,5 11.00	8,300.00	14	3. 1	263. 95		
华泰证券	2022112 1000737 44	花园生物	2022 年 11 月 21 日	218,4 60.00	13,200.00	14	3. 1	255. 69		
华泰证券	2022112 1000737 50	鹏辉能源	2022 年 11 月 21 日	874,1 97.00	13,700.00	14	3. 1	1,02 3.20		
华泰证券	2022112 1000737 58	天孚通信	2022 年 11 月 21 日	350,4 93.00	12,900.00	14	3. 1	410. 23		
华泰证券	2022112 1000737 64	兴齐眼药	2022 年 11 月 21 日	248,9 00.00	2,000.00	14	3. 1	291. 32		
华泰证券	2022112 1000737 72	全志科技	2022 年 11 月 21 日	414,4 00.00	18,500.00	14	3. 1	485. 03		
华泰证券	2022112 1000737 76	晶瑞电材	2022 年 11 月 21 日	226,8 50.00	13,000.00	14	3. 1	265. 51		

华泰证券	2022112 1000737 78	赛微 电子	2022 年 11 月 21 日	224,0 00.00	14,000.00	14	3. 1	262. 18		
华泰证券	2022112 1000738 06	乐 鑫 科 技	2022 年 11 月 21 日	193,4 77.00	1,900.00	14	3. 1	226. 45		
华泰证券	2022112 1000738 46	赢 时 胜	2022 年 11 月 21 日	216,3 81.00	23,700.00	14	3. 1	253. 26		
华泰证券	2022112 1000738 48	赢 合 科 技	2022 年 11 月 21 日	227,3 60.00	11,200.00	14	3. 1	266. 11		
华泰证券	2022112 1000738 62	新 雷 能	2022 年 11 月 21 日	446,0 25.00	9,500.00	14	3. 1	522. 05		
华泰证券	2022112 1000738 78	汤 姆 猫	2022 年 11 月 21 日	259,9 56.00	78,300.00	14	3. 1	304. 26		
华泰证券	2022112 1000738 80	富 祥 药 业	2022 年 11 月 21 日	205,1 00.00	14,000.00	14	3. 1	240. 06		
华泰证券	2022112 1000738 82	鹏 辉 能 源	2022 年 11 月 21 日	657,2 43.00	10,300.00	14	3. 1	769. 27		
华泰证券	2022112 1000739 98	海 力 风 电	2022 年 11 月 21 日	203,8 96.00	2,200.00	14	3. 1	238. 65		
华泰证券	2022112 1000740 04	海 力 风 电	2022 年 11 月 21 日	231,7 00.00	2,500.00	14	3. 1	271. 19		
华泰证券	2022112 1000741 04	明 微 电 子	2022 年 11 月 21 日	66,93 5.00	1,100.00	14	3. 1	78.3 4		
华泰证券	2022112 1000741 14	艾 力 斯	2022 年 11 月 21 日	162,2 35.00	7,100.00	14	3. 1	189. 89		

华泰证券	2022112 1000741 16	新益昌	2022 年 11 月 21 日	157,4 28.00	1,200.00	14	3. 1	184. 26		
华泰证券	2022112 1000745 92	扬杰科技	2022 年 11 月 21 日	666,2 88.00	11,200.00	14	3. 1	779. 85		
华泰证券	2022112 1000745 94	赢时胜	2022 年 11 月 21 日	248,3 36.00	27,200.00	14	3. 1	290. 66		
华泰证券	2022112 1000745 96	赢合科技	2022 年 11 月 21 日	529,8 30.00	26,100.00	14	3. 1	620. 14		
华泰证券	2022112 1000746 04	江丰电子	2022 年 11 月 21 日	583,3 80.00	7,000.00	14	3. 1	682. 81		
华泰证券	2022112 1000749 48	东方生物	2022 年 11 月 21 日	527,2 98.00	4,600.00	14	3. 1	617. 17		
华泰证券	2022112 1000753 14	昊海生科	2022 年 11 月 21 日	129,9 52.00	1,600.00	14	3. 1	152. 10		
华泰证券	2022112 1000753 62	易成新能	2022 年 11 月 21 日	196,3 45.00	36,700.00	14	3. 1	229. 81		
华泰证券	2022112 1000753 68	上海钢联	2022 年 11 月 21 日	237,1 04.00	11,200.00	14	3. 1	277. 52		
华泰证券	2022112 1000753 82	创世纪	2022 年 11 月 21 日	571,1 16.00	52,300.00	14	3. 1	668. 46		
华泰证券	2022112 1000753 96	鼎龙股份	2022 年 11 月 21 日	549,5 16.00	25,300.00	14	3. 1	643. 18		
华泰证券	2022112 1000754 56	华宇软	2022 年 11 月 21 日	182,1 18.00	25,400.00	14	3. 1	213. 16		

		件								
华泰证券	2022112 1000754 58	英唐智控	2022 年 11 月 21 日	208,9 80.00	38,700.00	14	3. 1	244. 60		
华泰证券	2022112 1000754 60	数字政通	2022 年 11 月 21 日	328,4 40.00	16,800.00	14	3. 1	384. 42		
华泰证券	2022112 1000754 78	华谊兄弟	2022 年 11 月 21 日	175,3 32.00	76,900.00	14	3. 1	205. 22		
华泰证券	2022112 1000755 02	华宇软件	2022 年 11 月 21 日	189,2 88.00	26,400.00	14	3. 1	221. 55		
华泰证券	2022112 1000755 10	钢研高纳	2022 年 11 月 21 日	539,7 84.00	10,800.00	14	3. 1	631. 79		
华泰证券	2022112 1000755 28	亚光科技	2022 年 11 月 21 日	296,0 73.00	49,100.00	14	3. 1	346. 54		
华泰证券	2022112 1000762 58	宏达电子	2022 年 11 月 21 日	417,9 60.00	9,000.00	14	3. 1	489. 20		
华泰证券	2022112 1000762 90	诺禾致源	2022 年 11 月 21 日	50,88 6.00	1,800.00	14	3. 1	59.5 6		
华泰证券	2022112 1000763 06	锋尚文化	2022 年 11 月 21 日	69,03 0.00	1,300.00	14	3. 1	80.8 0		
华泰证券	2022112 1000764 16	光云科技	2022 年 11 月 21 日	28,30 3.00	3,100.00	14	3. 1	33.1 3		
华泰证券	2022112 1000766 76	迪阿股	2022 年 11 月 21 日	66,13 6.00	1,400.00	14	3. 1	77.4 1		

		份								
华泰证券	2022112 1000769 58	天 喻 信 息	2022 年 11 月 21 日	138,4 95.00	10,500.00	14	3. 1	162. 10		
华泰证券	2022112 1000770 04	飞 利 信	2022 年 11 月 21 日	376,3 56.00	94,800.00	14	3. 1	440. 50		
华泰证券	2022112 1000770 38	上 海 凯 宝	2022 年 11 月 21 日	193,1 70.00	27,400.00	14	3. 1	226. 09		
华泰证券	2022112 1000776 76	国 盾 量 子	2022 年 11 月 21 日	136,7 88.00	1,200.00	14	3. 1	160. 10		
华泰证券	2022112 1000776 84	火 星 人	2022 年 11 月 21 日	173,8 10.00	7,000.00	14	3. 1	203. 43		
华泰证券	2022112 1000777 00	中 望 软 件	2022 年 11 月 21 日	381,8 81.00	1,900.00	14	3. 1	446. 97		
华泰证券	2022112 1000777 18	国 盾 量 子	2022 年 11 月 21 日	205,1 82.00	1,800.00	14	3. 1	240. 15		
华泰证券	2022112 1000777 20	芯 朋 微	2022 年 11 月 21 日	193,4 01.00	2,700.00	14	3. 1	226. 36		
华泰证券	2022112 1000777 34	易 瑞 生 物	2022 年 11 月 21 日	59,08 0.00	2,800.00	14	3. 1	69.1 5		
华泰证券	2022112 1000777 36	天 阳 科 技	2022 年 11 月 21 日	49,79 7.00	3,300.00	14	3. 1	58.2 8		
华泰证券	2022112 1000777 56	水 羊 股 份	2022 年 11 月 21 日	124,1 46.00	9,900.00	14	3. 1	145. 31		
华泰证券	2022112 1000777	蓝 特	2022 年 11 月 21	114,2 40.00	6,400.00	14	3. 1	133. 71		

	98	光 学	日							
华泰证券	2022112 1000778 22	图 南 股 份	2022 年 11 月 21 日	313,5 36.00	6,400.00	14	3. 1	366. 98		
华泰证券	2022112 1000778 24	立 高 食 品	2022 年 11 月 21 日	217,3 75.00	2,500.00	14	3. 1	254. 42		
华泰证券	2022112 1000778 32	奥 飞 数 据	2022 年 11 月 21 日	164,8 69.00	17,300.00	14	3. 1	192. 97		
华泰证券	2022112 1000778 34	泽 璟 制 药	2022 年 11 月 21 日	348,6 00.00	8,300.00	14	3. 1	408. 02		
华泰证券	2022112 1000778 76	钢 研 高 纳	2022 年 11 月 21 日	754,6 98.00	15,100.00	14	3. 1	883. 33		
华泰证券	2022112 1000778 88	天 喻 信 息	2022 年 11 月 21 日	155,6 42.00	11,800.00	14	3. 1	182. 17		
华泰证券	2022112 1000778 92	易 成 新 能	2022 年 11 月 21 日	147,1 25.00	27,500.00	14	3. 1	172. 20		
华泰证券	2022112 1000778 94	英 唐 智 控	2022 年 11 月 21 日	156,6 00.00	29,000.00	14	3. 1	183. 29		
华泰证券	2022112 1000778 98	鼎 龙 股 份	2022 年 11 月 21 日	566,8 92.00	26,100.00	14	3. 1	663. 51		
华泰证券	2022112 1000779 70	数 字 政 通	2022 年 11 月 21 日	246,3 30.00	12,600.00	14	3. 1	288. 32		
华泰证券	2022112 1000786	芯 朋	2022 年 11 月 21	121,7 71.00	1,700.00	14	3. 1	142. 53		

	92	微	日							
华泰证券	2022112 1000787 62	奥 飞 数 据	2022 年 11 月 21 日	123,8 90.00	13,000.00	14	3. 1	145. 01		
华泰证券	2022112 1000787 64	水 羊 股 份	2022 年 11 月 21 日	92,79 6.00	7,400.00	14	3. 1	108. 61		
华泰证券	2022112 1000787 92	锋 尚 文 化	2022 年 11 月 21 日	84,96 0.00	1,600.00	14	3. 1	99.4 4		
华泰证券	2022112 1000788 34	科 顺 股 份	2022 年 11 月 21 日	233,8 72.00	18,800.00	14	3. 1	273. 73		
华泰证券	2022112 1000788 46	中 望 软 件	2022 年 11 月 21 日	341,6 83.00	1,700.00	14	3. 1	399. 92		
华泰证券	2022112 1000788 54	易 瑞 生 物	2022 年 11 月 21 日	67,52 0.00	3,200.00	14	3. 1	79.0 3		
华泰证券	2022112 1000799 38	诺 禾 致 源	2022 年 11 月 21 日	39,57 8.00	1,400.00	14	3. 1	46.3 2		
华泰证券	2022112 1000799 40	奥 普 特	2022 年 11 月 21 日	154,5 00.00	1,000.00	14	3. 1	180. 83		
华泰证券	2022112 1000799 54	财 富 趋 势	2022 年 11 月 21 日	99,02 2.00	1,100.00	14	3. 1	115. 90		
华泰证券	2022112 1000799 56	光 云 科 技	2022 年 11 月 21 日	43,82 4.00	4,800.00	14	3. 1	51.2 9		
华泰证券	2022112 1000800 92	润 和 软 件	2022 年 11 月 21 日	803,6 00.00	39,200.00	14	3. 1	940. 57		

华泰证券	2022112 1000801 16	南 大 光 电	2022 年 11 月 21 日	642,7 72.00	18,800.00	14	3. 1	752. 33		
华泰证券	2022112 1000801 18	联 创 股 份	2022 年 11 月 21 日	614,4 60.00	53,900.00	14	3. 1	719. 19		
华泰证券	2022112 1000801 20	科 大 智 能	2022 年 11 月 21 日	218,5 76.00	30,400.00	14	3. 1	255. 83		
华泰证券	2022112 1000801 70	洲 明 科 技	2022 年 11 月 21 日	191,5 76.00	30,800.00	14	3. 1	224. 23		
华泰证券	2022112 1000801 84	鸿 利 智 汇	2022 年 11 月 21 日	123,2 40.00	15,600.00	14	3. 1	144. 25		
华泰证券	2022112 1000801 94	联 创 股 份	2022 年 11 月 21 日	308,9 40.00	27,100.00	14	3. 1	361. 60		
华泰证券	2022112 1000802 08	科 大 智 能	2022 年 11 月 21 日	106,4 12.00	14,800.00	14	3. 1	124. 55		
华泰证券	2022112 1000804 34	拓 新 药 业	2022 年 11 月 21 日	137,6 62.00	1,400.00	14	3. 1	161. 13		
华泰证券	2022112 1000804 44	大 富 科 技	2022 年 11 月 21 日	133,7 22.00	15,300.00	14	3. 1	156. 51		
华泰证券	2022112 1000804 46	华 特 气 体	2022 年 11 月 21 日	120,2 46.00	1,400.00	14	3. 1	140. 74		
华泰证券	2022112 1000804 54	思 创 医 惠	2022 年 11 月 21 日	135,7 92.00	27,600.00	14	3. 1	158. 94		

华泰证券	2022112 1000804 84	银江技术	2022 年 11 月 21 日	183,2 22.00	26,100.00	14	3. 1	214. 45		
华泰证券	2022112 1000805 38	精测电子	2022 年 11 月 21 日	442,4 79.00	7,900.00	14	3. 1	517. 90		
华泰证券	2022112 1000806 06	指南针	2022 年 11 月 21 日	384,3 07.00	7,700.00	14	3. 1	449. 81		
华泰证券	2022112 1000806 08	中航电测	2022 年 11 月 21 日	103,8 81.00	9,300.00	14	3. 1	121. 59		
华泰证券	2022112 1000806 10	华测导航	2022 年 11 月 21 日	340,2 56.00	11,200.00	14	3. 1	398. 25		
华泰证券	2022112 1000806 12	东富龙	2022 年 11 月 21 日	294,2 50.00	10,700.00	14	3. 1	344. 40		
华泰证券	2022112 1000806 14	国民技术	2022 年 11 月 21 日	399,5 00.00	25,000.00	14	3. 1	467. 59		
华泰证券	2022112 1000807 70	铜冠铜箔	2022 年 11 月 21 日	129,4 58.00	9,800.00	14	3. 1	151. 52		
华泰证券	2022112 1000808 76	中简科技	2022 年 11 月 21 日	452,8 44.00	8,400.00	14	3. 1	530. 03		
华泰证券	2022112 1000808 90	汉得信息	2022 年 11 月 21 日	319,0 59.00	35,100.00	14	3. 1	373. 44		
华泰证券	2022112 1000809 02	捷捷微电	2022 年 11 月 21 日	329,1 80.00	15,100.00	14	3. 1	385. 29		
华泰证券	2022112 1000809	东方	2022 年 11 月 21	772,2 08.00	28,900.00	14	3. 1	903. 82		

	10	日升	日							
华泰证券	2022112 1000809 12	鸿利智汇	2022 年 11 月 21 日	165,1 10.00	20,900.00	14	3. 1	193. 25		
华泰证券	2022112 1000809 16	正海磁材	2022 年 11 月 21 日	284,9 60.00	20,800.00	14	3. 1	333. 53		
华泰证券	2022112 1000809 28	汉威科技	2022 年 11 月 21 日	214,0 60.00	11,000.00	14	3. 1	250. 54		
华泰证券	2022112 1000809 50	安集科技	2022 年 11 月 21 日	265,3 82.00	1,300.00	14	3. 1	310. 61		
华泰证券	2022112 1000809 64	东软载波	2022 年 11 月 21 日	122,2 35.00	8,700.00	14	3. 1	143. 07		
华泰证券	2022112 1000809 84	科蓝软件	2022 年 11 月 21 日	285,8 82.00	18,600.00	14	3. 1	334. 61		
华泰证券	2022112 1000810 42	硕贝德	2022 年 11 月 21 日	129,4 38.00	15,300.00	14	3. 1	151. 50		
华泰证券	2022112 1000810 46	中航电测	2022 年 11 月 21 日	138,5 08.00	12,400.00	14	3. 1	162. 12		
华泰证券	2022112 1000810 56	华策影视	2022 年 11 月 21 日	242,0 94.00	51,400.00	14	3. 1	283. 36		
华泰证券	2022112 1000810 80	硕贝德	2022 年 11 月 21 日	19,45 8.00	2,300.00	14	3. 1	22.7 7		
华泰证券	2022112 1000811 06	科前生物	2022 年 11 月 21 日	143,6 05.00	5,500.00	14	3. 1	168. 08		

华泰证券	2022112 1000811 64	瑞丰新材	2022 年 11 月 21 日	222,2 08.00	1,600.00	14	3. 1	260. 08		
华泰证券	2022112 1000811 66	科前生物	2022 年 11 月 21 日	151,4 38.00	5,800.00	14	3. 1	177. 25		
华泰证券	2022112 1000811 80	上海新阳	2022 年 11 月 21 日	314,7 21.00	9,900.00	14	3. 1	368. 36		
华泰证券	2022112 1000812 04	天铁股份	2022 年 11 月 21 日	392,1 29.00	31,700.00	14	3. 1	458. 96		
华泰证券	2022112 1000812 06	东方日升	2022 年 11 月 21 日	764,1 92.00	28,600.00	14	3. 1	894. 44		
华泰证券	2022112 1000812 34	任子行	2022 年 11 月 21 日	144,3 72.00	21,200.00	14	3. 1	168. 98		
华泰证券	2022112 1000812 52	诚迈科技	2022 年 11 月 21 日	415,0 05.00	7,300.00	14	3. 1	485. 74		
华泰证券	2022112 1000812 60	振东制药	2022 年 11 月 21 日	239,8 56.00	30,400.00	14	3. 1	280. 74		
华泰证券	2022112 1000812 62	宜安科技	2022 年 11 月 21 日	118,8 30.00	17,000.00	14	3. 1	139. 08		
华泰证券	2022112 1000815 34	中颖电子	2022 年 11 月 21 日	554,8 00.00	14,600.00	14	3. 1	649. 36		
华泰证券	2022112 1000815 48	中简科技	2022 年 11 月 21 日	598,4 01.00	11,100.00	14	3. 1	700. 39		
华泰证券	2022112	长	2022 年	317,1	26,700.00	14	3.	371.		

	1000815 68	亮科技	11月21日	96.00			1	26		
华泰证券	2022112 1000815 72	上海新阳	2022年 11月21日	273,3 94.00	8,600.00	14	3. 1	319. 99		
华泰证券	2022112 1000815 86	瑞丰新材	2022年 11月21日	319,4 24.00	2,300.00	14	3. 1	373. 87		
华泰证券	2022112 1000815 88	万邦达	2022年 11月21日	236,8 00.00	25,600.00	14	3. 1	277. 16		
华泰证券	2022112 1000815 94	九强生物	2022年 11月21日	174,6 52.00	9,400.00	14	3. 1	204. 42		
华泰证券	2022112 1000816 14	百洋医药	2022年 11月21日	36,45 2.00	1,300.00	14	3. 1	42.6 6		
华泰证券	2022112 1000816 32	乐鑫科技	2022年 11月21日	173,1 11.00	1,700.00	14	3. 1	202. 62		
华泰证券	2022112 1000816 38	汉得信息	2022年 11月21日	253,6 11.00	27,900.00	14	3. 1	296. 84		
华泰证券	2022112 1000816 40	东软载波	2022年 11月21日	127,8 55.00	9,100.00	14	3. 1	149. 65		
华泰证券	2022112 1000816 54	创世纪	2022年 11月21日	428,0 64.00	39,200.00	14	3. 1	501. 02		
华泰证券	2022112 1000816 66	正海磁材	2022年 11月21日	213,7 20.00	15,600.00	14	3. 1	250. 15		
华泰证券	2022112 1000817 32	上海钢	2022年 11月21日	99,49 9.00	4,700.00	14	3. 1	116. 46		

		联								
华泰证券	2022112 1000817 58	飞利信	2022 年 11 月 21 日	107,5 87.00	27,100.00	14	3. 1	125. 92		
华泰证券	2022112 1000818 24	科思科技	2022 年 11 月 21 日	46,55 2.00	1,100.00	14	3. 1	54.4 9		
华泰证券	2022112 1000818 26	凯利泰	2022 年 11 月 21 日	219,7 81.00	27,100.00	14	3. 1	257. 24		
华泰证券	2022112 1000818 30	铂力特	2022 年 11 月 21 日	213,4 30.00	1,400.00	14	3. 1	249. 81		
华泰证券	2022112 1000818 32	正海生物	2022 年 11 月 21 日	150,9 60.00	3,400.00	14	3. 1	176. 69		
华泰证券	2022112 1000818 34	广和通	2022 年 11 月 21 日	366,2 70.00	17,400.00	14	3. 1	428. 70		
华泰证券	2022112 1000818 36	鼎捷软件	2022 年 11 月 21 日	154,7 85.00	8,500.00	14	3. 1	181. 17		
华泰证券	2022112 1000818 38	东方通	2022 年 11 月 21 日	401,9 64.00	17,200.00	14	3. 1	470. 48		
华泰证券	2022112 1000818 46	金雷股份	2022 年 11 月 21 日	324,1 68.00	7,800.00	14	3. 1	379. 42		
华泰证券	2022112 1000818 48	金城医药	2022 年 11 月 21 日	379,2 45.00	13,100.00	14	3. 1	443. 88		
华泰证券	2022112 1000818 50	蓝晓科技	2022 年 11 月 21 日	526,8 90.00	7,000.00	14	3. 1	616. 69		
华泰证券	2022112 1000818 52	富祥药业	2022 年 11 月 21 日	273,9 55.00	18,700.00	14	3. 1	320. 65		

华泰证券	2022112 1000818 54	开立 医疗	2022 年 11 月 21 日	389,7 47.00	7,300.00	14	3. 1	456. 18		
华泰证券	2022112 1000818 76	安集 科技	2022 年 11 月 21 日	285,7 96.00	1,400.00	14	3. 1	334. 51		
华泰证券	2022112 1000818 88	洲明 科技	2022 年 11 月 21 日	189,0 88.00	30,400.00	14	3. 1	221. 32		
华泰证券	2022112 1000818 92	南大 光电	2022 年 11 月 21 日	574,3 92.00	16,800.00	14	3. 1	672. 29		
华泰证券	2022112 1000819 46	艾力 斯	2022 年 11 月 21 日	105,1 10.00	4,600.00	14	3. 1	123. 03		
华泰证券	2022112 1000819 66	康华 生物	2022 年 11 月 21 日	296,6 41.00	2,900.00	14	3. 1	347. 20		
华泰证券	2022112 1000819 94	绿的 谐波	2022 年 11 月 21 日	203,7 78.00	1,800.00	14	3. 1	238. 51		
华泰证券	2022112 1000819 98	博雅 生物	2022 年 11 月 21 日	618,4 55.00	18,500.00	14	3. 1	723. 87		
华泰证券	2022112 1000820 10	帝科 股份	2022 年 11 月 21 日	137,3 19.00	2,100.00	14	3. 1	160. 72		
华泰证券	2022112 1000820 16	东方 生物	2022 年 11 月 21 日	366,8 16.00	3,200.00	14	3. 1	429. 34		
华泰证券	2022112 1000820 18	中集 车辆	2022 年 11 月 21 日	61,90 4.00	7,300.00	14	3. 1	72.4 6		
华泰证券	2022112	博	2022 年	404,5	12,100.00	14	3.	473.		

	1000820 34	雅生物	11月21日	03.00			1	45		
华泰证券	2022112 1000820 38	中信博	2022年 11月21日	234,0 58.00	2,200.00	14	3. 1	273. 95		
华泰证券	2022112 1000820 46	恒玄科技	2022年 11月21日	399,2 80.00	2,800.00	14	3. 1	467. 33		
华泰证券	2022112 1000820 50	神州细胞	2022年 11月21日	379,9 88.00	4,100.00	14	3. 1	444. 75		
华泰证券	2022112 1000820 54	三友医疗	2022年 11月21日	129,5 36.00	4,600.00	14	3. 1	151. 61		
华泰证券	2022112 1000820 62	天铁股份	2022年 11月21日	293,1 69.00	23,700.00	14	3. 1	343. 14		
华泰证券	2022112 1000820 64	华测导航	2022年 11月21日	255,1 92.00	8,400.00	14	3. 1	298. 69		
华泰证券	2022112 1000820 70	振东制药	2022年 11月21日	179,8 92.00	22,800.00	14	3. 1	210. 55		
华泰证券	2022112 1000820 80	精测电子	2022年 11月21日	431,2 77.00	7,700.00	14	3. 1	504. 78		
华泰证券	2022112 1000820 96	汉威科技	2022年 11月21日	161,5 18.00	8,300.00	14	3. 1	189. 05		
华泰证券	2022112 1000821 10	心脉医疗	2022年 11月21日	334,7 47.00	1,700.00	14	3. 1	391. 80		
华泰证券	2022112 1000821	百洋	2022年 11月21日	56,08 0.00	2,000.00	14	3. 1	65.6 4		

	16	医药	日							
华泰证券	2022112 1000821 60	中颖电子	2022 年 11 月 21 日	410,4 00.00	10,800.00	14	3. 1	480. 35		
华泰证券	2022112 1000822 64	中信博	2022 年 11 月 21 日	276,6 14.00	2,600.00	14	3. 1	323. 76		
华泰证券	2022112 1000822 66	神州细胞	2022 年 11 月 21 日	472,6 68.00	5,100.00	14	3. 1	553. 23		
华泰证券	2022112 1000822 74	新强联	2022 年 11 月 21 日	473,4 80.00	7,000.00	14	3. 1	554. 18		
华泰证券	2022112 1000822 88	泰坦科技	2022 年 11 月 21 日	253,2 24.00	1,800.00	14	3. 1	296. 38		
华泰证券	2022112 1000822 90	亿华通	2022 年 11 月 21 日	230,5 53.00	2,700.00	14	3. 1	269. 85		
华泰证券	2022112 1000823 02	复旦张江	2022 年 11 月 21 日	199,3 46.00	20,300.00	14	3. 1	233. 32		
华泰证券	2022112 1000823 04	恒玄科技	2022 年 11 月 21 日	598,9 20.00	4,200.00	14	3. 1	701. 00		
华泰证券	2022112 1000823 06	美畅股份	2022 年 11 月 21 日	357,7 60.00	6,400.00	14	3. 1	418. 74		
华泰证券	2022112 1000823 08	潜能恒信	2022 年 11 月 21 日	77,12 1.00	4,100.00	14	3. 1	90.2 7		
华泰证券	2022112 1000823 10	帝科股份	2022 年 11 月 21 日	104,6 24.00	1,600.00	14	3. 1	122. 46		
华泰证券	2022112	绿	2022 年	294,3	2,600.00	14	3.	344.		

	1000823 18	的 谐 波	11 月 21 日	46.00			1	52		
华泰证券	2022112 1000823 36	康 华 生 物	2022 年 11 月 21 日	214,8 09.00	2,100.00	14	3. 1	251. 42		
华泰证券	2022112 1000823 80	潜 能 恒 信	2022 年 11 月 21 日	144,8 37.00	7,700.00	14	3. 1	169. 52		
华泰证券	2022112 1000823 88	三 友 医 疗	2022 年 11 月 21 日	98,56 0.00	3,500.00	14	3. 1	115. 36		
华泰证券	2022112 1000823 94	亿 华 通	2022 年 11 月 21 日	230,5 53.00	2,700.00	14	3. 1	269. 85		
华泰证券	2022112 1000823 96	键 凯 科 技	2022 年 11 月 21 日	209,0 00.00	1,100.00	14	3. 1	244. 62		
华泰证券	2022112 1000823 98	晶 丰 明 源	2022 年 11 月 21 日	137,5 00.00	1,000.00	14	3. 1	160. 94		
华泰证券	2022112 1000826 20	数 字 认 证	2022 年 11 月 21 日	154,2 42.00	5,700.00	14	3. 1	180. 53		
华泰证券	2022112 1000826 22	道 氏 技 术	2022 年 11 月 21 日	306,1 50.00	19,500.00	14	3. 1	358. 33		
华泰证券	2022112 1000826 24	富 临 精 工	2022 年 11 月 21 日	465,3 54.00	30,900.00	14	3. 1	544. 67		
华泰证券	2022112 1000826 26	奥 特 维	2022 年 11 月 21 日	309,9 70.00	1,000.00	14	3. 1	362. 80		
华泰证券	2022112 1000826 30	中 来 股	2022 年 11 月 21 日	454,5 57.00	27,700.00	14	3. 1	532. 03		

		份								
华泰证券	2022112 1000826 38	强力 新材	2022 年 11 月 21 日	125,8 00.00	14,800.00	14	3. 1	147. 24		
华泰证券	2022112 1000826 40	菲利 华	2022 年 11 月 21 日	997,6 00.00	17,200.00	14	3. 1	1,16 7.63		
华泰证券	2022112 1000826 42	利安 隆	2022 年 11 月 21 日	332,1 36.00	5,600.00	14	3. 1	388. 75		
华泰证券	2022112 1000826 44	长川 科技	2022 年 11 月 21 日	843,3 36.00	15,300.00	14	3. 1	987. 08		
华泰证券	2022112 1000826 50	斯莱 克	2022 年 11 月 21 日	307,3 63.00	13,300.00	14	3. 1	359. 75		
华泰证券	2022112 1000826 52	隆华 科技	2022 年 11 月 21 日	219,2 32.00	27,200.00	14	3. 1	256. 60		
华泰证券	2022112 1000826 54	九强 生物	2022 年 11 月 21 日	232,2 50.00	12,500.00	14	3. 1	271. 84		
华泰证券	2022112 1000826 58	奥特 维	2022 年 11 月 21 日	464,9 55.00	1,500.00	14	3. 1	544. 20		
华泰证券	2022112 1000826 66	科蓝 软件	2022 年 11 月 21 日	224,4 02.00	14,600.00	14	3. 1	262. 65		
华泰证券	2022112 1000826 70	利安 隆	2022 年 11 月 21 日	249,1 02.00	4,200.00	14	3. 1	291. 56		
华泰证券	2022112 1000826 72	麦捷 科技	2022 年 11 月 21 日	169,4 17.00	19,100.00	14	3. 1	198. 29		
华泰证券	2022112 1000826 74	星源 材质	2022 年 11 月 21 日	691,2 75.00	32,500.00	14	3. 1	809. 10		

华泰证券	2022112 1000826 82	麦捷科技	2022 年 11 月 21 日	226,1 85.00	25,500.00	14	3. 1	264. 74		
华泰证券	2022112 1000826 84	绿盟科技	2022 年 11 月 21 日	416,2 62.00	35,700.00	14	3. 1	487. 21		
华泰证券	2022112 1000826 88	怡合达	2022 年 11 月 21 日	108,3 30.00	1,500.00	14	3. 1	126. 79		
华泰证券	2022112 1000826 90	凯利泰	2022 年 11 月 21 日	231,9 46.00	28,600.00	14	3. 1	271. 48		
华泰证券	2022112 1000826 92	成都先导	2022 年 11 月 21 日	107,3 92.00	6,400.00	14	3. 1	125. 70		
华泰证券	2022112 1000826 98	广和通	2022 年 11 月 21 日	235,7 60.00	11,200.00	14	3. 1	275. 94		
华泰证券	2022112 1000827 02	义翘神州	2022 年 11 月 21 日	173,7 30.00	1,500.00	14	3. 1	203. 34		
华泰证券	2022112 1000827 08	义翘神州	2022 年 11 月 21 日	266,3 86.00	2,300.00	14	3. 1	311. 79		
华泰证券	2022112 1000827 10	北信源	2022 年 11 月 21 日	287,1 70.00	61,100.00	14	3. 1	336. 12		
华泰证券	2022112 1000827 12	北信源	2022 年 11 月 21 日	198,3 40.00	42,200.00	14	3. 1	232. 15		
华泰证券	2022112 1000827 14	成都先导	2022 年 11 月 21 日	68,79 8.00	4,100.00	14	3. 1	80.5 2		
华泰证券	2022112 1000827 16	飞荣达	2022 年 11 月 21 日	85,27 7.00	5,300.00	14	3. 1	99.8 1		
华泰证券	2022112 1000827	指南	2022 年 11 月 21	514,0 73.00	10,300.00	14	3. 1	601. 69		

	18	针	日							
华泰证券	2022112 1000827 20	合 纵 科 技	2022 年 11 月 21 日	182,0 07.00	32,100.00	14	3. 1	213. 03		
华泰证券	2022112 1000827 22	江 航 装 备	2022 年 11 月 21 日	109,8 72.00	6,300.00	14	3. 1	128. 60		
华泰证券	2022112 1000827 24	上 海 瀚 讯	2022 年 11 月 21 日	249,1 02.00	18,900.00	14	3. 1	291. 56		
华泰证券	2022112 1000827 26	惠 泰 医 疗	2022 年 11 月 21 日	570,9 50.00	1,900.00	14	3. 1	668. 26		
华泰证券	2022112 1000827 28	江 航 装 备	2022 年 11 月 21 日	71,50 4.00	4,100.00	14	3. 1	83.6 9		
华泰证券	2022112 1000827 30	帝 尔 激 光	2022 年 11 月 21 日	489,6 72.00	3,600.00	14	3. 1	573. 13		
华泰证券	2022112 1000827 32	三 诺 生 物	2022 年 11 月 21 日	507,9 36.00	14,300.00	14	3. 1	594. 51		
华泰证券	2022112 1000827 34	正 海 生 物	2022 年 11 月 21 日	204,2 40.00	4,600.00	14	3. 1	239. 05		
华泰证券	2022112 1000827 42	中 海 达	2022 年 11 月 21 日	168,2 68.00	23,600.00	14	3. 1	196. 95		
华泰证券	2022112 1000827 44	惠 泰 医 疗	2022 年 11 月 21 日	390,6 50.00	1,300.00	14	3. 1	457. 23		
华泰证券	2022112 1000827 46	飞 凯 材 料	2022 年 11 月 21 日	152,3 05.00	8,300.00	14	3. 1	178. 26		

华泰证券	2022112 1000827 48	天和防务	2022 年 11 月 21 日	171,7 65.00	16,500.00	14	3. 1	201. 04		
华泰证券	2022112 1000827 50	星源材质	2022 年 11 月 21 日	923,1 18.00	43,400.00	14	3. 1	1,08 0.46		
华泰证券	2022112 1000827 52	凯普生物	2022 年 11 月 21 日	272,1 90.00	12,900.00	14	3. 1	318. 58		
华泰证券	2022112 1000827 54	雷电微力	2022 年 11 月 21 日	260,5 55.00	3,100.00	14	3. 1	304. 96		
华泰证券	2022112 1000827 56	飞凯材料	2022 年 11 月 21 日	478,9 35.00	26,100.00	14	3. 1	560. 57		
华泰证券	2022112 1000827 58	花园生物	2022 年 11 月 21 日	317,7 60.00	19,200.00	14	3. 1	371. 92		
华泰证券	2022112 1000827 66	上海瀚讯	2022 年 11 月 21 日	195,0 64.00	14,800.00	14	3. 1	228. 31		
华泰证券	2022112 1000827 70	创意信息	2022 年 11 月 21 日	236,8 80.00	18,800.00	14	3. 1	277. 25		
华泰证券	2022112 1000827 74	中船应急	2022 年 11 月 21 日	112,8 82.00	15,400.00	14	3. 1	132. 12		
华泰证券	2022112 1000827 78	飞荣达	2022 年 11 月 21 日	162,5 09.00	10,100.00	14	3. 1	190. 21		
华泰证券	2022112 1000827 80	金通灵	2022 年 11 月 21 日	132,3 08.00	34,100.00	14	3. 1	154. 86		
华泰证券	2022112 1000827	中海	2022 年 11 月 21	167,5 55.00	23,500.00	14	3. 1	196. 11		

	86	达	日							
华泰证券	2022112 1000827 88	蓝 晓 科 技	2022 年 11 月 21 日	391,4 04.00	5,200.00	14	3. 1	458. 12		
华泰证券	2022112 1000827 90	菲 利 华	2022 年 11 月 21 日	748,2 00.00	12,900.00	14	3. 1	875. 72		
华泰证券	2022112 1000827 92	隆 华 科 技	2022 年 11 月 21 日	164,4 24.00	20,400.00	14	3. 1	192. 45		
华泰证券	2022112 1000827 94	富 临 精 工	2022 年 11 月 21 日	347,8 86.00	23,100.00	14	3. 1	407. 18		
华泰证券	2022112 1000827 96	道 氏 技 术	2022 年 11 月 21 日	229,2 20.00	14,600.00	14	3. 1	268. 29		
华泰证券	2022112 1000827 98	开 立 医 疗	2022 年 11 月 21 日	288,3 06.00	5,400.00	14	3. 1	337. 45		
华泰证券	2022112 1000828 00	富 瀚 微	2022 年 11 月 21 日	208,4 40.00	3,600.00	14	3. 1	243. 97		
华泰证券	2022112 1000828 02	凯 普 生 物	2022 年 11 月 21 日	204,6 70.00	9,700.00	14	3. 1	239. 55		
华泰证券	2022112 1000828 04	金 城 医 药	2022 年 11 月 21 日	286,6 05.00	9,900.00	14	3. 1	335. 45		
华泰证券	2022112 1000828 06	帝 尔 激 光	2022 年 11 月 21 日	367,2 54.00	2,700.00	14	3. 1	429. 85		
华泰证券	2022112 1000828 08	天 和 防 务	2022 年 11 月 21 日	129,0 84.00	12,400.00	14	3. 1	151. 09		
华泰证券	2022112	雷	2022 年	142,8	1,700.00	14	3.	167.		

	1000828 10	电 微 力	11 月 21 日	85.00			1	24		
华泰证券	2022112 1000828 12	怡 合 达	2022 年 11 月 21 日	137,2 18.00	1,900.00	14	3. 1	160. 61		
华泰证券	2022112 1000828 18	合 纵 科 技	2022 年 11 月 21 日	136,6 47.00	24,100.00	14	3. 1	159. 94		
华泰证券	2022112 1000828 20	长 川 科 技	2022 年 11 月 21 日	633,8 80.00	11,500.00	14	3. 1	741. 92		
华泰证券	2022112 1000828 26	绿 盟 科 技	2022 年 11 月 21 日	177,2 32.00	15,200.00	14	3. 1	207. 44		
华泰证券	2022112 1000828 28	创 意 信 息	2022 年 11 月 21 日	141,1 20.00	11,200.00	14	3. 1	165. 17		
华泰证券	2022112 1000828 36	兴 源 环 境	2022 年 11 月 21 日	136,0 90.00	43,900.00	14	3. 1	159. 29		
华泰证券	2022112 1000828 40	鼎 捷 软 件	2022 年 11 月 21 日	152,9 64.00	8,400.00	14	3. 1	179. 04		
华泰证券	2022112 1000828 42	立 中 集 团	2022 年 11 月 21 日	166,9 82.00	5,800.00	14	3. 1	195. 44		
华泰证券	2022112 1000828 50	三 诺 生 物	2022 年 11 月 21 日	380,0 64.00	10,700.00	14	3. 1	444. 84		
华泰证券	2022112 1000828 52	斯 莱 克	2022 年 11 月 21 日	231,1 00.00	10,000.00	14	3. 1	270. 49		
华泰证券	2022112 1000828 54	金 雷 股	2022 年 11 月 21 日	241,0 48.00	5,800.00	14	3. 1	282. 13		

		份								
华泰证券	2022112 1000828 56	数字 认证	2022 年 11 月 21 日	113,6 52.00	4,200.00	14	3. 1	133. 02		
华泰证券	2022112 1000828 60	新易 盛	2022 年 11 月 21 日	405,5 04.00	14,400.00	14	3. 1	474. 62		
华泰证券	2022112 1000828 62	强力 新材	2022 年 11 月 21 日	121,5 50.00	14,300.00	14	3. 1	142. 27		
华泰证券	2022112 1000828 66	全志 科技	2022 年 11 月 21 日	349,4 40.00	15,600.00	14	3. 1	409. 00		
华泰证券	2022112 1000828 68	中船 应急	2022 年 11 月 21 日	111,4 16.00	15,200.00	14	3. 1	130. 41		
华泰证券	2022112 1000828 70	金通 灵	2022 年 11 月 21 日	138,1 28.00	35,600.00	14	3. 1	161. 67		
华泰证券	2022112 1000828 72	铂力 特	2022 年 11 月 21 日	289,6 55.00	1,900.00	14	3. 1	339. 02		
华泰证券	2022112 1000828 76	新易 盛	2022 年 11 月 21 日	923,6 48.00	32,800.00	14	3. 1	1,08 1.08		
华泰证券	2022112 1000828 80	兴源 环境	2022 年 11 月 21 日	130,8 20.00	42,200.00	14	3. 1	153. 12		
华泰证券	2022112 1000829 68	东富 龙	2022 年 11 月 21 日	222,7 50.00	8,100.00	14	3. 1	260. 72		
华泰证券	2022112 1000829 70	国民 技术	2022 年 11 月 21 日	300,4 24.00	18,800.00	14	3. 1	351. 63		
华泰证券	2022112 1000829 86	振芯 科技	2022 年 11 月 21 日	543,2 52.00	20,400.00	14	3. 1	635. 85		

华泰证券	2022112 1000829 96	上海 凯宝	2022 年 11 月 21 日	205,8 60.00	29,200.00	14	3. 1	240. 95		
华泰证券	2022112 1000830 28	中集 车辆	2022 年 11 月 21 日	64,44 8.00	7,600.00	14	3. 1	75.4 3		
华泰证券	2022112 1000832 98	捷捷 微电	2022 年 11 月 21 日	381,5 00.00	17,500.00	14	3. 1	446. 52		
华泰证券	2022112 1000833 08	宜安 科技	2022 年 11 月 21 日	113,9 37.00	16,300.00	14	3. 1	133. 36		
华泰证券	2022112 1000833 10	银之 杰	2022 年 11 月 21 日	143,5 00.00	14,000.00	14	3. 1	167. 96		
华泰证券	2022112 1000833 16	万邦 达	2022 年 11 月 21 日	230,3 25.00	24,900.00	14	3. 1	269. 58		
华泰证券	2022112 1000833 18	心脉 医疗	2022 年 11 月 21 日	374,1 29.00	1,900.00	14	3. 1	437. 90		
华泰证券	2022112 1000833 34	长亮 科技	2022 年 11 月 21 日	270,8 64.00	22,800.00	14	3. 1	317. 03		
华泰证券	2022112 1000833 54	华策 影视	2022 年 11 月 21 日	248,2 17.00	52,700.00	14	3. 1	290. 52		
华泰证券	2022112 2000155 51	神州 细胞	2022 年 11 月 22 日	635,5 38.00	7,300.00	14	3. 4	815. 85		
华泰证券	2022112 2000156 03	润和 软件	2022 年 11 月 22 日	1,975, 000.0 0	100,000.00	14	3. 6	2,68 4.47		
华泰证券	2022112 2000171	金博	2022 年 11 月 22	782,0 68.00	3,100.00	14	3. 5	1,03 3.48		

	25	股份	日							
华泰证券	2022112 2000211 35	芯源微	2022 年 11 月 22 日	369,9 00.00	1,800.00	14	3. 5	488. 81		
华泰证券	2022112 2000211 37	芯源微	2022 年 11 月 22 日	452,1 00.00	2,200.00	14	3. 5	597. 44		
华泰证券	2022112 3000155 80	南都电源	2022 年 11 月 23 日	794,8 00.00	40,000.00	28	3. 5	2,10 0.60		
华泰证券	2022112 3000167 34	神州细胞	2022 年 11 月 23 日	1,059, 936.0 0	12,200.00	14	3. 2	1,28 0.61		
华泰证券	2022113 0000060 23	铂力特	2022 年 11 月 30 日	2,150, 850.0 0	15,000.00	7	3. 2	1,29 9.33		
华泰证券	2022113 0000077 23	绿的谐波	2022 年 11 月 30 日	1,088, 890.0 0	11,000.00	7	3. 2	657. 80		
华泰证券	2022120 1000004 20	润和软件	2022 年 12 月 01 日	1,262, 770.0 0	64,100.00	14	3. 2	1,52 5.68		
华泰证券	2022120 1000004 22	数字政通	2022 年 12 月 01 日	44,57 4.00	2,300.00	14	3. 2	53.8 5		
华泰证券	2022120 6000125 08	芯源微	2022 年 12 月 06 日	377,1 00.00	1,800.00	14	3. 5	498. 33		
华泰证券	2022120 6000125 10	芯源微	2022 年 12 月 06 日	460,9 00.00	2,200.00	14	3. 5	609. 06		
华泰证券	2022120 6000125 12	金博股份	2022 年 12 月 06 日	817,9 97.00	3,100.00	14	3. 5	1,08 0.96		
华泰证券	2022120 7000113 02	神州细	2022 年 12 月 07 日	849,9 74.00	12,200.00	14	3. 2	1,02 6.94		

		胞								
华泰证券	2022120 7000125 34	铂力特	2022 年 12 月 07 日	2,109, 000.0 0	15,000.00	7	3. 2	1,27 4.05		
华泰证券	2022120 7000138 28	绿的谐波	2022 年 12 月 07 日	1,155, 000.0 0	11,000.00	7	3. 2	697. 73		
华泰证券	2022120 8000004 39	振东制药	2022 年 12 月 08 日	508,8 00.00	60,000.00	14	3. 2	614. 73		
华泰证券	2022120 8000004 41	润和软件	2022 年 12 月 08 日	3,385, 692.0 0	169,200.00	14	3. 2	4,09 0.59		
华泰证券	2022120 9000011 85	振东制药	2022 年 12 月 09 日	524,4 00.00	60,000.00	14	3. 5	692. 98		
华泰证券	2022121 2000043 48	汉威科技	2022 年 12 月 12 日	152,8 30.00	8,500.00	14	3. 1	178. 88		
华泰证券	2022121 2000043 50	金通灵	2022 年 12 月 12 日	109,4 16.00	29,100.00	14	3. 1	128. 07		
华泰证券	2022121 2000043 52	超图软件	2022 年 12 月 12 日	302,2 59.00	15,900.00	14	3. 1	353. 78		
华泰证券	2022121 2000043 54	华谊兄弟	2022 年 12 月 12 日	155,7 18.00	63,300.00	14	3. 1	182. 26		
华泰证券	2022121 2000043 55	上海新阳	2022 年 12 月 12 日	218,0 88.00	7,200.00	14	3. 1	255. 26		
华泰证券	2022121 2000043 56	青岛中程	2022 年 12 月 12 日	154,6 60.00	14,800.00	14	3. 1	181. 02		
华泰证券	2022121	麦	2022 年	170,0	19,800.00	14	3.	199.		

	2000043 57	捷科技	12月12日	82.00			1	07		
华泰证券	2022121 2000043 58	苏交科	2022年 12月12日	143,0 13.00	24,700.00	14	3. 1	167. 39		
华泰证券	2022121 2000043 59	全志科技	2022年 12月12日	300,9 60.00	14,400.00	14	3. 1	352. 26		
华泰证券	2022121 2000043 60	楚天科技	2022年 12月12日	185,7 72.00	11,300.00	14	3. 1	217. 44		
华泰证券	2022121 2000043 61	金雷股份	2022年 12月12日	228,4 80.00	6,000.00	14	3. 1	267. 42		
华泰证券	2022121 2000043 62	华灿光电	2022年 12月12日	232,5 60.00	32,300.00	14	3. 1	272. 20		
华泰证券	2022121 2000043 63	捷捷微电	2022年 12月12日	321,9 84.00	14,400.00	14	3. 1	376. 86		
华泰证券	2022121 2000043 64	江丰电子	2022年 12月12日	446,3 35.00	5,900.00	14	3. 1	522. 41		
华泰证券	2022121 2000043 73	天壕环境	2022年 12月12日	343,0 08.00	28,800.00	14	3. 1	401. 47		
华泰证券	2022121 2000043 74	国科微	2022年 12月12日	324,0 00.00	3,600.00	14	3. 1	379. 22		
华泰证券	2022121 2000043 75	震安科技	2022年 12月12日	244,2 72.00	4,800.00	14	3. 1	285. 91		
华泰证券	2022121 2000043 76	科顺股	2022年 12月12日	258,2 40.00	19,200.00	14	3. 1	302. 26		

		份								
华泰证券	2022121 2000043 78	锋 尚 文 化	2022 年 12 月 12 日	63,71 3.00	1,300.00	14	3. 1	74.5 7		
华泰证券	2022121 2000043 79	迪 普 科 技	2022 年 12 月 12 日	117,4 70.00	8,500.00	14	3. 1	137. 49		
华泰证券	2022121 2000043 80	康 华 生 物	2022 年 12 月 12 日	213,2 24.00	2,200.00	14	3. 1	249. 57		
华泰证券	2022121 2000043 81	兰 卫 医 学	2022 年 12 月 12 日	118,0 92.00	5,200.00	14	3. 1	138. 22		
华泰证券	2022121 2000043 82	拓 新 药 业	2022 年 12 月 12 日	100,7 16.00	1,200.00	14	3. 1	117. 88		
华泰证券	2022121 2000043 83	迪 阿 股 份	2022 年 12 月 12 日	70,87 6.00	1,300.00	14	3. 1	82.9 6		
华泰证券	2022121 2000043 84	腾 远 钻 业	2022 年 12 月 12 日	168,6 52.00	2,200.00	14	3. 1	197. 40		
华泰证券	2022121 2000043 91	中 科 电 气	2022 年 12 月 12 日	536,9 00.00	23,600.00	14	3. 1	628. 41		
华泰证券	2022121 2000043 92	上 海 凯 宝	2022 年 12 月 12 日	250,9 50.00	23,900.00	14	3. 1	293. 72		
华泰证券	2022121 2000043 94	睿 智 医 药	2022 年 12 月 12 日	154,4 49.00	13,100.00	14	3. 1	180. 77		
华泰证券	2022121 2000043 95	振 东 制	2022 年 12 月 12 日	269,0 00.00	26,900.00	14	3. 1	314. 85		

		药								
华泰证券	2022121 2000043 96	博雅生物	2022 年 12 月 12 日	346,3 02.00	9,900.00	14	3. 1	405. 33		
华泰证券	2022121 2000043 97	天喻信息	2022 年 12 月 12 日	118,3 84.00	9,800.00	14	3. 1	138. 56		
华泰证券	2022121 2000043 98	隆华科技	2022 年 12 月 12 日	158,0 02.00	20,600.00	14	3. 1	184. 93		
华泰证券	2022121 2000044 00	天孚通信	2022 年 12 月 12 日	199,5 84.00	7,700.00	14	3. 1	233. 60		
华泰证券	2022121 2000044 05	赛微电子	2022 年 12 月 12 日	253,8 40.00	16,700.00	14	3. 1	297. 11		
华泰证券	2022121 2000044 07	兴齐眼药	2022 年 12 月 12 日	324,3 00.00	2,300.00	14	3. 1	379. 57		
华泰证券	2022121 2000044 08	宇信科技	2022 年 12 月 12 日	257,0 94.00	16,200.00	14	3. 1	300. 91		
华泰证券	2022121 2000044 09	天铁股份	2022 年 12 月 12 日	347,0 35.00	28,100.00	14	3. 1	406. 18		
华泰证券	2022121 2000044 10	富祥药业	2022 年 12 月 12 日	204,4 80.00	14,400.00	14	3. 1	239. 33		
华泰证券	2022121 2000044 11	精研科技	2022 年 12 月 12 日	143,9 62.00	4,900.00	14	3. 1	168. 50		
华泰证券	2022121 2000044 12	图南股	2022 年 12 月 12 日	220,9 90.00	4,900.00	14	3. 1	258. 66		

		份								
华泰证券	2022121 2000044 13	爱乐达	2022 年 12 月 12 日	159,6 74.00	5,800.00	14	3. 1	186. 89		
华泰证券	2022121 2000044 14	天阳科技	2022 年 12 月 12 日	97,41 6.00	6,600.00	14	3. 1	114. 02		
华泰证券	2022121 2000044 17	宏达电子	2022 年 12 月 12 日	247,3 20.00	5,400.00	14	3. 1	289. 47		
华泰证券	2022121 2000044 19	中熔电气	2022 年 12 月 12 日	207,3 24.00	1,300.00	14	3. 1	242. 66		
华泰证券	2022121 2000044 20	可孚医疗	2022 年 12 月 12 日	95,14 0.00	2,000.00	14	3. 1	111. 36		
华泰证券	2022121 2000044 21	大族数控	2022 年 12 月 12 日	60,56 4.00	1,400.00	14	3. 1	70.8 9		
华泰证券	2022121 2000044 25	软通动力	2022 年 12 月 12 日	103,9 50.00	2,700.00	14	3. 1	121. 67		
华泰证券	2022121 2000044 41	华宇软件	2022 年 12 月 12 日	164,4 75.00	21,500.00	14	3. 1	192. 51		
华泰证券	2022121 2000044 42	英唐智控	2022 年 12 月 12 日	192,1 78.00	37,100.00	14	3. 1	224. 93		
华泰证券	2022121 2000044 43	国民技术	2022 年 12 月 12 日	312,3 40.00	19,400.00	14	3. 1	365. 58		
华泰证券	2022121 2000044 44	飞利信	2022 年 12 月 12 日	172,9 60.00	47,000.00	14	3. 1	202. 44		
华泰证券	2022121	掌	2022 年	293,9	89,900.00	14	3.	344.		

	2000044 45	趣科技	12月12日	73.00			1	08		
华泰证券	2022121 2000044 46	凯利泰	2022年 12月12日	186,8 66.00	23,300.00	14	3. 1	218. 72		
华泰证券	2022121 2000044 48	赢时胜	2022年 12月12日	169,4 20.00	19,700.00	14	3. 1	198. 30		
华泰证券	2022121 2000044 49	斯莱克	2022年 12月12日	204,0 00.00	10,200.00	14	3. 1	238. 77		
华泰证券	2022121 2000044 50	天和防务	2022年 12月12日	136,9 52.00	13,600.00	14	3. 1	160. 29		
华泰证券	2022121 2000044 51	立中集团	2022年 12月12日	220,4 82.00	8,100.00	14	3. 1	258. 06		
华泰证券	2022121 2000044 52	鹏辉能源	2022年 12月12日	852,1 34.00	10,600.00	14	3. 1	997. 37		
华泰证券	2022121 2000044 53	合纵科技	2022年 12月12日	148,0 50.00	28,200.00	14	3. 1	173. 28		
华泰证券	2022121 2000044 54	蓝晓科技	2022年 12月12日	413,9 85.00	5,500.00	14	3. 1	484. 55		
华泰证券	2022121 2000044 55	广和通	2022年 12月12日	200,2 32.00	10,300.00	14	3. 1	234. 36		
华泰证券	2022121 2000044 56	北信源	2022年 12月12日	165,9 42.00	37,800.00	14	3. 1	194. 23		
华泰证券	2022121 2000044 57	电连技术	2022年 12月12日	310,9 44.00	8,200.00	14	3. 1	363. 94		
华泰证券	2022121 2000044	飞荣	2022年 12月12日	106,1 28.00	6,600.00	14	3. 1	124. 22		

	58	达	日							
华泰证券	2022121 2000044 59	正海生物	2022 年 12 月 12 日	150,3 25.00	3,500.00	14	3. 1	175. 95		
华泰证券	2022121 2000044 60	锐科激光	2022 年 12 月 12 日	289,2 66.00	11,100.00	14	3. 1	338. 57		
华泰证券	2022121 2000044 61	上海瀚讯	2022 年 12 月 12 日	210,4 33.00	16,300.00	14	3. 1	246. 30		
华泰证券	2022121 2000044 62	运达股份	2022 年 12 月 12 日	250,3 55.00	16,100.00	14	3. 1	293. 03		
华泰证券	2022121 2000044 63	金力永磁	2022 年 12 月 12 日	337,6 76.00	11,600.00	14	3. 1	395. 23		
华泰证券	2022121 2000044 64	中简科技	2022 年 12 月 12 日	519,2 00.00	10,000.00	14	3. 1	607. 69		
华泰证券	2022121 2000044 65	易瑞生物	2022 年 12 月 12 日	96,84 0.00	4,000.00	14	3. 1	113. 35		
华泰证券	2022121 2000044 67	上能电气	2022 年 12 月 12 日	276,2 30.00	4,600.00	14	3. 1	323. 31		
华泰证券	2022121 2000044 92	鼎龙股份	2022 年 12 月 12 日	576,8 70.00	24,600.00	14	3. 1	675. 19		
华泰证券	2022121 2000044 93	银之杰	2022 年 12 月 12 日	111,8 95.00	11,500.00	14	3. 1	130. 97		
华泰证券	2022121 2000044 94	振芯科技	2022 年 12 月 12 日	368,6 50.00	14,600.00	14	3. 1	431. 48		

华泰证券	2022121 2000044 95	南都 电源	2022 年 12 月 12 日	613,2 42.00	27,900.00	14	3. 1	717. 76		
华泰证券	2022121 2000044 96	大富 科技	2022 年 12 月 12 日	104,9 58.00	12,600.00	14	3. 1	122. 85		
华泰证券	2022121 2000044 97	华峰 超纤	2022 年 12 月 12 日	196,3 86.00	46,100.00	14	3. 1	229. 86		
华泰证券	2022121 2000044 98	中海 达	2022 年 12 月 12 日	129,6 75.00	19,500.00	14	3. 1	151. 78		
华泰证券	2022121 2000044 99	昌红 科技	2022 年 12 月 12 日	216,4 82.00	9,800.00	14	3. 1	253. 38		
华泰证券	2022121 2000045 00	中颖 电子	2022 年 12 月 12 日	468,0 48.00	11,200.00	14	3. 1	547. 82		
华泰证券	2022121 2000045 01	科大 智能	2022 年 12 月 12 日	139,6 64.00	20,300.00	14	3. 1	163. 47		
华泰证券	2022121 2000045 02	道氏 技术	2022 年 12 月 12 日	244,7 71.00	15,100.00	14	3. 1	286. 49		
华泰证券	2022121 2000045 03	创业 慧康	2022 年 12 月 12 日	345,0 60.00	40,500.00	14	3. 1	403. 87		
华泰证券	2022121 2000045 04	赢合 科技	2022 年 12 月 12 日	251,0 79.00	12,700.00	14	3. 1	293. 87		
华泰证券	2022121 2000045 05	汤姆 猫	2022 年 12 月 12 日	295,5 45.00	91,500.00	14	3. 1	345. 92		
华泰证券	2022121 2000045	弘信	2022 年 12 月 12	130,9 28.00	11,200.00	14	3. 1	153. 24		

	06	电子	日							
华泰证券	2022121 2000045 07	药石科技	2022 年 12 月 12 日	401,3 36.00	5,200.00	14	3. 1	469. 74		
华泰证券	2022121 2000045 08	新媒股份	2022 年 12 月 12 日	158,4 00.00	4,500.00	14	3. 1	185. 40		
华泰证券	2022121 2000045 09	晶瑞电材	2022 年 12 月 12 日	242,5 92.00	15,200.00	14	3. 1	283. 94		
华泰证券	2022121 2000045 10	立高食品	2022 年 12 月 12 日	204,1 60.00	2,200.00	14	3. 1	238. 96		
华泰证券	2022121 2000045 11	力量钻石	2022 年 12 月 12 日	235,8 47.00	1,900.00	14	3. 1	276. 05		
华泰证券	2022121 2000045 12	百普赛斯	2022 年 12 月 12 日	119,5 40.00	1,000.00	14	3. 1	139. 91		
华泰证券	2022121 2000045 34	华润材料	2022 年 12 月 12 日	67,20 8.00	6,200.00	14	3. 1	78.6 6		
华泰证券	2022121 2000045 35	中科环保	2022 年 12 月 12 日	99,18 0.00	14,500.00	14	3. 1	116. 08		
华泰证券	2022121 2000045 36	华兰疫苗	2022 年 12 月 12 日	67,91 2.00	1,300.00	14	3. 1	79.4 9		
华泰证券	2022121 2000045 37	三元生物	2022 年 12 月 12 日	78,90 0.00	2,000.00	14	3. 1	92.3 5		
华泰证券	2022121 2000045	铭利	2022 年 12 月 12	58,30 8.00	1,200.00	14	3. 1	68.2 5		

	38	达日								
华泰证券	2022121 2000045 39	海兰信	2022 年 12 月 12 日	413,1 40.00	22,700.00	14	3. 1	483. 56		
华泰证券	2022121 2000045 40	万邦达	2022 年 12 月 12 日	184,7 56.00	20,900.00	14	3. 1	216. 25		
华泰证券	2022121 2000045 41	数码视讯	2022 年 12 月 12 日	232,9 65.00	46,500.00	14	3. 1	272. 67		
华泰证券	2022121 2000045 42	亚光科技	2022 年 12 月 12 日	155,2 50.00	23,000.00	14	3. 1	181. 71		
华泰证券	2022121 2000045 43	汉得信息	2022 年 12 月 12 日	254,0 82.00	28,200.00	14	3. 1	297. 39		
华泰证券	2022121 2000045 44	拓尔思	2022 年 12 月 12 日	216,6 27.00	16,300.00	14	3. 1	253. 55		
华泰证券	2022121 2000045 45	兴源环境	2022 年 12 月 12 日	116,2 80.00	36,000.00	14	3. 1	136. 10		
华泰证券	2022121 2000045 46	三诺生物	2022 年 12 月 12 日	363,7 47.00	11,100.00	14	3. 1	425. 74		
华泰证券	2022121 2000045 50	创意信息	2022 年 12 月 12 日	173,4 84.00	15,800.00	14	3. 1	203. 05		
华泰证券	2022121 2000045 61	洲明科技	2022 年 12 月 12 日	167,5 80.00	28,500.00	14	3. 1	196. 14		
华泰证券	2022121 2000045 62	蒙草生态	2022 年 12 月 12 日	172,0 02.00	52,600.00	14	3. 1	201. 32		
华泰证券	2022121 2000045	飞凯	2022 年 12 月 12	238,2 43.00	13,700.00	14	3. 1	278. 85		

	63	材料	日							
华泰证券	2022121 2000045 64	华致酒行	2022 年 12 月 12 日	132,1 43.00	4,100.00	14	3. 1	154. 67		
华泰证券	2022121 2000045 65	奥飞数据	2022 年 12 月 12 日	152,6 28.00	15,800.00	14	3. 1	178. 64		
华泰证券	2022121 2000045 66	新诺威	2022 年 12 月 12 日	109,6 78.00	6,100.00	14	3. 1	128. 37		
华泰证券	2022121 2000045 67	三角防务	2022 年 12 月 12 日	389,5 50.00	9,800.00	14	3. 1	455. 95		
华泰证券	2022121 2000045 68	菲利华	2022 年 12 月 12 日	728,3 76.00	13,200.00	14	3. 1	852. 52		
华泰证券	2022121 2000045 70	艾为电子	2022 年 12 月 12 日	182,9 76.00	1,600.00	14	3. 1	214. 16		
华泰证券	2022121 2000045 71	嘉元科技	2022 年 12 月 12 日	308,0 40.00	6,000.00	14	3. 1	360. 54		
华泰证券	2022121 2000045 72	中红医疗	2022 年 12 月 12 日	65,94 6.00	2,900.00	14	3. 1	77.1 9		
华泰证券	2022121 2000045 73	雷电微力	2022 年 12 月 12 日	317,8 00.00	4,000.00	14	3. 1	371. 97		
华泰证券	2022121 2000045 74	瑞泰新材	2022 年 12 月 12 日	131,4 72.00	4,800.00	14	3. 1	153. 88		
华泰证券	2022121 2000045 88	宝通科技	2022 年 12 月 12 日	152,8 20.00	10,800.00	14	3. 1	178. 87		

华泰证券	2022121 2000045 89	新 开 源	2022 年 12 月 12 日	239,0 40.00	9,000.00	14	3. 1	279. 78		
华泰证券	2022121 2000045 90	数 字 政 通	2022 年 12 月 12 日	247,3 68.00	13,200.00	14	3. 1	289. 53		
华泰证券	2022121 2000045 91	美 亚 柏 科	2022 年 12 月 12 日	219,7 78.00	15,800.00	14	3. 1	257. 24		
华泰证券	2022121 2000045 92	东 富 龙	2022 年 12 月 12 日	201,1 09.00	8,300.00	14	3. 1	235. 39		
华泰证券	2022121 2000045 93	花 园 生 物	2022 年 12 月 12 日	202,6 08.00	12,600.00	14	3. 1	237. 14		
华泰证券	2022121 2000045 94	上 海 钢 联	2022 年 12 月 12 日	180,6 00.00	7,000.00	14	3. 1	211. 38		
华泰证券	2022121 2000045 95	胜 宏 科 技	2022 年 12 月 12 日	278,3 61.00	19,700.00	14	3. 1	325. 81		
华泰证券	2022121 2000045 96	九 强 生 物	2022 年 12 月 12 日	179,5 20.00	9,600.00	14	3. 1	210. 12		
华泰证券	2022121 2000045 97	精 测 电 子	2022 年 12 月 12 日	338,9 40.00	6,300.00	14	3. 1	396. 71		
华泰证券	2022121 2000045 98	新 雷 能	2022 年 12 月 12 日	409,1 82.00	9,400.00	14	3. 1	478. 92		
华泰证券	2022121 2000045 99	利 安 隆	2022 年 12 月 12 日	247,9 50.00	4,500.00	14	3. 1	290. 21		
华泰证券	2022121 2000046 00	拉 卡 拉	2022 年 12 月 12 日	272,8 53.00	18,300.00	14	3. 1	319. 36		
华泰证券	2022121	中	2022 年	111,3	15,600.00	14	3.	130.		

	2000046 01	船 应 急	12 月 12 日	84.00			1	37		
华泰证券	2022121 2000046 02	光 弘 科 技	2022 年 12 月 12 日	122,8 50.00	12,600.00	14	3. 1	143. 79		
华泰证券	2022121 2000046 03	圣 元 环 保	2022 年 12 月 12 日	94,60 5.00	5,300.00	14	3. 1	110. 73		
华泰证券	2022121 2000046 04	指 南 针	2022 年 12 月 12 日	385,4 40.00	8,000.00	14	3. 1	451. 14		
华泰证券	2022121 2000046 07	华 特 气 体	2022 年 12 月 12 日	96,42 0.00	1,200.00	14	3. 1	112. 85		
华泰证券	2022121 2000046 08	铜 冠 铜 箔	2022 年 12 月 12 日	111,5 37.00	8,100.00	14	3. 1	130. 55		
华泰证券	2022121 2000046 13	凯 盛 新 材	2022 年 12 月 12 日	138,9 90.00	4,100.00	14	3. 1	162. 68		
华泰证券	2022121 2000046 14	万 凯 新 材	2022 年 12 月 12 日	102,8 50.00	3,400.00	14	3. 1	120. 38		
华泰证券	2022121 2000046 28	荃 银 高 科	2022 年 12 月 12 日	265,8 25.00	15,500.00	14	3. 1	311. 13		
华泰证券	2022121 2000046 29	中 航 电 测	2022 年 12 月 12 日	106,2 72.00	9,600.00	14	3. 1	124. 39		
华泰证券	2022121 2000046 32	新 国 都	2022 年 12 月 12 日	126,2 94.00	9,700.00	14	3. 1	147. 82		
华泰证券	2022121 2000046 33	华 策 影	2022 年 12 月 12 日	217,3 66.00	43,300.00	14	3. 1	254. 41		

		视								
华泰证券	2022121 2000046 34	盈康生命	2022 年 12 月 12 日	138,6 25.00	12,500.00	14	3. 1	162. 25		
华泰证券	2022121 2000046 35	东方国信	2022 年 12 月 12 日	261,8 70.00	30,100.00	14	3. 1	306. 50		
华泰证券	2022121 2000046 36	东软载波	2022 年 12 月 12 日	99,02 8.00	7,600.00	14	3. 1	115. 91		
华泰证券	2022121 2000046 37	通裕重工	2022 年 12 月 12 日	256,5 42.00	101,400.00	14	3. 1	300. 27		
华泰证券	2022121 2000046 38	潜能恒信	2022 年 12 月 12 日	112,8 96.00	6,300.00	14	3. 1	132. 14		
华泰证券	2022121 2000046 39	鸿利智汇	2022 年 12 月 12 日	84,35 7.00	11,700.00	14	3. 1	98.7 4		
华泰证券	2022121 2000046 40	聚飞光电	2022 年 12 月 12 日	184,8 64.00	43,600.00	14	3. 1	216. 37		
华泰证券	2022121 2000046 41	宜安科技	2022 年 12 月 12 日	105,3 47.00	15,700.00	14	3. 1	123. 30		
华泰证券	2022121 2000046 42	南大光电	2022 年 12 月 12 日	445,5 96.00	14,200.00	14	3. 1	521. 54		
华泰证券	2022121 2000046 43	东方通	2022 年 12 月 12 日	330,7 50.00	15,000.00	14	3. 1	387. 12		
华泰证券	2022121 2000046 44	富临精工	2022 年 12 月 12 日	363,0 41.00	23,900.00	14	3. 1	424. 92		

华泰证券	2022121 2000046 45	数字 认证	2022 年 12 月 12 日	119,4 60.00	4,400.00	14	3. 1	139. 82		
华泰证券	2022121 2000046 46	诚 迈 科 技	2022 年 12 月 12 日	222,4 74.00	4,200.00	14	3. 1	260. 39		
华泰证券	2022121 2000046 47	富 瀚 微	2022 年 12 月 12 日	214,1 30.00	3,800.00	14	3. 1	250. 63		
华泰证券	2022121 2000046 48	开 立 医 疗	2022 年 12 月 12 日	376,8 80.00	7,000.00	14	3. 1	441. 12		
华泰证券	2022121 2000046 50	富 满 微	2022 年 12 月 12 日	217,8 00.00	5,000.00	14	3. 1	254. 92		
华泰证券	2022121 2000046 52	水 羊 股 份	2022 年 12 月 12 日	101,0 80.00	7,600.00	14	3. 1	118. 31		
华泰证券	2022121 2000046 53	光 峰 科 技	2022 年 12 月 12 日	272,3 70.00	10,500.00	14	3. 1	318. 79		
华泰证券	2022121 2000046 61	新 益 昌	2022 年 12 月 12 日	112,3 50.00	1,000.00	14	3. 1	131. 50		
华泰证券	2022121 2000046 69	东 岳 硅 材	2022 年 12 月 12 日	156,4 68.00	11,800.00	14	3. 1	183. 14		
华泰证券	2022121 2000046 71	帝 科 股 份	2022 年 12 月 12 日	105,0 20.00	2,000.00	14	3. 1	122. 92		
华泰证券	2022121 2000046 74	震 裕 科 技	2022 年 12 月 12 日	152,1 84.00	1,700.00	14	3. 1	178. 12		
华泰证券	2022121 2000046 77	润 丰 股	2022 年 12 月 12 日	327,8 88.00	3,600.00	14	3. 1	383. 77		

		份								
华泰证券	2022121 2000046 80	义 翹 神 州	2022 年 12 月 12 日	258,4 47.00	2,100.00	14	3. 1	302. 50		
华泰证券	2022121 2000046 81	孩 子 王	2022 年 12 月 12 日	39,57 0.00	3,000.00	14	3. 1	46.3 1		
华泰证券	2022121 2000046 84	中 国 电 研	2022 年 12 月 12 日	51,75 9.00	2,700.00	14	3. 1	60.5 8		
华泰证券	2022121 2000046 86	利 元 亨	2022 年 12 月 12 日	205,1 88.00	1,200.00	14	3. 1	240. 16		
华泰证券	2022121 2000046 88	钢 研 高 纳	2022 年 12 月 12 日	452,2 00.00	9,500.00	14	3. 1	529. 27		
华泰证券	2022121 2000046 89	东 方 日 升	2022 年 12 月 12 日	607,4 31.00	23,300.00	14	3. 1	710. 96		
华泰证券	2022121 2000046 92	创 世 纪	2022 年 12 月 12 日	400,7 94.00	40,200.00	14	3. 1	469. 11		
华泰证券	2022121 2000046 93	易 成 新 能	2022 年 12 月 12 日	106,3 58.00	21,400.00	14	3. 1	124. 49		
华泰证券	2022121 2000046 94	聚 光 科 技	2022 年 12 月 12 日	404,3 86.00	11,800.00	14	3. 1	473. 31		
华泰证券	2022121 2000046 95	金 城 医 药	2022 年 12 月 12 日	258,4 59.00	10,100.00	14	3. 1	302. 51		
华泰证券	2022121 2000046 96	联 创 股 份	2022 年 12 月 12 日	400,2 29.00	37,300.00	14	3. 1	468. 44		
华泰证券	2022121 2000046	航 天	2022 年 12 月 12	348,0 96.00	4,200.00	14	3. 1	407. 43		

	97	宏图	日							
华泰证券	2022121 2000046 98	尔康制 药	2022 年 12 月 12 日	158,3 68.00	40,400.00	14	3. 1	185. 36		
华泰证券	2022121 2000046 99	正海磁 材	2022 年 12 月 12 日	205,1 14.00	16,100.00	14	3. 1	240. 07		
华泰证券	2022121 2000047 00	长亮科 技	2022 年 12 月 12 日	218,1 12.00	19,200.00	14	3. 1	255. 29		
华泰证券	2022121 2000047 01	绿盟科 技	2022 年 12 月 12 日	198,7 38.00	18,300.00	14	3. 1	232. 61		
华泰证券	2022121 2000047 03	华恒生 物	2022 年 12 月 12 日	303,7 86.00	2,100.00	14	3. 1	355. 56		
华泰证券	2022121 2000047 04	中来股 份	2022 年 12 月 12 日	452,0 10.00	28,500.00	14	3. 1	529. 05		
华泰证券	2022121 2000047 05	新易盛	2022 年 12 月 12 日	420,9 76.00	16,600.00	14	3. 1	492. 73		
华泰证券	2022121 2000047 07	华测导 航	2022 年 12 月 12 日	256,6 08.00	8,800.00	14	3. 1	300. 34		
华泰证券	2022121 2000047 08	科蓝软 件	2022 年 12 月 12 日	167,1 60.00	12,000.00	14	3. 1	195. 65		
华泰证券	2022121 2000047 10	凯普生 物	2022 年 12 月 12 日	187,4 00.00	10,000.00	14	3. 1	219. 34		
华泰证券	2022121 2000047 12	艾德生	2022 年 12 月 12 日	241,0 59.00	9,100.00	14	3. 1	282. 15		

		物								
华泰证券	2022121 2000047 13	立 华 股 份	2022 年 12 月 12 日	154,3 50.00	4,500.00	14	3. 1	180. 66		
华泰证券	2022121 2000047 14	火 星 人	2022 年 12 月 12 日	145,7 50.00	5,300.00	14	3. 1	170. 59		
华泰证券	2022121 2000047 16	百 洋 医 药	2022 年 12 月 12 日	136,3 23.00	5,100.00	14	3. 1	159. 56		
华泰证券	2022121 2000047 21	瑞 丰 新 材	2022 年 12 月 12 日	283,7 76.00	2,400.00	14	3. 1	332. 14		
华泰证券	2022121 2000047 25	谱 尼 测 试	2022 年 12 月 12 日	100,0 16.00	2,800.00	14	3. 1	117. 06		
华泰证券	2022121 2000047 28	中 集 车 辆	2022 年 12 月 12 日	119,2 80.00	14,200.00	14	3. 1	139. 61		
华泰证券	2022121 2000047 29	广 联 航 空	2022 年 12 月 12 日	140,2 08.00	4,800.00	14	3. 1	164. 11		
华泰证券	2022121 2000047 30	海 力 风 电	2022 年 12 月 12 日	190,8 48.00	2,100.00	14	3. 1	223. 38		
华泰证券	2022121 2000047 34	万 祥 科 技	2022 年 12 月 12 日	25,92 8.00	1,400.00	14	3. 1	30.3 5		
华泰证券	2022121 2000047 37	泰 坦 科 技	2022 年 12 月 12 日	232,7 81.00	1,700.00	14	3. 1	272. 46		
华泰证券	2022121 2000047 41	亚 辉 龙	2022 年 12 月 12 日	257,6 00.00	9,200.00	14	3. 1	301. 51		
华泰证券	2022121	金	2022 年	156,2	4,200.00	14	3.	182.		

	2000047 51	盘科技	12月12日	82.00			1	92		
华泰证券	2022121 2000047 54	百克生物	2022年 12月12日	298,800.00	4,000.00	14	3.1	349.73		
华泰证券	2022121 2000047 56	金博股份	2022年 12月12日	646,675.00	2,500.00	14	3.1	756.90		
华泰证券	2022121 2000047 57	昊海生科	2022年 12月12日	118,398.00	1,400.00	14	3.1	138.58		
华泰证券	2022121 2000047 60	特宝生物	2022年 12月12日	161,560.00	4,000.00	14	3.1	189.10		
华泰证券	2022121 2000047 62	绿的谐波	2022年 12月12日	302,400.00	2,700.00	14	3.1	353.94		
华泰证券	2022121 2000047 64	铁建重工	2022年 12月12日	222,700.00	52,400.00	14	3.1	260.66		
华泰证券	2022121 2000047 66	威高骨科	2022年 12月12日	99,756.00	1,700.00	14	3.1	116.76		
华泰证券	2022121 2000047 68	惠泰医疗	2022年 12月12日	315,887.00	1,100.00	14	3.1	369.73		
华泰证券	2022121 2000047 70	佰仁医疗	2022年 12月12日	188,474.00	1,300.00	14	3.1	220.60		
华泰证券	2022121 2000047 72	威胜信息	2022年 12月12日	111,475.00	4,900.00	14	3.1	130.48		
华泰证券	2022121	联	2022年	306,4	9,800.00	14	3.	358.		

	2000047 74	赢 激 光	12 月 12 日	46.00			1	68		
华泰证券	2022121 2000047 76	普 门 科 技	2022 年 12 月 12 日	106,1 50.00	5,500.00	14	3. 1	124. 24		
华泰证券	2022121 2000047 78	中 科 星 图	2022 年 12 月 12 日	153,4 80.00	2,400.00	14	3. 1	179. 64		
华泰证券	2022121 2000047 80	海 尔 生 物	2022 年 12 月 12 日	395,3 12.00	6,200.00	14	3. 1	462. 69		
华泰证券	2022121 2000047 82	中 望 软 件	2022 年 12 月 12 日	270,8 30.00	1,400.00	14	3. 1	316. 99		
华泰证券	2022121 2000047 84	优 刻 得	2022 年 12 月 12 日	156,1 14.00	11,800.00	14	3. 1	182. 72		
华泰证券	2022121 2000047 86	华 兴 源 创	2022 年 12 月 12 日	49,14 7.00	1,700.00	14	3. 1	57.5 2		
华泰证券	2022121 2000047 87	天 宜 上 佳	2022 年 12 月 12 日	256,8 50.00	11,000.00	14	3. 1	300. 63		
华泰证券	2022121 2000047 90	安 恒 信 息	2022 年 12 月 12 日	371,2 86.00	1,800.00	14	3. 1	434. 57		
华泰证券	2022121 2000047 92	天 智 航	2022 年 12 月 12 日	107,8 30.00	8,200.00	14	3. 1	126. 21		
华泰证券	2022121 2000047 93	神 工 股 份	2022 年 12 月 12 日	114,9 72.00	2,600.00	14	3. 1	134. 57		
华泰证券	2022121 2000047 96	芯 源 微	2022 年 12 月 12 日	285,9 75.00	1,500.00	14	3. 1	334. 72		

华泰证券	2022121 2000047 98	明 微 电 子	2022 年 12 月 12 日	76,90 2.00	1,400.00	14	3. 1	90.0 1		
华泰证券	2022121 2000048 00	皓 元 医 药	2022 年 12 月 12 日	220,6 00.00	2,000.00	14	3. 1	258. 20		
华泰证券	2022121 2000048 02	艾 力 斯	2022 年 12 月 12 日	151,5 52.00	7,400.00	14	3. 1	177. 38		
华泰证券	2022121 2000048 04	国 光 电 气	2022 年 12 月 12 日	199,4 00.00	1,000.00	14	3. 1	233. 39		
华泰证券	2022121 2000048 06	博 瑞 医 药	2022 年 12 月 12 日	157,7 34.00	6,900.00	14	3. 1	184. 62		
华泰证券	2022121 2000048 08	成 大 生 物	2022 年 12 月 12 日	43,96 6.00	1,300.00	14	3. 1	51.4 6		
华泰证券	2022121 2000048 10	财 富 趋 势	2022 年 12 月 12 日	88,87 0.00	1,000.00	14	3. 1	104. 02		
华泰证券	2022121 2000048 12	科 思 科 技	2022 年 12 月 12 日	55,84 6.00	1,400.00	14	3. 1	65.3 6		
华泰证券	2022121 2000048 14	泽 璟 制 药	2022 年 12 月 12 日	199,0 92.00	4,700.00	14	3. 1	233. 03		
华泰证券	2022121 2000048 16	宏 力 达	2022 年 12 月 12 日	110,2 08.00	1,600.00	14	3. 1	128. 99		
华泰证券	2022121 2000048 18	安 集 科 技	2022 年 12 月 12 日	281,9 85.00	1,500.00	14	3. 1	330. 05		
华泰证券	2022121 2000048	华 峰	2022 年 12 月 12	462,0 00.00	1,500.00	14	3. 1	540. 74		

	20	测控	日							
华泰证券	2022121 2000048 22	极米科技	2022 年 12 月 12 日	266,6 30.00	1,400.00	14	3. 1	312. 08		
华泰证券	2022121 2000048 24	蓝特光学	2022 年 12 月 12 日	91,88 4.00	5,200.00	14	3. 1	107. 54		
华泰证券	2022121 2000048 26	中信博	2022 年 12 月 12 日	225,1 60.00	2,600.00	14	3. 1	263. 54		
华泰证券	2022121 2000048 28	神州细胞	2022 年 12 月 12 日	294,0 52.00	4,400.00	14	3. 1	344. 17		
华泰证券	2022121 2000048 30	振华新材	2022 年 12 月 12 日	371,8 08.00	7,200.00	14	3. 1	435. 18		
华泰证券	2022121 2000048 32	乐鑫科技	2022 年 12 月 12 日	165,5 04.00	1,600.00	14	3. 1	193. 71		
华泰证券	2022121 2000048 34	爱博医疗	2022 年 12 月 12 日	457,3 80.00	2,100.00	14	3. 1	535. 34		
华泰证券	2022121 2000048 36	三友医疗	2022 年 12 月 12 日	104,5 99.00	3,700.00	14	3. 1	122. 43		
华泰证券	2022121 2000048 38	芳源股份	2022 年 12 月 12 日	172,4 00.00	10,000.00	14	3. 1	201. 78		
华泰证券	2022121 2000048 40	奥普特	2022 年 12 月 12 日	171,0 36.00	1,200.00	14	3. 1	200. 19		
华泰证券	2022121 2000048 42	瑞可达	2022 年 12 月 12 日	246,7 30.00	2,200.00	14	3. 1	288. 78		
华泰证券	2022121	微	2022 年	219,9	9,400.00	14	3.	257.		

	2000048 44	芯生物	12月12日	60.00			1	45		
华泰证券	2022121 2000048 46	高测股份	2022年 12月12日	454,182.00	5,900.00	14	3.1	531.59		
华泰证券	2022121 2000048 48	宏微科技	2022年 12月12日	301,320.00	3,100.00	14	3.1	352.68		
华泰证券	2022121 2000048 50	壹石通	2022年 12月12日	162,162.00	3,900.00	14	3.1	189.80		
华泰证券	2022121 2000048 52	铂力特	2022年 12月12日	303,292.00	2,200.00	14	3.1	354.99		
华泰证券	2022121 2000048 54	科前生物	2022年 12月12日	113,130.00	4,500.00	14	3.1	132.41		
华泰证券	2022121 2000048 56	江航装备	2022年 12月12日	125,652.00	7,400.00	14	3.1	147.07		
华泰证券	2022121 2000048 58	恒玄科技	2022年 12月12日	319,920.00	2,400.00	14	3.1	374.45		
华泰证券	2022121 2000048 60	心脉医疗	2022年 12月12日	280,854.00	1,400.00	14	3.1	328.72		
华泰证券	2022121 2000048 62	美迪西	2022年 12月12日	287,224.00	1,400.00	14	3.1	336.18		
华泰证券	2022121 2000048 64	诺禾致源	2022年 12月12日	114,777.00	3,900.00	14	3.1	134.34		
华泰证券	2022121 2000048 65	亿华通	2022年 12月12日	218,270.00	2,600.00	14	3.1	255.47		
华泰证券	2022121	东	2022年	364,9	3,300.00	14	3.	427.		

	2000048 68	方生物	12月12日	80.00			1	19		
华泰证券	2022121 2000048 70	键凯科技	2022年 12月12日	156,800.00	1,000.00	14	3.1	183.53		
华泰证券	2022121 2000048 72	硕世生物	2022年 12月12日	129,564.00	1,200.00	14	3.1	151.65		
华泰证券	2022121 2000048 74	奥特维	2022年 12月12日	487,900.00	2,500.00	14	3.1	571.06		
华泰证券	2022121 2000048 76	厦钨新能	2022年 12月12日	343,356.00	3,900.00	14	3.1	401.88		
华泰证券	2022121 2000048 77	晶丰明源	2022年 12月12日	131,340.00	1,000.00	14	3.1	153.73		
华泰证券	2022121 2000048 80	芯朋微	2022年 12月12日	160,490.00	2,200.00	14	3.1	187.84		
华泰证券	2022121 2000048 82	海优新材	2022年 12月12日	256,688.00	1,600.00	14	3.1	300.44		
华泰证券	2022121 2000048 84	东威科技	2022年 12月12日	348,000.00	2,400.00	14	3.1	407.31		
华泰证券	2022121 2000048 86	宏华数科	2022年 12月12日	174,500.00	1,000.00	14	3.1	204.24		
华泰证券	2022121 2000048 88	海目星	2022年 12月12日	281,428.00	4,600.00	14	3.1	329.40		
华泰证券	2022121 2000048 90	国盾量子	2022年 12月12日	189,120.00	1,600.00	14	3.1	221.35		

华泰证券	2022121 2000048 92	金宏 气体	2022 年 12 月 12 日	194,8 45.00	9,500.00	14	3. 1	228. 05		
华泰证券	2022121 2000048 94	电气 风电	2022 年 12 月 12 日	112,7 52.00	17,400.00	14	3. 1	131. 97		
华泰证券	2022121 3000013 29	上海 凯宝	2022 年 12 月 13 日	614,5 00.00	50,000.00	14	3. 2	742. 44		
华泰证券	2022121 3000013 31	振东 制药	2022 年 12 月 13 日	180,0 00.00	15,000.00	14	3. 2	217. 48		
华泰证券	2022121 4000262 48	绿的 谐波	2022 年 12 月 14 日	1,155, 000.0 0	11,000.00	14	3. 2	1,39 5.47		
华泰证券	2022121 4000262 64	铂力 特	2022 年 12 月 14 日	2,037, 000.0 0	15,000.00	14	3. 2	2,46 1.10		
华泰证券	2022121 5000008 14	上海 凯宝	2022 年 12 月 15 日	163,6 50.00	15,000.00	14	3. 5	216. 26		
华泰证券	2022121 5000121 11	数字 政通	2022 年 12 月 15 日	42,64 2.00	2,300.00	14	3. 2	51.5 2		
华泰证券	2022121 5000121 29	润和 软件	2022 年 12 月 15 日	1,260, 206.0 0	64,100.00	14	3. 2	1,52 2.58		
华泰证券	2022121 6000003 47	东方 日升	2022 年 12 月 16 日	1,151, 192.0 0	48,800.00	14	3. 5	1,52 1.26		
华泰证券	2022121 6000003 48	东方 日升	2022 年 12 月 16 日	971,9 08.00	41,200.00	14	3. 5	1,28 4.34		
华泰证券	2022121	上	2022 年	443,1	15,000.00	15	3.	458.	415,650.00	472.64

	90000188	海钢联	12月19日	00.00			2	87		
华泰证券	2022122000017658	芯源微	2022年12月20日	311,382.00	1,800.00	14	3.5	323.31	281,700.00	333.01
华泰证券	2022122000017660	芯源微	2022年12月20日	380,578.00	2,200.00	14	3.5	395.15	344,300.00	407.01
华泰证券	2022122100019977	神州细胞	2022年12月21日	760,914.00	12,200.00	14	3.2	656.67	739,320.00	676.37
华泰证券	2022122200015155	润和软件	2022年12月22日	3,016,836.00	169,200.00	14	3.2	2,343.17	3,142,044.00	2,413.47
华泰证券	2022122200015255	振东制药	2022年12月22日	494,400.00	60,000.00	14	3.2	384.00	447,000.00	395.52
华泰证券	2022122300009746	振东制药	2022年12月23日	510,600.00	60,000.00	14	3.5	385.57	447,000.00	397.13
华泰证券	2022122600021565	天喻信息	2022年12月26日	110,642.00	9,800.00	14	3.1	46.25	107,800.00	47.64
华泰证券	2022122600021567	华峰超纤	2022年12月26日	179,329.00	46,100.00	14	3.1	74.96	177,946.00	77.21
华泰证券	2022122600021569	青岛中程	2022年12月26日	147,704.00	14,800.00	14	3.1	61.74	150,960.00	63.59
华泰证券	2022122600021571	汉威科技	2022年12月26日	143,225.00	8,500.00	14	3.1	59.87	143,650.00	61.67
华泰证券	2022122600021573	中科电	2022年12月26日	492,768.00	23,600.00	14	3.1	205.98	485,688.00	212.16

		气								
华泰证券	2022122 6000215 75	上海 凯宝	2022 年 12 月 26 日	226,5 72.00	23,900.00	14	3. 1	94.7 1	192,634.00	97.55
华泰证券	2022122 6000215 77	国民 技术	2022 年 12 月 26 日	269,6 60.00	19,400.00	14	3. 1	112. 72	270,630.00	116.10
华泰证券	2022122 6000215 79	华谊 兄弟	2022 年 12 月 26 日	173,4 42.00	63,300.00	14	3. 1	72.5 0	175,974.00	74.68
华泰证券	2022122 6000215 81	英唐 智控	2022 年 12 月 26 日	179,5 64.00	37,100.00	14	3. 1	75.0 6	179,193.00	77.31
华泰证券	2022122 6000215 83	钢研 高纳	2022 年 12 月 26 日	424,5 55.00	9,500.00	14	3. 1	177. 47	435,480.00	182.79
华泰证券	2022122 6000215 85	易成 新能	2022 年 12 月 26 日	100,5 80.00	21,400.00	14	3. 1	42.0 4	99,724.00	43.31
华泰证券	2022122 6000215 87	宝通 科技	2022 年 12 月 26 日	145,9 08.00	10,800.00	14	3. 1	60.9 9	149,364.00	62.82
华泰证券	2022122 6000215 89	新开 源	2022 年 12 月 26 日	215,1 90.00	9,000.00	14	3. 1	89.9 5	217,800.00	92.65
华泰证券	2022122 6000215 91	东软 载波	2022 年 12 月 26 日	93,78 4.00	7,600.00	14	3. 1	39.2 0	91,580.00	40.38
华泰证券	2022122 6000215 93	创世 纪	2022 年 12 月 26 日	363,4 08.00	40,200.00	14	3. 1	151. 91	340,494.00	156.47
华泰证券	2022122 6000215 95	万邦 达	2022 年 12 月 26 日	170,3 35.00	20,900.00	14	3. 1	71.2 0	168,454.00	73.34
华泰证券	2022122 6000215	天宜	2022 年 12 月 26	232,7 60.00	11,000.00	14	3. 1	97.3 0	239,470.00	100.22

	97	上佳	日							
华泰证券	2022122 6000219 13	震安科技	2022 年 12 月 26 日	227,1 36.00	4,800.00	14	3. 1	94.9 5	224,400.00	97.79
华泰证券	2022122 6000219 15	中熔电气	2022 年 12 月 26 日	205,5 30.00	1,300.00	14	3. 1	85.9 1	211,887.00	88.49
华泰证券	2022122 6000219 17	软通动力	2022 年 12 月 26 日	95,39 1.00	2,700.00	14	3. 1	39.8 7	94,986.00	41.07
华泰证券	2022122 6000219 19	拓新药业	2022 年 12 月 26 日	99,36 0.00	1,200.00	14	3. 1	41.5 3	86,400.00	42.78
华泰证券	2022122 6000219 21	科顺股份	2022 年 12 月 26 日	241,3 44.00	19,200.00	14	3. 1	100. 89	241,536.00	103.91
华泰证券	2022122 6000219 23	广和通	2022 年 12 月 26 日	185,1 94.00	10,300.00	14	3. 1	77.4 1	184,370.00	79.74
华泰证券	2022122 6000219 25	北信源	2022 年 12 月 26 日	157,6 26.00	37,800.00	14	3. 1	65.8 9	154,224.00	67.87
华泰证券	2022122 6000219 27	可孚医疗	2022 年 12 月 26 日	76,00 0.00	2,000.00	14	3. 1	31.7 7	72,960.00	32.72
华泰证券	2022122 6000219 29	迪阿股份	2022 年 12 月 26 日	68,15 9.00	1,300.00	14	3. 1	28.4 9	81,874.00	29.35
华泰证券	2022122 6000219 31	锋尚文化	2022 年 12 月 26 日	64,66 2.00	1,300.00	14	3. 1	27.0 3	67,639.00	27.84
华泰证券	2022122 6000219 33	兰卫医学	2022 年 12 月 26 日	103,4 80.00	5,200.00	14	3. 1	43.2 6	101,972.00	44.55

华泰证券	2022122 6000219 35	腾 远 钻 业	2022 年 12 月 26 日	152,2 84.00	2,200.00	14	3. 1	63.6 6	151,646.00	65.57
华泰证券	2022122 6000219 37	电 连 技 术	2022 年 12 月 26 日	308,7 30.00	8,200.00	14	3. 1	129. 05	303,400.00	132.93
华泰证券	2022122 6000219 39	锐 科 激 光	2022 年 12 月 26 日	276,2 79.00	11,100.00	14	3. 1	115. 49	262,515.00	118.95
华泰证券	2022122 6000219 41	蓝 晓 科 技	2022 年 12 月 26 日	387,8 60.00	5,500.00	14	3. 1	162. 13	382,745.00	167.00
华泰证券	2022122 6000219 43	道 氏 技 术	2022 年 12 月 26 日	229,6 71.00	15,100.00	14	3. 1	96.0 1	221,819.00	98.89
华泰证券	2022122 6000219 45	上 能 电 气	2022 年 12 月 26 日	257,6 00.00	4,600.00	14	3. 1	107. 68	270,664.00	110.91
华泰证券	2022122 6000219 47	合 纵 科 技	2022 年 12 月 26 日	146,3 58.00	28,200.00	14	3. 1	61.1 8	142,692.00	63.02
华泰证券	2022122 6000219 49	金 雷 股 份	2022 年 12 月 26 日	226,9 80.00	6,000.00	14	3. 1	94.8 8	241,680.00	97.73
华泰证券	2022122 6000219 51	宏 达 电 子	2022 年 12 月 26 日	221,0 76.00	5,400.00	14	3. 1	92.4 1	238,356.00	95.19
华泰证券	2022122 6000219 53	迪 普 科 技	2022 年 12 月 26 日	112,7 95.00	8,500.00	14	3. 1	47.1 5	111,860.00	48.56
华泰证券	2022122 6000219 55	图 南 股 份	2022 年 12 月 26 日	213,6 40.00	4,900.00	14	3. 1	89.3 0	229,271.00	91.98

华泰证券	2022122 6000219 57	天 阳 科 技	2022 年 12 月 26 日	86,85 6.00	6,600.00	14	3. 1	36.3 1	85,338.00	37.40
华泰证券	2022122 6000219 59	正 海 生 物	2022 年 12 月 26 日	140,5 25.00	3,500.00	14	3. 1	58.7 4	150,500.00	60.50
华泰证券	2022122 6000219 61	国 科 微	2022 年 12 月 26 日	316,0 08.00	3,600.00	14	3. 1	132. 10	306,180.00	136.06
华泰证券	2022122 6000219 63	赛 微 电 子	2022 年 12 月 26 日	255,3 43.00	16,700.00	14	3. 1	106. 74	246,826.00	109.94
华泰证券	2022122 6000219 65	金 力 永 磁	2022 年 12 月 26 日	335,1 24.00	11,600.00	14	3. 1	140. 09	339,416.00	144.29
华泰证券	2022122 6000219 67	中 红 医 疗	2022 年 12 月 26 日	55,15 8.00	2,900.00	14	3. 1	23.0 6	54,462.00	23.75
华泰证券	2022122 6000219 69	新 雷 能	2022 年 12 月 26 日	378,0 68.00	9,400.00	14	3. 1	158. 04	399,312.00	162.78
华泰证券	2022122 6000219 71	运 达 股 份	2022 年 12 月 26 日	235,7 04.00	16,100.00	14	3. 1	98.5 3	239,407.00	101.48
华泰证券	2022122 6000219 73	天 孚 通 信	2022 年 12 月 26 日	190,8 83.00	7,700.00	14	3. 1	79.7 9	195,195.00	82.19
华泰证券	2022122 6000219 75	宇 信 科 技	2022 年 12 月 26 日	225,5 04.00	16,200.00	14	3. 1	94.2 6	227,610.00	97.09
华泰证券	2022122 6000219 77	大 族 数 控	2022 年 12 月 26 日	55,77 6.00	1,400.00	14	3. 1	23.3 2	54,880.00	24.01
华泰证券	2022122 6000219	天 和	2022 年 12 月 26	129,8 80.00	13,600.00	14	3. 1	54.2 9	125,936.00	55.92

	79	防务	日							
华泰证券	2022122 6000219 81	飞 荣 达	2022 年 12 月 26 日	96,09 6.00	6,600.00	14	3. 1	40.1 7	94,974.00	41.37
华泰证券	2022122 6000219 83	精 研 科 技	2022 年 12 月 26 日	138,8 66.00	4,900.00	14	3. 1	58.0 5	138,131.00	59.79
华泰证券	2022122 6000219 85	爱 乐 达	2022 年 12 月 26 日	148,0 74.00	5,800.00	14	3. 1	61.9 0	153,874.00	63.75
华泰证券	2022122 6000219 87	铜 冠 铜 箔	2022 年 12 月 26 日	102,4 65.00	8,100.00	14	3. 1	42.8 3	100,359.00	44.12
华泰证券	2022122 6000219 89	新 媒 股 份	2022 年 12 月 26 日	159,0 75.00	4,500.00	14	3. 1	66.5 0	169,470.00	68.49
华泰证券	2022122 6000219 91	华 兰 疫 苗	2022 年 12 月 26 日	58,70 8.00	1,300.00	14	3. 1	24.5 4	57,954.00	25.28
华泰证券	2022122 6000219 93	博 雅 生 物	2022 年 12 月 26 日	335,7 09.00	9,900.00	14	3. 1	140. 33	361,944.00	144.54
华泰证券	2022122 6000219 95	隆 华 科 技	2022 年 12 月 26 日	149,1 44.00	20,600.00	14	3. 1	62.3 4	145,848.00	64.21
华泰证券	2022122 6000219 97	赢 合 科 技	2022 年 12 月 26 日	228,8 54.00	12,700.00	14	3. 1	95.6 6	224,409.00	98.53
华泰证券	2022122 6000219 99	雷 电 微 力	2022 年 12 月 26 日	286,4 80.00	4,000.00	14	3. 1	119. 75	308,680.00	123.35
华泰证券	2022122 6000220 01	义 翹 神 州	2022 年 12 月 26 日	216,6 78.00	2,100.00	14	3. 1	90.5 7	209,286.00	93.29

华泰证券	2022122 6000220 03	利 元 亨	2022 年 12 月 26 日	191,9 76.00	1,200.00	14	3. 1	80.2 5	188,856.00	82.66
华泰证券	2022122 6000220 05	奥 飞 数 据	2022 年 12 月 26 日	141,2 52.00	15,800.00	14	3. 1	59.0 5	139,198.00	60.82
华泰证券	2022122 6000220 07	拉 卡 拉	2022 年 12 月 26 日	303,9 63.00	18,300.00	14	3. 1	127. 06	308,904.00	130.87
华泰证券	2022122 6000220 09	开 立 医 疗	2022 年 12 月 26 日	375,9 00.00	7,000.00	14	3. 1	157. 13	383,810.00	161.85
华泰证券	2022122 6000220 11	万 凯 新 材	2022 年 12 月 26 日	97,68 2.00	3,400.00	14	3. 1	40.8 3	97,512.00	42.06
华泰证券	2022122 6000220 13	瑞 泰 新 材	2022 年 12 月 26 日	116,2 56.00	4,800.00	14	3. 1	48.6 0	107,952.00	50.05
华泰证券	2022122 6000220 15	立 高 食 品	2022 年 12 月 26 日	202,3 78.00	2,200.00	14	3. 1	84.6 0	211,596.00	87.13
华泰证券	2022122 6000220 17	华 润 材 料	2022 年 12 月 26 日	62,68 2.00	6,200.00	14	3. 1	26.2 0	62,372.00	26.99
华泰证券	2022122 6000220 19	诚 迈 科 技	2022 年 12 月 26 日	206,2 20.00	4,200.00	14	3. 1	86.2 0	196,392.00	88.79
华泰证券	2022122 6000220 21	孩 子 王	2022 年 12 月 26 日	38,94 0.00	3,000.00	14	3. 1	16.2 8	38,850.00	16.77
华泰证券	2022122 6000220 23	中 国 电 研	2022 年 12 月 26 日	47,03 4.00	2,700.00	14	3. 1	19.6 6	46,116.00	20.25
华泰证券	2022122 6000220 25	蒙 草 生	2022 年 12 月 26 日	163,5 86.00	52,600.00	14	3. 1	68.3 8	160,956.00	70.43

		态								
华泰证券	2022122 6000220 27	力量 钻石	2022 年 12 月 26 日	229,5 20.00	1,900.00	14	3. 1	95.9 4	226,385.00	98.82
华泰证券	2022122 6000220 29	弘信 电子	2022 年 12 月 26 日	127,3 44.00	11,200.00	14	3. 1	53.2 3	123,088.00	54.83
华泰证券	2022122 6000220 31	菲利 华	2022 年 12 月 26 日	664,6 20.00	13,200.00	14	3. 1	277. 82	726,000.00	286.16
华泰证券	2022122 6000220 33	富满 微	2022 年 12 月 26 日	218,5 50.00	5,000.00	14	3. 1	91.3 6	204,350.00	94.10
华泰证券	2022122 6000220 35	指 南 针	2022 年 12 月 26 日	360,8 00.00	8,000.00	14	3. 1	150. 82	365,760.00	155.34
华泰证券	2022122 6000220 37	中 科 环 保	2022 年 12 月 26 日	90,19 0.00	14,500.00	14	3. 1	37.7 0	88,015.00	38.83
华泰证券	2022122 6000220 39	三 元 生 物	2022 年 12 月 26 日	74,86 0.00	2,000.00	14	3. 1	31.2 9	78,000.00	32.23
华泰证券	2022122 6000220 41	凯 盛 新 材	2022 年 12 月 26 日	114,1 85.00	4,100.00	14	3. 1	47.7 3	113,078.00	49.16
华泰证券	2022122 6000220 43	艾 德 生 物	2022 年 12 月 26 日	216,6 71.00	9,100.00	14	3. 1	90.5 7	240,695.00	93.29
华泰证券	2022122 6000220 45	万 祥 科 技	2022 年 12 月 26 日	24,05 2.00	1,400.00	14	3. 1	10.0 5	23,030.00	10.36
华泰证券	2022122 6000220 47	金 盘 科 技	2022 年 12 月 26 日	139,8 60.00	4,200.00	14	3. 1	58.4 6	151,956.00	60.22
华泰证券	2022122 6000220	特 宝	2022 年 12 月 26	154,8 00.00	4,000.00	14	3. 1	64.7 1	155,720.00	66.65

	49	生物	日							
华泰证券	2022122 6000220 51	惠泰医疗	2022 年 12 月 26 日	327,2 83.00	1,100.00	14	3. 1	136. 81	337,623.00	140.91
华泰证券	2022122 6000220 53	嘉元科技	2022 年 12 月 26 日	276,0 00.00	6,000.00	14	3. 1	115. 37	269,100.00	118.83
华泰证券	2022122 6000220 55	新益昌	2022 年 12 月 26 日	99,39 0.00	1,000.00	14	3. 1	41.5 5	94,880.00	42.79
华泰证券	2022122 6000220 57	东岳硅材	2022 年 12 月 26 日	143,4 88.00	11,800.00	14	3. 1	59.9 8	137,824.00	61.78
华泰证券	2022122 6000220 59	华特气体	2022 年 12 月 26 日	88,80 0.00	1,200.00	14	3. 1	37.1 2	89,100.00	38.23
华泰证券	2022122 6000220 61	利安隆	2022 年 12 月 26 日	231,7 50.00	4,500.00	14	3. 1	96.8 8	245,565.00	99.78
华泰证券	2022122 6000220 63	铭利达	2022 年 12 月 26 日	56,53 2.00	1,200.00	14	3. 1	23.6 3	60,252.00	24.34
华泰证券	2022122 6000220 65	药石科技	2022 年 12 月 26 日	374,4 52.00	5,200.00	14	3. 1	156. 53	418,600.00	161.22
华泰证券	2022122 6000220 67	百普赛斯	2022 年 12 月 26 日	102,7 40.00	1,000.00	14	3. 1	42.9 5	102,690.00	44.24
华泰证券	2022122 6000220 69	东方日升	2022 年 12 月 26 日	559,2 00.00	23,300.00	14	3. 1	233. 75	578,306.00	240.77
华泰证券	2022122 6000220 71	火星人	2022 年 12 月 26 日	139,5 49.00	5,300.00	14	3. 1	58.3 3	133,984.00	60.08
华泰证券	2022122 6000220	佰仁	2022 年 12 月 26	164,8 92.00	1,300.00	14	3. 1	68.9 3	167,700.00	71.00

	73	医疗	日							
华泰证券	2022122 6000220 75	威高骨科	2022 年 12 月 26 日	88,58 7.00	1,700.00	14	3. 1	37.0 3	88,723.00	38.14
华泰证券	2022122 6000220 77	尔康制药	2022 年 12 月 26 日	141,4 00.00	40,400.00	14	3. 1	59.1 1	143,420.00	60.88
华泰证券	2022122 6000220 79	润丰股份	2022 年 12 月 26 日	306,0 00.00	3,600.00	14	3. 1	127. 91	313,560.00	131.75
华泰证券	2022122 6000220 81	艾为电子	2022 年 12 月 26 日	153,1 20.00	1,600.00	14	3. 1	64.0 1	152,848.00	65.93
华泰证券	2022122 6000220 83	水羊股份	2022 年 12 月 26 日	107,4 64.00	7,600.00	14	3. 1	44.9 2	114,912.00	46.27
华泰证券	2022122 6000220 85	光峰科技	2022 年 12 月 26 日	272,0 55.00	10,500.00	14	3. 1	113. 72	261,030.00	117.13
华泰证券	2022122 6000220 87	九强生物	2022 年 12 月 26 日	157,6 32.00	9,600.00	14	3. 1	65.8 9	157,152.00	67.87
华泰证券	2022122 6000220 89	圣元环保	2022 年 12 月 26 日	90,94 8.00	5,300.00	14	3. 1	38.0 2	90,259.00	39.16
华泰证券	2022122 6000220 91	创意信息	2022 年 12 月 26 日	159,5 80.00	15,800.00	14	3. 1	66.7 1	151,996.00	68.71
华泰证券	2022122 6000220 93	航天宏图	2022 年 12 月 26 日	340,2 42.00	4,200.00	14	3. 1	142. 23	359,100.00	146.49
华泰证券	2022122 6000220	凯普	2022 年 12 月 26	173,2 00.00	10,000.00	14	3. 1	72.4 0	168,500.00	74.57

	95	生物	日								
华泰证券	2022122 6000220 97	新易盛	2022 年 12 月 26 日	388,4 40.00	16,600.00	14	3. 1	162. 37	394,250.00	167.25	
华泰证券	2022122 6000220 99	谱尼测试	2022 年 12 月 26 日	88,73 2.00	2,800.00	14	3. 1	37.0 9	91,308.00	38.20	
华泰证券	2022122 6000221 01	天智航	2022 年 12 月 26 日	99,22 0.00	8,200.00	14	3. 1	41.4 8	97,498.00	42.72	
华泰证券	2022122 6000221 03	飞凯材料	2022 年 12 月 26 日	242,6 27.00	13,700.00	14	3. 1	101. 42	235,229.00	104.46	
华泰证券	2022122 6000221 05	中集车辆	2022 年 12 月 26 日	113,7 42.00	14,200.00	14	3. 1	47.5 5	113,174.00	48.97	
华泰证券	2022122 6000221 07	震裕科技	2022 年 12 月 26 日	143,1 06.00	1,700.00	14	3. 1	59.8 2	140,505.00	61.62	
华泰证券	2022122 6000221 09	海力风电	2022 年 12 月 26 日	190,5 75.00	2,100.00	14	3. 1	79.6 6	183,435.00	82.05	
华泰证券	2022122 6000221 11	科蓝软件	2022 年 12 月 26 日	158,4 00.00	12,000.00	14	3. 1	66.2 1	156,960.00	68.20	
华泰证券	2022122 6000221 13	乐鑫科技	2022 年 12 月 26 日	145,2 80.00	1,600.00	14	3. 1	60.7 3	144,240.00	62.55	
华泰证券	2022122 6000221 15	奥特维	2022 年 12 月 26 日	480,0 00.00	2,500.00	14	3. 1	200. 65	502,500.00	206.67	
华泰证券	2022122 6000235 21	全志科技	2022 年 12 月 26 日	302,9 76.00	14,400.00	14	3. 1	126. 65	293,184.00	130.45	
华泰证券	2022122	华	2022 年	150,5	21,500.00	14	3.	62.9	146,845.00	64.80	

	6000235 23	宇 软 件	12 月 26 日	00.00			1	1		
华泰证券	2022122 6000235 25	鹏 辉 能 源	2022 年 12 月 26 日	796,2 72.00	10,600.00	14	3. 1	332. 85	826,694.00	342.84
华泰证券	2022122 6000235 27	易 瑞 生 物	2022 年 12 月 26 日	74,56 0.00	4,000.00	14	3. 1	31.1 7	68,560.00	32.10
华泰证券	2022122 6000235 29	鼎 龙 股 份	2022 年 12 月 26 日	531,1 14.00	24,600.00	14	3. 1	222. 01	523,734.00	228.67
华泰证券	2022122 6000235 31	中 海 达	2022 年 12 月 26 日	121,2 90.00	19,500.00	14	3. 1	50.7 0	119,535.00	52.22
华泰证券	2022122 6000235 33	苏 交 科	2022 年 12 月 26 日	137,0 85.00	24,700.00	14	3. 1	57.3 0	138,320.00	59.02
华泰证券	2022122 6000235 35	南 都 电 源	2022 年 12 月 26 日	621,8 91.00	27,900.00	14	3. 1	259. 96	594,270.00	267.76
华泰证券	2022122 6000235 37	斯 莱 克	2022 年 12 月 26 日	192,6 78.00	10,200.00	14	3. 1	80.5 4	192,576.00	82.96
华泰证券	2022122 6000235 39	上 海 瀚 讯	2022 年 12 月 26 日	218,2 57.00	16,300.00	14	3. 1	91.2 3	214,834.00	93.97
华泰证券	2022122 6000235 41	振 东 制 药	2022 年 12 月 26 日	220,5 80.00	26,900.00	14	3. 1	92.2 1	200,405.00	94.97
华泰证券	2022122 6000235 43	捷 捷 微 电	2022 年 12 月 26 日	307,4 40.00	14,400.00	14	3. 1	128. 51	296,928.00	132.37
华泰证券	2022122 6000235 45	超 图 软 件	2022 年 12 月 26 日	291,4 47.00	15,900.00	14	3. 1	121. 83	296,535.00	125.48

华泰证券	2022122 6000235 47	上海 新阳	2022 年 12 月 26 日	206,1 36.00	7,200.00	14	3. 1	86.1 7	200,088.00	88.75
华泰证券	2022122 6000235 49	兴 齐 眼 药	2022 年 12 月 26 日	288,0 75.00	2,300.00	14	3. 1	120. 42	287,684.00	124.03
华泰证券	2022122 6000235 51	富 祥 药 业	2022 年 12 月 26 日	178,4 16.00	14,400.00	14	3. 1	74.5 8	190,080.00	76.82
华泰证券	2022122 6000235 53	大 富 科 技	2022 年 12 月 26 日	98,78 4.00	12,600.00	14	3. 1	41.2 9	97,776.00	42.53
华泰证券	2022122 6000235 55	创 业 慧 康	2022 年 12 月 26 日	312,6 60.00	40,500.00	14	3. 1	130. 70	320,355.00	134.62
华泰证券	2022122 6000235 57	中 简 科 技	2022 年 12 月 26 日	482,5 00.00	10,000.00	14	3. 1	201. 69	491,500.00	207.74
华泰证券	2022122 6000235 59	江 丰 电 子	2022 年 12 月 26 日	410,9 35.00	5,900.00	14	3. 1	171. 78	408,280.00	176.93
华泰证券	2022122 6000235 61	天 壕 环 境	2022 年 12 月 26 日	347,0 40.00	28,800.00	14	3. 1	145. 07	345,312.00	149.42
华泰证券	2022122 6000235 63	康 华 生 物	2022 年 12 月 26 日	185,5 70.00	2,200.00	14	3. 1	77.5 7	186,164.00	79.90
华泰证券	2022122 6000235 65	凯 利 泰	2022 年 12 月 26 日	168,6 92.00	23,300.00	14	3. 1	70.5 2	167,760.00	72.63
华泰证券	2022122 6000235 67	聚 光 科 技	2022 年 12 月 26 日	390,5 80.00	11,800.00	14	3. 1	163. 27	400,020.00	168.17
华泰证券	2022122	金	2022 年	235,6	10,100.00	14	3.	98.5	229,977.00	101.45

	600023569	城医药	12月26日	33.00			1	0		
华泰证券	2022122600023571	飞利信	2022年12月26日	163,090.00	47,000.00	14	3.1	68.17	163,090.00	70.22
华泰证券	2022122600023573	天铁股份	2022年12月26日	343,944.00	28,100.00	14	3.1	143.77	323,712.00	148.09
华泰证券	2022122600023575	振芯科技	2022年12月26日	340,034.00	14,600.00	14	3.1	142.14	357,700.00	146.40
华泰证券	2022122600023577	立中集团	2022年12月26日	205,983.00	8,100.00	14	3.1	86.10	200,475.00	88.69
华泰证券	2022122600023579	银之杰	2022年12月26日	107,295.00	11,500.00	14	3.1	44.85	106,950.00	46.20
华泰证券	2022122600023581	科大智能	2022年12月26日	130,732.00	20,300.00	14	3.1	54.65	128,905.00	56.29
华泰证券	2022122600023583	洲明科技	2022年12月26日	157,605.00	28,500.00	14	3.1	65.88	156,465.00	67.86
华泰证券	2022122600023585	睿智医药	2022年12月26日	136,109.00	13,100.00	14	3.1	56.90	136,371.00	58.60
华泰证券	2022122600023587	正海磁材	2022年12月26日	203,021.00	16,100.00	14	3.1	84.87	201,733.00	87.41
华泰证券	2022122600023589	潜能恒信	2022年12月26日	110,250.00	6,300.00	14	3.1	46.09	108,045.00	47.47
华泰证券	2022122600023591	东方通	2022年12月26日	313,950.00	15,000.00	14	3.1	131.24	306,450.00	135.17

华泰证券	2022122 6000235 93	昌 红 科 技	2022 年 12 月 26 日	190,1 20.00	9,800.00	14	3. 1	79.4 7	189,238.00	81.86
华泰证券	2022122 6000235 95	海 兰 信	2022 年 12 月 26 日	325,0 64.00	22,700.00	14	3. 1	135. 88	299,867.00	139.96
华泰证券	2022122 6000235 97	盈 康 生 命	2022 年 12 月 26 日	125,2 50.00	12,500.00	14	3. 1	52.3 6	127,125.00	53.93
华泰证券	2022122 6000235 99	美 亚 柏 科	2022 年 12 月 26 日	202,7 14.00	15,800.00	14	3. 1	84.7 4	203,188.00	87.28
华泰证券	2022122 6000236 01	数 码 视 讯	2022 年 12 月 26 日	221,3 40.00	46,500.00	14	3. 1	92.5 2	222,735.00	95.30
华泰证券	2022122 6000236 03	华 测 导 航	2022 年 12 月 26 日	260,1 28.00	8,800.00	14	3. 1	108. 74	244,640.00	112.00
华泰证券	2022122 6000236 05	聚 飞 光 电	2022 年 12 月 26 日	174,4 00.00	43,600.00	14	3. 1	72.9 0	170,912.00	75.09
华泰证券	2022122 6000236 07	华 策 影 视	2022 年 12 月 26 日	222,5 62.00	43,300.00	14	3. 1	93.0 3	230,789.00	95.83
华泰证券	2022122 6000236 09	通 裕 重 工	2022 年 12 月 26 日	245,3 88.00	101,400.00	14	3. 1	102. 58	243,360.00	105.65
华泰证券	2022122 6000236 11	拓 尔 思	2022 年 12 月 26 日	192,3 40.00	16,300.00	14	3. 1	80.4 0	191,036.00	82.81
华泰证券	2022122 6000236 13	兴 源 环 境	2022 年 12 月 26 日	110,8 80.00	36,000.00	14	3. 1	46.3 5	115,200.00	47.74
华泰证券	2022122 6000236	三 诺	2022 年 12 月 26	339,9 93.00	11,100.00	14	3. 1	142. 12	374,403.00	146.39

	15	生物	日							
华泰证券	2022122 6000236 17	新诺威	2022 年 12 月 26 日	97,47 8.00	6,100.00	14	3. 1	40.7 5	96,258.00	41.97
华泰证券	2022122 6000236 19	精测电子	2022 年 12 月 26 日	322,4 97.00	6,300.00	14	3. 1	134. 81	316,260.00	138.85
华泰证券	2022122 6000236 21	富瀚微	2022 年 12 月 26 日	195,2 06.00	3,800.00	14	3. 1	81.6 0	190,494.00	84.05
华泰证券	2022122 6000236 23	富临精工	2022 年 12 月 26 日	355,6 32.00	23,900.00	14	3. 1	148. 66	344,877.00	153.12
华泰证券	2022122 6000236 25	荃银高科	2022 年 12 月 26 日	242,7 30.00	15,500.00	14	3. 1	101. 46	249,550.00	104.51
华泰证券	2022122 6000236 27	三角防务	2022 年 12 月 26 日	365,8 34.00	9,800.00	14	3. 1	152. 92	372,400.00	157.51
华泰证券	2022122 6000236 29	华致酒行	2022 年 12 月 26 日	132,5 53.00	4,100.00	14	3. 1	55.4 1	126,567.00	57.07
华泰证券	2022122 6000236 31	胜宏科技	2022 年 12 月 26 日	260,2 37.00	19,700.00	14	3. 1	108. 78	254,918.00	112.05
华泰证券	2022122 6000236 33	南大光电	2022 年 12 月 26 日	422,7 34.00	14,200.00	14	3. 1	176. 71	412,510.00	182.01
华泰证券	2022122 6000236 35	华恒生物	2022 年 12 月 26 日	302,3 16.00	2,100.00	14	3. 1	126. 37	326,025.00	130.16
华泰证券	2022122 6000236 37	昊海生科	2022 年 12 月 26 日	117,6 42.00	1,400.00	14	3. 1	49.1 8	136,556.00	50.65

华泰证券	2022122 6000236 39	铁 建 重 工	2022 年 12 月 26 日	208,0 28.00	52,400.00	14	3. 1	86.9 6	206,980.00	89.57
华泰证券	2022122 6000236 41	汤 姆 猫	2022 年 12 月 26 日	287,3 10.00	91,500.00	14	3. 1	120. 10	288,225.00	123.70
华泰证券	2022122 6000236 43	中 航 电 测	2022 年 12 月 26 日	99,07 2.00	9,600.00	14	3. 1	41.4 1	98,496.00	42.66
华泰证券	2022122 6000236 45	帝 科 股 份	2022 年 12 月 26 日	102,6 80.00	2,000.00	14	3. 1	42.9 2	102,780.00	44.21
华泰证券	2022122 6000236 47	绿 的 谐 波	2022 年 12 月 26 日	268,2 18.00	2,700.00	14	3. 1	112. 12	261,306.00	115.48
华泰证券	2022122 6000236 49	中 船 应 急	2022 年 12 月 26 日	104,9 88.00	15,600.00	14	3. 1	43.8 9	103,428.00	45.20
华泰证券	2022122 6000236 51	光 弘 科 技	2022 年 12 月 26 日	113,4 00.00	12,600.00	14	3. 1	47.4 0	111,888.00	48.83
华泰证券	2022122 6000236 53	东 富 龙	2022 年 12 月 26 日	201,2 75.00	8,300.00	14	3. 1	84.1 4	196,959.00	86.66
华泰证券	2022122 6000236 55	晶 瑞 电 材	2022 年 12 月 26 日	222,3 76.00	15,200.00	14	3. 1	92.9 6	223,136.00	95.75
华泰证券	2022122 6000236 57	中 来 股 份	2022 年 12 月 26 日	413,5 35.00	28,500.00	14	3. 1	172. 86	422,370.00	178.05
华泰证券	2022122 6000236 59	数 字 认 证	2022 年 12 月 26 日	109,8 68.00	4,400.00	14	3. 1	45.9 3	106,172.00	47.30
华泰证券	2022122 6000236	亚 光	2022 年 12 月 26	137,5 40.00	23,000.00	14	3. 1	57.4 9	135,930.00	59.22

	61	科 日								
华泰证券	2022122 6000236 63	东 方 国 信	2022 年 12 月 26 日	242,0 04.00	30,100.00	14	3. 1	101. 16	240,499.00	104.20
华泰证券	2022122 6000236 65	长 亮 科 技	2022 年 12 月 26 日	196,4 16.00	19,200.00	14	3. 1	82.1 0	195,456.00	84.57
华泰证券	2022122 6000236 67	爱 博 医 疗	2022 年 12 月 26 日	448,3 08.00	2,100.00	14	3. 1	187. 40	484,470.00	193.02
华泰证券	2022122 6000236 69	硕 世 生 物	2022 年 12 月 26 日	111,2 04.00	1,200.00	14	3. 1	46.4 8	105,252.00	47.88
华泰证券	2022122 6000236 71	厦 钨 新 能	2022 年 12 月 26 日	311,8 05.00	3,900.00	14	3. 1	130. 34	302,952.00	134.25
华泰证券	2022122 6000236 73	东 威 科 技	2022 年 12 月 26 日	327,3 60.00	2,400.00	14	3. 1	136. 84	343,560.00	140.95
华泰证券	2022122 6000236 75	金 博 股 份	2022 年 12 月 26 日	551,2 25.00	2,500.00	14	3. 1	230. 42	548,700.00	237.33
华泰证券	2022122 6000236 77	明 微 电 子	2022 年 12 月 26 日	67,27 0.00	1,400.00	14	3. 1	28.1 2	64,246.00	28.96
华泰证券	2022122 6000236 79	东 方 生 物	2022 年 12 月 26 日	282,8 43.00	3,300.00	14	3. 1	118. 23	254,463.00	121.78
华泰证券	2022122 6000236 81	百 洋 医 药	2022 年 12 月 26 日	121,5 84.00	5,100.00	14	3. 1	50.8 2	121,584.00	52.35
华泰证券	2022122 6000236	瑞 丰	2022 年 12 月 26	268,5 84.00	2,400.00	14	3. 1	112. 27	295,944.00	115.64

	83	新材	日							
华泰证券	2022122 6000236 85	铂力特	2022 年 12 月 26 日	300,2 78.00	2,200.00	14	3. 1	125. 52	314,050.00	129.29
华泰证券	2022122 6000236 87	科前生物	2022 年 12 月 26 日	101,7 00.00	4,500.00	14	3. 1	42.5 1	100,800.00	43.79
华泰证券	2022122 6000247 21	芯朋微	2022 年 12 月 26 日	150,2 82.00	2,200.00	14	3. 1	62.8 2	142,582.00	64.70
华泰证券	2022122 6000247 23	海优新材	2022 年 12 月 26 日	280,5 12.00	1,600.00	14	3. 1	117. 26	296,480.00	120.78
华泰证券	2022122 6000247 25	宏华数科	2022 年 12 月 26 日	166,5 80.00	1,000.00	14	3. 1	69.6 3	172,630.00	71.72
华泰证券	2022122 6000247 27	亚辉龙	2022 年 12 月 26 日	206,2 64.00	9,200.00	14	3. 1	86.2 2	180,780.00	88.81
华泰证券	2022122 6000247 29	三友医疗	2022 年 12 月 26 日	94,16 5.00	3,700.00	14	3. 1	39.3 6	102,675.00	40.54
华泰证券	2022122 6000247 31	芳源股份	2022 年 12 月 26 日	151,9 00.00	10,000.00	14	3. 1	63.5 0	145,900.00	65.40
华泰证券	2022122 6000247 33	奥普特	2022 年 12 月 26 日	158,5 32.00	1,200.00	14	3. 1	66.2 7	158,400.00	68.26
华泰证券	2022122 6000247 35	瑞可达	2022 年 12 月 26 日	239,1 40.00	2,200.00	14	3. 1	99.9 6	234,696.00	102.96
华泰证券	2022122 6000247 37	立华股份	2022 年 12 月 26 日	150,8 40.00	4,500.00	14	3. 1	63.0 5	154,125.00	64.95
华泰证券	2022122 6000247 39	神工股	2022 年 12 月 26 日	107,2 50.00	2,600.00	14	3. 1	44.8 3	106,080.00	46.18

		份								
华泰证券	2022122 6000247 41	艾力斯	2022 年 12 月 26 日	138,4 54.00	7,400.00	14	3. 1	57.8 8	145,632.00	59.61
华泰证券	2022122 6000247 43	国光电气	2022 年 12 月 26 日	175,0 20.00	1,000.00	14	3. 1	73.1 6	175,080.00	75.36
华泰证券	2022122 6000247 45	博瑞医药	2022 年 12 月 26 日	139,3 80.00	6,900.00	14	3. 1	58.2 6	155,733.00	60.01
华泰证券	2022122 6000247 47	成大生物	2022 年 12 月 26 日	40,14 4.00	1,300.00	14	3. 1	16.7 8	39,546.00	17.28
华泰证券	2022122 6000247 49	芯源微	2022 年 12 月 26 日	239,8 95.00	1,500.00	14	3. 1	100. 28	234,750.00	103.29
华泰证券	2022122 6000247 51	皓元医药	2022 年 12 月 26 日	211,7 20.00	2,000.00	14	3. 1	88.5 0	216,760.00	91.16
华泰证券	2022122 6000247 53	泰坦科技	2022 年 12 月 26 日	215,7 30.00	1,700.00	14	3. 1	90.1 8	235,399.00	92.88
华泰证券	2022122 6000247 55	百克生物	2022 年 12 月 26 日	272,4 40.00	4,000.00	14	3. 1	113. 88	276,440.00	117.30
华泰证券	2022122 6000247 57	中望软件	2022 年 12 月 26 日	241,9 62.00	1,400.00	14	3. 1	101. 14	272,412.00	104.18
华泰证券	2022122 6000247 59	优刻得	2022 年 12 月 26 日	156,1 14.00	11,800.00	14	3. 1	65.2 6	147,618.00	67.22
华泰证券	2022122 6000247 61	华兴源创	2022 年 12 月 26 日	46,41 0.00	1,700.00	14	3. 1	19.4 0	45,730.00	19.98
华泰证券	2022122 6000247	安恒	2022 年 12 月 26	331,2 18.00	1,800.00	14	3. 1	138. 45	356,400.00	142.61

	63	信息	日							
华泰证券	2022122 6000247 65	广联航空	2022 年 12 月 26 日	133,0 56.00	4,800.00	14	3. 1	55.6 2	137,904.00	57.29
华泰证券	2022122 6000247 67	诺禾致源	2022 年 12 月 26 日	100,5 42.00	3,900.00	14	3. 1	42.0 3	102,921.00	43.29
华泰证券	2022122 6000247 69	键凯科技	2022 年 12 月 26 日	155,3 00.00	1,000.00	14	3. 1	64.9 2	156,550.00	66.87
华泰证券	2022122 6000247 71	微芯生物	2022 年 12 月 26 日	205,5 78.00	9,400.00	14	3. 1	85.9 3	206,612.00	88.51
华泰证券	2022122 6000247 73	高测股份	2022 年 12 月 26 日	436,6 00.00	5,900.00	14	3. 1	182. 51	442,618.00	187.98
华泰证券	2022122 6000247 75	宏微科技	2022 年 12 月 26 日	297,6 00.00	3,100.00	14	3. 1	124. 40	287,680.00	128.13
华泰证券	2022122 6000247 77	壹石通	2022 年 12 月 26 日	149,9 55.00	3,900.00	14	3. 1	62.6 8	146,913.00	64.56
华泰证券	2022122 6000247 79	威胜信息	2022 年 12 月 26 日	112,2 10.00	4,900.00	14	3. 1	46.9 1	113,141.00	48.31
华泰证券	2022122 6000247 81	联赢激光	2022 年 12 月 26 日	279,9 86.00	9,800.00	14	3. 1	117. 04	286,258.00	120.55
华泰证券	2022122 6000247 83	中科星图	2022 年 12 月 26 日	141,6 00.00	2,400.00	14	3. 1	59.1 9	148,896.00	60.97
华泰证券	2022122 6000247 85	心脉医	2022 年 12 月 26 日	260,5 26.00	1,400.00	14	3. 1	108. 90	264,656.00	112.17

		疗								
华泰证券	2022122 6000247 87	美迪西	2022 年 12 月 26 日	268,4 92.00	1,400.00	14	3. 1	112. 23	299,446.00	115.60
华泰证券	2022122 6000247 89	亿华通	2022 年 12 月 26 日	200,6 68.00	2,600.00	14	3. 1	83.8 8	192,400.00	86.40
华泰证券	2022122 6000247 91	普门科技	2022 年 12 月 26 日	95,97 5.00	5,500.00	14	3. 1	40.1 2	98,065.00	41.32
华泰证券	2022122 6000247 93	财富趋势	2022 年 12 月 26 日	83,78 0.00	1,000.00	14	3. 1	35.0 2	89,150.00	36.07
华泰证券	2022122 6000247 95	宏力达	2022 年 12 月 26 日	103,2 80.00	1,600.00	14	3. 1	43.1 7	101,888.00	44.47
华泰证券	2022122 6000247 97	安集科技	2022 年 12 月 26 日	256,6 95.00	1,500.00	14	3. 1	107. 30	270,000.00	110.52
华泰证券	2022122 6000247 99	极米科技	2022 年 12 月 26 日	235,8 16.00	1,400.00	14	3. 1	98.5 7	232,680.00	101.53
华泰证券	2022122 6000248 01	蓝特光学	2022 年 12 月 26 日	86,47 6.00	5,200.00	14	3. 1	36.1 5	82,836.00	37.23
华泰证券	2022122 6000248 03	中信博	2022 年 12 月 26 日	239,5 12.00	2,600.00	14	3. 1	100. 12	255,840.00	103.12
华泰证券	2022122 6000248 05	神州细胞	2022 年 12 月 26 日	265,9 80.00	4,400.00	14	3. 1	111. 18	266,640.00	114.52
华泰证券	2022122 6000248 07	科思科技	2022 年 12 月 26 日	50,79 2.00	1,400.00	14	3. 1	21.2 3	50,526.00	21.87
华泰证券	2022122 6000248 09	泽璟制	2022 年 12 月 26 日	191,8 54.00	4,700.00	14	3. 1	80.2 0	195,990.00	82.60

		药								
华泰证券	2022122 6000248 11	国盾量子	2022 年 12 月 26 日	171,5 20.00	1,600.00	14	3. 1	71.7 0	162,960.00	73.85
华泰证券	2022122 6000248 13	振华新材	2022 年 12 月 26 日	333,6 48.00	7,200.00	14	3. 1	139. 47	323,640.00	143.65
华泰证券	2022122 6000248 15	恒玄科技	2022 年 12 月 26 日	273,6 00.00	2,400.00	14	3. 1	114. 37	273,600.00	117.80
华泰证券	2022122 6000248 19	金宏气体	2022 年 12 月 26 日	184,4 90.00	9,500.00	14	3. 1	77.1 2	178,220.00	79.43
华泰证券	2022122 6000248 21	电气风电	2022 年 12 月 26 日	106,6 62.00	17,400.00	14	3. 1	44.5 9	104,574.00	45.92
华泰证券	2022122 6000248 23	海目星	2022 年 12 月 26 日	262,2 00.00	4,600.00	14	3. 1	109. 60	266,064.00	112.89
华泰证券	2022122 6000259 43	楚天科技	2022 年 12 月 26 日	167,5 79.00	11,300.00	14	3. 1	70.0 5	166,675.00	72.15
华泰证券	2022122 6000259 45	金通灵	2022 年 12 月 26 日	105,6 33.00	29,100.00	14	3. 1	44.1 6	103,305.00	45.48
华泰证券	2022122 6000260 21	华灿光电	2022 年 12 月 26 日	215,4 41.00	32,300.00	14	3. 1	90.0 6	208,335.00	92.76
华泰证券	2022122 6000260 39	麦捷科技	2022 年 12 月 26 日	157,4 10.00	19,800.00	14	3. 1	65.8 0	154,044.00	67.77
华泰证券	2022122 6000260 41	赢时胜	2022 年 12 月 26 日	160,3 58.00	19,700.00	14	3. 1	67.0 3	161,737.00	69.04
华泰证券	2022122 6000260	中颖	2022 年 12 月 26	401,1 84.00	11,200.00	14	3. 1	167. 70	396,144.00	172.73

	57	电子	日							
华泰证券	2022122 6000260 59	花园生物	2022 年 12 月 26 日	178,9 20.00	12,600.00	14	3. 1	74.7 9	181,314.00	77.04
华泰证券	2022122 6000260 61	掌趣科技	2022 年 12 月 26 日	284,9 83.00	89,900.00	14	3. 1	119. 13	288,579.00	122.70
华泰证券	2022122 6000260 63	鸿利智汇	2022 年 12 月 26 日	79,67 7.00	11,700.00	14	3. 1	33.3 1	78,156.00	34.31
华泰证券	2022122 6000260 65	上海钢联	2022 年 12 月 26 日	203,5 60.00	7,000.00	14	3. 1	85.0 9	193,970.00	87.64
华泰证券	2022122 6000260 67	数字政通	2022 年 12 月 26 日	238,7 88.00	13,200.00	14	3. 1	99.8 2	231,396.00	102.81
华泰证券	2022122 6000260 69	联创股份	2022 年 12 月 26 日	376,3 57.00	37,300.00	14	3. 1	157. 32	363,675.00	162.04
华泰证券	2022122 6000260 71	宜安科技	2022 年 12 月 26 日	97,02 6.00	15,700.00	14	3. 1	40.5 6	93,886.00	41.78
华泰证券	2022122 6000260 73	汉得信息	2022 年 12 月 26 日	228,4 20.00	28,200.00	14	3. 1	95.4 8	229,548.00	98.35
华泰证券	2022122 6000260 75	新国都	2022 年 12 月 26 日	117,5 64.00	9,700.00	14	3. 1	49.1 4	117,079.00	50.62
华泰证券	2022122 6000260 77	绿盟科技	2022 年 12 月 26 日	182,0 85.00	18,300.00	14	3. 1	76.1 1	186,843.00	78.40
华泰证券	2022122 6000262 51	江航装	2022 年 12 月 26 日	119,3 62.00	7,400.00	14	3. 1	49.9 0	120,620.00	51.39

		备								
华泰证券	2022122 6000262 53	海尔生物	2022 年 12 月 26 日	385,7 02.00	6,200.00	14	3. 1	161. 23	392,460.00	166.07
华泰证券	2022122 6000262 55	华峰测控	2022 年 12 月 26 日	412,4 85.00	1,500.00	14	3. 1	172. 42	414,705.00	177.60
华泰证券	2022122 6000262 57	晶丰明源	2022 年 12 月 26 日	115,6 00.00	1,000.00	14	3. 1	48.3 2	111,700.00	49.77
华泰证券	2022122 7000145 93	上海凯宝	2022 年 12 月 27 日	419,0 00.00	50,000.00	14	3. 2	144. 64	403,000.00	148.98
华泰证券	2022122 7000150 35	振东制药	2022 年 12 月 27 日	113,8 50.00	15,000.00	14	3. 2	39.3 0	111,750.00	40.48
华泰证券	2022122 8000269 89	铂力特	2022 年 12 月 28 日	2,101, 650.0 0	15,000.00	14	3. 2	544. 12	2,141,250.0 0	560.44
华泰证券	2022122 8000290 07	绿的谐波	2022 年 12 月 28 日	1,082, 950.0 0	11,000.00	14	3. 2	280. 38	1,064,580.0 0	288.79
华泰证券	2022122 9000003 68	优刻得	2022 年 12 月 29 日	111,3 39.00	8,900.00	14	3. 5	21.0 2	111,339.00	21.65
华泰证券	2022122 9000003 69	三友医疗	2022 年 12 月 29 日	93,74 4.00	3,600.00	14	3. 5	17.7 0	99,900.00	18.23
华泰证券	2022122 9000003 72	威胜信息	2022 年 12 月 29 日	112,7 50.00	5,000.00	14	3. 5	21.2 9	115,450.00	21.92
华泰证券	2022122 9000003 74	绿的谐波	2022 年 12 月 29 日	117,7 32.00	1,200.00	14	3. 5	22.2 3	116,136.00	22.89
华泰证券	2022122	国	2022 年	352,2	3,400.00	14	3.	66.5	346,290.00	68.50

	9000003 76	量子 盾	12 月 29 日	74.00			5	0		
华泰证券	2022122 9000003 78	天宜上佳	2022 年 12 月 29 日	287,2 80.00	13,300.00	14	3. 5	54.2 3	289,541.00	55.86
华泰证券	2022122 9000003 80	光峰科技	2022 年 12 月 29 日	361,5 04.00	14,300.00	14	3. 5	68.2 5	355,498.00	70.29
华泰证券	2022122 9000003 82	乐鑫科技	2022 年 12 月 29 日	315,8 75.00	3,500.00	14	3. 5	59.6 3	315,525.00	61.42
华泰证券	2022122 9000003 84	安集科技	2022 年 12 月 29 日	478,1 40.00	2,600.00	14	3. 5	90.2 6	468,000.00	92.97
华泰证券	2022122 9000003 86	博瑞医药	2022 年 12 月 29 日	265,3 70.00	11,900.00	14	3. 5	50.1 0	268,583.00	51.60
华泰证券	2022122 9000003 88	金宏气体	2022 年 12 月 29 日	186,8 22.00	9,700.00	14	3. 5	35.2 7	181,972.00	36.33
华泰证券	2022122 9000003 90	宝通科技	2022 年 12 月 29 日	84,54 6.00	6,300.00	14	3. 5	15.9 6	87,129.00	16.44
华泰证券	2022122 9000003 91	金通灵	2022 年 12 月 29 日	134,8 74.00	38,100.00	14	3. 5	25.4 6	135,255.00	26.23
华泰证券	2022122 9000003 92	易成新能	2022 年 12 月 29 日	40,07 6.00	8,600.00	14	3. 5	7.57	40,076.00	7.79
华泰证券	2022122 9000003 95	新国都	2022 年 12 月 29 日	45,48 6.00	3,800.00	14	3. 5	8.59	45,866.00	8.84
华泰证券	2022122 9000003 97	万邦达	2022 年 12 月 29 日	227,8 15.00	28,300.00	14	3. 5	43.0 1	228,098.00	44.30

华泰证券	2022122 9000003 98	中航 电测	2022 年 12 月 29 日	121,7 76.00	11,800.00	33	3. 5	22.9 9	121,068.00	23.68
华泰证券	2022122 9000003 99	英唐 智控	2022 年 12 月 29 日	233,2 80.00	48,600.00	14	3. 5	44.0 4	234,738.00	45.36
华泰证券	2022122 9000004 00	荃银 高科	2022 年 12 月 29 日	210,0 12.00	12,900.00	14	3. 5	39.6 5	207,690.00	40.84
华泰证券	2022122 9000004 02	汉威 科技	2022 年 12 月 29 日	191,9 87.00	11,300.00	14	3. 5	36.2 4	190,970.00	37.33
华泰证券	2022122 9000004 03	南都 电源	2022 年 12 月 29 日	32,81 6.00	1,600.00	14	3. 5	6.20	34,080.00	6.38
华泰证券	2022122 9000004 04	创 世 纪	2022 年 12 月 29 日	749,0 90.00	86,500.00	14	3. 5	141. 41	732,655.00	145.66
华泰证券	2022122 9000004 05	华 谊 兄 弟	2022 年 12 月 29 日	216,5 05.00	81,700.00	14	3. 5	40.8 7	227,126.00	42.10
华泰证券	2022122 9000004 06	海 兰 信	2022 年 12 月 29 日	309,2 66.00	23,900.00	14	3. 5	58.3 8	315,719.00	60.14
华泰证券	2022122 9000004 07	银 之 杰	2022 年 12 月 29 日	10,99 2.00	1,200.00	14	3. 5	2.08	11,160.00	2.14
华泰证券	2022122 9000004 08	新 开 源	2022 年 12 月 29 日	243,8 80.00	10,400.00	14	3. 5	46.0 4	251,680.00	47.42
华泰证券	2022122 9000004 09	数 字 政 通	2022 年 12 月 29 日	645,7 50.00	37,500.00	14	3. 5	121. 91	657,375.00	125.56
华泰证券	2022122 9000004 10	华 策 影 视	2022 年 12 月 29 日	242,2 08.00	46,400.00	14	3. 5	45.7 2	247,312.00	47.10

华泰证券	2022122 9000004 12	超 图 软 件	2022 年 12 月 29 日	212,5 20.00	11,500.00	14	3. 5	40.1 2	214,475.00	41.32
华泰证券	2022122 9000004 16	大 富 科 技	2022 年 12 月 29 日	20,87 1.00	2,700.00	14	3. 5	3.94	20,952.00	4.06
华泰证券	2022122 9000004 17	盈 康 生 命	2022 年 12 月 29 日	173,5 44.00	16,800.00	14	3. 5	32.7 6	170,856.00	33.74
华泰证券	2022122 9000004 18	睿 智 医 药	2022 年 12 月 29 日	121,0 95.00	11,500.00	14	3. 5	22.8 6	119,715.00	23.55
华泰证券	2022122 9000004 19	昌 红 科 技	2022 年 12 月 29 日	231,6 00.00	12,000.00	14	3. 5	43.7 2	231,720.00	45.03
华泰证券	2022122 9000004 20	东 方 国 信	2022 年 12 月 29 日	187,6 15.00	23,900.00	14	3. 5	35.4 2	190,961.00	36.48
华泰证券	2022122 9000004 24	汉 得 信 息	2022 年 12 月 29 日	202,3 06.00	25,100.00	14	3. 5	38.1 9	204,314.00	39.34
华泰证券	2022122 9000004 28	通 裕 重 工	2022 年 12 月 29 日	322,4 11.00	134,900.00	14	3. 5	60.8 7	323,760.00	62.69
华泰证券	2022122 9000004 29	东 富 龙	2022 年 12 月 29 日	160,0 63.00	6,700.00	14	3. 5	30.2 2	158,991.00	31.12
华泰证券	2022122 9000004 30	美 亚 柏 科	2022 年 12 月 29 日	221,7 86.00	17,300.00	14	3. 5	41.8 7	222,478.00	43.13
华泰证券	2022122 9000004 31	潜 能 恒 信	2022 年 12 月 29 日	52,76 2.00	3,100.00	14	3. 5	9.96	53,165.00	10.26
华泰证券	2022122	华	2022 年	141,3	37,000.00	14	3.	26.6	142,820.00	27.48

	9000004 33	峰 超 纤	12 月 29 日	40.00			5	8		
华泰证券	2022122 9000004 34	中 海 达	2022 年 12 月 29 日	81,04 8.00	13,200.00	14	3. 5	15.3 0	80,916.00	15.76
华泰证券	2022122 9000004 35	青 岛 中 程	2022 年 12 月 29 日	66,85 8.00	6,600.00	14	3. 5	12.6 2	67,320.00	13.00
华泰证券	2022122 9000004 36	鸿 利 智 汇	2022 年 12 月 29 日	86,59 1.00	13,100.00	14	3. 5	16.3 5	87,508.00	16.84
华泰证券	2022122 9000004 39	科 大 智 能	2022 年 12 月 29 日	65,62 4.00	10,400.00	14	3. 5	12.3 9	66,040.00	12.76
华泰证券	2022122 9000004 41	正 海 磁 材	2022 年 12 月 29 日	183,8 60.00	14,500.00	14	3. 5	34.7 1	181,685.00	35.75
华泰证券	2022122 9000004 42	洲 明 科 技	2022 年 12 月 29 日	211,2 27.00	38,900.00	14	3. 5	39.8 8	213,561.00	41.07
华泰证券	2022122 9000004 44	金 城 医 药	2022 年 12 月 29 日	217,3 60.00	9,500.00	14	3. 5	41.0 3	216,315.00	42.26
华泰证券	2022122 9000004 48	隆 华 科 技	2022 年 12 月 29 日	131,5 02.00	18,600.00	14	3. 5	24.8 3	131,688.00	25.57
华泰证券	2022122 9000004 51	华 宇 软 件	2022 年 12 月 29 日	64,89 6.00	9,600.00	14	3. 5	12.2 5	65,568.00	12.62
华泰证券	2022122 9000004 58	宜 安 科 技	2022 年 12 月 29 日	121,8 06.00	20,200.00	14	3. 5	22.9 9	120,796.00	23.68
华泰证券	2022122 9000004	拓 尔	2022 年 12 月 29	122,1 15.00	10,500.00	14	3. 5	23.0 5	123,060.00	23.74

	59	思	日							
华泰证券	2022122 9000004 62	尔 康 制 药	2022 年 12 月 29 日	141,8 04.00	40,400.00	14	3. 5	26.7 7	143,420.00	27.57
华泰证券	2022122 9000004 63	飞 利 信	2022 年 12 月 29 日	182,0 43.00	53,700.00	14	3. 5	34.3 7	186,339.00	35.40
华泰证券	2022122 9000004 64	华 灿 光 电	2022 年 12 月 29 日	142,5 24.00	22,200.00	14	3. 5	26.9 1	143,190.00	27.71
华泰证券	2022122 9000004 65	麦 捷 科 技	2022 年 12 月 29 日	119,0 16.00	15,200.00	14	3. 5	22.4 7	118,256.00	23.14
华泰证券	2022122 9000004 66	聚 飞 光 电	2022 年 12 月 29 日	227,9 53.00	58,300.00	14	3. 5	43.0 3	228,536.00	44.32
华泰证券	2022122 9000004 67	天 壕 环 境	2022 年 12 月 29 日	447,8 76.00	37,700.00	14	3. 5	84.5 5	452,023.00	87.09
华泰证券	2022122 9000004 69	长 亮 科 技	2022 年 12 月 29 日	193,4 83.00	19,100.00	14	3. 5	36.5 3	194,438.00	37.62
华泰证券	2022122 9000004 70	联 创 股 份	2022 年 12 月 29 日	169,4 20.00	17,200.00	14	3. 5	31.9 8	167,700.00	32.94
华泰证券	2022122 9000004 71	北 信 源	2022 年 12 月 29 日	76,54 5.00	18,900.00	14	3. 5	14.4 5	77,112.00	14.88
华泰证券	2022122 9000004 74	楚 天 科 技	2022 年 12 月 29 日	933,4 36.00	62,900.00	14	3. 5	176. 21	927,775.00	181.50
华泰证券	2022122 9000004 76	创 意 信 息	2022 年 12 月 29 日	61,94 5.00	6,500.00	14	3. 5	11.6 9	62,530.00	12.04
华泰证券	2022122	绿	2022 年	64,02	6,500.00	14	3.	12.0	66,365.00	12.45

	9000004 77	盟 科 技	12 月 29 日	5.00			5	9		
华泰证券	2022122 9000004 79	赢 时 胜	2022 年 12 月 29 日	58,39 2.00	7,200.00	14	3. 5	11.0 2	59,112.00	11.35
华泰证券	2022122 9000004 80	东 方 通	2022 年 12 月 29 日	176,9 02.00	8,600.00	14	3. 5	33.4 0	175,698.00	34.40
华泰证券	2022122 9000004 81	斯 莱 克	2022 年 12 月 29 日	166,4 31.00	8,700.00	14	3. 5	31.4 2	164,256.00	32.36
华泰证券	2022122 9000004 83	天 和 防 务	2022 年 12 月 29 日	51,85 6.00	5,600.00	14	3. 5	9.79	51,856.00	10.08
华泰证券	2022122 9000004 84	中 来 股 份	2022 年 12 月 29 日	417,6 00.00	28,800.00	14	3. 5	78.8 3	426,816.00	81.20
华泰证券	2022122 9000004 85	飞 凯 材 料	2022 年 12 月 29 日	223,0 93.00	13,100.00	14	3. 5	42.1 2	224,927.00	43.38
华泰证券	2022122 9000004 88	九 强 生 物	2022 年 12 月 29 日	125,2 02.00	7,700.00	14	3. 5	23.6 4	126,049.00	24.34
华泰证券	2022122 9000004 89	花 园 生 物	2022 年 12 月 29 日	189,7 91.00	13,300.00	14	3. 5	35.8 3	191,387.00	36.90
华泰证券	2022122 9000004 90	立 中 集 团	2022 年 12 月 29 日	258,0 24.00	10,400.00	14	3. 5	48.7 1	257,400.00	50.17
华泰证券	2022122 9000004 91	金 雷 股 份	2022 年 12 月 29 日	200,6 00.00	5,000.00	14	3. 5	37.8 7	201,400.00	39.01
华泰证券	2022122 9000004 95	鹏 辉 能 源	2022 年 12 月 29 日	362,4 80.00	4,600.00	14	3. 5	68.4 3	358,754.00	70.48

华泰证券	2022122 9000005 02	创业 慧康	2022 年 12 月 29 日	260,0 64.00	33,600.00	14	3. 5	49.1 0	265,776.00	50.57
华泰证券	2022122 9000005 03	汤姆 猫	2022 年 12 月 29 日	249,7 33.00	80,300.00	14	3. 5	47.1 4	252,945.00	48.56
华泰证券	2022122 9000005 05	合纵 科技	2022 年 12 月 29 日	73,08 0.00	14,500.00	14	3. 5	13.8 0	73,370.00	14.21
华泰证券	2022122 9000005 08	富祥 药业	2022 年 12 月 29 日	105,9 52.00	8,800.00	14	3. 5	20.0 0	116,160.00	20.60
华泰证券	2022122 9000005 09	胜宏 科技	2022 年 12 月 29 日	249,4 84.00	19,400.00	14	3. 5	47.1 0	251,036.00	48.51
华泰证券	2022122 9000005 11	天铁 股份	2022 年 12 月 29 日	341,3 43.00	29,100.00	14	3. 5	64.4 4	335,232.00	66.37
华泰证券	2022122 9000005 14	利安 隆	2022 年 12 月 29 日	247,0 79.00	4,700.00	14	3. 5	46.6 4	256,479.00	48.04
华泰证券	2022122 9000005 15	飞荣 达	2022 年 12 月 29 日	127,3 59.00	8,900.00	14	3. 5	24.0 4	128,071.00	24.76
华泰证券	2022122 9000005 19	华测 导航	2022 年 12 月 29 日	298,7 92.00	10,400.00	14	3. 5	56.4 1	289,120.00	58.10
华泰证券	2022122 9000005 20	凯普 生物	2022 年 12 月 29 日	147,5 52.00	8,700.00	14	3. 5	27.8 6	146,595.00	28.69
华泰证券	2022122 9000005 21	正海 生物	2022 年 12 月 29 日	256,2 00.00	6,000.00	14	3. 5	48.3 7	258,000.00	49.82
华泰证券	2022122 9000005 26	弘信 电	2022 年 12 月 29 日	134,1 25.00	12,500.00	14	3. 5	25.3 2	137,375.00	26.08

		子								
华泰证券	2022122 9000005 28	科 蓝 软 件	2022 年 12 月 29 日	96,49 6.00	7,400.00	14	3. 5	18.2 2	96,792.00	18.76
华泰证券	2022122 9000005 29	江 丰 电 子	2022 年 12 月 29 日	726,4 40.00	10,400.00	14	3. 5	137. 14	719,680.00	141.25
华泰证券	2022122 9000005 30	富 满 微	2022 年 12 月 29 日	227,9 20.00	5,500.00	14	3. 5	43.0 3	224,785.00	44.32
华泰证券	2022122 9000005 31	宇 信 科 技	2022 年 12 月 29 日	154,9 23.00	11,300.00	14	3. 5	29.2 5	158,765.00	30.12
华泰证券	2022122 9000005 33	精 研 科 技	2022 年 12 月 29 日	92,20 2.00	3,300.00	14	3. 5	17.4 1	93,027.00	17.93
华泰证券	2022122 9000005 35	光 弘 科 技	2022 年 12 月 29 日	35,52 0.00	4,000.00	14	3. 5	6.71	35,520.00	6.91
华泰证券	2022122 9000005 36	科 顺 股 份	2022 年 12 月 29 日	214,6 56.00	17,200.00	14	3. 5	40.5 2	216,376.00	41.74
华泰证券	2022122 9000005 38	奥 飞 数 据	2022 年 12 月 29 日	63,58 3.00	7,300.00	14	3. 5	12.0 0	64,313.00	12.36
华泰证券	2022122 9000005 39	水 羊 股 份	2022 年 12 月 29 日	17,91 6.00	1,200.00	14	3. 5	3.38	18,144.00	3.48
华泰证券	2022122 9000005 42	锐 科 激 光	2022 年 12 月 29 日	66,83 6.00	2,800.00	14	3. 5	12.6 2	66,220.00	13.00
华泰证券	2022122 9000005 44	华 致 酒 行	2022 年 12 月 29 日	149,7 42.00	4,700.00	14	3. 5	28.2 7	145,089.00	29.12

华泰证券	2022122 9000005 46	财富趋势	2022 年 12 月 29 日	157,1 22.00	1,800.00	14	3. 5	29.6 6	160,470.00	30.55
华泰证券	2022122 9000005 48	图南股份	2022 年 12 月 29 日	256,6 08.00	5,400.00	14	3. 5	48.4 4	252,666.00	49.90
华泰证券	2022122 9000005 49	火星人	2022 年 12 月 29 日	112,6 84.00	4,400.00	14	3. 5	21.2 7	111,232.00	21.91
华泰证券	2022122 9000005 50	立华股份	2022 年 12 月 29 日	95,61 3.00	2,900.00	14	3. 5	18.0 5	99,325.00	18.59
华泰证券	2022122 9000005 54	广联航空	2022 年 12 月 29 日	51,21 0.00	1,800.00	14	3. 5	9.67	51,714.00	9.96
华泰证券	2022122 9000005 55	易瑞生物	2022 年 12 月 29 日	64,04 7.00	3,700.00	14	3. 5	12.0 9	63,418.00	12.45
华泰证券	2022122 9000005 56	中集车辆	2022 年 12 月 29 日	59,05 2.00	7,600.00	14	3. 5	11.1 5	60,572.00	11.48
华泰证券	2022122 9000005 57	华润材料	2022 年 12 月 29 日	37,00 0.00	3,700.00	14	3. 5	6.98	37,222.00	7.19
华泰证券	2022122 9000005 59	凯盛新材	2022 年 12 月 29 日	85,40 5.00	3,100.00	14	3. 5	16.1 2	85,498.00	16.61
华泰证券	2022122 9000005 60	中科环保	2022 年 12 月 29 日	104,6 65.00	17,300.00	14	3. 5	19.7 6	105,011.00	20.35
华泰证券	2022122 9000005 62	万祥科技	2022 年 12 月 29 日	48,69 1.00	2,900.00	14	3. 5	9.19	47,705.00	9.47
华泰证券	2022122	大	2022 年	76,74	2,000.00	14	3.	14.4	78,400.00	14.92

	900000564	族数控	12月29日	0.00				5	9		
华泰证券	2022122900000569	万凯新材	2022年12月29日	189,354.00	6,600.00	14		3.5	35.75	189,288.00	36.82
华泰证券	2022122900000570	铜冠铜箔	2022年12月29日	122,562.00	9,900.00	14		3.5	23.14	122,661.00	23.83
华泰证券	2022122900000590	成大生物	2022年12月29日	73,680.00	2,400.00	14		3.5	13.91	73,008.00	14.33
华泰证券	2022122900000591	键凯科技	2022年12月29日	410,020.00	2,600.00	14		3.5	77.40	407,030.00	79.73
华泰证券	2022122900000592	联赢激光	2022年12月29日	293,607.00	10,100.00	14		3.5	55.43	295,021.00	57.09
华泰证券	2022122900000596	明微电子	2022年12月29日	130,844.00	2,800.00	14		3.5	24.70	128,492.00	25.44
华泰证券	2022122900000598	科前生物	2022年12月29日	102,304.00	4,600.00	14		3.5	19.31	103,040.00	19.89
华泰证券	2022122900000599	微芯生物	2022年12月29日	234,790.00	10,600.00	14		3.5	44.32	232,988.00	45.65
华泰证券	2022122900000602	宏华数科	2022年12月29日	488,670.00	3,000.00	14		3.5	92.25	517,890.00	95.02
华泰证券	2022122900000604	海目星	2022年12月29日	276,642.00	4,700.00	14		3.5	52.22	271,848.00	53.79
华泰证券	20221229000006	高测	2022年12月29日	396,708.00	5,200.00	14		3.5	74.89	390,104.00	77.14

	05	股份	日							
华泰证券	2022122 9000006 08	科 思 科 技	2022 年 12 月 29 日	75,57 9.00	2,100.00	14	3. 5	14.2 7	75,789.00	14.70
华泰证券	2022122 9000006 10	江 航 装 备	2022 年 12 月 29 日	246,1 77.00	15,300.00	14	3. 5	46.4 7	249,390.00	47.87
华泰证券	2022122 9000006 11	华 峰 测 控	2022 年 12 月 29 日	799,0 37.00	2,900.00	14	3. 5	150. 84	801,763.00	155.37
华泰证券	2022122 9000006 14	电 气 风 电	2022 年 12 月 29 日	133,0 42.00	22,100.00	14	3. 5	25.1 2	132,821.00	25.87
华泰证券	2022122 9000006 16	铁 建 重 工	2022 年 12 月 29 日	257,5 44.00	65,700.00	14	3. 5	48.6 2	259,515.00	50.08
华泰证券	2022122 9000006 18	艾 力 斯	2022 年 12 月 29 日	202,8 78.00	10,200.00	14	3. 5	38.3 0	200,736.00	39.45
华泰证券	2022122 9000006 20	天 智 航	2022 年 12 月 29 日	111,3 90.00	9,400.00	14	3. 5	21.0 3	111,766.00	21.66
华泰证券	2022122 9000006 22	金 博 股 份	2022 年 12 月 29 日	1,179, 900.0 0	5,400.00	14	3. 5	222. 74	1,185,192.0 0	229.43
华泰证券	2022122 9000006 24	普 门 科 技	2022 年 12 月 29 日	98,17 5.00	5,500.00	14	3. 5	18.5 3	98,065.00	19.09
华泰证券	2022122 9000006 26	金 盘 科 技	2022 年 12 月 29 日	126,7 92.00	3,600.00	14	3. 5	23.9 4	130,248.00	24.65
华泰证券	2022122 9000006 28	东 方 生 物	2022 年 12 月 29 日	440,7 76.00	5,600.00	14	3. 5	83.2 1	431,816.00	85.71

华泰证券	2022122 9000006 30	极米科技	2022 年 12 月 29 日	337,2 00.00	2,000.00	14	3. 5	63.6 6	332,400.00	65.57
华泰证券	2022122 9000105 51	润和软件	2022 年 12 月 29 日	1,180, 081.0 0	64,100.00	14	3. 2	203. 68	1,190,337.0 0	209.79
华泰证券	2022122 9000116 33	数字政通	2022 年 12 月 29 日	39,60 6.00	2,300.00	14	3. 2	6.84	40,319.00	7.04
华泰证券	2022122 9000116 45	上海凯宝	2022 年 12 月 29 日	123,9 00.00	15,000.00	14	3. 5	23.3 9	120,900.00	24.09
华泰证券	2022123 0000123 69	东方日升	2022 年 12 月 30 日	1,211, 216.0 0	48,800.00	14	3. 5	114. 33	1,211,216.0 0	117.76
华泰证券	2022123 0000135 07	东方日升	2022 年 12 月 30 日	1,022, 584.0 0	41,200.00	14	3. 5	96.5 2	1,022,584.0 0	99.42

上年度可比期间 2021 年 1 月 1 日至 2021 年 12 月 31 日

关联方名称	合约编号	证券名称	成交时间	交易金额	交易数量 (单位:)	出借期限 (单位:)	费率	利息收入	期末证券出借业务余额	期末应收利息余额
华泰证券	2021030 1000004 29	飞利信	2021 年 03 月 01 日	35,40 0.00	10,000.00	28	3. 5	93.5 6		
华泰证券	2021030 5000004 12	金通灵	2021 年 03 月 05 日	44,10 0.00	10,000.00	28	3. 5	116. 55		
兴业证券	2021032 5000004 90	创业慧康	2021 年 03 月 25 日	112,5 00.00	10,000.00	28	3. 1	263. 35		
兴业证券	2021032 5000004 92	光线传媒	2021 年 03 月 25 日	115,5 00.00	10,000.00	28	3. 1	270. 37		
兴业证券	2021032	南	2021 年	109,2	10,000.00	28	3.	255.		

	5000004 94	都 电 源	03 月 25 日	00.00			1	62		
华泰证券	2021032 6000004 84	中 金 环 境	2021 年 03 月 26 日	31,20 0.00	10,000.00	28	3. 5	82.4 6		
华泰证券	2021032 6000004 86	数 码 视 讯	2021 年 03 月 26 日	41,40 0.00	10,000.00	28	3. 5	109. 42		
华泰证券	2021033 1000008 43	蒙 草 生 态	2021 年 03 月 31 日	44,60 0.00	10,000.00	28	3. 5	117. 87		
华泰证券	2021041 2000006 71	金 通 灵	2021 年 04 月 12 日	41,20 0.00	10,000.00	28	3. 5	108. 89		
华泰证券	2021042 2000005 02	东 方 日 升	2021 年 04 月 22 日	136,2 00.00	10,000.00	28	3. 5	359. 97		
华泰证券	2021050 6000005 35	中 金 环 境	2021 年 05 月 06 日	54,00 0.00	20,000.00	14	3. 5	71.3 6		
华泰证券	2021051 7000005 78	蒙 草 生 态	2021 年 05 月 17 日	119,1 00.00	30,000.00	14	3. 5	157. 39		
华泰证券	2021051 7000005 80	北 信 源	2021 年 05 月 17 日	76,35 0.00	15,000.00	14	3. 5	100. 89		
华泰证券	2021051 7000005 82	飞 利 信	2021 年 05 月 17 日	97,00 0.00	25,000.00	14	3. 5	128. 18		
华泰证券	2021062 4000009 85	兴 源 环 境	2021 年 06 月 24 日	132,6 00.00	30,000.00	14	3. 5	175. 23		
华泰证券	2021062 9000009 41	美 亚 柏 科	2021 年 06 月 29 日	171,6 00.00	10,000.00	28	3. 5	453. 53		

华泰证券	2021062 9000009 97	数 码 视 讯	2021 年 06 月 29 日	313,2 00.00	40,000.00	28	3. 5	827. 77		
华泰证券	2021062 9000009 99	科 大 智 能	2021 年 06 月 29 日	186,0 00.00	15,000.00	28	3. 5	491. 59		
华泰证券	2021062 9000010 01	银 之 杰	2021 年 06 月 29 日	180,2 00.00	10,000.00	28	3. 5	476. 26		
华泰证券	2021101 5000006 87	莱 美 药 业	2021 年 10 月 15 日	120,7 50.00	15,000.00	14	3. 5	159. 57		
华泰证券	2021101 5000006 88	中 海 达	2021 年 10 月 15 日	93,90 0.00	10,000.00	14	3. 5	124. 09		
华泰证券	2021101 5000006 89	万 邦 达	2021 年 10 月 15 日	174,9 00.00	15,000.00	14	3. 5	231. 12		
华泰证券	2021101 5000006 91	长 亮 科 技	2021 年 10 月 15 日	293,8 00.00	20,000.00	14	3. 5	388. 25		
华泰证券	2021101 5000006 93	兴 源 环 境	2021 年 10 月 15 日	65,80 0.00	20,000.00	14	3. 5	86.9 5		
华泰证券	2021101 5000006 97	北 信 源	2021 年 10 月 15 日	281,7 00.00	45,000.00	14	3. 5	372. 26		
华泰证券	2021101 5000006 98	赢 时 胜	2021 年 10 月 15 日	158,8 50.00	15,000.00	14	3. 5	209. 92		
华泰证券	2021101 5000007 01	鼎 捷 软 件	2021 年 10 月 15 日	222,5 00.00	10,000.00	14	3. 5	294. 03		
华泰证券	2021101 5000007 03	强 力 新 材	2021 年 10 月 15 日	117,9 00.00	10,000.00	14	3. 5	155. 80		
华泰证券	2021101	胜	2021 年	560,2	20,000.00	14	3.	740.		

	500000705	宏科技	10月15日	00.00			5	29		
华泰证券	2021102100000598	全志科技	2021年10月21日	648,900.00	10,000.00	14	3.5	857.50		
华泰证券	2021102100000600	宜安科技	2021年10月21日	80,200.00	10,000.00	14	3.5	105.98		
华泰证券	2021102100000602	上海新阳	2021年10月21日	397,800.00	10,000.00	14	3.5	525.68		
华泰证券	2021102100000604	科大智能	2021年10月21日	173,700.00	15,000.00	14	3.5	229.54		
华泰证券	2021102100000606	超图软件	2021年10月21日	482,000.00	20,000.00	14	3.5	636.95		
华泰证券	2021102800001141	博腾股份	2021年10月28日	1,369,500.00	15,000.00	14	3.5	1,809.75		
华泰证券	2021102800001143	飞凯材料	2021年10月28日	248,550.00	15,000.00	14	3.5	328.45		
华泰证券	2021102900003304	莱美药业	2021年10月29日	84,300.00	15,000.00	14	3.5	111.40		
华泰证券	2021102900003306	兴源环境	2021年10月29日	64,800.00	20,000.00	14	3.5	85.63		
华泰证券	2021102900003308	赢时胜	2021年10月29日	147,000.00	15,000.00	14	3.5	194.26		
华泰证券	20211029000033	强力	2021年10月29日	118,300.00	10,000.00	14	3.5	156.33		

	10	新材	日							
华泰证券	2021102 9000033 12	鼎捷软件	2021 年 10 月 29 日	202,1 00.00	10,000.00	14	3. 5	267. 07		
华泰证券	2021102 9000035 68	万邦达	2021 年 10 月 29 日	178,6 50.00	15,000.00	14	3. 5	236. 08		
华泰证券	2021102 9000035 70	长亮科技	2021 年 10 月 29 日	251,2 00.00	20,000.00	14	3. 5	331. 95		
华泰证券	2021102 9000035 72	北信源	2021 年 10 月 29 日	252,9 00.00	45,000.00	14	3. 5	334. 20		
华泰证券	2021102 9000035 74	胜宏科技	2021 年 10 月 29 日	526,4 00.00	20,000.00	14	3. 5	695. 62		
华泰证券	2021110 8000011 72	花园生物	2021 年 11 月 08 日	198,8 14.00	15,400.00	14	3. 5	262. 73		
华泰证券	2021111 5000012 97	中船应急	2021 年 11 月 15 日	96,61 2.00	9,700.00	14	3. 5	127. 67		
华泰证券	2021111 5000012 99	诚迈科技	2021 年 11 月 15 日	417,9 06.00	5,400.00	14	3. 5	552. 25		
华泰证券	2021111 5000013 01	海兰信	2021 年 11 月 15 日	422,5 00.00	25,000.00	14	3. 5	558. 32		
华泰证券	2021111 5000013 02	南大光电	2021 年 11 月 15 日	346,3 20.00	6,000.00	14	3. 5	457. 65		
华泰证券	2021111 5000013 05	飞利信	2021 年 11 月 15 日	88,29 0.00	16,200.00	14	3. 5	116. 67		
华泰证券	2021111 5000013	南大	2021 年 11 月 15	519,4 80.00	9,000.00	14	3. 5	686. 48		

	07	光电	日							
华泰证券	2021112 4000004 75	捷 捷 微 电	2021 年 11 月 24 日	912,0 80.00	26,000.00	14	3. 5	1,20 5.28		
华泰证券	2021112 4000004 77	南 都 电 源	2021 年 11 月 24 日	330,4 80.00	24,300.00	14	3. 5	436. 72		
华泰证券	2021112 4000004 79	南 大 光 电	2021 年 11 月 24 日	448,0 00.00	8,000.00	14	3. 5	592. 02		
华泰证券	2021113 0000005 63	科 大 智 能	2021 年 11 月 30 日	411,6 00.00	30,000.00	14	3. 5	543. 92		
华泰证券	2021113 0000005 65	北 信 源	2021 年 11 月 30 日	252,0 00.00	35,000.00	14	3. 5	333. 01		
华泰证券	2021113 0000005 67	美 亚 柏 科	2021 年 11 月 30 日	424,2 50.00	25,000.00	14	3. 5	560. 63		
华泰证券	2021113 0000005 71	数 码 视 讯	2021 年 11 月 30 日	502,2 00.00	60,000.00	14	3. 5	663. 64		
华泰证券	2021113 0000005 75	天 宜 上 佳	2021 年 11 月 30 日	308,8 00.00	10,000.00	14	3. 5	408. 07		
华泰证券	2021120 1000008 26	银 之 杰	2021 年 12 月 01 日	295,4 00.00	20,000.00	14	3. 5	390. 36		
华泰证券	2021120 1000008 28	赢 时 胜	2021 年 12 月 01 日	293,1 20.00	25,600.00	14	3. 5	387. 35		
华泰证券	2021120 1000008 30	科 蓝 软 件	2021 年 12 月 01 日	202,2 30.00	10,500.00	14	3. 5	267. 24		
华泰证券	2021120	润	2021 年	431,2	15,000.00	14	3.	569.		

	1000008 32	和 软 件	12 月 01 日	50.00			5	88		
华泰证券	2021120 1000008 33	任 子 行	2021 年 12 月 01 日	187,8 60.00	18,600.00	14	3. 5	248. 25		
华泰证券	2021120 1000008 36	新 国 都	2021 年 12 月 01 日	210,7 50.00	15,000.00	14	3. 5	278. 50		
华泰证券	2021120 8000069 68	捷 捷 微 电	2021 年 12 月 08 日	893,6 20.00	26,000.00	14	3. 5	1,18 0.89		
华泰证券	2021120 8000073 60	南 大 光 电	2021 年 12 月 08 日	409,3 60.00	8,000.00	14	3. 5	540. 96		
华泰证券	2021120 8000073 62	南 都 电 源	2021 年 12 月 08 日	322,2 18.00	24,300.00	14	3. 5	425. 80		
华泰证券	2021121 5000020 63	科 大 智 能	2021 年 12 月 15 日	426,0 30.00	33,000.00	14	3. 5	562. 98		
华泰证券	2021121 5000020 65	银 江 技 术	2021 年 12 月 15 日	131,0 54.00	15,400.00	14	3. 5	173. 18		
华泰证券	2021121 5000020 69	飞 利 信	2021 年 12 月 15 日	282,8 62.00	46,600.00	14	3. 5	373. 79		
华泰证券	2021121 5000020 71	华 测 检 测	2021 年 12 月 15 日	402,1 28.00	16,400.00	14	3. 5	531. 40		
华泰证券	2021121 5000020 73	美 亚 柏 科	2021 年 12 月 15 日	516,0 00.00	30,000.00	14	3. 5	681. 88		
华泰证券	2021121 5000020 75	天 孚 通 信	2021 年 12 月 15 日	389,6 10.00	11,700.00	14	3. 5	514. 86		

华泰证券	2021121 5000020 77	天和防务	2021年 12月15 日	289,7 10.00	18,500.00	14	3. 5	382. 84		
华泰证券	2021121 5000020 81	金通灵	2021年 12月15 日	108,3 60.00	18,000.00	14	3. 5	143. 19		
华泰证券	2021121 5000020 87	天宜上佳	2021年 12月15 日	291,0 96.00	10,400.00	14	3. 5	384. 67		
华泰证券	2021121 5000020 93	万邦达	2021年 12月15 日	296,3 25.00	22,500.00	14	3. 5	391. 58		
华泰证券	2021121 5000020 97	三川智慧	2021年 12月15 日	91,69 8.00	18,600.00	14	3. 5	121. 18		
华泰证券	2021121 5000020 99	强力新材	2021年 12月15 日	175,0 32.00	14,300.00	14	3. 5	231. 30		
华泰证券	2021121 5000021 01	光弘科技	2021年 12月15 日	188,0 87.00	12,700.00	14	3. 5	248. 55		
华泰证券	2021121 5000021 05	锐科激光	2021年 12月15 日	641,4 00.00	10,000.00	14	3. 5	847. 59		
华泰证券	2021121 5000021 09	汉得信息	2021年 12月15 日	180,1 80.00	21,000.00	14	3. 5	238. 10		
华泰证券	2021121 5000169 07	银之杰	2021年 12月15 日	306,2 00.00	20,000.00	14	3. 5	404. 63		
华泰证券	2021121 5000169 09	科蓝软件	2021年 12月15 日	248,0 10.00	10,500.00	14	3. 5	327. 74		
华泰证券	2021121 5000169 11	赢时胜	2021年 12月15 日	305,1 52.00	25,600.00	14	3. 5	403. 25		

华泰证券	2021121500016913	任子行	2021年12月15日	171,864.00	18,600.00	14	3.5	227.11		
华泰证券	2021121500016915	润和软件	2021年12月15日	425,550.00	15,000.00	14	3.5	562.35		
华泰证券	2021122200001375	西部超导	2021年12月22日	1,636,811.00	18,700.00	14	3.5	1,390.49	1,812,778.00	1,432.21
华泰证券	2021122200010956	南大光电	2021年12月22日	386,320.00	8,000.00	14	3.5	328.18	371,520.00	338.03
华泰证券	2021122200011608	捷捷微电	2021年12月22日	829,400.00	26,000.00	14	3.5	704.59	817,960.00	725.73
华泰证券	2021122200011610	南都电源	2021年12月22日	375,435.00	24,300.00	14	3.5	318.94	344,088.00	328.51
华泰证券	2021122400001594	飞利信	2021年12月24日	80,073.00	12,300.00	14	3.5	52.91	75,399.00	54.49
华泰证券	2021122400001609	北信源	2021年12月24日	75,144.00	12,400.00	14	3.5	49.65	75,640.00	51.14
华泰证券	2021122400001613	聚光科技	2021年12月24日	377,400.00	12,000.00	14	3.5	249.36	339,120.00	256.84
华泰证券	2021122700001224	欧比特	2021年12月27日	215,936.00	22,400.00	14	3.5	81.53	227,808.00	83.98
华泰证券	2021122900012082	科蓝软件	2021年12月29日	225,435.00	10,500.00	14	3.5	42.56	222,705.00	43.83
华泰证券	2021122900012084	赢时胜	2021年12月29日	308,992.00	25,600.00	14	3.5	58.33	316,672.00	60.08
华泰证券	20211229	任	2021年	153,0	18,600.00	14	3.	28.9	151,962.00	29.77

	900012086	子行	12月29日	78.00			5	0		
华泰证券	2021123000001220	飞利信	2021年12月30日	285,750.00	45,000.00	14	3.5	26.97	275,850.00	27.78
华泰证券	2021123000001221	天和防务	2021年12月30日	335,048.00	21,700.00	14	3.5	31.63	331,793.00	32.57
华泰证券	2021123000001224	中海达	2021年12月30日	232,470.00	24,600.00	14	3.5	21.94	232,716.00	22.60
华泰证券	2021123000001225	润和软件	2021年12月30日	526,449.00	23,100.00	14	3.5	49.69	525,987.00	51.18
华泰证券	2021123000001229	天孚通信	2021年12月30日	492,048.00	13,600.00	14	3.5	46.44	497,760.00	47.84
华泰证券	2021123000001231	科大智能	2021年12月30日	442,260.00	37,800.00	14	3.5	41.75	446,418.00	43.00
华泰证券	2021123000001233	南大光电	2021年12月30日	578,750.00	12,500.00	14	3.5	54.63	580,500.00	56.27
华泰证券	2021123000001234	东软载波	2021年12月30日	293,986.00	16,100.00	14	3.5	27.75	293,503.00	28.58
华泰证券	2021123000001235	东方日升	2021年12月30日	414,585.00	13,500.00	14	3.5	39.13	438,345.00	40.31
华泰证券	2021123000001238	金通灵	2021年12月30日	101,250.00	16,200.00	14	3.5	9.56	102,222.00	9.84
华泰证券	2021123000001239	三川智慧	2021年12月30日	122,715.00	24,300.00	14	3.5	11.58	121,986.00	11.93
华泰证券	2021123	汉	2021年	226,7	26,900.00	14	3.	21.4	231,071.00	22.05

	000001241	得信息	12月30日	67.00			5	0		
华泰证券	2021123000001243	银江技术	2021年12月30日	165,375.00	18,900.00	14	3.5	15.61	167,265.00	16.08
华泰证券	2021123000001245	强力新材	2021年12月30日	222,185.00	18,500.00	14	3.5	20.97	223,850.00	21.60
华泰证券	2021123000001256	天宜上佳	2021年12月30日	418,950.00	13,300.00	14	3.5	39.54	439,565.00	40.73

7.4.10.5 各关联方投资本基金的情况

7.4.10.5.1 报告期内基金管理人运用固有资金投资本基金的情况

无。

7.4.10.5.2 报告期末除基金管理人之外的其他关联方投资本基金的情况

份额单位：份

关联方名称	本期末 2022 年 12 月 31 日		上年度末 2021 年 12 月 31 日	
	持有的基金份额	持有的基金份额占基金总份额的比例	持有的基金份额	持有的基金份额占基金总份额的比例
华泰证券股份有限公司	25,622,692.00	0.61%	-	-
南方中证 1000 交易型开放式指数证券投资基金发起式联接基金	336,822,474.00	7.97%	105,699,800.00	5.91%
兴业证券股份有限公司	114,676,017.00	2.71%	-	-

注：南方中证 1000 联接基金、华泰证券和兴业证券投资本基金适用的认(申)购/赎回费率按照本基金招募说明书的规定执行。

7.4.10.6 由关联方保管的银行存款余额及当期产生的利息收入

单位：人民币元

关联方名称	本期 2022 年 1 月 1 日至 2022 年 12 月 31 日		上年度可比期间 2021 年 1 月 1 日至 2021 年 12 月 31 日	
	期末余额	当期利息收入	期末余额	当期利息收入
招商银行	26,394,628.45	127,592.24	5,653,983.22	19,674.14

注：本基金由基金托管人招商银行保管的银行存款，按银行约定利率计息。

7.4.10.7 本基金在承销期内参与关联方承销证券的情况

单位：人民币元

本期 2022 年 1 月 1 日至 2022 年 12 月 31 日					
关联方名称	证券代码	证券名称	发行方式	基金在承销期内买入	
				数量（单位：股/张）	总金额
华泰联合	113056	重银转债	配债	7,490	749,000.00
华泰联合	301327	华宝新能	网下申购	2,417	574,037.50
华泰联合	688048	长光华芯	网下申购	6,790	548,632.00
华泰联合	301207	华兰疫苗	网下申购	5,687	323,476.56
华泰联合	688046	药康生物	网下申购	12,070	271,937.10
华泰联合	123145	药石转债	配债	2,414	241,400.00
华泰联合	301195	北路智控	网下申购	3,300	234,861.00
华泰联合	113650	博 22 转债	配债	1,590	159,000.00
华泰联合	688420	美腾科技	网下申购	2,408	117,895.68
华泰联合	001258	立新能源	网下申购	3,188	10,775.44
兴业证券	301165	锐捷网络	网下申购	10,769	348,700.22
兴业证券	603280	南方路机	网下申购	363	8,621.25

上年度可比期间 2021 年 1 月 1 日至 2021 年 12 月 31 日					
关联方名称	证券代码	证券名称	发行方式	基金在承销期内买入	
				数量（单位：股/张）	总金额
华泰联合	688192	迪哲医药	网下申购	8,926	469,329.08
华泰联合	688105	诺唯赞	网下申购	6,180	339,900.00
华泰联合	688246	嘉和美康	网下申购	7,719	304,900.50
华泰联合	688083	中望软件	网下申购	998	150,199.00
华泰联合	688161	威高骨科	网下申购	3,069	111,159.18
华泰联合	688633	星球石墨	网下申购	1,558	52,379.96
华泰联合	688097	博众精工	网下申购	3,983	44,888.41
华泰联合	301078	孩子王	网下申购	7,551	43,569.27
华泰联合	688613	奥精医疗	网下申购	2,617	42,997.31
华泰联合	688350	富淼科技	网下申购	2,552	34,656.16
华泰联合	605499	东鹏饮料	网下申购	632	29,242.64
华泰联合	688260	昀冢科技	网下申购	2,990	28,793.70
华泰联合	300975	商络电子	网下申购	4,917	26,945.16
华泰联合	688314	康拓医疗	网下申购	1,085	18,813.90
华泰联合	301033	迈普医学	网下申购	1,076	16,290.64
华泰联合	113630	赛伍转债	配债	160	16,000.00
华泰联合	605389	长龄液压	网下申购	356	14,026.40
华泰联合	605208	永茂泰	网下申购	801	10,733.40
华泰联合	001234	泰慕士	网下申购	333	5,504.49

兴业证券	300979	华利集团	网下申购	8,552	284,097.44
兴业证券	300941	创识科技	网下申购	3,989	85,005.59
兴业证券	688639	华恒生物	网下申购	2,302	53,314.32
兴业证券	688195	腾景科技	网下申购	2,693	36,624.80
兴业证券	688597	煜邦电力	网下申购	3,907	22,973.16
兴业证券	605298	必得科技	网下申购	391	6,252.09
兴业证券	605086	龙高股份	网下申购	443	5,696.98

7.4.10.8 其他关联交易事项的说明

无。

7.4.11 利润分配情况——固定净值型货币市场基金之外的基金

本基金本报告期内未进行利润分配。

7.4.12 期末（2022 年 12 月 31 日）本基金持有的流通受限证券

7.4.12.1 因认购新发/增发证券而于期末持有的流通受限证券

金额单位：人民币元

7.4.12.1.1 受限证券类别：股票										
证券代码	证券名称	成功认购日	受限期	流通受限类型	认购价格	期末估值单价	数量（单位：股）	期末成本总额	期末估值总额	备注
301095	广立微	2022 年 7 月 28 日	6 个月	新股锁定期	58.00	86.49	740	42,920.00	64,002.60	-
301165	锐捷网络	2022 年 11 月 14 日	6 个月	新股锁定期	32.38	31.61	1,077	34,873.26	34,043.97	-
301195	北路智控	2022 年 7 月 25 日	6 个月	新股锁定期	71.17	73.04	330	23,486.10	24,103.20	-
301270	汉仪股份	2022 年 8 月 19 日	6 个月	新股锁定期	25.68	28.37	210	5,392.80	5,957.70	-
301280	珠城科技	2022 年 12 月 19 日	6 个月	新股锁定期	67.40	44.80	279	18,804.60	12,499.20	-
301283	聚胶股份	2022 年 8 月 26 日	6 个月	新股锁定期	52.69	51.41	235	12,382.15	12,081.35	-
301297	富乐德	2022 年 12 月 23 日	6 个月	新股锁定期	8.48	12.99	1,015	8,607.20	13,184.85	-
301306	西测测试	2022	6 个月	新股锁	43.23	42.29	255	11,023.65	10,783.95	-

		年 7 月 19 日		定期						
301309	万得凯	2022 年 9 月 8 日	6 个月	新股锁定期	39.00	24.46	228	8,892.00	5,576.88	-
301318	维海德	2022 年 8 月 3 日	6 个月	新股锁定期	64.68	41.74	206	13,324.08	8,598.44	-
301319	唯特偶	2022 年 9 月 22 日	6 个月	新股锁定期	47.75	53.27	115	5,491.25	6,126.05	-
301327	华宝新能	2022 年 9 月 8 日	6 个月	新股锁定期	237.50	176.97	242	57,475.00	42,826.74	-
301366	一博科技	2022 年 9 月 19 日	6 个月	新股锁定期	65.35	45.09	268	17,513.80	12,084.12	-
301367	怡和嘉业	2022 年 10 月 21 日	6 个月	新股锁定期	119.88	175.78	223	26,733.24	39,198.94	-
301377	鼎泰高科	2022 年 11 月 11 日	6 个月	新股锁定期	22.88	17.63	770	17,617.60	13,575.10	-
301379	天山电子	2022 年 10 月 19 日	6 个月	新股锁定期	31.51	24.63	449	14,147.99	11,058.87	-
301388	欣灵电气	2022 年 10 月 26 日	6 个月	新股锁定期	25.88	21.60	292	7,556.96	6,307.20	-
301391	卡莱特	2022 年 11 月 24 日	6 个月	新股锁定期	96.00	80.97	247	23,712.00	19,999.59	-
600459	贵研铂业	2022 年 12 月 22 日	1 个月内(含)	配股未上市	10.91	15.74	137,561	1,500,790.51	2,165,210.14	-
688114	华大智造	2022 年 9 月 2 日	6 个月	新股锁定期	87.18	105.05	5,336	465,192.48	560,546.80	-
688244	永信至诚	2022 年 10 月 12 日	6 个月	新股锁定期	49.19	50.14	1,506	74,080.14	75,510.84	-
7.4.12.1.2 受限证券类别：债券										
证券代码	证券名称	成功认购日	受限期	流通受限类型	认购价格	期末估值	数量(单位:张)	期末成本总额	期末估值总额	备注

						单价				
127077	华宏转债	2022 年 12 月 2 日	1-6 个月(含)	配债未上市	100.00	100.02	3,617	361,700.00	361,771.35	-
110091	合力转债	2022 年 12 月 14 日	1 个月内(含)	配债未上市	100.00	100.01	18,970	1,897,000.00	1,897,158.00	-

注：

1. 根据《上海证券交易所科创板股票公开发行自律委员会促进科创板初期企业平稳发行行业倡导建议》，本基金获配的科创板股票如经抽签方式确定需要锁定的，锁定期限为自发行人股票上市之日起 6 个月。根据《上海证券交易所科创板上市公司股东以向特定机构投资者询价转让和配售方式减持股份实施细则》，基金通过询价转让受让的股份，在受让后 6 个月内不得转让。

2. 根据《深圳证券交易所创业板首次公开发行证券发行与承销业务实施细则》，发行人和主承销商可以采用摇号限售方式或比例限售方式，安排基金通过网下发行获配的部分创业板股票设置不低于 6 个月的限售期。

7.4.12.2 期末持有的暂时停牌等流通受限股票

本基金本报告期末未持有暂时停牌等流通受限股票。

7.4.12.3 期末债券正回购交易中作为抵押的债券

7.4.12.3.1 银行间市场债券正回购

本基金本报告期末无因银行间市场债券正回购交易而抵押的债券。

7.4.12.3.2 交易所市场债券正回购

无。

7.4.12.4 期末参与转融通证券出借业务的证券

序号	证券代码	证券名称	出借到期日	期末估值单价	数量(单位:股)	期末估值总额
1	002176	江特电机	2023 年 1 月 3 日 -2023 年 1 月 30 日	17.45	739,800.00	12,909,510.00
2	300438	鹏辉能源	2023 年 1 月 3 日 -2023 年 1 月 30 日	77.99	141,600.00	11,043,384.00
3	002405	四维图新	2023 年 1 月 3 日	11.02	952,400.00	10,495,448.00

			-2023 年 1 月 30 日			
4	600872	中炬高新	2023 年 1 月 3 日 -2023 年 1 月 30 日	36.87	280,300.00	10,334,661.00
5	000933	神火股份	2023 年 1 月 3 日 -2023 年 1 月 30 日	14.96	629,900.00	9,423,304.00
6	002432	九安医疗	2023 年 1 月 3 日 -2023 年 1 月 12 日	51.11	175,800.00	8,985,138.00
7	300395	菲利华	2023 年 1 月 3 日 -2023 年 1 月 30 日	55.00	161,500.00	8,882,500.00
8	600559	老白干酒	2023 年 1 月 3 日 -2023 年 1 月 30 日	27.53	322,100.00	8,867,413.00
9	300068	南都电源	2023 年 1 月 3 日 -2023 年 1 月 12 日	21.30	379,800.00	8,089,740.00
10	300118	东方日升	2023 年 1 月 4 日 -2023 年 1 月 30 日	24.82	325,800.00	8,086,356.00
11	002317	众生药业	2023 年 1 月 9 日 -2023 年 1 月 30 日	26.99	293,600.00	7,924,264.00
12	002472	双环传动	2023 年 1 月 3 日 -2023 年 1 月 30 日	25.45	306,400.00	7,797,880.00
13	002044	美年健康	2023 年 1 月 9 日 -2023 年 1 月 30 日	6.13	1,225,600.00	7,512,928.00
14	600338	西藏珠峰	2023 年 1 月 3 日	22.92	322,600.00	7,393,992.00

			-2023 年 1 月 30 日			
15	601677	明泰铝业	2023 年 1 月 3 日 -2023 年 1 月 30 日	18.14	397,500.00	7,210,650.00
16	688598	金博股份	2023 年 1 月 3 日 -2023 年 1 月 13 日	219.48	32,300.00	7,089,204.00
17	000860	顺鑫农业	2023 年 1 月 3 日 -2023 年 1 月 30 日	29.82	237,200.00	7,073,304.00
18	002335	科华数据	2023 年 1 月 4 日 -2023 年 1 月 12 日	49.89	141,700.00	7,069,413.00
19	601099	太平洋	2023 年 1 月 3 日 -2023 年 1 月 30 日	2.57	2,721,600.00	6,994,512.00
20	688516	奥特维	2023 年 1 月 3 日 -2023 年 1 月 30 日	201.00	34,200.00	6,874,200.00
21	000423	东阿阿胶	2023 年 1 月 3 日 -2023 年 1 月 13 日	40.70	165,700.00	6,743,990.00
22	002262	恩华药业	2023 年 1 月 3 日 -2023 年 1 月 30 日	24.55	273,300.00	6,709,515.00
23	000818	航锦科技	2023 年 1 月 3 日 -2023 年 1 月 30 日	27.35	241,800.00	6,613,230.00
24	000762	西藏矿业	2023 年 1 月 3 日 -2023 年 1 月 13 日	38.61	168,200.00	6,494,202.00
25	300339	润和软件	2023 年 1 月 3 日	18.57	349,000.00	6,480,930.00

			-2023 年 1 月 12 日			
26	002312	川发龙蟒	2023 年 1 月 3 日 -2023 年 1 月 30 日	10.52	614,800.00	6,467,696.00
27	688050	爱博医疗	2023 年 1 月 3 日 -2023 年 1 月 30 日	230.70	28,000.00	6,459,600.00
28	002389	航天彩虹	2023 年 1 月 3 日 -2023 年 1 月 30 日	20.57	312,300.00	6,424,011.00
29	300054	鼎龙股份	2023 年 1 月 3 日 -2023 年 1 月 30 日	21.29	301,500.00	6,418,935.00
30	002463	沪电股份	2023 年 1 月 3 日 -2023 年 1 月 30 日	11.90	532,000.00	6,330,800.00
31	000690	宝新能源	2023 年 1 月 3 日 -2023 年 1 月 30 日	6.50	956,000.00	6,214,000.00
32	600771	广誉远	2023 年 1 月 4 日 -2023 年 1 月 30 日	27.82	222,000.00	6,176,040.00
33	002240	盛新锂能	2023 年 1 月 3 日 -2023 年 1 月 13 日	37.49	163,800.00	6,140,862.00
34	603236	移远通信	2023 年 1 月 3 日 -2023 年 1 月 30 日	100.82	60,000.00	6,049,200.00
35	002487	大金重工	2023 年 1 月 4 日 -2023 年 1 月 12 日	41.37	146,100.00	6,044,157.00
36	300035	中科电气	2023 年 1 月 3 日	20.58	293,200.00	6,034,056.00

			-2023 年 1 月 30 日			
37	300777	中简科技	2023 年 1 月 3 日 -2023 年 1 月 30 日	49.15	122,300.00	6,011,045.00
38	605589	圣泉集团	2023 年 1 月 3 日 -2023 年 1 月 30 日	21.39	279,500.00	5,978,505.00
39	688556	高测股份	2023 年 1 月 3 日 -2023 年 1 月 30 日	75.02	78,400.00	5,881,568.00
40	002484	江海股份	2023 年 1 月 3 日 -2023 年 1 月 30 日	22.37	259,800.00	5,811,726.00
41	000422	湖北宜化	2023 年 1 月 3 日 -2023 年 1 月 30 日	14.71	394,800.00	5,807,508.00
42	600596	新安股份	2023 年 1 月 3 日 -2023 年 1 月 30 日	15.14	382,500.00	5,791,050.00
43	300393	中来股份	2023 年 1 月 3 日 -2023 年 1 月 30 日	14.82	383,800.00	5,687,916.00
44	600711	盛屯矿业	2023 年 1 月 3 日 -2023 年 1 月 17 日	5.89	957,600.00	5,640,264.00
45	002518	科士达	2023 年 1 月 4 日 -2023 年 1 月 12 日	57.60	97,000.00	5,587,200.00
46	002245	蔚蓝锂芯	2023 年 1 月 3 日 -2023 年 1 月 30 日	14.88	372,500.00	5,542,800.00
47	300034	钢研高纳	2023 年 1 月 3 日	45.84	119,200.00	5,464,128.00

			-2023 年 1 月 30 日			
48	600416	湘电股份	2023 年 1 月 3 日 -2023 年 1 月 30 日	18.80	290,600.00	5,463,280.00
49	300666	江丰电子	2023 年 1 月 3 日 -2023 年 1 月 13 日	69.20	78,900.00	5,459,880.00
50	601975	招商南油	2023 年 1 月 3 日 -2023 年 1 月 30 日	3.94	1,378,800.00	5,432,472.00
51	002402	和而泰	2023 年 1 月 3 日 -2023 年 1 月 30 日	14.58	371,100.00	5,410,638.00
52	688200	华峰测控	2023 年 1 月 3 日 -2023 年 1 月 13 日	276.47	19,500.00	5,391,165.00
53	600583	海油工程	2023 年 1 月 3 日 -2023 年 1 月 30 日	6.06	885,300.00	5,364,918.00
54	603027	千禾味业	2023 年 1 月 3 日 -2023 年 1 月 30 日	20.78	258,100.00	5,363,318.00
55	600481	双良节能	2023 年 1 月 4 日 -2023 年 1 月 13 日	12.94	411,700.00	5,327,398.00
56	002036	联创电子	2023 年 1 月 3 日 -2023 年 1 月 30 日	12.37	428,400.00	5,299,308.00
57	600185	格力地产	2023 年 1 月 3 日 -2023 年 1 月 13 日	10.43	502,100.00	5,236,903.00
58	002436	兴森科技	2023 年 1 月 3 日	9.68	540,800.00	5,234,944.00

			-2023 年 1 月 30 日			
59	300725	药石科技	2023 年 1 月 3 日 -2023 年 1 月 30 日	80.50	64,500.00	5,192,250.00
60	002747	埃斯顿	2023 年 1 月 3 日 -2023 年 1 月 30 日	21.68	237,800.00	5,155,504.00
61	300346	南大光电	2023 年 1 月 3 日 -2023 年 1 月 30 日	29.05	177,400.00	5,153,470.00
62	002318	久立特材	2023 年 1 月 3 日 -2023 年 1 月 30 日	16.64	308,400.00	5,131,776.00
63	600882	妙可蓝多	2023 年 1 月 3 日 -2023 年 1 月 13 日	31.84	161,000.00	5,126,240.00
64	002610	爱康科技	2023 年 1 月 3 日 -2023 年 1 月 30 日	2.85	1,791,000.00	5,104,350.00
65	600478	科力远	2023 年 1 月 3 日 -2023 年 1 月 30 日	9.38	539,200.00	5,057,696.00
66	601222	林洋能源	2023 年 1 月 3 日 -2023 年 1 月 30 日	8.59	586,700.00	5,039,753.00
67	300083	创世纪	2023 年 1 月 3 日 -2023 年 1 月 30 日	8.47	589,300.00	4,991,371.00
68	300203	聚光科技	2023 年 1 月 3 日 -2023 年 1 月 30 日	33.90	147,100.00	4,986,690.00
69	300593	新雷能	2023 年 1 月 3 日	42.48	116,600.00	4,953,168.00

			-2023 年 1 月 30 日			
70	600057	厦门象屿	2023 年 1 月 3 日 -2023 年 1 月 30 日	10.27	481,200.00	4,941,924.00
71	300775	三角防务	2023 年 1 月 3 日 -2023 年 1 月 30 日	38.00	130,000.00	4,940,000.00
72	300298	三诺生物	2023 年 1 月 3 日 -2023 年 1 月 30 日	33.73	146,300.00	4,934,699.00
73	300502	新易盛	2023 年 1 月 3 日 -2023 年 1 月 30 日	23.75	207,300.00	4,923,375.00
74	600179	安通控股	2023 年 1 月 3 日 -2023 年 1 月 30 日	3.29	1,495,200.00	4,919,208.00
75	600129	太极集团	2023 年 1 月 3 日 -2023 年 1 月 13 日	30.06	163,500.00	4,914,810.00
76	002541	鸿路钢构	2023 年 1 月 3 日 -2023 年 1 月 13 日	29.29	167,600.00	4,909,004.00
77	300343	联创股份	2023 年 1 月 4 日 -2023 年 1 月 13 日	9.75	500,800.00	4,882,800.00
78	603599	广信股份	2023 年 1 月 3 日 -2023 年 1 月 13 日	29.40	165,700.00	4,871,580.00
79	300327	中颖电子	2023 年 1 月 3 日 -2023 年 1 月 30 日	35.37	137,200.00	4,852,764.00
80	000875	吉电股份	2023 年 1 月 3 日	6.09	796,100.00	4,848,249.00

			-2023 年 1 月 30 日			
81	002145	中核钛白	2023 年 1 月 4 日 -2023 年 1 月 13 日	6.16	784,200.00	4,830,672.00
82	002675	东诚药业	2023 年 1 月 3 日 -2023 年 1 月 30 日	16.56	290,600.00	4,812,336.00
83	688023	安恒信息	2023 年 1 月 3 日 -2023 年 1 月 30 日	198.00	24,300.00	4,811,400.00
84	603338	浙江鼎力	2023 年 1 月 3 日 -2023 年 1 月 13 日	47.85	100,000.00	4,785,000.00
85	603179	新泉股份	2023 年 1 月 3 日 -2023 年 1 月 13 日	38.49	123,600.00	4,757,364.00
86	600777	新潮能源	2023 年 1 月 3 日 -2023 年 1 月 30 日	2.18	2,180,300.00	4,753,054.00
87	300101	振芯科技	2023 年 1 月 3 日 -2023 年 1 月 30 日	24.50	193,100.00	4,730,950.00
88	300487	蓝晓科技	2023 年 1 月 3 日 -2023 年 1 月 30 日	69.59	67,900.00	4,725,161.00
89	002597	金禾实业	2023 年 1 月 3 日 -2023 年 1 月 13 日	32.50	145,000.00	4,712,500.00
90	002254	泰和新材	2023 年 1 月 3 日 -2023 年 1 月 30 日	21.21	222,000.00	4,708,620.00
91	300633	开立医疗	2023 年 1 月 3 日	54.83	85,800.00	4,704,414.00

			-2023 年 1 月 30 日			
92	688066	航天宏图	2023 年 1 月 3 日 -2023 年 1 月 13 日	85.50	55,000.00	4,702,500.00
93	002617	露笑科技	2023 年 1 月 3 日 -2023 年 1 月 13 日	9.23	508,500.00	4,693,455.00
94	300332	天壕环境	2023 年 1 月 3 日 -2023 年 1 月 30 日	11.99	390,500.00	4,682,095.00
95	603713	密尔克卫	2023 年 1 月 3 日 -2023 年 1 月 9 日	116.66	40,000.00	4,666,400.00
96	605111	新洁能	2023 年 1 月 4 日 -2023 年 1 月 12 日	77.58	60,000.00	4,654,800.00
97	002015	协鑫能科	2023 年 1 月 3 日 -2023 年 1 月 30 日	13.12	352,800.00	4,628,736.00
98	002517	恺英网络	2023 年 1 月 3 日 -2023 年 1 月 30 日	6.56	700,200.00	4,593,312.00
99	300803	指南针	2023 年 1 月 3 日 -2023 年 1 月 30 日	45.72	100,000.00	4,572,000.00
100	600641	万业企业	2023 年 1 月 3 日 -2023 年 1 月 30 日	17.73	257,600.00	4,567,248.00
101	000893	亚钾国际	2023 年 1 月 3 日 -2023 年 1 月 13 日	27.18	167,400.00	4,549,932.00
102	603129	春风动力	2023 年 1 月 4 日	112.52	40,000.00	4,500,800.00

			-2023 年 1 月 30 日			
103	688700	东威科技	2023 年 1 月 3 日 -2023 年 1 月 30 日	143.15	31,400.00	4,494,910.00
104	002558	巨人网络	2023 年 1 月 3 日 -2023 年 1 月 30 日	7.96	561,500.00	4,469,540.00
105	600100	同方股份	2023 年 1 月 3 日 -2023 年 1 月 30 日	4.31	1,034,800.00	4,459,988.00
106	603876	鼎胜新材	2023 年 1 月 4 日 -2023 年 1 月 12 日	41.04	108,200.00	4,440,528.00
107	600110	诺德股份	2023 年 1 月 3 日 -2023 年 1 月 30 日	7.95	557,600.00	4,432,920.00
108	300294	博雅生物	2023 年 1 月 3 日 -2023 年 1 月 30 日	36.56	120,900.00	4,420,104.00
109	002151	北斗星通	2023 年 1 月 4 日 -2023 年 1 月 12 日	28.08	157,300.00	4,416,984.00
110	603005	晶方科技	2023 年 1 月 3 日 -2023 年 1 月 30 日	18.55	237,800.00	4,411,190.00
111	688707	振华新材	2023 年 1 月 3 日 -2023 年 1 月 30 日	44.95	98,000.00	4,405,100.00
112	688139	海尔生物	2023 年 1 月 3 日 -2023 年 1 月 30 日	63.30	69,500.00	4,399,350.00
113	002324	普利特	2023 年 1 月 3 日	16.00	273,900.00	4,382,400.00

			-2023 年 1 月 30 日			
114	002456	欧菲光	2023 年 1 月 3 日 -2023 年 1 月 30 日	4.71	925,100.00	4,357,221.00
115	000034	神州数码	2023 年 1 月 3 日 -2023 年 1 月 13 日	21.94	197,400.00	4,330,956.00
116	600977	中国电影	2023 年 1 月 3 日 -2023 年 1 月 30 日	13.60	317,900.00	4,323,440.00
117	002706	良信股份	2023 年 1 月 3 日 -2023 年 1 月 30 日	14.65	295,000.00	4,321,750.00
118	688639	华恒生物	2023 年 1 月 3 日 -2023 年 1 月 30 日	155.25	27,800.00	4,315,950.00
119	300432	富临精工	2023 年 1 月 3 日 -2023 年 1 月 30 日	14.43	298,000.00	4,300,140.00
120	300587	天铁股份	2023 年 1 月 3 日 -2023 年 1 月 30 日	11.52	373,000.00	4,296,960.00
121	300567	精测电子	2023 年 1 月 3 日 -2023 年 1 月 30 日	50.20	85,500.00	4,292,100.00
122	603308	应流股份	2023 年 1 月 3 日 -2023 年 1 月 13 日	21.30	201,000.00	4,281,300.00
123	601001	晋控煤业	2023 年 1 月 3 日 -2023 年 1 月 30 日	11.96	356,600.00	4,264,936.00
124	002126	银轮股份	2023 年 1 月 3 日	12.41	341,500.00	4,238,015.00

			-2023 年 1 月 30 日			
125	601678	滨化股份	2023 年 1 月 3 日 -2023 年 1 月 30 日	5.14	823,200.00	4,231,248.00
126	601567	三星医疗	2023 年 1 月 3 日 -2023 年 1 月 30 日	13.48	313,700.00	4,228,676.00
127	300748	金力永磁	2023 年 1 月 3 日 -2023 年 1 月 30 日	29.26	144,500.00	4,228,070.00
128	300451	创业慧康	2023 年 1 月 3 日 -2023 年 1 月 30 日	7.91	530,500.00	4,196,255.00
129	000403	派林生物	2023 年 1 月 3 日 -2023 年 1 月 13 日	22.76	183,500.00	4,176,460.00
130	002139	拓邦股份	2023 年 1 月 3 日 -2023 年 1 月 30 日	10.37	402,200.00	4,170,814.00
131	002182	云海金属	2023 年 1 月 3 日 -2023 年 1 月 13 日	21.10	197,000.00	4,156,700.00
132	688617	惠泰医疗	2023 年 1 月 3 日 -2023 年 1 月 13 日	306.93	13,500.00	4,143,555.00
133	603979	金诚信	2023 年 1 月 3 日 -2023 年 1 月 13 日	25.61	161,200.00	4,128,332.00
134	688680	海优新材	2023 年 1 月 3 日 -2023 年 1 月 30 日	185.30	22,200.00	4,113,660.00
135	688333	铂力特	2023 年 1 月 9 日	142.75	28,800.00	4,111,200.00

			-2023 年 1 月 11 日			
136	600123	兰花科创	2023 年 1 月 3 日 -2023 年 1 月 30 日	13.34	307,800.00	4,106,052.00
137	002984	森麒麟	2023 年 1 月 4 日 -2023 年 1 月 11 日	30.79	133,000.00	4,095,070.00
138	603678	火炬电子	2023 年 1 月 3 日 -2023 年 1 月 13 日	40.94	100,000.00	4,094,000.00
139	600456	宝钛股份	2023 年 1 月 3 日 -2023 年 1 月 13 日	40.86	100,000.00	4,086,000.00
140	300065	海兰信	2023 年 1 月 3 日 -2023 年 1 月 30 日	13.21	306,800.00	4,052,828.00
141	000032	深桑达 A	2023 年 1 月 3 日 -2023 年 1 月 11 日	20.15	201,100.00	4,052,165.00
142	300672	国科微	2023 年 1 月 3 日 -2023 年 1 月 30 日	85.05	47,600.00	4,048,380.00
143	600773	西藏城投	2023 年 1 月 4 日 -2023 年 1 月 30 日	18.15	222,600.00	4,040,190.00
144	002761	浙江建投	2023 年 1 月 3 日 -2023 年 1 月 13 日	21.08	191,500.00	4,036,820.00
145	002851	麦格米特	2023 年 1 月 3 日 -2023 年 1 月 13 日	25.96	155,000.00	4,023,800.00
146	601375	中原证券	2023 年 1 月 3 日	3.64	1,102,300.00	4,012,372.00

			-2023 年 1 月 30 日			
147	688778	厦钨新能	2023 年 1 月 3 日 -2023 年 1 月 30 日	77.68	51,500.00	4,000,520.00
148	300379	东方通	2023 年 1 月 3 日 -2023 年 1 月 30 日	20.43	195,800.00	4,000,194.00
149	300773	拉卡拉	2023 年 1 月 3 日 -2023 年 1 月 30 日	16.88	235,800.00	3,980,304.00
150	300036	超图软件	2023 年 1 月 3 日 -2023 年 1 月 30 日	18.65	212,400.00	3,961,260.00
151	000035	中国天楹	2023 年 1 月 3 日 -2023 年 1 月 30 日	5.07	777,900.00	3,943,953.00
152	600996	贵广网络	2023 年 1 月 3 日 -2023 年 1 月 13 日	14.89	264,800.00	3,942,872.00
153	600277	亿利洁能	2023 年 1 月 3 日 -2023 年 1 月 30 日	4.18	942,400.00	3,939,232.00
154	600063	皖维高新	2023 年 1 月 3 日 -2023 年 1 月 30 日	5.85	666,900.00	3,901,365.00
155	300910	瑞丰新材	2023 年 1 月 3 日 -2023 年 1 月 30 日	123.31	31,400.00	3,871,934.00
156	601908	京运通	2023 年 1 月 3 日 -2023 年 1 月 30 日	6.57	589,100.00	3,870,387.00
157	000951	中国重汽	2023 年 1 月 3 日	14.84	260,400.00	3,864,336.00

			-2023 年 1 月 30 日			
158	002011	盾安环境	2023 年 1 月 3 日 -2023 年 1 月 30 日	13.13	294,200.00	3,862,846.00
159	002063	远光软件	2023 年 1 月 3 日 -2023 年 1 月 30 日	7.59	506,300.00	3,842,817.00
160	002585	双星新材	2023 年 1 月 3 日 -2023 年 1 月 30 日	12.75	300,900.00	3,836,475.00
161	300573	兴齐眼药	2023 年 1 月 3 日 -2023 年 1 月 30 日	125.08	30,600.00	3,827,448.00
162	601399	国机重装	2023 年 1 月 3 日 -2023 年 1 月 30 日	3.02	1,266,300.00	3,824,226.00
163	002079	苏州固锔	2023 年 1 月 3 日 -2023 年 1 月 30 日	13.39	284,800.00	3,813,472.00
164	000657	中钨高新	2023 年 1 月 3 日 -2023 年 1 月 30 日	15.84	240,700.00	3,812,688.00
165	688518	联赢激光	2023 年 1 月 3 日 -2023 年 1 月 30 日	29.21	130,500.00	3,811,905.00
166	002291	遥望科技	2023 年 1 月 3 日 -2023 年 1 月 30 日	13.00	292,800.00	3,806,400.00
167	600562	国睿科技	2023 年 1 月 3 日 -2023 年 1 月 30 日	16.95	223,700.00	3,791,715.00
168	300459	汤姆猫	2023 年 1 月 3 日	3.15	1,201,700.00	3,785,355.00

			-2023 年 1 月 30 日			
169	002332	仙琚制药	2023 年 1 月 3 日 -2023 年 1 月 30 日	11.30	332,100.00	3,752,730.00
170	301050	雷电微力	2023 年 1 月 3 日 -2023 年 1 月 30 日	77.17	48,600.00	3,750,462.00
171	600330	天通股份	2023 年 1 月 3 日 -2023 年 1 月 30 日	10.54	355,000.00	3,741,700.00
172	603306	华懋科技	2023 年 1 月 3 日 -2023 年 1 月 13 日	37.41	100,000.00	3,741,000.00
173	002832	比音勒芬	2023 年 1 月 3 日 -2023 年 1 月 13 日	25.61	146,000.00	3,739,060.00
174	002643	万润股份	2023 年 1 月 3 日 -2023 年 1 月 30 日	14.66	254,700.00	3,733,902.00
175	300679	电连技术	2023 年 1 月 3 日 -2023 年 1 月 30 日	37.00	100,800.00	3,729,600.00
176	603565	中谷物流	2023 年 1 月 3 日 -2023 年 1 月 30 日	14.54	256,400.00	3,728,056.00
177	002837	英维克	2023 年 1 月 3 日 -2023 年 1 月 13 日	33.31	111,900.00	3,727,389.00
178	603505	金石资源	2023 年 1 月 4 日 -2023 年 1 月 12 日	39.62	93,600.00	3,708,432.00
179	600877	声光电科	2023 年 1 月 3 日	13.66	271,000.00	3,701,860.00

			-2023 年 1 月 30 日			
180	300623	捷捷微电	2023 年 1 月 3 日 -2023 年 1 月 30 日	20.62	179,200.00	3,695,104.00
181	603063	禾望电气	2023 年 1 月 4 日 -2023 年 1 月 12 日	27.88	131,700.00	3,671,796.00
182	300458	全志科技	2023 年 1 月 3 日 -2023 年 1 月 30 日	20.36	180,200.00	3,668,872.00
183	600452	涪陵电力	2023 年 1 月 3 日 -2023 年 1 月 30 日	15.10	242,900.00	3,667,790.00
184	600916	中国黄金	2023 年 1 月 3 日 -2023 年 1 月 30 日	12.64	289,700.00	3,661,808.00
185	603588	高能环境	2023 年 1 月 3 日 -2023 年 1 月 30 日	9.84	371,100.00	3,651,624.00
186	002085	万丰奥威	2023 年 1 月 3 日 -2023 年 1 月 30 日	5.95	612,300.00	3,643,185.00
187	603305	旭升集团	2023 年 1 月 3 日 -2023 年 1 月 13 日	32.24	112,300.00	3,620,552.00
188	000810	创维数字	2023 年 1 月 3 日 -2023 年 1 月 30 日	13.94	258,100.00	3,597,914.00
189	688711	宏微科技	2023 年 1 月 3 日 -2023 年 1 月 30 日	92.80	38,700.00	3,591,360.00
190	600483	福能股份	2023 年 1 月 3 日	10.58	339,100.00	3,587,678.00

			-2023 年 1 月 30 日			
191	600363	联创光电	2023 年 1 月 3 日 -2023 年 1 月 13 日	23.81	149,500.00	3,559,595.00
192	603612	索通发展	2023 年 1 月 4 日 -2023 年 1 月 12 日	26.02	136,700.00	3,556,934.00
193	688608	恒玄科技	2023 年 1 月 3 日 -2023 年 1 月 30 日	114.00	31,200.00	3,556,800.00
194	603128	华贸物流	2023 年 1 月 3 日 -2023 年 1 月 30 日	10.74	330,200.00	3,546,348.00
195	688007	光峰科技	2023 年 1 月 3 日 -2023 年 1 月 30 日	24.86	142,600.00	3,545,036.00
196	002446	盛路通信	2023 年 1 月 3 日 -2023 年 1 月 30 日	9.56	370,500.00	3,541,980.00
197	300315	掌趣科技	2023 年 1 月 3 日 -2023 年 1 月 30 日	3.21	1,101,700.00	3,536,457.00
198	600389	江山股份	2023 年 1 月 4 日 -2023 年 1 月 11 日	44.08	80,000.00	3,526,400.00
199	600267	海正药业	2023 年 1 月 3 日 -2023 年 1 月 30 日	11.02	318,700.00	3,512,074.00
200	688559	海目星	2023 年 1 月 3 日 -2023 年 1 月 30 日	57.84	60,700.00	3,510,888.00
201	301035	润丰股份	2023 年 1 月 3 日	87.10	40,300.00	3,510,130.00

			-2023 年 1 月 30 日			
202	300747	锐科激光	2023 年 1 月 3 日 -2023 年 1 月 30 日	23.65	148,300.00	3,507,295.00
203	688017	绿的谐波	2023 年 1 月 3 日 -2023 年 1 月 13 日	96.78	36,200.00	3,503,436.00
204	688520	神州细胞	2023 年 1 月 4 日 -2023 年 1 月 12 日	60.60	57,500.00	3,484,500.00
205	600821	金开新能	2023 年 1 月 3 日 -2023 年 1 月 30 日	7.24	480,600.00	3,479,544.00
206	600206	有研新材	2023 年 1 月 3 日 -2023 年 1 月 30 日	12.84	270,900.00	3,478,356.00
207	002960	青鸟消防	2023 年 1 月 3 日 -2023 年 1 月 13 日	27.99	124,100.00	3,473,559.00
208	600685	中船防务	2023 年 1 月 3 日 -2023 年 1 月 13 日	20.76	167,100.00	3,468,996.00
209	600908	无锡银行	2023 年 1 月 3 日 -2023 年 1 月 30 日	5.27	655,900.00	3,456,593.00
210	688019	安集科技	2023 年 1 月 3 日 -2023 年 1 月 13 日	180.00	19,200.00	3,456,000.00
211	603348	文灿股份	2023 年 1 月 3 日 -2023 年 1 月 9 日	57.57	60,000.00	3,454,200.00
212	688083	中望软件	2023 年 1 月 4 日	194.58	17,700.00	3,444,066.00

			-2023 年 1 月 11 日			
213	688408	中信博	2023 年 1 月 3 日 -2023 年 1 月 30 日	98.40	35,000.00	3,444,000.00
214	688202	美迪西	2023 年 1 月 3 日 -2023 年 1 月 13 日	213.89	16,100.00	3,443,629.00
215	002807	江阴银行	2023 年 1 月 3 日 -2023 年 1 月 30 日	3.97	865,700.00	3,436,829.00
216	601369	陕鼓动力	2023 年 1 月 3 日 -2023 年 1 月 30 日	11.46	299,800.00	3,435,708.00
217	300476	胜宏科技	2023 年 1 月 3 日 -2023 年 1 月 30 日	12.94	265,500.00	3,435,570.00
218	002006	精功科技	2023 年 1 月 4 日 -2023 年 1 月 12 日	25.00	136,700.00	3,417,500.00
219	688276	百克生物	2023 年 1 月 3 日 -2023 年 1 月 30 日	69.11	49,400.00	3,414,034.00
220	300827	上能电气	2023 年 1 月 3 日 -2023 年 1 月 30 日	58.84	57,900.00	3,406,836.00
221	600572	康恩贝	2023 年 1 月 3 日 -2023 年 1 月 30 日	4.73	720,000.00	3,405,600.00
222	603690	至纯科技	2023 年 1 月 4 日 -2023 年 1 月 11 日	37.84	90,000.00	3,405,600.00
223	600422	昆药集团	2023 年 1 月 3 日	14.12	240,000.00	3,388,800.00

			-2023 年 1 月 30 日			
224	300077	国民技术	2023 年 1 月 3 日 -2023 年 1 月 30 日	13.95	241,800.00	3,373,110.00
225	300087	荃银高科	2023 年 1 月 3 日 -2023 年 1 月 30 日	16.10	209,300.00	3,369,730.00
226	600305	恒顺醋业	2023 年 1 月 3 日 -2023 年 1 月 30 日	12.31	272,700.00	3,356,937.00
227	002091	江苏国泰	2023 年 1 月 3 日 -2023 年 1 月 30 日	8.50	392,000.00	3,332,000.00
228	002020	京新药业	2023 年 1 月 3 日 -2023 年 1 月 30 日	12.18	272,700.00	3,321,486.00
229	000902	新洋丰	2023 年 1 月 3 日 -2023 年 1 月 30 日	11.51	288,100.00	3,316,031.00
230	603197	保隆科技	2023 年 1 月 3 日 -2023 年 1 月 30 日	47.30	70,000.00	3,311,000.00
231	002698	博实股份	2023 年 1 月 3 日 -2023 年 1 月 30 日	14.01	236,000.00	3,306,360.00
232	688388	嘉元科技	2023 年 1 月 3 日 -2023 年 1 月 30 日	44.85	73,700.00	3,305,445.00
233	300185	通裕重工	2023 年 1 月 3 日 -2023 年 1 月 30 日	2.40	1,377,200.00	3,305,280.00
234	600116	三峡水利	2023 年 1 月 3 日	8.57	384,200.00	3,292,594.00

			-2023 年 1 月 30 日			
235	600273	嘉化能源	2023 年 1 月 3 日 -2023 年 1 月 30 日	8.37	392,600.00	3,286,062.00
236	300627	华测导航	2023 年 1 月 3 日 -2023 年 1 月 30 日	27.80	117,800.00	3,274,840.00
237	000503	国新健康	2023 年 1 月 3 日 -2023 年 1 月 30 日	10.16	322,000.00	3,271,520.00
238	600151	航天机电	2023 年 1 月 3 日 -2023 年 1 月 30 日	8.15	401,400.00	3,271,410.00
239	688298	东方生物	2023 年 1 月 3 日 -2023 年 1 月 13 日	77.11	42,400.00	3,269,464.00
240	002928	华夏航空	2023 年 1 月 3 日 -2023 年 1 月 30 日	13.83	236,000.00	3,263,880.00
241	300443	金雷股份	2023 年 1 月 3 日 -2023 年 1 月 30 日	40.28	80,700.00	3,250,596.00
242	601208	东材科技	2023 年 1 月 3 日 -2023 年 1 月 30 日	11.43	284,200.00	3,248,406.00
243	300737	科顺股份	2023 年 1 月 3 日 -2023 年 1 月 30 日	12.58	258,200.00	3,248,156.00
244	600037	歌华有线	2023 年 1 月 3 日 -2023 年 1 月 30 日	8.14	398,700.00	3,245,418.00
245	603279	景津装备	2023 年 1 月 3 日	29.48	110,000.00	3,242,800.00

			-2023 年 1 月 13 日			
246	300596	利安隆	2023 年 1 月 3 日 -2023 年 1 月 30 日	54.57	59,400.00	3,241,458.00
247	002004	华邦健康	2023 年 1 月 3 日 -2023 年 1 月 30 日	5.10	634,600.00	3,236,460.00
248	688016	心脉医疗	2023 年 1 月 3 日 -2023 年 1 月 13 日	189.04	17,100.00	3,232,584.00
249	688033	天宜上佳	2023 年 1 月 3 日 -2023 年 1 月 30 日	21.77	147,800.00	3,217,606.00
250	600459	贵研铂业	2023 年 1 月 6 日 -2023 年 1 月 12 日	15.74	203,800.00	3,207,812.00
251	002123	梦网科技	2023 年 1 月 3 日 -2023 年 1 月 30 日	11.23	284,800.00	3,198,304.00
252	002839	张家港行	2023 年 1 月 3 日 -2023 年 1 月 30 日	4.61	693,500.00	3,197,035.00
253	300456	赛微电子	2023 年 1 月 3 日 -2023 年 1 月 30 日	14.78	216,300.00	3,196,914.00
254	300398	飞凯材料	2023 年 1 月 3 日 -2023 年 1 月 30 日	17.17	186,000.00	3,193,620.00
255	603008	喜临门	2023 年 1 月 3 日 -2023 年 1 月 13 日	28.55	111,800.00	3,191,890.00
256	002216	三全食品	2023 年 1 月 3 日	18.51	172,300.00	3,189,273.00

			-2023 年 1 月 13 日			
257	300166	东方国信	2023 年 1 月 3 日 -2023 年 1 月 30 日	7.99	399,100.00	3,188,809.00
258	000917	电广传媒	2023 年 1 月 3 日 -2023 年 1 月 30 日	5.18	615,200.00	3,186,736.00
259	000915	华特达因	2023 年 1 月 4 日 -2023 年 1 月 11 日	45.50	70,000.00	3,185,000.00
260	300855	图南股份	2023 年 1 月 3 日 -2023 年 1 月 30 日	46.79	67,700.00	3,167,683.00
261	002100	天康生物	2023 年 1 月 3 日 -2023 年 1 月 30 日	8.31	380,900.00	3,165,279.00
262	600323	瀚蓝环境	2023 年 1 月 3 日 -2023 年 1 月 13 日	18.46	171,400.00	3,164,044.00
263	002099	海翔药业	2023 年 1 月 3 日 -2023 年 1 月 30 日	7.01	450,800.00	3,160,108.00
264	002727	一心堂	2023 年 1 月 3 日 -2023 年 1 月 13 日	31.51	100,000.00	3,151,000.00
265	688800	瑞可达	2023 年 1 月 3 日 -2023 年 1 月 30 日	106.68	29,500.00	3,147,060.00
266	688037	芯源微	2023 年 1 月 3 日 -2023 年 1 月 11 日	156.50	20,100.00	3,145,650.00
267	603826	坤彩科技	2023 年 1 月 3 日	52.41	60,000.00	3,144,600.00

			-2023 年 1 月 9 日			
268	688133	泰坦科技	2023 年 1 月 3 日 -2023 年 1 月 30 日	138.47	22,700.00	3,143,269.00
269	300133	华策影视	2023 年 1 月 3 日 -2023 年 1 月 30 日	5.33	589,200.00	3,140,436.00
270	000681	视觉中国	2023 年 1 月 3 日 -2023 年 1 月 30 日	12.30	255,300.00	3,140,190.00
271	300726	宏达电子	2023 年 1 月 3 日 -2023 年 1 月 30 日	44.14	71,100.00	3,138,354.00
272	002041	登海种业	2023 年 1 月 3 日 -2023 年 1 月 13 日	19.82	157,500.00	3,121,650.00
273	600761	安徽合力	2023 年 1 月 3 日 -2023 年 1 月 30 日	13.15	237,200.00	3,119,180.00
274	600577	精达股份	2023 年 1 月 3 日 -2023 年 1 月 30 日	4.24	735,000.00	3,116,400.00
275	600055	万东医疗	2023 年 1 月 3 日 -2023 年 1 月 13 日	19.54	159,300.00	3,112,722.00
276	002163	海南发展	2023 年 1 月 3 日 -2023 年 1 月 30 日	11.41	271,500.00	3,097,815.00
277	600366	宁波韵升	2023 年 1 月 3 日 -2023 年 1 月 30 日	10.55	292,500.00	3,085,875.00
278	601212	白银有色	2023 年 1 月 3 日	2.60	1,180,100.00	3,068,260.00

			-2023 年 1 月 30 日			
279	300457	赢合科技	2023 年 1 月 3 日 -2023 年 1 月 30 日	17.67	172,700.00	3,051,609.00
280	000650	仁和药业	2023 年 1 月 9 日 -2023 年 1 月 30 日	6.19	492,600.00	3,049,194.00
281	002258	利尔化学	2023 年 1 月 3 日 -2023 年 1 月 13 日	17.96	169,700.00	3,047,812.00
282	002539	云图控股	2023 年 1 月 3 日 -2023 年 1 月 30 日	11.12	273,900.00	3,045,768.00
283	300075	数字政通	2023 年 1 月 3 日 -2023 年 1 月 13 日	17.53	173,700.00	3,044,961.00
284	000049	德赛电池	2023 年 1 月 4 日 -2023 年 1 月 11 日	43.48	70,000.00	3,043,600.00
285	000829	天音控股	2023 年 1 月 3 日 -2023 年 1 月 11 日	9.74	311,900.00	3,037,906.00
286	300233	金城医药	2023 年 1 月 3 日 -2023 年 1 月 30 日	22.77	133,200.00	3,032,964.00
287	601860	紫金银行	2023 年 1 月 3 日 -2023 年 1 月 30 日	2.59	1,170,800.00	3,032,372.00
288	000982	中银绒业	2023 年 1 月 3 日 -2023 年 1 月 30 日	1.78	1,700,000.00	3,026,000.00
289	600621	华鑫股份	2023 年 1 月 3 日	10.33	292,800.00	3,024,624.00

			-2023 年 1 月 30 日			
290	601965	中国汽研	2023 年 1 月 3 日 -2023 年 1 月 13 日	19.38	156,000.00	3,023,280.00
291	300170	汉得信息	2023 年 1 月 3 日 -2023 年 1 月 30 日	8.14	370,400.00	3,015,056.00
292	300674	宇信科技	2023 年 1 月 3 日 -2023 年 1 月 30 日	14.05	213,900.00	3,005,295.00
293	601137	博威合金	2023 年 1 月 3 日 -2023 年 1 月 13 日	14.81	202,900.00	3,004,949.00
294	601952	苏垦农发	2023 年 1 月 3 日 -2023 年 1 月 30 日	11.84	253,500.00	3,001,440.00
295	002171	楚江新材	2023 年 1 月 3 日 -2023 年 1 月 30 日	7.35	408,300.00	3,001,005.00
296	002174	游族网络	2023 年 1 月 3 日 -2023 年 1 月 30 日	9.26	323,900.00	2,999,314.00
297	688696	极米科技	2023 年 1 月 3 日 -2023 年 1 月 13 日	166.20	18,000.00	2,991,600.00
298	601258	庞大集团	2023 年 1 月 3 日 -2023 年 1 月 30 日	1.10	2,712,800.00	2,984,080.00
299	600966	博汇纸业	2023 年 1 月 3 日 -2023 年 1 月 30 日	8.89	335,500.00	2,982,595.00
300	688131	皓元医药	2023 年 1 月 3 日	108.38	27,500.00	2,980,450.00

			-2023 年 1 月 30 日			
301	000426	兴业矿业	2023 年 1 月 3 日 -2023 年 1 月 30 日	6.09	488,100.00	2,972,529.00
302	600446	金证股份	2023 年 1 月 3 日 -2023 年 1 月 30 日	10.29	288,700.00	2,970,723.00
303	301071	力量钻石	2023 年 1 月 3 日 -2023 年 1 月 30 日	119.15	24,900.00	2,966,835.00
304	002467	二六三	2023 年 1 月 3 日 -2023 年 1 月 12 日	4.97	594,900.00	2,956,653.00
305	600557	康缘药业	2023 年 1 月 3 日 -2023 年 1 月 13 日	18.75	157,500.00	2,953,125.00
306	300685	艾德生物	2023 年 1 月 3 日 -2023 年 1 月 30 日	26.45	111,500.00	2,949,175.00
307	600328	中盐化工	2023 年 1 月 3 日 -2023 年 1 月 13 日	14.69	200,300.00	2,942,407.00
308	002726	龙大美食	2023 年 1 月 3 日 -2023 年 1 月 30 日	9.17	320,400.00	2,938,068.00
309	000546	金圆股份	2023 年 1 月 3 日 -2023 年 1 月 30 日	12.12	242,400.00	2,937,888.00
310	600850	电科数字	2023 年 1 月 3 日 -2023 年 1 月 13 日	20.08	146,000.00	2,931,680.00
311	600252	中恒集团	2023 年 1 月 3 日	2.63	1,112,500.00	2,925,875.00

			-2023 年 1 月 30 日			
312	300772	运达股份	2023 年 1 月 3 日 -2023 年 1 月 30 日	14.87	196,600.00	2,923,442.00
313	300109	新开源	2023 年 1 月 3 日 -2023 年 1 月 30 日	24.20	120,500.00	2,916,100.00
314	600158	中体产业	2023 年 1 月 3 日 -2023 年 1 月 30 日	8.73	333,700.00	2,913,201.00
315	603212	赛伍技术	2023 年 1 月 4 日 -2023 年 1 月 12 日	31.70	91,500.00	2,900,550.00
316	000582	北部湾港	2023 年 1 月 3 日 -2023 年 1 月 30 日	7.39	392,300.00	2,899,097.00
317	002895	川恒股份	2023 年 1 月 3 日 -2023 年 1 月 13 日	26.07	110,700.00	2,885,949.00
318	600610	中毅达	2023 年 1 月 3 日 -2023 年 1 月 13 日	15.87	181,800.00	2,885,166.00
319	000059	华锦股份	2023 年 1 月 3 日 -2023 年 1 月 30 日	6.80	423,900.00	2,882,520.00
320	000090	天健集团	2023 年 1 月 3 日 -2023 年 1 月 30 日	5.46	523,900.00	2,860,494.00
321	600740	山西焦化	2023 年 1 月 3 日 -2023 年 1 月 30 日	5.41	528,100.00	2,857,021.00
322	002544	普天科技	2023 年 1 月 3 日	16.79	169,700.00	2,849,263.00

			-2023 年 1 月 13 日			
323	600059	古越龙山	2023 年 1 月 3 日 -2023 年 1 月 30 日	9.71	293,300.00	2,847,943.00
324	300079	数码视讯	2023 年 1 月 3 日 -2023 年 1 月 30 日	4.79	594,500.00	2,847,655.00
325	000682	东方电子	2023 年 1 月 3 日 -2023 年 1 月 30 日	8.04	354,000.00	2,846,160.00
326	300973	立高食品	2023 年 1 月 3 日 -2023 年 1 月 30 日	96.18	29,400.00	2,827,692.00
327	601777	力帆科技	2023 年 1 月 3 日 -2023 年 1 月 30 日	3.86	732,100.00	2,825,906.00
328	300323	华灿光电	2023 年 1 月 3 日 -2023 年 1 月 13 日	6.45	437,900.00	2,824,455.00
329	603300	华铁应急	2023 年 1 月 3 日 -2023 年 1 月 30 日	6.34	444,700.00	2,819,398.00
330	300655	晶瑞电材	2023 年 1 月 3 日 -2023 年 1 月 30 日	14.68	191,600.00	2,812,688.00
331	002567	唐人神	2023 年 1 月 3 日 -2023 年 1 月 30 日	7.08	396,700.00	2,808,636.00
332	688425	铁建重工	2023 年 1 月 3 日 -2023 年 1 月 30 日	3.95	707,800.00	2,795,810.00
333	603733	仙鹤股份	2023 年 1 月 4 日	30.47	91,600.00	2,791,052.00

			-2023 年 1 月 12 日			
334	605376	博迁新材	2023 年 1 月 4 日 -2023 年 1 月 9 日	46.43	60,000.00	2,785,800.00
335	002537	海联金汇	2023 年 1 月 4 日 -2023 年 1 月 13 日	7.67	363,100.00	2,784,977.00
336	600246	万通发展	2023 年 1 月 3 日 -2023 年 1 月 10 日	6.29	442,100.00	2,780,809.00
337	002626	金达威	2023 年 1 月 3 日 -2023 年 1 月 13 日	20.72	133,900.00	2,774,408.00
338	301047	义翘神州	2023 年 1 月 3 日 -2023 年 1 月 30 日	99.66	27,800.00	2,770,548.00
339	600888	新疆众和	2023 年 1 月 3 日 -2023 年 1 月 30 日	8.19	338,000.00	2,768,220.00
340	000767	晋控电力	2023 年 1 月 3 日 -2023 年 1 月 30 日	3.39	816,500.00	2,767,935.00
341	600312	平高电气	2023 年 1 月 3 日 -2023 年 1 月 30 日	7.91	349,900.00	2,767,709.00
342	600682	南京新百	2023 年 1 月 3 日 -2023 年 1 月 30 日	9.13	303,100.00	2,767,303.00
343	600720	祁连山	2023 年 1 月 3 日 -2023 年 1 月 30 日	9.93	278,300.00	2,763,519.00
344	000627	天茂集团	2023 年 1 月 3 日	3.16	872,400.00	2,756,784.00

			-2023 年 1 月 30 日			
345	688321	微芯生物	2023 年 1 月 3 日 -2023 年 1 月 30 日	21.98	125,400.00	2,756,292.00
346	603529	爱玛科技	2023 年 1 月 4 日 -2023 年 1 月 11 日	45.87	60,000.00	2,752,200.00
347	300767	震安科技	2023 年 1 月 3 日 -2023 年 1 月 30 日	46.75	58,800.00	2,748,900.00
348	600688	上海石化	2023 年 1 月 3 日 -2023 年 1 月 30 日	3.11	882,600.00	2,744,886.00
349	300671	富满微	2023 年 1 月 3 日 -2023 年 1 月 30 日	40.87	67,000.00	2,738,290.00
350	000735	罗牛山	2023 年 1 月 3 日 -2023 年 1 月 30 日	7.07	385,500.00	2,725,485.00
351	300224	正海磁材	2023 年 1 月 3 日 -2023 年 1 月 30 日	12.53	217,200.00	2,721,516.00
352	300409	道氏技术	2023 年 1 月 3 日 -2023 年 1 月 30 日	14.69	185,200.00	2,720,588.00
353	002237	恒邦股份	2023 年 1 月 3 日 -2023 年 1 月 30 日	10.54	258,100.00	2,720,374.00
354	300762	上海瀚讯	2023 年 1 月 3 日 -2023 年 1 月 30 日	13.18	206,200.00	2,717,716.00
355	000758	中色股份	2023 年 1 月 3 日	4.75	570,100.00	2,707,975.00

			-2023 年 1 月 30 日			
356	300188	美亚柏科	2023 年 1 月 3 日 -2023 年 1 月 30 日	12.86	210,500.00	2,707,030.00
357	600491	龙元建设	2023 年 1 月 3 日 -2023 年 1 月 30 日	6.29	429,800.00	2,703,442.00
358	600197	伊力特	2023 年 1 月 3 日 -2023 年 1 月 13 日	24.54	110,000.00	2,699,400.00
359	603323	苏农银行	2023 年 1 月 3 日 -2023 年 1 月 30 日	4.69	575,300.00	2,698,157.00
360	600869	远东股份	2023 年 1 月 3 日 -2023 年 1 月 30 日	5.05	533,900.00	2,696,195.00
361	300428	立中集团	2023 年 1 月 3 日 -2023 年 1 月 30 日	24.75	108,900.00	2,695,275.00
362	301031	中熔电气	2023 年 1 月 3 日 -2023 年 1 月 13 日	162.99	16,500.00	2,689,335.00
363	601890	亚星锚链	2023 年 1 月 3 日 -2023 年 1 月 30 日	8.83	304,400.00	2,687,852.00
364	600933	爱柯迪	2023 年 1 月 3 日 -2023 年 1 月 13 日	18.21	147,500.00	2,685,975.00
365	601918	新集能源	2023 年 1 月 3 日 -2023 年 1 月 30 日	4.19	637,500.00	2,671,125.00
366	002390	信邦制药	2023 年 1 月 3 日	4.70	567,800.00	2,668,660.00

			-2023 年 1 月 30 日			
367	300171	东富龙	2023 年 1 月 3 日 -2023 年 1 月 30 日	23.73	112,100.00	2,660,133.00
368	605123	派克新材	2023 年 1 月 9 日	132.90	20,000.00	2,658,000.00
369	002906	华阳集团	2023 年 1 月 4 日 -2023 年 1 月 11 日	33.22	80,000.00	2,657,600.00
370	603997	继峰股份	2023 年 1 月 3 日 -2023 年 1 月 13 日	15.28	173,900.00	2,657,192.00
371	002276	万马股份	2023 年 1 月 3 日 -2023 年 1 月 30 日	8.25	322,000.00	2,656,500.00
372	601126	四方股份	2023 年 1 月 3 日 -2023 年 1 月 13 日	14.60	181,400.00	2,648,440.00
373	300158	振东制药	2023 年 1 月 4 日 -2023 年 1 月 11 日	7.45	354,800.00	2,643,260.00
374	600986	浙文互联	2023 年 1 月 3 日 -2023 年 1 月 30 日	4.99	529,200.00	2,640,708.00
375	300226	上海钢联	2023 年 1 月 3 日 -2023 年 1 月 30 日	27.71	95,100.00	2,635,221.00
376	603032	德新科技	2023 年 1 月 9 日 -2023 年 1 月 11 日	87.76	30,000.00	2,632,800.00
377	600428	中远海特	2023 年 1 月 3 日 -2023 年 1 月 30 日	5.96	441,500.00	2,631,340.00

378	601200	上海环境	2023 年 1 月 3 日 -2023 年 1 月 30 日	8.93	293,900.00	2,624,527.00
379	600717	天津港	2023 年 1 月 3 日 -2023 年 1 月 30 日	4.10	639,100.00	2,620,310.00
380	600587	新华医疗	2023 年 1 月 4 日 -2023 年 1 月 11 日	21.42	122,000.00	2,613,240.00
381	000006	深振业 A	2023 年 1 月 4 日 -2023 年 1 月 12 日	6.30	414,700.00	2,612,610.00
382	600578	京能电力	2023 年 1 月 3 日 -2023 年 1 月 30 日	3.25	803,600.00	2,611,700.00
383	002130	沃尔核材	2023 年 1 月 3 日 -2023 年 1 月 30 日	6.45	404,100.00	2,606,445.00
384	300039	上海凯宝	2023 年 1 月 4 日 -2023 年 1 月 30 日	8.06	322,400.00	2,598,544.00
385	300382	斯莱克	2023 年 1 月 3 日 -2023 年 1 月 30 日	18.88	137,500.00	2,596,000.00
386	300598	诚迈科技	2023 年 1 月 3 日 -2023 年 1 月 30 日	46.76	55,400.00	2,590,504.00
387	300348	长亮科技	2023 年 1 月 3 日 -2023 年 1 月 30 日	10.18	254,300.00	2,588,774.00
388	600295	鄂尔多斯	2023 年 1 月 3 日 -2023 年 1 月 13 日	15.19	169,400.00	2,573,186.00

389	600645	中源协和	2023 年 1 月 3 日 -2023 年 1 月 13 日	17.01	151,000.00	2,568,510.00
390	600612	老凤祥	2023 年 1 月 3 日 -2023 年 1 月 9 日	42.80	60,000.00	2,568,000.00
391	002556	辉隆股份	2023 年 1 月 3 日 -2023 年 1 月 30 日	8.75	292,500.00	2,559,375.00
392	301155	海力风电	2023 年 1 月 4 日 -2023 年 1 月 30 日	87.35	29,300.00	2,559,355.00
393	300151	昌红科技	2023 年 1 月 3 日 -2023 年 1 月 30 日	19.31	132,300.00	2,554,713.00
394	600320	振华重工	2023 年 1 月 3 日 -2023 年 1 月 30 日	3.21	795,600.00	2,553,876.00
395	002349	精华制药	2023 年 1 月 4 日 -2023 年 1 月 11 日	12.08	211,400.00	2,553,712.00
396	002737	葵花药业	2023 年 1 月 3 日 -2023 年 1 月 13 日	23.18	110,000.00	2,549,800.00
397	000685	中山公用	2023 年 1 月 3 日 -2023 年 1 月 30 日	7.03	362,200.00	2,546,266.00
398	600496	精工钢构	2023 年 1 月 3 日 -2023 年 1 月 30 日	3.95	644,100.00	2,544,195.00
399	300497	富祥药业	2023 年 1 月 3 日 -2023 年 1 月 30 日	13.20	192,500.00	2,541,000.00

400	603098	森特股份	2023 年 1 月 4 日 -2023 年 1 月 11 日	28.22	90,000.00	2,539,800.00
401	002038	双鹭药业	2023 年 1 月 3 日 -2023 年 1 月 30 日	8.22	308,200.00	2,533,404.00
402	002261	拓维信息	2023 年 1 月 3 日 -2023 年 1 月 13 日	6.63	382,000.00	2,532,660.00
403	603123	翠微股份	2023 年 1 月 3 日 -2023 年 1 月 13 日	14.19	178,100.00	2,527,239.00
404	000969	安泰科技	2023 年 1 月 4 日 -2023 年 1 月 30 日	7.75	325,900.00	2,525,725.00
405	600248	陕西建工	2023 年 1 月 3 日 -2023 年 1 月 30 日	4.20	601,000.00	2,524,200.00
406	600266	城建发展	2023 年 1 月 3 日 -2023 年 1 月 30 日	4.65	541,300.00	2,517,045.00
407	300229	拓尔思	2023 年 1 月 3 日 -2023 年 1 月 30 日	11.72	214,600.00	2,515,112.00
408	300236	上海新阳	2023 年 1 月 3 日 -2023 年 1 月 30 日	27.79	90,400.00	2,512,216.00
409	002453	华软科技	2023 年 1 月 3 日 -2023 年 1 月 30 日	10.50	238,900.00	2,508,450.00
410	600811	东方集团	2023 年 1 月 3 日 -2023 年 1 月 30 日	2.44	1,027,200.00	2,506,368.00

411	002400	省广集团	2023 年 1 月 3 日 -2023 年 1 月 30 日	4.28	584,900.00	2,503,372.0 0
412	002612	朗姿股份	2023 年 1 月 4 日 -2023 年 1 月 11 日	27.76	90,000.00	2,498,400.0 0
413	300394	天孚通信	2023 年 1 月 3 日 -2023 年 1 月 30 日	25.35	98,500.00	2,496,975.0 0
414	600210	紫江企业	2023 年 1 月 3 日 -2023 年 1 月 30 日	5.00	497,700.00	2,488,500.0 0
415	300841	康华生物	2023 年 1 月 3 日 -2023 年 1 月 30 日	84.62	29,400.00	2,487,828.0 0
416	600285	羚锐制药	2023 年 1 月 3 日 -2023 年 1 月 13 日	13.04	190,400.00	2,482,816.0 0
417	600797	浙大网新	2023 年 1 月 3 日 -2023 年 1 月 30 日	5.85	422,800.00	2,473,380.0 0
418	601311	骆驼股份	2023 年 1 月 3 日 -2023 年 1 月 30 日	8.16	302,900.00	2,471,664.0 0
419	688339	亿华通	2023 年 1 月 3 日 -2023 年 1 月 30 日	74.00	33,400.00	2,471,600.0 0
420	603298	杭叉集团	2023 年 1 月 3 日 -2023 年 1 月 13 日	16.81	146,500.00	2,462,665.0 0
421	603363	傲农生物	2023 年 1 月 3 日 -2023 年 1 月 13 日	12.89	190,900.00	2,460,701.0 0

422	002217	合力泰	2023 年 1 月 3 日 -2023 年 1 月 30 日	2.55	963,500.00	2,456,925.00
423	600963	岳阳林纸	2023 年 1 月 3 日 -2023 年 1 月 30 日	5.45	450,600.00	2,455,770.00
424	002233	塔牌集团	2023 年 1 月 3 日 -2023 年 1 月 30 日	7.10	345,200.00	2,450,920.00
425	600098	广州发展	2023 年 1 月 3 日 -2023 年 1 月 30 日	5.55	441,600.00	2,450,880.00
426	600602	云赛智联	2023 年 1 月 3 日 -2023 年 1 月 11 日	8.71	280,700.00	2,444,897.00
427	300369	绿盟科技	2023 年 1 月 3 日 -2023 年 1 月 30 日	10.21	239,400.00	2,444,274.00
428	002061	浙江交科	2023 年 1 月 3 日 -2023 年 1 月 30 日	5.30	461,100.00	2,443,830.00
429	600120	浙江东方	2023 年 1 月 3 日 -2023 年 1 月 30 日	3.57	683,200.00	2,439,024.00
430	000851	高鸿股份	2023 年 1 月 3 日 -2023 年 1 月 30 日	4.81	506,500.00	2,436,265.00
431	601519	大智慧	2023 年 1 月 3 日 -2023 年 1 月 30 日	5.75	423,500.00	2,435,125.00
432	000488	晨鸣纸业	2023 年 1 月 3 日 -2023 年 1 月 30 日	4.98	488,600.00	2,433,228.00

433	300131	英唐智控	2023 年 1 月 3 日 -2023 年 1 月 30 日	4.83	502,700.00	2,428,041.00
434	000848	承德露露	2023 年 1 月 3 日 -2023 年 1 月 30 日	8.48	286,200.00	2,426,976.00
435	300401	花园生物	2023 年 1 月 3 日 -2023 年 1 月 30 日	14.39	167,300.00	2,407,447.00
436	603393	新天然气	2023 年 1 月 3 日 -2023 年 1 月 13 日	21.77	110,000.00	2,394,700.00
437	688266	泽璟制药	2023 年 1 月 3 日 -2023 年 1 月 30 日	41.70	57,400.00	2,393,580.00
438	300180	华峰超纤	2023 年 1 月 3 日 -2023 年 1 月 30 日	3.86	620,000.00	2,393,200.00
439	000555	神州信息	2023 年 1 月 4 日 -2023 年 1 月 30 日	10.77	222,000.00	2,390,940.00
440	600223	鲁商发展	2023 年 1 月 3 日 -2023 年 1 月 30 日	10.59	225,500.00	2,388,045.00
441	600675	中华企业	2023 年 1 月 3 日 -2023 年 1 月 13 日	3.08	774,500.00	2,385,460.00
442	300027	华谊兄弟	2023 年 1 月 3 日 -2023 年 1 月 30 日	2.78	857,700.00	2,384,406.00
443	600502	安徽建工	2023 年 1 月 3 日 -2023 年 1 月 30 日	4.80	496,700.00	2,384,160.00

444	601028	玉龙股份	2023 年 1 月 3 日 -2023 年 1 月 13 日	11.48	207,200.00	2,378,656.00
445	688106	金宏气体	2023 年 1 月 3 日 -2023 年 1 月 30 日	18.76	126,700.00	2,376,892.00
446	002413	雷科防务	2023 年 1 月 3 日 -2023 年 1 月 30 日	4.42	537,200.00	2,374,424.00
447	600552	凯盛科技	2023 年 1 月 3 日 -2023 年 1 月 30 日	9.24	256,400.00	2,369,136.00
448	600770	综艺股份	2023 年 1 月 3 日 -2023 年 1 月 30 日	6.96	339,700.00	2,364,312.00
449	688499	利元亨	2023 年 1 月 3 日 -2023 年 1 月 13 日	157.38	15,000.00	2,360,700.00
450	002773	康弘药业	2023 年 1 月 3 日 -2023 年 1 月 13 日	15.69	150,000.00	2,353,500.00
451	000688	国城矿业	2023 年 1 月 3 日 -2023 年 1 月 13 日	16.21	145,000.00	2,350,450.00
452	002639	雪人股份	2023 年 1 月 4 日 -2023 年 1 月 12 日	8.50	276,500.00	2,350,250.00
453	600750	江中药业	2023 年 1 月 3 日 -2023 年 1 月 13 日	14.45	162,000.00	2,340,900.00
454	600075	新疆天业	2023 年 1 月 3 日 -2023 年 1 月 30 日	5.47	426,500.00	2,332,955.00

455	300303	聚飞光电	2023 年 1 月 3 日 -2023 年 1 月 30 日	3.92	592,200.00	2,321,424.0 0
456	603906	龙蟠科技	2023 年 1 月 3 日 -2023 年 1 月 13 日	23.15	100,000.00	2,315,000.0 0
457	002859	洁美科技	2023 年 1 月 4 日 -2023 年 1 月 12 日	28.23	82,000.00	2,314,860.0 0
458	000603	盛达资源	2023 年 1 月 3 日 -2023 年 1 月 13 日	12.56	183,600.00	2,306,016.0 0
459	600477	杭萧钢构	2023 年 1 月 3 日 -2023 年 1 月 30 日	4.05	569,000.00	2,304,450.0 0
460	002222	福晶科技	2023 年 1 月 3 日 -2023 年 1 月 13 日	15.82	145,500.00	2,301,810.0 0
461	002545	东方铁塔	2023 年 1 月 3 日 -2023 年 1 月 30 日	8.29	277,500.00	2,300,475.0 0
462	600635	大众公用	2023 年 1 月 3 日 -2023 年 1 月 30 日	2.96	776,500.00	2,298,440.0 0
463	000921	海信家电	2023 年 1 月 3 日 -2023 年 1 月 13 日	13.17	174,500.00	2,298,165.0 0
464	600073	上海梅林	2023 年 1 月 3 日 -2023 年 1 月 30 日	7.95	288,700.00	2,295,165.0 0
465	600789	鲁抗医药	2023 年 1 月 3 日 -2023 年 1 月 30 日	7.26	316,100.00	2,294,886.0 0

466	300055	万邦达	2023 年 1 月 3 日 -2023 年 1 月 30 日	8.06	284,500.00	2,293,070.00
467	000528	柳工	2023 年 1 月 3 日 -2023 年 1 月 30 日	5.88	389,500.00	2,290,260.00
468	000672	上峰水泥	2023 年 1 月 3 日 -2023 年 1 月 13 日	10.68	214,300.00	2,288,724.00
469	603301	振德医疗	2023 年 1 月 3 日 -2023 年 1 月 11 日	38.05	60,000.00	2,283,000.00
470	688776	国光电气	2023 年 1 月 3 日 -2023 年 1 月 13 日	175.08	13,000.00	2,276,040.00
471	300639	凯普生物	2023 年 1 月 3 日 -2023 年 1 月 30 日	16.85	135,000.00	2,274,750.00
472	002239	奥特佳	2023 年 1 月 3 日 -2023 年 1 月 30 日	2.50	909,600.00	2,274,000.00
473	600995	南网储能	2023 年 1 月 3 日 -2023 年 1 月 13 日	14.42	157,500.00	2,271,150.00
474	002023	海特高新	2023 年 1 月 3 日 -2023 年 1 月 30 日	8.27	274,400.00	2,269,288.00
475	002581	未名医药	2023 年 1 月 3 日 -2023 年 1 月 13 日	15.75	144,000.00	2,268,000.00
476	603018	华设集团	2023 年 1 月 3 日 -2023 年 1 月 30 日	7.58	298,400.00	2,261,872.00

477	600742	一汽富维	2023 年 1 月 3 日 -2023 年 1 月 30 日	8.36	270,400.00	2,260,544.00
478	600993	马应龙	2023 年 1 月 3 日 -2023 年 1 月 13 日	22.60	100,000.00	2,260,000.00
479	600812	华北制药	2023 年 1 月 3 日 -2023 年 1 月 30 日	6.40	353,000.00	2,259,200.00
480	000966	长源电力	2023 年 1 月 3 日 -2023 年 1 月 30 日	4.63	487,000.00	2,254,810.00
481	000712	锦龙股份	2023 年 1 月 3 日 -2023 年 1 月 13 日	12.94	173,900.00	2,250,266.00
482	300638	广和通	2023 年 1 月 3 日 -2023 年 1 月 30 日	17.90	125,600.00	2,248,240.00
483	000543	皖能电力	2023 年 1 月 3 日 -2023 年 1 月 30 日	4.48	501,500.00	2,246,720.00
484	688789	宏华数科	2023 年 1 月 3 日 -2023 年 1 月 13 日	172.63	13,000.00	2,244,190.00
485	000927	中国铁物	2023 年 1 月 3 日 -2023 年 1 月 30 日	2.79	801,400.00	2,235,906.00
486	002214	大立科技	2023 年 1 月 3 日 -2023 年 1 月 13 日	13.12	170,300.00	2,234,336.00
487	000016	深康佳 A	2023 年 1 月 3 日 -2023 年 1 月 30 日	4.51	494,700.00	2,231,097.00

488	603985	恒润股份	2023 年 1 月 4 日 -2023 年 1 月 11 日	24.70	90,000.00	2,223,000.00
489	300358	楚天科技	2023 年 1 月 3 日 -2023 年 1 月 13 日	14.75	150,700.00	2,222,825.00
490	688575	亚辉龙	2023 年 1 月 3 日 -2023 年 1 月 30 日	19.65	112,900.00	2,218,485.00
491	002428	云南锗业	2023 年 1 月 3 日 -2023 年 1 月 30 日	9.32	237,700.00	2,215,364.00
492	002498	汉缆股份	2023 年 1 月 3 日 -2023 年 1 月 30 日	4.18	529,200.00	2,212,056.00
493	600360	华微电子	2023 年 1 月 3 日 -2023 年 1 月 30 日	6.59	335,200.00	2,208,968.00
494	300613	富瀚微	2023 年 1 月 3 日 -2023 年 1 月 30 日	50.13	43,900.00	2,200,707.00
495	000913	钱江摩托	2023 年 1 月 3 日 -2023 年 1 月 13 日	18.48	118,700.00	2,193,576.00
496	300287	飞利信	2023 年 1 月 3 日 -2023 年 1 月 30 日	3.47	629,600.00	2,184,712.00
497	000811	冰轮环境	2023 年 1 月 3 日 -2023 年 1 月 13 日	11.10	196,700.00	2,183,370.00
498	002440	闰土股份	2023 年 1 月 3 日 -2023 年 1 月 30 日	7.25	300,400.00	2,177,900.00

499	603636	南威软件	2023 年 1 月 3 日 -2023 年 1 月 13 日	13.74	158,000.00	2,170,920.00
500	000539	粤电力 A	2023 年 1 月 3 日 -2023 年 1 月 30 日	5.55	390,700.00	2,168,385.00
501	002746	仙坛股份	2023 年 1 月 3 日 -2023 年 1 月 30 日	9.16	236,600.00	2,167,256.00
502	002847	盐津铺子	2023 年 1 月 9 日	108.29	20,000.00	2,165,800.00
503	002589	瑞康医药	2023 年 1 月 3 日 -2023 年 1 月 30 日	4.12	524,800.00	2,162,176.00
504	600211	西藏药业	2023 年 1 月 3 日 -2023 年 1 月 30 日	35.92	60,000.00	2,155,200.00
505	002741	光华科技	2023 年 1 月 3 日 -2023 年 1 月 13 日	18.05	119,000.00	2,147,950.00
506	600480	凌云股份	2023 年 1 月 3 日 -2023 年 1 月 30 日	8.51	252,400.00	2,147,924.00
507	300770	新媒股份	2023 年 1 月 3 日 -2023 年 1 月 30 日	37.66	57,000.00	2,146,620.00
508	603919	金徽酒	2023 年 1 月 4 日 -2023 年 1 月 11 日	26.75	80,000.00	2,140,000.00
509	300377	赢时胜	2023 年 1 月 3 日 -2023 年 1 月 30 日	8.21	260,600.00	2,139,526.00
510	300663	科蓝软件	2023 年 1 月 3 日	13.08	163,100.00	2,133,348.00

			-2023 年 1 月 30 日			
511	002351	漫步者	2023 年 1 月 3 日 -2023 年 1 月 30 日	8.88	240,000.00	2,131,200.00
512	300232	洲明科技	2023 年 1 月 3 日 -2023 年 1 月 30 日	5.49	387,600.00	2,127,924.00
513	002421	达实智能	2023 年 1 月 3 日 -2023 年 1 月 30 日	3.46	615,000.00	2,127,900.00
514	002234	民和股份	2023 年 1 月 3 日 -2023 年 1 月 13 日	19.34	110,000.00	2,127,400.00
515	688798	艾为电子	2023 年 1 月 3 日 -2023 年 1 月 30 日	95.53	22,200.00	2,120,766.00
516	300326	凯利泰	2023 年 1 月 3 日 -2023 年 1 月 30 日	7.20	292,800.00	2,108,160.00
517	300406	九强生物	2023 年 1 月 3 日 -2023 年 1 月 30 日	16.37	128,700.00	2,106,819.00
518	300761	立华股份	2023 年 1 月 3 日 -2023 年 1 月 30 日	34.25	61,400.00	2,102,950.00
519	000028	国药一致	2023 年 1 月 4 日 -2023 年 1 月 12 日	32.89	63,900.00	2,101,671.00
520	688027	国盾量子	2023 年 1 月 3 日 -2023 年 1 月 13 日	101.85	20,600.00	2,098,110.00
521	600125	铁龙物流	2023 年 1 月 3 日	5.46	383,200.00	2,092,272.00

			-2023 年 1 月 30 日			
522	002190	成飞集成	2023 年 1 月 4 日 -2023 年 1 月 11 日	26.05	80,000.00	2,084,000.00
523	002088	鲁阳节能	2023 年 1 月 3 日 -2023 年 1 月 13 日	23.12	90,000.00	2,080,800.00
524	300319	麦捷科技	2023 年 1 月 3 日 -2023 年 1 月 30 日	7.78	267,300.00	2,079,594.00
525	000989	九芝堂	2023 年 1 月 3 日 -2023 年 1 月 30 日	8.81	236,000.00	2,079,160.00
526	600284	浦东建设	2023 年 1 月 3 日 -2023 年 1 月 30 日	6.74	308,400.00	2,078,616.00
527	000901	航天科技	2023 年 1 月 3 日 -2023 年 1 月 30 日	8.16	254,600.00	2,077,536.00
528	600729	重庆百货	2023 年 1 月 6 日 -2023 年 1 月 12 日	23.65	87,400.00	2,067,010.00
529	000976	华铁股份	2023 年 1 月 3 日 -2023 年 1 月 30 日	3.67	563,000.00	2,066,210.00
530	603043	广州酒家	2023 年 1 月 4 日 -2023 年 1 月 11 日	25.82	80,000.00	2,065,600.00
531	605090	九丰能源	2023 年 1 月 3 日 -2023 年 1 月 13 日	20.65	100,000.00	2,065,000.00
532	300352	北信源	2023 年 1 月 3 日	4.08	504,200.00	2,057,136.00

			-2023 年 1 月 30 日			
533	600072	中船科技	2023 年 1 月 3 日 -2023 年 1 月 13 日	11.90	172,800.00	2,056,320.00
534	603766	隆鑫通用	2023 年 1 月 3 日 -2023 年 1 月 30 日	4.86	422,600.00	2,053,836.00
535	600864	哈投股份	2023 年 1 月 3 日 -2023 年 1 月 30 日	4.70	436,000.00	2,049,200.00
536	301219	腾远钴业	2023 年 1 月 3 日 -2023 年 1 月 30 日	68.93	29,500.00	2,033,435.00
537	300208	青岛中程	2023 年 1 月 3 日 -2023 年 1 月 30 日	10.20	199,000.00	2,029,800.00
538	000676	智度股份	2023 年 1 月 3 日 -2023 年 1 月 30 日	5.29	383,700.00	2,029,773.00
539	002206	海利得	2023 年 1 月 3 日 -2023 年 1 月 30 日	5.97	339,300.00	2,025,621.00
540	000088	盐田港	2023 年 1 月 3 日 -2023 年 1 月 30 日	5.07	398,100.00	2,018,367.00
541	000795	英洛华	2023 年 1 月 3 日 -2023 年 1 月 30 日	6.49	310,600.00	2,015,794.00
542	002488	金固股份	2023 年 1 月 3 日 -2023 年 1 月 30 日	6.04	333,500.00	2,014,340.00
543	600172	黄河旋风	2023 年 1 月 3 日	4.84	415,800.00	2,012,472.00

			-2023 年 1 月 30 日			
544	300366	创意信息	2023 年 1 月 3 日 -2023 年 1 月 13 日	9.62	208,700.00	2,007,694.00
545	600649	城投控股	2023 年 1 月 3 日 -2023 年 1 月 30 日	3.98	504,400.00	2,007,512.00
546	000718	苏宁环球	2023 年 1 月 3 日 -2023 年 1 月 30 日	3.30	607,600.00	2,005,080.00
547	002549	凯美特气	2023 年 1 月 4 日 -2023 年 1 月 11 日	15.11	132,500.00	2,002,075.00
548	688166	博瑞医药	2023 年 1 月 3 日 -2023 年 1 月 30 日	22.57	88,700.00	2,001,959.00
549	002218	拓日新能	2023 年 1 月 3 日 -2023 年 1 月 30 日	4.83	414,000.00	1,999,620.00
550	600420	国药现代	2023 年 1 月 3 日 -2023 年 1 月 13 日	9.10	219,600.00	1,998,360.00
551	300031	宝通科技	2023 年 1 月 3 日 -2023 年 1 月 30 日	13.83	144,100.00	1,992,903.00
552	600997	开滦股份	2023 年 1 月 3 日 -2023 年 1 月 30 日	6.78	293,800.00	1,991,964.00
553	600395	盘江股份	2023 年 1 月 3 日 -2023 年 1 月 30 日	6.72	295,900.00	1,988,448.00
554	002201	正威新材	2023 年 1 月 3 日	12.90	154,000.00	1,986,600.00

			-2023 年 1 月 13 日			
555	688676	金盘科技	2023 年 1 月 3 日 -2023 年 1 月 30 日	36.18	54,900.00	1,986,282.00
556	000498	山东路桥	2023 年 1 月 3 日 -2023 年 1 月 30 日	6.87	289,100.00	1,986,117.00
557	688686	奥普特	2023 年 1 月 3 日 -2023 年 1 月 13 日	132.00	15,000.00	1,980,000.00
558	300263	隆华科技	2023 年 1 月 3 日 -2023 年 1 月 30 日	7.08	279,300.00	1,977,444.00
559	002481	双塔食品	2023 年 1 月 3 日 -2023 年 1 月 30 日	6.26	315,400.00	1,974,404.00
560	688356	键凯科技	2023 年 1 月 3 日 -2023 年 1 月 13 日	156.55	12,600.00	1,972,530.00
561	300355	蒙草生态	2023 年 1 月 3 日 -2023 年 1 月 30 日	3.06	644,000.00	1,970,640.00
562	002106	莱宝高科	2023 年 1 月 3 日 -2023 年 1 月 30 日	7.68	256,400.00	1,969,152.00
563	300653	正海生物	2023 年 1 月 3 日 -2023 年 1 月 30 日	43.00	45,700.00	1,965,100.00
564	002135	东南网架	2023 年 1 月 3 日 -2023 年 1 月 30 日	6.23	314,200.00	1,957,466.00
565	600523	贵航股份	2023 年 1 月 3 日	19.54	100,000.00	1,954,000.00

			-2023 年 1 月 13 日			
566	600971	恒源煤电	2023 年 1 月 3 日 -2023 年 1 月 30 日	7.16	272,700.00	1,952,532.00
567	603995	甬金股份	2023 年 1 月 4 日 -2023 年 1 月 11 日	27.83	70,000.00	1,948,100.00
568	688568	中科星图	2023 年 1 月 3 日 -2023 年 1 月 30 日	62.04	31,400.00	1,948,056.00
569	002759	天际股份	2023 年 1 月 3 日 -2023 年 1 月 13 日	16.23	120,000.00	1,947,600.00
570	600108	亚盛集团	2023 年 1 月 3 日 -2023 年 1 月 30 日	3.14	619,700.00	1,945,858.00
571	601619	嘉泽新能	2023 年 1 月 3 日 -2023 年 1 月 30 日	3.77	514,400.00	1,939,288.00
572	300271	华宇软件	2023 年 1 月 3 日 -2023 年 1 月 30 日	6.83	283,900.00	1,939,037.00
573	300007	汉威科技	2023 年 1 月 3 日 -2023 年 1 月 30 日	16.90	114,600.00	1,936,740.00
574	600169	太原重工	2023 年 1 月 3 日 -2023 年 1 月 30 日	2.38	813,000.00	1,934,940.00
575	000036	华联控股	2023 年 1 月 3 日 -2023 年 1 月 30 日	4.05	477,300.00	1,933,065.00
576	600776	东方通信	2023 年 1 月 3 日	9.16	210,600.00	1,929,096.00

			-2023 年 1 月 13 日			
577	003031	中瓷电子	2023 年 1 月 9 日	96.30	20,000.00	1,926,000.00
578	688158	优刻得	2023 年 1 月 3 日 -2023 年 1 月 30 日	12.51	153,600.00	1,921,536.00
579	002930	宏川智慧	2023 年 1 月 3 日 -2023 年 1 月 13 日	19.20	100,000.00	1,920,000.00
580	000612	焦作万方	2023 年 1 月 3 日 -2023 年 1 月 30 日	5.22	367,800.00	1,919,916.00
581	002108	沧州明珠	2023 年 1 月 3 日 -2023 年 1 月 30 日	4.61	416,400.00	1,919,604.00
582	002158	汉钟精机	2023 年 1 月 4 日 -2023 年 1 月 11 日	23.95	80,000.00	1,916,000.00
583	603566	普莱柯	2023 年 1 月 4 日 -2023 年 1 月 11 日	27.36	70,000.00	1,915,200.00
584	300477	合纵科技	2023 年 1 月 3 日 -2023 年 1 月 30 日	5.06	378,400.00	1,914,704.00
585	603936	博敏电子	2023 年 1 月 3 日 -2023 年 1 月 13 日	12.22	156,500.00	1,912,430.00
586	688508	芯朋微	2023 年 1 月 3 日 -2023 年 1 月 30 日	64.81	29,500.00	1,911,895.00
587	688148	芳源股份	2023 年 1 月 3 日 -2023 年 1 月 30 日	14.59	130,800.00	1,908,372.00

588	002646	天佑德酒	2023 年 1 月 3 日 -2023 年 1 月 13 日	15.30	124,700.00	1,907,910.00
589	002697	红旗连锁	2023 年 1 月 3 日 -2023 年 1 月 30 日	5.63	338,800.00	1,907,444.00
590	603609	禾丰股份	2023 年 1 月 3 日 -2023 年 1 月 13 日	11.84	160,600.00	1,901,504.00
591	300267	尔康制药	2023 年 1 月 3 日 -2023 年 1 月 30 日	3.55	535,100.00	1,899,605.00
592	000557	西部创业	2023 年 1 月 3 日 -2023 年 1 月 30 日	4.90	387,500.00	1,898,750.00
593	688278	特宝生物	2023 年 1 月 3 日 -2023 年 1 月 30 日	38.93	48,600.00	1,891,998.00
594	000935	四川双马	2023 年 1 月 4 日 -2023 年 1 月 11 日	21.00	90,000.00	1,890,000.00
595	300696	爱乐达	2023 年 1 月 3 日 -2023 年 1 月 30 日	26.53	70,900.00	1,880,977.00
596	300953	震裕科技	2023 年 1 月 3 日 -2023 年 1 月 30 日	82.65	22,700.00	1,876,155.00
597	002274	华昌化工	2023 年 1 月 3 日 -2023 年 1 月 30 日	7.29	256,900.00	1,872,801.00
598	600531	豫光金铅	2023 年 1 月 3 日 -2023 年 1 月 30 日	5.21	358,900.00	1,869,869.00

599	600490	鹏欣资源	2023 年 1 月 3 日 -2023 年 1 月 30 日	3.00	622,500.00	1,867,500.00
600	603368	柳药集团	2023 年 1 月 3 日 -2023 年 1 月 13 日	18.67	100,000.00	1,867,000.00
601	000652	泰达股份	2023 年 1 月 3 日 -2023 年 1 月 30 日	4.03	463,100.00	1,866,293.00
602	688018	乐鑫科技	2023 年 1 月 3 日 -2023 年 1 月 13 日	90.15	20,700.00	1,866,105.00
603	300900	广联航空	2023 年 1 月 3 日 -2023 年 1 月 30 日	28.73	64,800.00	1,861,704.00
604	002987	京北方	2023 年 1 月 4 日 -2023 年 1 月 11 日	26.59	70,000.00	1,861,300.00
605	300738	奥飞数据	2023 年 1 月 3 日 -2023 年 1 月 30 日	8.81	211,200.00	1,860,672.00
606	601011	宝泰隆	2023 年 1 月 3 日 -2023 年 1 月 30 日	3.47	536,100.00	1,860,267.00
607	603169	兰石重装	2023 年 1 月 3 日 -2023 年 1 月 30 日	6.34	293,000.00	1,857,620.00
608	600643	爱建集团	2023 年 1 月 3 日 -2023 年 1 月 30 日	5.52	336,000.00	1,854,720.00
609	600810	神马股份	2023 年 1 月 3 日 -2023 年 1 月 30 日	7.77	238,300.00	1,851,591.00

610	000065	北方国际	2023 年 1 月 3 日 -2023 年 1 月 30 日	8.25	224,300.00	1,850,475.00
611	002449	国星光电	2023 年 1 月 3 日 -2023 年 1 月 30 日	8.31	222,600.00	1,849,806.00
612	603105	芯能科技	2023 年 1 月 3 日 -2023 年 1 月 13 日	14.73	125,500.00	1,848,615.00
613	000968	蓝焰控股	2023 年 1 月 3 日 -2023 年 1 月 13 日	8.69	211,900.00	1,841,411.00
614	300709	精研科技	2023 年 1 月 3 日 -2023 年 1 月 30 日	28.19	65,300.00	1,840,807.00
615	600662	外服控股	2023 年 1 月 3 日 -2023 年 1 月 30 日	5.97	307,900.00	1,838,163.00
616	688578	艾力斯	2023 年 1 月 3 日 -2023 年 1 月 30 日	19.68	93,300.00	1,836,144.00
617	601882	海天精工	2023 年 1 月 4 日 -2023 年 1 月 11 日	26.20	70,000.00	1,834,000.00
618	300894	火星人	2023 年 1 月 3 日 -2023 年 1 月 30 日	25.28	72,300.00	1,827,744.00
619	000560	我爱我家	2023 年 1 月 3 日 -2023 年 1 月 30 日	2.50	728,800.00	1,822,000.00
620	600163	中闽能源	2023 年 1 月 3 日 -2023 年 1 月 30 日	5.37	339,200.00	1,821,504.00

621	002043	兔宝宝	2023 年 1 月 3 日 -2023 年 1 月 13 日	10.86	166,800.00	1,811,448.00
622	688733	壹石通	2023 年 1 月 3 日 -2023 年 1 月 30 日	37.67	48,000.00	1,808,160.00
623	000789	万年青	2023 年 1 月 3 日 -2023 年 1 月 13 日	8.54	211,300.00	1,804,502.00
624	002635	安洁科技	2023 年 1 月 3 日 -2023 年 1 月 13 日	12.35	146,000.00	1,803,100.00
625	002310	东方园林	2023 年 1 月 3 日 -2023 年 1 月 30 日	2.10	857,100.00	1,799,910.00
626	603989	艾华集团	2023 年 1 月 4 日 -2023 年 1 月 11 日	25.68	70,000.00	1,797,600.00
627	002285	世联行	2023 年 1 月 3 日 -2023 年 1 月 30 日	3.29	545,900.00	1,796,011.00
628	002810	山东赫达	2023 年 1 月 4 日 -2023 年 1 月 11 日	22.42	80,000.00	1,793,600.00
629	002292	奥飞娱乐	2023 年 1 月 3 日 -2023 年 1 月 30 日	4.66	384,400.00	1,791,304.00
630	603583	捷昌驱动	2023 年 1 月 4 日 -2023 年 1 月 11 日	25.56	70,000.00	1,789,200.00
631	000801	四川九洲	2023 年 1 月 3 日 -2023 年 1 月 30 日	6.52	274,400.00	1,789,088.00

632	600990	四创电子	2023 年 1 月 3 日 -2023 年 1 月 30 日	29.80	60,000.00	1,788,000.00
633	300149	睿智医药	2023 年 1 月 3 日 -2023 年 1 月 30 日	10.41	171,600.00	1,786,356.00
634	601929	吉视传媒	2023 年 1 月 3 日 -2023 年 1 月 30 日	1.94	920,700.00	1,786,158.00
635	001696	宗申动力	2023 年 1 月 3 日 -2023 年 1 月 30 日	5.94	299,800.00	1,780,812.00
636	002003	伟星股份	2023 年 1 月 3 日 -2023 年 1 月 13 日	10.12	175,700.00	1,778,084.00
637	300821	东岳硅材	2023 年 1 月 3 日 -2023 年 1 月 30 日	11.68	152,200.00	1,777,696.00
638	600391	航发科技	2023 年 1 月 3 日 -2023 年 1 月 13 日	17.77	100,000.00	1,777,000.00
639	002293	罗莱生活	2023 年 1 月 3 日 -2023 年 1 月 13 日	11.22	158,200.00	1,775,004.00
640	603466	风语筑	2023 年 1 月 3 日 -2023 年 1 月 13 日	13.53	130,800.00	1,769,724.00
641	300284	苏交科	2023 年 1 月 3 日 -2023 年 1 月 30 日	5.60	315,500.00	1,766,800.00
642	002489	浙江永强	2023 年 1 月 3 日 -2023 年 1 月 30 日	3.66	481,900.00	1,763,754.00

643	002051	中工国际	2023 年 1 月 4 日 -2023 年 1 月 30 日	7.87	224,100.00	1,763,667.00
644	002307	北新路桥	2023 年 1 月 3 日 -2023 年 1 月 30 日	5.15	341,200.00	1,757,180.00
645	603010	万盛股份	2023 年 1 月 3 日 -2023 年 1 月 13 日	11.83	148,000.00	1,750,840.00
646	300123	亚光科技	2023 年 1 月 3 日 -2023 年 1 月 30 日	5.91	296,100.00	1,749,951.00
647	300222	科大智能	2023 年 1 月 3 日 -2023 年 1 月 30 日	6.35	275,400.00	1,748,790.00
648	603396	金辰股份	2023 年 1 月 9 日 -2023 年 1 月 13 日	83.24	21,000.00	1,748,040.00
649	002097	山河智能	2023 年 1 月 3 日 -2023 年 1 月 30 日	5.89	296,700.00	1,747,563.00
650	002733	雄韬股份	2023 年 1 月 4 日 -2023 年 1 月 12 日	17.15	101,800.00	1,745,870.00
651	600017	日照港	2023 年 1 月 3 日 -2023 年 1 月 30 日	2.82	618,400.00	1,743,888.00
652	002768	国恩股份	2023 年 1 月 3 日 -2023 年 1 月 11 日	29.02	60,000.00	1,741,200.00
653	300143	盈康生命	2023 年 1 月 3 日 -2023 年 1 月 30 日	10.17	170,300.00	1,731,951.00

654	603033	三维股份	2023 年 1 月 3 日 -2023 年 1 月 13 日	17.26	100,000.00	1,726,000.00
655	603938	三孚股份	2023 年 1 月 4 日 -2023 年 1 月 11 日	34.50	50,000.00	1,725,000.00
656	002573	清新环境	2023 年 1 月 3 日 -2023 年 1 月 30 日	5.56	308,700.00	1,716,372.00
657	000567	海德股份	2023 年 1 月 3 日 -2023 年 1 月 13 日	13.92	122,700.00	1,707,984.00
658	002204	大连重工	2023 年 1 月 3 日 -2023 年 1 月 30 日	5.19	327,600.00	1,700,244.00
659	600217	中再资环	2023 年 1 月 3 日 -2023 年 1 月 30 日	4.92	345,200.00	1,698,384.00
660	002302	西部建设	2023 年 1 月 3 日 -2023 年 1 月 30 日	7.25	233,800.00	1,695,050.00
661	000928	中钢国际	2023 年 1 月 3 日 -2023 年 1 月 30 日	5.88	288,000.00	1,693,440.00
662	002320	海峡股份	2023 年 1 月 3 日 -2023 年 1 月 30 日	5.50	307,700.00	1,692,350.00
663	300397	天和防务	2023 年 1 月 3 日 -2023 年 1 月 30 日	9.26	182,500.00	1,689,950.00
664	300755	华致酒行	2023 年 1 月 3 日 -2023 年 1 月 30 日	30.87	54,700.00	1,688,589.00

665	002194	武汉凡谷	2023 年 1 月 3 日 -2023 年 1 月 13 日	9.21	182,100.00	1,677,141.00
666	600751	海航科技	2023 年 1 月 3 日 -2023 年 1 月 30 日	2.33	716,400.00	1,669,212.00
667	603915	国茂股份	2023 年 1 月 3 日 -2023 年 1 月 13 日	20.84	80,000.00	1,667,200.00
668	603229	奥翔药业	2023 年 1 月 4 日 -2023 年 1 月 11 日	23.80	70,000.00	1,666,000.00
669	000600	建投能源	2023 年 1 月 3 日 -2023 年 1 月 30 日	5.25	316,600.00	1,662,150.00
670	601606	长城军工	2023 年 1 月 3 日 -2023 年 1 月 13 日	10.40	159,500.00	1,658,800.00
671	688366	昊海生科	2023 年 1 月 3 日 -2023 年 1 月 13 日	97.54	17,000.00	1,658,180.00
672	002251	步步高	2023 年 1 月 5 日 -2023 年 1 月 16 日	7.19	230,500.00	1,657,295.00
673	000828	东莞控股	2023 年 1 月 3 日 -2023 年 1 月 13 日	8.97	184,200.00	1,652,274.00
674	603881	数据港	2023 年 1 月 4 日 -2023 年 1 月 11 日	23.53	70,000.00	1,647,100.00
675	300657	弘信电子	2023 年 1 月 3 日 -2023 年 1 月 30 日	10.99	149,700.00	1,645,203.00

676	601702	华峰铝业	2023 年 1 月 3 日 -2023 年 1 月 13 日	14.95	110,000.00	1,644,500.00
677	002645	华宏科技	2023 年 1 月 3 日 -2023 年 1 月 13 日	14.91	110,000.00	1,640,100.00
678	600308	华泰股份	2023 年 1 月 3 日 -2023 年 1 月 30 日	5.07	323,200.00	1,638,624.00
679	601015	陕西黑猫	2023 年 1 月 3 日 -2023 年 1 月 30 日	4.54	359,400.00	1,631,676.00
680	000950	重药控股	2023 年 1 月 3 日 -2023 年 1 月 30 日	5.08	320,200.00	1,626,616.00
681	002425	凯撒文化	2023 年 1 月 3 日 -2023 年 1 月 30 日	4.75	342,300.00	1,625,925.00
682	600775	南京熊猫	2023 年 1 月 3 日 -2023 年 1 月 13 日	10.41	156,000.00	1,623,960.00
683	002034	旺能环境	2023 年 1 月 3 日 -2023 年 1 月 13 日	18.04	90,000.00	1,623,600.00
684	600331	宏达股份	2023 年 1 月 3 日 -2023 年 1 月 30 日	2.87	565,600.00	1,623,272.00
685	603959	百利科技	2023 年 1 月 3 日 -2023 年 1 月 13 日	10.57	153,500.00	1,622,495.00
686	600639	浦东金桥	2023 年 1 月 3 日 -2023 年 1 月 13 日	11.10	145,500.00	1,615,050.00

687	688198	佰仁医疗	2023 年 1 月 3 日 -2023 年 1 月 13 日	129.00	12,500.00	1,612,500.00
688	000048	京基智农	2023 年 1 月 3 日 -2023 年 1 月 13 日	17.85	90,000.00	1,606,500.00
689	688586	江航装备	2023 年 1 月 3 日 -2023 年 1 月 30 日	16.30	98,400.00	1,603,920.00
690	600876	洛阳玻璃	2023 年 1 月 4 日 -2023 年 1 月 11 日	20.04	80,000.00	1,603,200.00
691	002283	天润工业	2023 年 1 月 3 日 -2023 年 1 月 30 日	4.78	334,900.00	1,600,822.00
692	300177	中海达	2023 年 1 月 3 日 -2023 年 1 月 30 日	6.13	260,500.00	1,596,865.00
693	600604	市北高新	2023 年 1 月 3 日 -2023 年 1 月 30 日	4.94	322,100.00	1,591,174.00
694	301015	百洋医药	2023 年 1 月 3 日 -2023 年 1 月 30 日	23.84	66,700.00	1,590,128.00
695	002215	诺普信	2023 年 1 月 3 日 -2023 年 1 月 30 日	5.27	300,300.00	1,582,581.00
696	600508	上海能源	2023 年 1 月 3 日 -2023 年 1 月 13 日	14.33	110,000.00	1,576,300.00
697	300130	新国都	2023 年 1 月 3 日 -2023 年 1 月 30 日	12.07	130,400.00	1,573,928.00

698	000061	农产品	2023 年 1 月 3 日 -2023 年 1 月 30 日	5.70	274,800.00	1,566,360.00
699	600783	鲁信创投	2023 年 1 月 3 日 -2023 年 1 月 13 日	12.41	125,900.00	1,562,419.00
700	300266	兴源环境	2023 年 1 月 3 日 -2023 年 1 月 30 日	3.20	486,500.00	1,556,800.00
701	000903	云内动力	2023 年 1 月 3 日 -2023 年 1 月 30 日	2.55	610,100.00	1,555,755.00
702	002055	得润电子	2023 年 1 月 3 日 -2023 年 1 月 13 日	8.62	180,300.00	1,554,186.00
703	002437	誉衡药业	2023 年 1 月 3 日 -2023 年 1 月 30 日	2.54	610,900.00	1,551,686.00
704	600550	保变电气	2023 年 1 月 3 日 -2023 年 1 月 30 日	4.65	333,300.00	1,549,845.00
705	301069	凯盛新材	2023 年 1 月 3 日 -2023 年 1 月 30 日	27.58	56,000.00	1,544,480.00
706	000823	超声电子	2023 年 1 月 3 日 -2023 年 1 月 13 日	9.29	165,600.00	1,538,424.00
707	301039	中集车辆	2023 年 1 月 3 日 -2023 年 1 月 30 日	7.97	192,600.00	1,535,022.00
708	300740	水羊股份	2023 年 1 月 3 日 -2023 年 1 月 30 日	15.12	100,900.00	1,525,608.00

709	603025	大豪科技	2023 年 1 月 4 日 -2023 年 1 月 11 日	19.00	80,000.00	1,520,000.00
710	600575	淮河能源	2023 年 1 月 3 日 -2023 年 1 月 30 日	2.41	623,900.00	1,503,599.00
711	600657	信达地产	2023 年 1 月 4 日 -2023 年 1 月 13 日	5.14	290,600.00	1,493,684.00
712	600696	岩石股份	2023 年 1 月 3 日 -2023 年 1 月 9 日	24.88	60,000.00	1,492,800.00
713	688100	威胜信息	2023 年 1 月 3 日 -2023 年 1 月 30 日	23.09	64,400.00	1,486,996.00
714	600835	上海机电	2023 年 1 月 3 日 -2023 年 1 月 13 日	11.22	132,500.00	1,486,650.00
715	000813	德展健康	2023 年 1 月 3 日 -2023 年 1 月 30 日	3.71	400,600.00	1,486,226.00
716	603108	润达医疗	2023 年 1 月 3 日 -2023 年 1 月 13 日	10.11	147,000.00	1,486,170.00
717	600691	阳煤化工	2023 年 1 月 3 日 -2023 年 1 月 30 日	3.14	473,200.00	1,485,848.00
718	000566	海南海药	2023 年 1 月 3 日 -2023 年 1 月 30 日	4.27	345,300.00	1,474,431.00
719	600105	永鼎股份	2023 年 1 月 3 日 -2023 年 1 月 30 日	3.41	432,000.00	1,473,120.00

720	300191	潜能恒信	2023 年 1 月 3 日 -2023 年 1 月 30 日	17.15	85,400.00	1,464,610.00
721	300735	光弘科技	2023 年 1 月 3 日 -2023 年 1 月 30 日	8.88	164,200.00	1,458,096.00
722	002611	东方精工	2023 年 1 月 3 日 -2023 年 1 月 30 日	4.06	358,300.00	1,454,698.00
723	603328	依顿电子	2023 年 1 月 3 日 -2023 年 1 月 30 日	6.49	223,800.00	1,452,462.00
724	603113	金能科技	2023 年 1 月 3 日 -2023 年 1 月 13 日	9.07	159,900.00	1,450,293.00
725	603601	再升科技	2023 年 1 月 3 日 -2023 年 1 月 30 日	5.28	274,400.00	1,448,832.00
726	603916	苏博特	2023 年 1 月 3 日 -2023 年 1 月 13 日	16.08	90,000.00	1,447,200.00
727	002017	东信和平	2023 年 1 月 3 日 -2023 年 1 月 13 日	13.15	110,000.00	1,446,500.00
728	601515	东风股份	2023 年 1 月 3 日 -2023 年 1 月 30 日	4.30	335,400.00	1,442,220.00
729	301060	兰卫医学	2023 年 1 月 3 日 -2023 年 1 月 30 日	19.61	73,000.00	1,431,530.00
730	300085	银之杰	2023 年 1 月 3 日 -2023 年 1 月 30 日	9.30	153,800.00	1,430,340.00

731	300205	天喻信息	2023 年 1 月 3 日 -2023 年 1 月 30 日	11.00	129,900.00	1,428,900.00
732	000958	电投产融	2023 年 1 月 3 日 -2023 年 1 月 30 日	4.46	320,100.00	1,427,646.00
733	603429	集友股份	2023 年 1 月 3 日 -2023 年 1 月 13 日	10.88	131,000.00	1,425,280.00
734	600710	苏美达	2023 年 1 月 3 日 -2023 年 1 月 30 日	5.88	241,600.00	1,420,608.00
735	688330	宏力达	2023 年 1 月 3 日 -2023 年 1 月 30 日	63.68	22,200.00	1,413,696.00
736	688660	电气风电	2023 年 1 月 3 日 -2023 年 1 月 30 日	6.01	234,900.00	1,411,749.00
737	600581	八一钢铁	2023 年 1 月 3 日 -2023 年 1 月 30 日	3.96	354,400.00	1,403,424.00
738	600458	时代新材	2023 年 1 月 3 日 -2023 年 1 月 13 日	9.02	155,500.00	1,402,610.00
739	300579	数字认证	2023 年 1 月 3 日 -2023 年 1 月 30 日	24.13	58,000.00	1,399,540.00
740	300091	金通灵	2023 年 1 月 3 日 -2023 年 1 月 30 日	3.55	394,200.00	1,399,410.00
741	003040	楚天龙	2023 年 1 月 4 日 -2023 年 1 月 11 日	17.44	80,000.00	1,395,200.00

742	002782	可立克	2023 年 1 月 4 日 -2023 年 1 月 11 日	17.22	80,000.00	1,377,600.00
743	600058	五矿发展	2023 年 1 月 3 日 -2023 年 1 月 13 日	8.61	160,000.00	1,377,600.00
744	600114	东睦股份	2023 年 1 月 3 日 -2023 年 1 月 13 日	8.50	161,100.00	1,369,350.00
745	300842	帝科股份	2023 年 1 月 3 日 -2023 年 1 月 30 日	51.39	26,600.00	1,366,974.00
746	688233	神工股份	2023 年 1 月 3 日 -2023 年 1 月 30 日	40.80	33,400.00	1,362,720.00
747	300527	中船应急	2023 年 1 月 3 日 -2023 年 1 月 30 日	6.63	205,200.00	1,360,476.00
748	601886	江河集团	2023 年 1 月 3 日 -2023 年 1 月 13 日	7.74	175,700.00	1,359,918.00
749	603416	信捷电气	2023 年 1 月 3 日 -2023 年 1 月 9 日	45.32	30,000.00	1,359,600.00
750	300768	迪普科技	2023 年 1 月 3 日 -2023 年 1 月 30 日	13.16	103,300.00	1,359,428.00
751	600335	国机汽车	2023 年 1 月 3 日 -2023 年 1 月 13 日	7.76	175,000.00	1,358,000.00
752	301217	铜冠铜箔	2023 年 1 月 3 日 -2023 年 1 月 30 日	12.39	109,300.00	1,354,227.00

753	002941	新疆交建	2023 年 1 月 3 日 -2023 年 1 月 13 日	12.28	110,000.00	1,350,800.00
754	603118	共进股份	2023 年 1 月 3 日 -2023 年 1 月 13 日	7.95	169,700.00	1,349,115.00
755	688526	科前生物	2023 年 1 月 3 日 -2023 年 1 月 30 日	22.40	60,100.00	1,346,240.00
756	000601	韶能股份	2023 年 1 月 3 日 -2023 年 1 月 30 日	4.70	286,100.00	1,344,670.00
757	002891	中宠股份	2023 年 1 月 3 日 -2023 年 1 月 13 日	22.31	60,000.00	1,338,600.00
758	000030	富奥股份	2023 年 1 月 3 日 -2023 年 1 月 30 日	4.40	303,700.00	1,336,280.00
759	688085	三友医疗	2023 年 1 月 3 日 -2023 年 1 月 30 日	27.75	48,100.00	1,334,775.00
760	300080	易成新能	2023 年 1 月 3 日 -2023 年 1 月 30 日	4.66	286,100.00	1,333,226.00
761	600590	泰豪科技	2023 年 1 月 3 日 -2023 年 1 月 30 日	5.81	229,000.00	1,330,490.00
762	002344	海宁皮城	2023 年 1 月 3 日 -2023 年 1 月 30 日	4.69	283,400.00	1,329,146.00
763	300114	中航电测	2023 年 1 月 3 日 -2023 年 1 月 30 日	10.26	129,400.00	1,327,644.00

764	301238	瑞泰新材	2023 年 1 月 3 日 -2023 年 1 月 30 日	22.49	58,800.00	1,322,412.00
765	002243	力合科创	2023 年 1 月 3 日 -2023 年 1 月 13 日	7.72	170,900.00	1,319,348.00
766	688399	硕世生物	2023 年 1 月 3 日 -2023 年 1 月 13 日	87.71	15,000.00	1,315,650.00
767	688277	天智航	2023 年 1 月 3 日 -2023 年 1 月 30 日	11.89	110,200.00	1,310,278.00
768	601588	北辰实业	2023 年 1 月 3 日 -2023 年 1 月 30 日	2.04	642,100.00	1,309,884.00
769	601069	西部黄金	2023 年 1 月 3 日 -2023 年 1 月 13 日	11.89	110,000.00	1,307,900.00
770	000791	甘肃电投	2023 年 1 月 3 日 -2023 年 1 月 30 日	5.28	247,500.00	1,306,800.00
771	300134	大富科技	2023 年 1 月 3 日 -2023 年 1 月 30 日	7.76	168,400.00	1,306,784.00
772	603299	苏盐井神	2023 年 1 月 4 日 -2023 年 1 月 11 日	9.97	131,000.00	1,306,070.00
773	600929	雪天盐业	2023 年 1 月 3 日 -2023 年 1 月 13 日	8.01	162,800.00	1,304,028.00
774	002461	珠江啤酒	2023 年 1 月 3 日 -2023 年 1 月 13 日	8.01	162,800.00	1,304,028.00

775	002534	西子洁能	2023 年 1 月 3 日 -2023 年 1 月 13 日	14.48	90,000.00	1,303,200.00
776	300602	飞荣达	2023 年 1 月 3 日 -2023 年 1 月 30 日	14.39	90,100.00	1,296,539.00
777	603718	海利生物	2023 年 1 月 4 日 -2023 年 1 月 11 日	9.82	132,000.00	1,296,240.00
778	603920	世运电路	2023 年 1 月 3 日 -2023 年 1 月 13 日	14.38	90,000.00	1,294,200.00
779	301216	万凯新材	2023 年 1 月 3 日 -2023 年 1 月 30 日	28.68	45,100.00	1,293,468.00
780	688389	普门科技	2023 年 1 月 3 日 -2023 年 1 月 30 日	17.83	72,300.00	1,289,109.00
781	600565	迪马股份	2023 年 1 月 3 日 -2023 年 1 月 30 日	2.16	596,000.00	1,287,360.00
782	603730	岱美股份	2023 年 1 月 3 日 -2023 年 1 月 13 日	16.08	80,000.00	1,286,400.00
783	601700	风范股份	2023 年 1 月 5 日 -2023 年 1 月 9 日	5.11	250,900.00	1,282,099.00
784	002695	煌上煌	2023 年 1 月 3 日 -2023 年 1 月 9 日	13.88	92,300.00	1,281,124.00
785	002367	康力电梯	2023 年 1 月 3 日 -2023 年 1 月 13 日	7.50	170,300.00	1,277,250.00

786	600748	上实发展	2023 年 1 月 3 日 -2023 年 1 月 30 日	3.44	371,100.00	1,276,584.00
787	603567	珍宝岛	2023 年 1 月 3 日 -2023 年 1 月 13 日	12.75	100,000.00	1,275,000.00
788	300328	宜安科技	2023 年 1 月 3 日 -2023 年 1 月 30 日	5.98	212,900.00	1,273,142.00
789	688315	诺禾致源	2023 年 1 月 3 日 -2023 年 1 月 30 日	26.39	48,000.00	1,266,720.00
790	600007	中国国贸	2023 年 1 月 4 日 -2023 年 1 月 11 日	15.83	80,000.00	1,266,400.00
791	002435	长江健康	2023 年 1 月 3 日 -2023 年 1 月 13 日	4.67	268,400.00	1,253,428.00
792	603387	基蛋生物	2023 年 1 月 3 日 -2023 年 1 月 13 日	12.50	100,000.00	1,250,000.00
793	603960	克来机电	2023 年 1 月 4 日 -2023 年 1 月 11 日	17.73	70,000.00	1,241,100.00
794	002838	道恩股份	2023 年 1 月 4 日 -2023 年 1 月 11 日	17.68	70,000.00	1,237,600.00
795	688383	新益昌	2023 年 1 月 3 日 -2023 年 1 月 13 日	94.88	13,000.00	1,233,440.00
796	002042	华孚时尚	2023 年 1 月 3 日 -2023 年 1 月 30 日	3.05	404,200.00	1,232,810.00

797	600184	光电股份	2023 年 1 月 3 日 -2023 年 1 月 13 日	11.20	110,000.00	1,232,000.00
798	000025	特力 A	2023 年 1 月 4 日 -2023 年 1 月 11 日	17.15	71,700.00	1,229,655.00
799	600400	红豆股份	2023 年 1 月 3 日 -2023 年 1 月 30 日	4.12	298,400.00	1,229,408.00
800	000910	大亚圣象	2023 年 1 月 3 日 -2023 年 1 月 13 日	8.52	143,500.00	1,222,620.00
801	301236	软通动力	2023 年 1 月 3 日 -2023 年 1 月 30 日	35.18	34,700.00	1,220,746.00
802	001270	铖昌科技	2023 年 1 月 9 日	122.00	10,000.00	1,220,000.00
803	300887	谱尼测试	2023 年 1 月 3 日 -2023 年 1 月 30 日	32.61	37,400.00	1,219,614.00
804	300183	东软载波	2023 年 1 月 3 日 -2023 年 1 月 30 日	12.05	100,900.00	1,215,845.00
805	300867	圣元环保	2023 年 1 月 3 日 -2023 年 1 月 30 日	17.03	71,300.00	1,214,239.00
806	000550	江铃汽车	2023 年 1 月 4 日 -2023 年 1 月 11 日	13.43	90,000.00	1,208,700.00
807	002662	京威股份	2023 年 1 月 3 日 -2023 年 1 月 30 日	3.29	367,200.00	1,208,088.00
808	688161	威高骨科	2023 年 1 月 3 日	52.19	22,800.00	1,189,932.00

			-2023 年 1 月 30 日			
809	300765	新诺威	2023 年 1 月 3 日 -2023 年 1 月 30 日	15.78	75,100.00	1,185,078.00
810	301175	中科环保	2023 年 1 月 3 日 -2023 年 1 月 30 日	6.07	195,100.00	1,184,257.00
811	002267	陕天然气	2023 年 1 月 3 日 -2023 年 1 月 13 日	7.21	163,400.00	1,178,114.00
812	002664	信质集团	2023 年 1 月 3 日 -2023 年 1 月 13 日	13.09	90,000.00	1,178,100.00
813	301089	拓新药业	2023 年 1 月 9 日 -2023 年 1 月 13 日	72.00	16,100.00	1,159,200.00
814	603055	台华新材	2023 年 1 月 3 日 -2023 年 1 月 13 日	10.10	114,600.00	1,157,460.00
815	000517	荣安地产	2023 年 1 月 3 日 -2023 年 1 月 30 日	2.95	386,700.00	1,140,765.00
816	300872	天阳科技	2023 年 1 月 3 日 -2023 年 1 月 30 日	12.93	87,600.00	1,132,668.00
817	600510	黑牡丹	2023 年 1 月 3 日 -2023 年 1 月 13 日	6.60	171,600.00	1,132,560.00
818	688268	华特气体	2023 年 1 月 3 日 -2023 年 1 月 13 日	74.25	15,000.00	1,113,750.00
819	002378	章源钨业	2023 年 1 月 3 日	7.04	157,100.00	1,105,984.00

			-2023 年 1 月 13 日			
820	603877	太平鸟	2023 年 1 月 3 日 -2023 年 1 月 11 日	18.39	60,000.00	1,103,400.00
821	000885	城发环境	2023 年 1 月 3 日 -2023 年 1 月 13 日	9.47	113,200.00	1,072,004.00
822	603489	八方股份	2023 年 1 月 9 日	106.99	10,000.00	1,069,900.00
823	600449	宁夏建材	2023 年 1 月 3 日 -2023 年 1 月 13 日	11.87	90,000.00	1,068,300.00
824	600569	安阳钢铁	2023 年 1 月 3 日 -2023 年 1 月 30 日	2.07	508,200.00	1,051,974.00
825	688318	财富趋势	2023 年 1 月 3 日 -2023 年 1 月 13 日	89.15	11,800.00	1,051,970.00
826	300219	鸿利智汇	2023 年 1 月 3 日 -2023 年 1 月 30 日	6.68	156,400.00	1,044,752.00
827	600874	创业环保	2023 年 1 月 3 日 -2023 年 1 月 13 日	6.09	171,400.00	1,043,826.00
828	000058	深赛格	2023 年 1 月 3 日 -2023 年 1 月 9 日	7.90	132,100.00	1,043,590.00
829	301206	三元生物	2023 年 1 月 3 日 -2023 年 1 月 30 日	39.00	26,500.00	1,033,500.00
830	301080	百普赛斯	2023 年 1 月 3 日 -2023 年 1 月 13 日	102.69	10,000.00	1,026,900.00

831	301087	可孚医疗	2023 年 1 月 3 日 -2023 年 1 月 30 日	36.48	28,100.00	1,025,088.00
832	688127	蓝特光学	2023 年 1 月 3 日 -2023 年 1 月 30 日	15.93	63,500.00	1,011,555.00
833	002978	安宁股份	2023 年 1 月 9 日 -2023 年 1 月 11 日	33.36	30,000.00	1,000,800.00
834	002636	金安国纪	2023 年 1 月 3 日 -2023 年 1 月 13 日	7.79	128,000.00	997,120.00
835	301177	迪阿股份	2023 年 1 月 3 日 -2023 年 1 月 13 日	62.98	15,500.00	976,190.00
836	000761	本钢板材	2023 年 1 月 3 日 -2023 年 1 月 30 日	2.95	327,300.00	965,535.00
837	003021	兆威机电	2023 年 1 月 9 日	48.07	20,000.00	961,400.00
838	002946	新乳业	2023 年 1 月 4 日 -2023 年 1 月 11 日	13.23	70,000.00	926,100.00
839	300942	易瑞生物	2023 年 1 月 3 日 -2023 年 1 月 30 日	17.14	52,900.00	906,706.00
840	300860	锋尚文化	2023 年 1 月 3 日 -2023 年 1 月 13 日	52.03	17,400.00	905,322.00
841	603693	江苏新能	2023 年 1 月 4 日 -2023 年 1 月 11 日	12.93	70,000.00	905,100.00
842	600548	深高速	2023 年 1 月 3 日	8.98	100,000.00	898,000.00

			-2023 年 1 月 13 日			
843	688368	晶丰明源	2023 年 1 月 3 日 -2023 年 1 月 13 日	111.70	8,000.00	893,600.00
844	600403	大有能源	2023 年 1 月 3 日 -2023 年 1 月 13 日	4.61	193,600.00	892,496.00
845	003039	顺控发展	2023 年 1 月 9 日 -2023 年 1 月 12 日	16.91	52,400.00	886,084.00
846	600618	氯碱化工	2023 年 1 月 4 日 -2023 年 1 月 11 日	9.83	90,000.00	884,700.00
847	688699	明微电子	2023 年 1 月 3 日 -2023 年 1 月 13 日	45.89	18,900.00	867,321.00
848	301090	华润材料	2023 年 1 月 3 日 -2023 年 1 月 30 日	10.06	84,900.00	854,094.00
849	603297	永新光学	2023 年 1 月 9 日	83.01	10,000.00	830,100.00
850	002641	公元股份	2023 年 1 月 3 日 -2023 年 1 月 13 日	4.40	172,000.00	756,800.00
851	301268	铭利达	2023 年 1 月 3 日 -2023 年 1 月 13 日	50.21	15,000.00	753,150.00
852	300981	中红医疗	2023 年 1 月 3 日 -2023 年 1 月 30 日	18.78	39,600.00	743,688.00
853	002911	佛燃能源	2023 年 1 月 3 日 -2023 年 1 月 30 日	11.99	60,000.00	719,400.00

854	601949	中国出版	2023 年 1 月 4 日 -2023 年 1 月 11 日	4.99	142,900.00	713,071.00
855	600903	贵州燃气	2023 年 1 月 4 日 -2023 年 1 月 11 日	7.75	91,800.00	711,450.00
856	301200	大族数控	2023 年 1 月 3 日 -2023 年 1 月 13 日	39.20	18,000.00	705,600.00
857	301207	华兰疫苗	2023 年 1 月 3 日 -2023 年 1 月 13 日	44.58	15,500.00	690,990.00
858	688788	科思科技	2023 年 1 月 3 日 -2023 年 1 月 13 日	36.09	18,100.00	653,229.00
859	688001	华兴源创	2023 年 1 月 3 日 -2023 年 1 月 30 日	26.90	23,800.00	640,220.00
860	688128	中国电研	2023 年 1 月 3 日 -2023 年 1 月 30 日	17.08	33,900.00	579,012.00
861	601068	中铝国际	2023 年 1 月 3 日 -2023 年 1 月 13 日	4.71	122,800.00	578,388.00
862	688739	成大生物	2023 年 1 月 3 日 -2023 年 1 月 13 日	30.42	17,900.00	544,518.00
863	301078	孩子王	2023 年 1 月 4 日 -2023 年 1 月 30 日	12.95	38,300.00	495,985.00
864	002287	奇正藏药	2023 年 1 月 9 日	22.85	20,000.00	457,000.00
865	603103	横店影视	2023 年 1 月 4 日	14.74	30,000.00	442,200.00

			-2023 年 1 月 9 日			
866	301180	万祥科技	2023 年 1 月 3 日 -2023 年 1 月 13 日	16.45	18,900.00	310,905.00
合计	-	-	-	-	232,606,100.00	2,399,757,959.00

7.4.13 金融工具风险及管理

7.4.13.1 风险管理政策和组织架构

本基金是指数型基金，紧密跟踪中证 1000 指数，具有与标的指数以及标的指数所代表的股票市场相似的风险收益特征，属于证券投资基金中风险较高、收益较高的品种。本基金以标的指数成份股、备选成份股为主要投资对象。本基金采用完全复制法，跟踪中证 1000 指数，以完全按照标的指数成份股组成及其权重构建基金股票投资组合为原则，进行被动式指数化投资。股票在投资组合中的权重原则上根据标的指数成份股及其权重的变动而进行相应调整。但在因特殊情况(如流动性不足等)导致无法获得足够数量的股票时，基金管理人将搭配使用其他合理方法进行适当的替代，力求与标的指数的跟踪偏离度与跟踪误差的最小化。

本基金的基金管理人奉行全面风险管理体系的建设，建立了以风险控制委员会为核心的、由督察长、风险控制委员会、监察稽核部、风险管理部和相关业务部门构成的四级风险管理架构体系。本基金的基金管理人在董事会下设立合规与风险管理委员会，负责制定风险管理的宏观政策，审议通过风险控制的总体措施等；在管理层层面设立风险控制委员会，讨论和制定公司日常经营过程中风险防范和控制措施；在业务操作层面风险管理职责主要由监察稽核部和风险管理部负责，协调并与各部门合作完成运作风险管理以及进行投资风险分析与绩效评估，督察长负责组织指导监察稽核工作。

本基金的基金管理人对于金融工具的风险管理方法主要是通过定性分析和定量分析的方法去估测各种风险产生的可能损失。从定性分析的角度出发，判断风险损失的严重程度和出现同类风险损失的频度。而从定量分析的角度出发，根据本基金的投资目标，结合基金资产所运用金融工具特征通过特定的风险量化指标、模型，日常的量化报告，确定风险损失的限度和相应置信程度，及时可靠地对各种风险进行监督、检查和评估，并通过相应决策，将风险控制在可承受的范围内。

7.4.13.2 信用风险

信用风险是指基金在交易过程中因交易对手未履行合约责任，或者基金所投资证券之发行人出现违约、拒绝支付到期本息等情况，导致基金资产损失和收益变化的风险。

本基金的基金管理人在交易前对交易对手的资信状况进行了充分的评估。本基金的银行存款存放在本基金的托管人招商银行，因而与银行存款相关的信用风险不重大。本基金在交

易所进行的交易均以中国证券登记结算有限责任公司为交易对手完成证券交收和款项清算，本基金以非约定申报方式参与的转融通证券出借业务为通过证券交易所综合业务平台向中国证券金融股份有限公司出借证券，本基金以约定申报方式参与的转融通证券出借业务为通过该方式向证券公司出借证券，本基金的基金管理人对借券证券公司的偿付能力等进行了必要的尽职调查与严格的准入管理，对不同的借券证券公司实施交易额度管理并进行动态调整，且借券证券公司最近 1 年的分类结果为 A 类，违约风险可能性很小，在银行间同业市场进行交易前均对交易对手进行信用评估并对证券交割方式进行限制以控制相应的信用风险。

本基金的基金管理人建立了信用风险管理流程，通过对投资品种信用等级评估来控制证券发行人的信用风险。信用等级评估以内部信用评级为主，外部信用评级为辅。内部债券信用评级主要考察发行人的经营风险、财务风险和流动性风险，以及信用产品的条款和担保人的情况等。此外，本基金的基金管理人根据信用产品的内部评级，通过单只信用产品投资占基金资产净值的比例及占发行量的比例进行控制，通过分散化投资以分散信用风险。

于本年度末，本基金持有的除国债、央行票据和政策性金融债以外的债券占基金资产净值的比例为 0.02% (上年度末：本基金无债券投资)。

7.4.13.3 流动性风险

流动性风险是指基金在履行与金融负债有关的义务时遇到资金短缺的风险。本基金的流动性风险来自调整基金投资组合时，由于部分成份股流动性差，导致本基金难以及时完成组合调整，或承受较大市场冲击成本，从而造成基金投资组合收益偏离标的指数收益的风险。

本基金将根据风险管理的原则，以套期保值为目的投资股指期货，以对冲系统性风险和某些特殊情况下的流动性风险等，主要采用流动性好、交易活跃的股指期货合约，通过多头或空头套期保值等策略进行套期保值操作。本基金力争利用股指期货的杠杆作用，降低股票仓位频繁调整的交易成本和跟踪误差，达到有效跟踪标的指数的目的。

于本年度末，本基金所承担的全部金融负债的合约约定到期日均为一个月以内且不计息。本基金赎回基金份额采用一篮子股票形式，流动性风险相对较低。

7.4.13.3.1 报告期内本基金组合资产的流动性风险分析

本基金的基金管理人在基金运作过程中严格按照《公开募集证券投资基金运作管理办法》及《公开募集开放式证券投资基金流动性风险管理规定》等法规的要求对本基金组合资产的流动性风险进行管理，通过独立的风险管理部门对本基金的组合持仓集中度指标、流通受限的投资品种比例以及组合在短期内变现能力的综合指标等流动性指标进行持续的监测和分析。

本基金所持部分证券在证券交易所上市，其余亦可在银行间同业市场交易，部分基金资产流通暂时受限制不能自由转让的情况参见附注“期末本基金持有的流通受限证券”。此外，如根据基金合同的规定，本基金可通过卖出回购金融资产方式借入短期资金应对流动性需求，

其上限一般不超过基金持有的债券投资的公允价值。本基金主动投资于流动性受限资产的市值合计不得超过基金资产净值的 15%。于本年度末，本基金持有的流动性受限资产的估值占基金资产净值的比例为 0.01%。

同时，基金管理人通过合理分散逆回购交易的到期日与交易对手的集中度；按照穿透原则对交易对手的财务状况、偿付能力及杠杆水平等进行必要的尽职调查与严格的准入管理，以及对不同的交易对手实施交易额度管理并进行动态调整等措施严格管理逆回购交易的流动性风险和交易对手风险。此外，基金管理人建立了逆回购交易质押品管理制度；根据质押品的资质确定质押率水平；持续监测质押品的风险状况与价值变动以确保质押品按公允价值计算足额；并在与私募类证券资管产品及中国证监会认定的其他主体为交易对手开展逆回购交易时，可接受质押品的资质要求与基金合同约定的投资范围保持一致。

7.4.13.4 市场风险

市场风险是指基金所持金融工具的公允价值或未来现金流量因所处市场各类价格因素的变动而发生波动的风险，包括利率风险、外汇风险和其他价格风险。

7.4.13.4.1 利率风险

利率风险是指金融工具的公允价值或未来现金流量受市场利率变动而发生波动的风险。利率敏感性金融工具均面临由于市场利率上升而导致公允价值下降的风险，其中浮动利率类金融工具还面临每个付息期间结束根据市场利率重新定价时对于未来现金流影响的风险。

本基金的基金管理人定期对本基金面临的利率敏感性缺口进行监控，并通过调整投资组合的久期等方法对上述利率风险进行管理。

本基金持有及承担的大部分金融资产和金融负债不计息，因此本基金的收入及经营活动的现金流量在很大程度上独立于市场利率变化。本基金持有的利率敏感性资产主要为银行存款、结算备付金、存出保证金和债券投资等。

7.4.13.4.1.1 利率风险敞口

单位：人民币元

本期末 2022 年 12 月 31 日	1 年以内	1-5 年	5 年以上	不计息	合计
资产					
银行存款	26,394,628.45	-	-	-	26,394,628.45
结算备付金	161,842,593.02	-	-	-	161,842,593.02
存出保证金	9,117,488.50	-	-	29,587,344.00	38,704,832.50
交易性金融资产	-	-	2,259,282.58	10,412,530.369.35	10,414,789,651.93

衍生金融资产	-	-	-	-	-
买入返售金融资产	-	-	-	-	-
债权投资	-	-	-	-	-
其他债权投资	-	-	-	-	-
其他权益工具投资	-	-	-	-	-
应收清算款	-	-	-	14,906,332.09	14,906,332.09
应收股利	-	-	-	31,516.00	31,516.00
应收申购款	-	-	-	-	-
递延所得税资产	-	-	-	-	-
其他资产	-	-	-	1,147,396.12	1,147,396.12
资产总计	197,354,709.97	-	2,259,282.58	10,458,202,957.56	10,657,816,950.11
负债					
短期借款	-	-	-	-	-
交易性金融负债	-	-	-	-	-
衍生金融负债	-	-	-	-	-
卖出回购金融资产款	-	-	-	-	-
应付清算款	-	-	-	9,714,572.01	9,714,572.01
应付赎回款	-	-	-	-	-
应付管理人报酬	-	-	-	4,395,261.73	4,395,261.73
应付托管费	-	-	-	879,052.32	879,052.32
应付销售服务费	-	-	-	-	-
应付投资顾问费	-	-	-	-	-
应交税费	-	-	-	94,965.09	94,965.09
应付利润	-	-	-	-	-
递延所得税负债	-	-	-	-	-
其他负债	-	-	-	33,908,892.89	33,908,892.89
负债总计	-	-	-	48,992,744.04	48,992,744.04

利率敏感度缺口	197,354,709.97	-	2,259,282.58	10,409,210,213.52	10,608,824,206.07
上年度末 2021 年 12 月 31 日	1 年以内	1-5 年	5 年以上	不计息	合计
资产					
银行存款	5,653,983.22	-	-	-	5,653,983.22
结算备付金	8,466,708.42	-	-	-	8,466,708.42
存出保证金	748,741.81	-	-	1,652,627.20	2,401,369.01
交易性金融资产	-	-	-	2,070,019,082.50	2,070,019,082.50
衍生金融资产	-	-	-	-	-
买入返售金融资产	-	-	-	-	-
债权投资	-	-	-	-	-
其他债权投资	-	-	-	-	-
其他权益工具投资	-	-	-	-	-
应收清算款	-	-	-	722,961.24	722,961.24
应收股利	-	-	-	-	-
应收申购款	-	-	-	-	-
递延所得税资产	-	-	-	-	-
其他资产	-	-	-	60,016.41	60,016.41
资产总计	14,869,433.45	-	-	2,072,454,687.35	2,087,324,120.80
负债					
短期借款	-	-	-	-	-
交易性金融负债	-	-	-	-	-
衍生金融负债	-	-	-	-	-
卖出回购金融资产款	-	-	-	-	-
应付清算款	-	-	-	752,467.27	752,467.27
应付赎回款	-	-	-	-	-
应付管理人报酬	-	-	-	913,124.21	913,124.21
应付托管费	-	-	-	182,624.85	182,624.85
应付销售服务费	-	-	-	-	-

应付投资顾问费	-	-	-	-	-
应交税费	-	-	-	11,217.19	11,217.19
应付利润	-	-	-	-	-
递延所得税负债	-	-	-	-	-
其他负债	-	-	-	3,514,897.82	3,514,897.82
负债总计	-	-	-	5,374,331.34	5,374,331.34
利率敏感度缺口	14,869,433.45	-	-	2,067,080.356.01	2,081,949.789.46

注：表中所示为本基金资产及负债的账面价值，并按照合约规定的利率重新定价日或到期日孰早者予以分类。

7.4.13.4.1.2 利率风险的敏感性分析

假设	除市场利率以外的其他市场变量保持不变		
分析	相关风险变量的变动	对资产负债表日基金资产净值的影响金额（单位：人民币元）	
		本期末（2022年12月31日）	上年度末（2021年12月31日）
	1.市场利率平行上升25个基点	-32,124.94	0.00
	2.市场利率平行下降25个基点	32,672.00	0.00

7.4.13.4.2 外汇风险

外汇风险是指金融工具的公允价值或未来现金流量因外汇汇率变动而发生波动的风险。本基金的所有资产及负债以人民币计价，因此无重大外汇风险。

7.4.13.4.3 其他价格风险

其他价格风险是指基金所持金融工具的公允价值或未来现金流量因除市场利率和外汇汇率以外的市场价格因素变动而发生波动的风险。本基金主要投资于证券交易所上市交易的股票，所面临的其他价格风险来源于单个证券发行主体自身经营情况或特殊事项的影响，也可能来源于证券市场整体波动的影响。

本基金采用完全复制法，跟踪中证 1000 指数，以完全按照标的指数成份股组成及其权重构建基金股票投资组合为原则，通过指数化分散投资降低其他价格风险。本基金投资组合中，中证 1000 指数成份股和备选成份股股票投资比例不低于基金资产净值的 90%。此外，本基金的基金管理人每日对本基金所持有的证券价格实施监控，定期运用多种定量方法对基金进行风险度量，来测试本基金面临的潜在价格风险，及时可靠地对风险进行跟踪和控制。

7.4.13.4.3.1 其他价格风险敞口

单位：人民币元

项目	本期末 2022 年 12 月 31 日	上年度末 2021 年 12 月 31 日
----	----------------------	-----------------------

	公允价值	占基金资产 净值比例(%)	公允价值	占基金资产 净值比例(%)
交易性金融资产- 股票投资	10,412,530,369.35	98.15	2,070,019,082.50	99.43
交易性金融资产- 基金投资	-	-	-	-
交易性金融资产- 贵金属投资	-	-	-	-
衍生金融资产-权 证投资	-	-	-	-
其他	-	-	-	-
合计	10,412,530,369.35	98.15	2,070,019,082.50	99.43

注：其他包含在期货交易所交易的期货投资。在当日无负债结算制度下，期货投资与相关的期货暂收款(结算所得的持仓损益)之间按抵销后的净额为 0。

7.4.13.4.3.2 其他价格风险的敏感性分析

假设	除业绩比较基准以外的其他市场变量保持不变		
分析	相关风险变量的变动	对资产负债表日基金资产净值的影响金额（单位：人民币元）	
		本期末（2022 年 12 月 31 日）	上年度末（2021 年 12 月 31 日）
	1.组合自身基准上升 5%	528,071,848.55	103,476,110.40
	2.组合自身基准下降 5%	-528,071,848.55	-103,476,110.40

7.4.14 公允价值

7.4.14.1 金融工具公允价值计量的方法

公允价值计量结果所属的层次，由对公允价值计量整体而言具有重要意义的输入值所属的最低层次决定：

第一层次：相同资产或负债在活跃市场上未经调整的报价。

第二层次：除第一层次输入值外相关资产或负债直接或间接可观察的输入值。

第三层次：相关资产或负债的不可观察输入值。

7.4.14.2 持续的以公允价值计量的金融工具

7.4.14.2.1 各层次金融工具的公允价值

单位：人民币元

公允价值计量结果所属的层次	本期末 2022 年 12 月 31 日	上年度末 2021 年 12 月 31 日
第一层次	10,409,387,446.05	2,066,066,265.33
第二层次	4,424,139.49	1,817,709.49
第三层次	978,066.39	2,135,107.68

合计	10,414,789,651.93	2,070,019,082.50
----	-------------------	------------------

7.4.14.2.2 公允价值所属层次间的重大变动

本基金以导致各层次之间转换的事项发生日为确认各层次之间转换的时点。

对于证券交易所上市的股票和债券，若出现重大事项停牌、交易不活跃(包括涨跌停时的交易不活跃)、或属于非公开发行等情况，本基金不会于停牌日至交易恢复活跃日期间、交易不活跃期间及限售期间将相关股票和债券的公允价值列入第一层次；并根据估值调整中采用的不可观察输入值对于公允价值的影响程度，确定相关股票和债券的公允价值应属第二层次还是第三层次。

7.4.14.2.3 第三层次公允价值余额及变动情况

7.4.14.2.3.1 第三层次公允价值余额及变动情况

单位：人民币元

项目	本期 2022 年 1 月 1 日至 2022 年 12 月 31 日		
	交易性金融资产		合计
	债券投资	股票	
期初余额	-	2,135,107.68	2,135,107.68
当期购买	-	-	-
当期出售/结算	-	-	-
转入第三层次	-	1,672,841.06	1,672,841.06
转出第三层次	-	2,746,120.31	2,746,120.31
当期利得或损失总额	-	-83,762.04	-83,762.04
其中：计入损益的利得或损失	-	-83,762.04	-83,762.04
计入其他综合收益的利得或损失	-	-	-
期末余额	-	978,066.39	978,066.39
期末仍持有的第三层次金融资产计入本期损益的未实现利得或损失的变动——公允价值变动损益	-	88,840.09	88,840.09
项目	上年度可比同期 2021 年 1 月 1 日至 2021 年 12 月 31 日		
	交易性金融资产		合计
	债券投资	股票	
期初余额	-	-	-
当期购买	-	1,084,674.26	1,084,674.26
当期出售/结算	-	-	-
转入第三层次	-	-	-
转出第三层次	-	-	-
当期利得或损失总额	-	1,050,433.42	1,050,433.42

其中：计入损益的利得或损失	-	1,050,433.42	1,050,433.42
计入其他综合收益的利得或损失	-	-	-
期末余额	-	2,135,107.68	2,135,107.68
期末仍持有的第三层次金融资产计入本期损益的未实现利得或损失的变动——公允价值变动损益	-	1,050,433.42	1,050,433.42

于本年度末，本基金持有的第三层次的交易性金融资产均为证券交易所上市交易但尚在限售期内的股票投资。于本年度，本基金从第三层次转出的交易性金融资产均为限售期结束可正常交易的股票投资。

计入损益的利得或损失分别计入利润表中的公允价值变动损益、投资收益等项目。

7.4.14.2.3.2 使用重要不可观察输入值的第三层次公允价值计量的情况

单位：人民币元

项目	本期末公允价值	采用的估值技术	不可观察输入值		
			名称	范围/加权平均值	与公允价值之间的关系
限售股票	978,066.39	平均价格亚式期权模型	预期波动率	0.2127~1.65	负相关

项目	上年度末公允价值	采用的估值技术	不可观察输入值		
			名称	范围/加权平均值	与公允价值之间的关系
限售股票	2,135,107.68	平均价格亚式期权模型	预期波动率	0.2825~2.7417	负相关

7.4.14.3 非持续的以公允价值计量的金融工具的说明

于本年度末，本基金未持有非持续的以公允价值计量的金融资产(上年度末：同)。

7.4.14.4 不以公允价值计量的金融工具的相关说明

不以公允价值计量的金融资产和负债主要包括应收款项和其他金融负债，其账面价值与公允价值相差很小。

7.4.15 有助于理解和分析会计报表需要说明的其他事项

(1) 基金申购款

于本年度，本基金申购基金份额的对价总额为 34,433,642,246.21 元(上年度：4,414,485,604.56 元)，其中包括以股票支付的申购款 12,943,679,514.91 元和以现金支付

的申购款 21,489,962,731.30 元(上年度:其中包括以股票支付的申购款 1,545,055,851.81 元和以现金支付的申购款 2,869,429,752.75 元)。

(2) 除基金申购款外,截至资产负债表日本基金无需要说明的其他重要事项。

§ 8 投资组合报告

8.1 期末基金资产组合情况

金额单位:人民币元

序号	项目	金额(元)	占基金总资产的比例(%)
1	权益投资	10,412,530,369.35	97.70
	其中:股票	10,412,530,369.35	97.70
2	基金投资	-	-
3	固定收益投资	2,259,282.58	0.02
	其中:债券	2,259,282.58	0.02
	资产支持证券	-	-
4	贵金属投资	-	-
5	金融衍生品投资	-	-
6	买入返售金融资产	-	-
	其中:买断式回购的买入返售金融资产	-	-
7	银行存款和结算备付金合计	188,237,221.47	1.77
8	其他资产	54,790,076.71	0.51
9	合计	10,657,816,950.11	100.00

注:1、上表中的股票投资项含可退替代款估值增值,而下表中的合计项中不含可退替代款估值增值;

2、通过转融通证券出借业务出借的证券公允价值为 2,399,757,959.00 元,占基金资产净值的比例为 22.62%。

8.2 期末按行业分类的股票投资组合

8.2.1 期末指数投资按行业分类的境内股票投资组合

代码	行业类别	公允价值(元)	占基金资产净值比例(%)
A	农、林、牧、渔业	63,904,204.82	0.60
B	采矿业	297,385,984.57	2.80
C	制造业	7,191,518,668.95	67.79
D	电力、热力、燃气及水生产和供应业	302,367,913.19	2.85
E	建筑业	200,857,588.29	1.89
F	批发和零售业	291,652,627.74	2.75

G	交通运输、仓储和邮政业	217,629,227.60	2.05
H	住宿和餐饮业	-	-
I	信息传输、软件和信息技术服务业	914,307,766.86	8.62
J	金融业	239,264,489.46	2.26
K	房地产业	212,005,838.09	2.00
L	租赁和商务服务业	76,141,240.86	0.72
M	科学研究和技术服务业	134,387,273.17	1.27
N	水利、环境和公共设施管理业	132,052,069.13	1.24
O	居民服务、修理和其他服务业	-	-
P	教育	4,676,666.04	0.04
Q	卫生和社会工作	40,299,081.00	0.38
R	文化、体育和娱乐业	83,846,862.63	0.79
S	综合	9,183,720.00	0.09
	合计	10,411,481,222.40	98.14

8.2.2 期末积极投资按行业分类境内股票投资组合

代码	行业类别	公允价值（元）	占基金资产净值比例(%)
A	农、林、牧、渔业	-	-
B	采矿业	-	-
C	制造业	855,841.81	0.01
D	电力、热力、燃气及水生产和供应业	-	-
E	建筑业	-	-
F	批发和零售业	-	-
G	交通运输、仓储和邮政业	-	-
H	住宿和餐饮业	-	-
I	信息传输、软件和信息技术服务业	169,574.34	0.00
J	金融业	-	-
K	房地产业	-	-
L	租赁和商务服务业	-	-
M	科学研究和技术服务业	23,968.80	0.00
N	水利、环境和公共设施管理业	-	-
O	居民服务、修理和其他服务业	-	-
P	教育	-	-
Q	卫生和社会工作	-	-
R	文化、体育和娱乐业	-	-
S	综合	-	-
	合计	1,049,384.95	0.01

8.2.3 报告期末按行业分类的港股通投资股票投资组合

本基金本报告期末未持有港股通投资股票。

8.3 期末按公允价值占基金资产净值比例大小排序的所有股票投资明细

8.3.1 报告期末指数投资按公允价值占基金资产净值比例大小排序的所有股票投资明细

金额单位：人民币元

序号	股票代码	股票名称	数量（股）	公允价值(元)	占基金资产 净值比例 (%)
1	002176	江特电机	2,884,900	50,341,505.0 0	0.47
2	002405	四维图新	4,027,600	44,384,152.0 0	0.42
3	300438	鹏辉能源	547,100	42,668,329.0 0	0.40
4	002240	盛新锂能	1,077,800	40,406,722.0 0	0.38
5	000933	神火股份	2,661,900	39,822,024.0 0	0.38
6	600872	中炬高新	1,060,700	39,108,009.0 0	0.37
7	300395	菲利华	684,394	37,641,670.0 0	0.35
8	600559	老白干酒	1,237,234	34,061,052.0 2	0.32
9	002432	九安医疗	649,600	33,201,056.0 0	0.31
10	000423	东阿阿胶	773,600	31,485,520.0 0	0.30
11	300068	南都电源	1,447,200	30,825,360.0 0	0.29
12	300118	东方日升	1,206,000	29,932,920.0 0	0.28
13	002317	众生药业	1,100,373	29,699,067.2 7	0.28
14	601677	明泰铝业	1,632,740	29,617,903.6 0	0.28
15	601099	太平洋	11,524,200	29,617,194.0 0	0.28
16	002472	双环传动	1,149,400	29,252,230.0 0	0.28
17	002044	美年健康	4,633,400	28,402,742.0 0	0.27
18	600338	西藏珠峰	1,236,500	28,340,580.0 0	0.27

19	688598	金博股份	128,379	28,176,622.9 2	0.27
20	002335	科华数据	547,430	27,311,282.7 0	0.26
21	300054	鼎龙股份	1,278,180	27,212,452.2 0	0.26
22	000762	西藏矿业	703,800	27,173,718.0 0	0.26
23	002312	川发龙蟒	2,562,500	26,957,500.0 0	0.25
24	002463	沪电股份	2,242,660	26,687,654.0 0	0.25
25	688516	奥特维	131,749	26,481,549.0 0	0.25
26	000860	顺鑫农业	878,399	26,193,858.1 8	0.25
27	300777	中简科技	521,200	25,616,980.0 0	0.24
28	300035	中科电气	1,222,800	25,165,224.0 0	0.24
29	000818	航锦科技	919,400	25,145,590.0 0	0.24
30	002262	恩华药业	1,020,128	25,044,142.4 0	0.24
31	600711	盛屯矿业	4,249,800	25,031,322.0 0	0.24
32	300339	润和软件	1,347,500	25,023,075.0 0	0.24
33	688050	爱博医疗	107,647	24,834,162.9 0	0.23
34	002389	航天彩虹	1,179,400	24,260,258.0 0	0.23
35	000690	宝新能源	3,678,527	23,910,425.5 0	0.23
36	600596	新安股份	1,548,820	23,449,134.8 0	0.22
37	002487	大金重工	565,000	23,374,050.0 0	0.22
38	688556	高测股份	311,048	23,334,820.9 6	0.22
39	002245	蔚蓝锂芯	1,557,400	23,174,112.0 0	0.22
40	600771	广誉远	827,600	23,023,832.0 0	0.22

41	002518	科士达	393,670	22,675,392.0 0	0.21
42	600583	海油工程	3,737,800	22,651,068.0 0	0.21
43	300034	钢研高纳	493,700	22,631,208.0 0	0.21
44	601975	招商南油	5,742,934	22,627,159.9 6	0.21
45	605589	圣泉集团	1,057,200	22,613,508.0 0	0.21
46	002402	和而泰	1,544,350	22,516,623.0 0	0.21
47	002036	联创电子	1,816,190	22,466,270.3 0	0.21
48	603236	移远通信	221,928	22,374,780.9 6	0.21
49	002865	钧达股份	120,725	22,346,197.5 0	0.21
50	000422	湖北宣化	1,516,800	22,312,128.0 0	0.21
51	002436	兴森科技	2,283,500	22,104,280.0 0	0.21
52	002484	江海股份	986,590	22,070,018.3 0	0.21
53	300393	中来股份	1,472,219	21,818,285.5 8	0.21
54	300725	药石科技	268,753	21,634,616.5 0	0.20
55	002610	爱康科技	7,574,900	21,588,465.0 0	0.20
56	688200	华峰测控	77,678	21,475,636.6 6	0.20
57	300346	南大光电	734,660	21,341,873.0 0	0.20
58	000893	亚钾国际	785,100	21,339,018.0 0	0.20
59	600416	湘电股份	1,119,400	21,044,720.0 0	0.20
60	600478	科力远	2,238,000	20,992,440.0 0	0.20
61	601222	林洋能源	2,437,900	20,941,561.0 0	0.20
62	300666	江丰电子	302,000	20,898,400.0 0	0.20

63	300203	聚光科技	610,100	20,682,390.0 0	0.19
64	300593	新雷能	486,500	20,666,520.0 0	0.19
65	603338	浙江鼎力	428,200	20,489,370.0 0	0.19
66	002541	鸿路钢构	698,810	20,468,144.9 0	0.19
67	600481	双良节能	1,580,800	20,455,552.0 0	0.19
68	300327	中颖电子	576,030	20,374,181.1 0	0.19
69	300502	新易盛	857,648	20,369,140.0 0	0.19
70	603027	千禾味业	973,668	20,232,821.0 4	0.19
71	688139	海尔生物	318,022	20,130,792.6 0	0.19
72	000875	吉电股份	3,302,200	20,110,398.0 0	0.19
73	600777	新潮能源	9,199,200	20,054,256.0 0	0.19
74	600185	格力地产	1,910,900	19,930,687.0 0	0.19
75	600456	宝钛股份	485,300	19,829,358.0 0	0.19
76	300633	开立医疗	361,200	19,804,596.0 0	0.19
77	600129	太极集团	657,600	19,767,456.0 0	0.19
78	300487	蓝晓科技	282,150	19,634,818.5 0	0.19
79	600057	厦门象屿	1,904,066	19,554,757.8 2	0.18
80	605111	新洁能	250,620	19,443,099.6 0	0.18
81	600882	妙可蓝多	608,800	19,384,192.0 0	0.18
82	300298	三诺生物	573,780	19,353,599.4 0	0.18
83	603599	广信股份	658,118	19,348,669.2 0	0.18
84	300775	三角防务	507,300	19,277,400.0 0	0.18

85	002318	久立特材	1,155,800	19,232,512.0 0	0.18
86	603713	密尔克卫	164,600	19,202,236.0 0	0.18
87	002747	埃斯顿	882,200	19,126,096.0 0	0.18
88	603678	火炬电子	467,000	19,118,980.0 0	0.18
89	002517	恺英网络	2,911,600	19,100,096.0 0	0.18
90	300083	创世纪	2,253,800	19,089,686.0 0	0.18
91	603179	新泉股份	495,089	19,055,975.6 1	0.18
92	002558	巨人网络	2,371,900	18,880,324.0 0	0.18
93	688066	航天宏图	220,762	18,875,151.0 0	0.18
94	300803	指南针	412,800	18,873,216.0 0	0.18
95	600179	安通控股	5,723,000	18,828,670.0 0	0.18
96	600110	诺德股份	2,360,200	18,763,590.0 0	0.18
97	300343	联创股份	1,923,596	18,755,061.0 0	0.18
98	300294	博雅生物	512,450	18,735,172.0 0	0.18
99	002145	中核钛白	3,021,975	18,615,366.0 0	0.18
100	688023	安恒信息	93,740	18,560,520.0 0	0.17
101	300101	振芯科技	756,900	18,544,050.0 0	0.17
102	002597	金禾实业	570,400	18,538,000.0 0	0.17
103	002675	东诚药业	1,114,200	18,451,152.0 0	0.17
104	002456	欧菲光	3,856,900	18,165,999.0 0	0.17
105	002015	协鑫能科	1,373,500	18,020,320.0 0	0.17
106	002617	露笑科技	1,949,750	17,996,192.5 0	0.17

107	688700	东威科技	125,548	17,972,196.20	0.17
108	601678	滨化股份	3,477,500	17,874,350.00	0.17
109	300332	天壕环境	1,489,602	17,860,327.98	0.17
110	300432	富临精工	1,236,400	17,841,252.00	0.17
111	002254	泰和新材	832,300	17,653,083.00	0.17
112	002139	拓邦股份	1,700,600	17,635,222.00	0.17
113	300748	金力永磁	600,300	17,564,778.00	0.17
114	688617	惠泰医疗	56,863	17,452,960.59	0.16
115	002851	麦格米特	671,650	17,436,034.00	0.16
116	603129	春风动力	153,384	17,258,767.68	0.16
117	600641	万业企业	973,060	17,252,353.80	0.16
118	000034	神州数码	785,100	17,225,094.00	0.16
119	688639	华恒生物	110,946	17,224,366.50	0.16
120	603308	应流股份	808,380	17,218,494.00	0.16
121	600977	中国电影	1,262,840	17,174,624.00	0.16
122	600100	同方股份	3,963,600	17,083,116.00	0.16
123	603876	鼎胜新材	414,600	17,015,184.00	0.16
124	002151	北斗星通	604,900	16,985,592.00	0.16
125	601375	中原证券	4,664,100	16,977,324.00	0.16
126	002984	森麒麟	550,400	16,946,816.00	0.16
127	601001	晋控煤业	1,412,800	16,897,088.00	0.16
128	000403	派林生物	742,230	16,893,154.80	0.16

129	300587	天铁股份	1,454,815	16,759,468.8 0	0.16
130	002706	良信股份	1,138,440	16,678,146.0 0	0.16
131	688707	振华新材	370,183	16,639,725.8 5	0.16
132	002126	银轮股份	1,340,200	16,631,882.0 0	0.16
133	300451	创业慧康	2,095,925	16,578,766.7 5	0.16
134	688333	铂力特	115,765	16,525,453.7 5	0.16
135	300567	精测电子	328,400	16,485,680.0 0	0.16
136	002324	普利特	1,026,740	16,427,840.0 0	0.15
137	603005	晶方科技	884,010	16,398,385.5 0	0.15
138	300525	博思软件	827,810	16,390,638.0 0	0.15
139	002063	远光软件	2,148,040	16,303,623.6 0	0.15
140	301035	润丰股份	185,380	16,146,598.0 0	0.15
141	002182	云海金属	764,500	16,130,950.0 0	0.15
142	601908	京运通	2,449,200	16,091,244.0 0	0.15
143	601567	三星医疗	1,189,800	16,038,504.0 0	0.15
144	300773	拉卡拉	947,900	16,000,552.0 0	0.15
145	688680	海优新材	85,992	15,934,317.6 0	0.15
146	688778	厦钨新能	205,071	15,929,915.2 8	0.15
147	002727	一心堂	504,900	15,909,399.0 0	0.15
148	300379	东方通	777,147	15,877,113.2 1	0.15
149	688202	美迪西	74,217	15,874,274.1 3	0.15
150	300679	电连技术	428,390	15,850,430.0 0	0.15

151	300910	瑞丰新材	127,900	15,771,349.0 0	0.15
152	301050	雷电微力	204,360	15,770,461.2 0	0.15
153	603306	华懋科技	419,800	15,704,718.0 0	0.15
154	000032	深桑达 A	769,100	15,497,365.0 0	0.15
155	300065	海兰信	1,172,650	15,490,706.5 0	0.15
156	300672	国科微	181,700	15,453,585.0 0	0.15
157	600123	兰花科创	1,158,200	15,450,388.0 0	0.15
158	300036	超图软件	827,700	15,436,605.0 0	0.15
159	603979	金诚信	601,962	15,416,246.8 2	0.15
160	002085	万丰奥威	2,589,200	15,405,740.0 0	0.15
161	002761	浙江建投	730,500	15,398,940.0 0	0.15
162	300623	捷捷微电	746,530	15,393,448.6 0	0.15
163	600330	天通股份	1,458,040	15,367,741.6 0	0.14
164	688711	宏微科技	164,649	15,279,427.2 0	0.14
165	600323	瀚蓝环境	827,100	15,268,266.0 0	0.14
166	603588	高能环境	1,547,124	15,223,700.1 6	0.14
167	601258	庞大集团	13,819,700	15,201,670.0 0	0.14
168	300458	全志科技	744,925	15,166,673.0 0	0.14
169	000035	中国天楹	2,987,800	15,148,146.0 0	0.14
170	002332	仙琚制药	1,338,900	15,129,570.0 0	0.14
171	300573	兴齐眼药	120,803	15,110,039.2 4	0.14
172	600277	亿利洁能	3,611,120	15,094,481.6 0	0.14

173	600773	西藏城投	831,500	15,091,725.0 0	0.14
174	600996	贵广网络	1,011,200	15,056,768.0 0	0.14
175	300459	汤姆猫	4,753,600	14,973,840.0 0	0.14
176	300315	掌趣科技	4,663,200	14,968,872.0 0	0.14
177	600063	皖维高新	2,556,200	14,953,770.0 0	0.14
178	002585	双星新材	1,172,420	14,948,355.0 0	0.14
179	688518	联赢激光	505,885	14,776,900.8 5	0.14
180	002832	比音勒芬	576,720	14,769,799.2 0	0.14
181	600586	金晶科技	1,691,300	14,731,223.0 0	0.14
182	601399	国机重装	4,877,800	14,730,956.0 0	0.14
183	002446	盛路通信	1,540,810	14,730,143.6 0	0.14
184	000951	中国重汽	991,000	14,706,440.0 0	0.14
185	002837	英维克	441,080	14,692,374.8 0	0.14
186	600821	金开新能	2,025,700	14,666,068.0 0	0.14
187	600363	联创光电	613,800	14,614,578.0 0	0.14
188	002079	苏州固锴	1,091,400	14,613,846.0 0	0.14
189	688276	百克生物	211,266	14,600,593.2 6	0.14
190	603063	禾望电气	523,300	14,589,604.0 0	0.14
191	002258	利尔化学	811,846	14,580,754.1 6	0.14
192	002807	江阴银行	3,671,900	14,577,443.0 0	0.14
193	603505	金石资源	367,220	14,549,256.4 0	0.14
194	603305	旭升集团	451,093	14,543,238.3 2	0.14

195	000657	中钨高新	909,960	14,413,766.4 0	0.14
196	600572	康恩贝	3,043,000	14,393,390.0 0	0.14
197	603279	景津装备	488,217	14,392,637.1 6	0.14
198	600685	中船防务	693,200	14,390,832.0 0	0.14
199	688083	中望软件	73,925	14,384,326.5 0	0.14
200	000915	华特达因	316,110	14,383,005.0 0	0.14
201	600916	中国黄金	1,135,200	14,348,928.0 0	0.14
202	603690	至纯科技	378,500	14,322,440.0 0	0.14
203	603128	华贸物流	1,329,162	14,275,199.8 8	0.13
204	600562	国睿科技	839,933	14,236,864.3 5	0.13
205	002011	盾安环境	1,084,200	14,235,546.0 0	0.13
206	603612	索通发展	546,304	14,214,830.0 8	0.13
207	300687	赛意信息	478,500	14,115,750.0 0	0.13
208	300827	上能电气	239,500	14,092,180.0 0	0.13
209	002091	江苏国泰	1,651,130	14,034,605.0 0	0.13
210	600452	涪陵电力	928,716	14,023,611.6 0	0.13
211	300077	国民技术	1,005,000	14,019,750.0 0	0.13
212	688608	恒玄科技	122,817	14,001,138.0 0	0.13
213	002291	遥望科技	1,077,000	14,001,000.0 0	0.13
214	600483	福能股份	1,322,600	13,993,108.0 0	0.13
215	688388	嘉元科技	311,603	13,975,394.5 5	0.13
216	603565	中谷物流	960,876	13,971,137.0 4	0.13

217	688559	海目星	240,873	13,932,094.3 2	0.13
218	688016	心脉医疗	73,668	13,926,198.7 2	0.13
219	600055	万东医疗	712,200	13,916,388.0 0	0.13
220	688017	绿的谐波	143,784	13,915,415.5 2	0.13
221	600273	嘉化能源	1,659,300	13,888,341.0 0	0.13
222	002643	万润股份	944,850	13,851,501.0 0	0.13
223	600116	三峡水利	1,616,100	13,849,977.0 0	0.13
224	600151	航天机电	1,697,900	13,837,885.0 0	0.13
225	688520	神州细胞	227,895	13,810,437.0 0	0.13
226	688019	安集科技	76,455	13,761,900.0 0	0.13
227	002216	三全食品	742,518	13,744,008.1 8	0.13
228	688408	中信博	138,901	13,667,858.4 0	0.13
229	002004	华邦健康	2,676,134	13,648,283.4 0	0.13
230	600877	声光电科	998,900	13,644,974.0 0	0.13
231	300747	锐科激光	576,317	13,629,897.0 5	0.13
232	600389	江山股份	308,800	13,611,904.0 0	0.13
233	000810	创维数字	973,700	13,573,378.0 0	0.13
234	002544	普天科技	808,000	13,566,320.0 0	0.13
235	002839	张家港行	2,935,060	13,530,626.6 0	0.13
236	002006	精工科技	539,800	13,495,000.0 0	0.13
237	002099	海翔药业	1,914,400	13,419,944.0 0	0.13
238	600037	歌华有线	1,647,100	13,407,394.0 0	0.13

239	600267	海正药业	1,215,300	13,392,606.0 0	0.13
240	688007	光峰科技	538,411	13,384,897.4 6	0.13
241	601369	陕鼓动力	1,167,800	13,382,988.0 0	0.13
242	002960	青鸟消防	477,642	13,369,199.5 8	0.13
243	603529	爱玛科技	290,440	13,322,482.8 0	0.13
244	002100	天康生物	1,602,400	13,315,944.0 0	0.13
245	600908	无锡银行	2,518,400	13,271,968.0 0	0.13
246	688298	东方生物	171,944	13,258,601.8 4	0.12
247	300476	胜宏科技	1,020,160	13,200,870.4 0	0.12
248	000049	德赛电池	302,700	13,161,396.0 0	0.12
249	601965	中国汽研	678,300	13,145,454.0 0	0.12
250	603008	喜临门	458,932	13,102,508.6 0	0.12
251	601212	白银有色	5,008,200	13,021,320.0 0	0.12
252	300087	荃银高科	800,600	12,889,660.0 0	0.12
253	600206	有研新材	999,700	12,836,148.0 0	0.12
254	300456	赛微电子	868,230	12,832,439.4 0	0.12
255	601860	紫金银行	4,951,700	12,824,903.0 0	0.12
256	000982	中银绒业	7,199,500	12,815,110.0 0	0.12
257	603348	文灿股份	221,100	12,728,727.0 0	0.12
258	600422	昆药集团	898,092	12,681,059.0 4	0.12
259	000902	新洋丰	1,101,600	12,679,416.0 0	0.12
260	300185	通裕重工	5,269,800	12,647,520.0 0	0.12

261	300596	利安隆	231,300	12,622,041.0 0	0.12
262	603032	德新科技	143,400	12,584,784.0 0	0.12
263	300627	华测导航	452,540	12,580,612.0 0	0.12
264	300737	科顺股份	996,060	12,530,434.8 0	0.12
265	600305	恒顺醋业	1,015,492	12,500,706.5 2	0.12
266	300685	艾德生物	471,696	12,476,359.2 0	0.12
267	000503	国新健康	1,227,000	12,466,320.0 0	0.12
268	300166	东方国信	1,557,900	12,447,621.0 0	0.12
269	300443	金雷股份	308,800	12,438,464.0 0	0.12
270	000917	电广传媒	2,396,000	12,411,280.0 0	0.12
271	002020	京新药业	1,017,100	12,388,278.0 0	0.12
272	601208	东材科技	1,083,800	12,387,834.0 0	0.12
273	600252	中恒集团	4,701,800	12,365,734.0 0	0.12
274	688037	芯源微	78,994	12,362,561.0 0	0.12
275	603826	坤彩科技	235,830	12,359,850.3 0	0.12
276	300772	运达股份	830,950	12,356,226.5 0	0.12
277	688800	瑞可达	115,813	12,354,930.8 4	0.12
278	688033	天宜上佳	567,147	12,346,790.1 9	0.12
279	600459	贵研铂业	779,199	12,264,592.2 6	0.12
280	300398	飞凯材料	714,060	12,260,410.2 0	0.12
281	605376	博迁新材	264,000	12,257,520.0 0	0.12
282	300726	宏达电子	277,300	12,240,022.0 0	0.12

283	002123	梦网科技	1,083,100	12,163,213.0 0	0.11
284	002698	博实股份	864,750	12,115,147.5 0	0.11
285	000090	天健集团	2,212,800	12,081,888.0 0	0.11
286	600966	博汇纸业	1,357,200	12,065,508.0 0	0.11
287	601126	四方股份	824,900	12,043,540.0 0	0.11
288	300075	数字政通	683,800	11,987,014.0 0	0.11
289	300133	华策影视	2,247,900	11,981,307.0 0	0.11
290	002928	华夏航空	864,825	11,960,529.7 5	0.11
291	300233	金城医药	525,000	11,954,250.0 0	0.11
292	601777	力帆科技	3,089,800	11,926,628.0 0	0.11
293	600577	精达股份	2,811,500	11,920,760.0 0	0.11
294	688133	泰坦科技	86,045	11,914,651.1 5	0.11
295	688696	极米科技	71,643	11,907,066.6 0	0.11
296	600366	宁波韵升	1,127,400	11,894,070.0 0	0.11
297	603300	华铁应急	1,875,200	11,888,768.0 0	0.11
298	300855	图南股份	253,900	11,879,981.0 0	0.11
299	601137	博威合金	801,200	11,865,772.0 0	0.11
300	300170	汉得信息	1,455,300	11,846,142.0 0	0.11
301	300674	宇信科技	841,740	11,826,447.0 0	0.11
302	000829	天音控股	1,213,000	11,814,620.0 0	0.11
303	603212	赛伍技术	371,900	11,789,230.0 0	0.11
304	301071	力量钻石	98,900	11,783,935.0 0	0.11

305	600197	伊力特	479,400	11,764,476.0 0	0.11
306	002041	登海种业	593,001	11,753,279.8 2	0.11
307	600740	山西焦化	2,166,876	11,722,799.1 6	0.11
308	000650	仁和药业	1,892,000	11,711,480.0 0	0.11
309	002726	龙大美食	1,276,771	11,707,990.0 7	0.11
310	603595	东尼电子	194,528	11,696,968.6 4	0.11
311	000681	视觉中国	948,700	11,669,010.0 0	0.11
312	300767	震安科技	249,290	11,654,307.5 0	0.11
313	002467	二六三	2,341,280	11,636,161.6 0	0.11
314	300457	赢合科技	657,404	11,616,328.6 8	0.11
315	300655	晶瑞电材	791,195	11,614,742.6 0	0.11
316	603197	保隆科技	245,500	11,612,150.0 0	0.11
317	002171	楚江新材	1,578,800	11,604,180.0 0	0.11
318	600850	电科数字	576,850	11,583,148.0 0	0.11
319	002567	唐人神	1,634,650	11,573,322.0 0	0.11
320	300079	数码视讯	2,415,500	11,570,245.0 0	0.11
321	600688	上海石化	3,717,300	11,560,803.0 0	0.11
322	600993	马应龙	511,000	11,548,600.0 0	0.11
323	688131	皓元医药	106,522	11,544,854.3 6	0.11
324	603997	继峰股份	754,600	11,530,288.0 0	0.11
325	600761	安徽合力	876,500	11,525,975.0 0	0.11
326	300409	道氏技术	782,800	11,499,332.0 0	0.11

327	002174	游族网络	1,238,800	11,471,288.0 0	0.11
328	002737	葵花药业	494,400	11,460,192.0 0	0.11
329	600446	金证股份	1,112,700	11,449,683.0 0	0.11
330	603323	苏农银行	2,438,490	11,436,518.1 0	0.11
331	600610	中毅达	720,200	11,429,574.0 0	0.11
332	600491	龙元建设	1,811,900	11,396,851.0 0	0.11
333	002163	海南发展	997,900	11,386,039.0 0	0.11
334	002539	云图控股	1,022,800	11,373,536.0 0	0.11
335	600869	远东股份	2,249,400	11,359,470.0 0	0.11
336	300662	科锐国际	231,500	11,343,500.0 0	0.11
337	000426	兴业矿业	1,861,900	11,338,971.0 0	0.11
338	600158	中体产业	1,298,300	11,334,159.0 0	0.11
339	300109	新开源	467,318	11,309,095.6 0	0.11
340	002390	信邦制药	2,398,500	11,272,950.0 0	0.11
341	002261	拓维信息	1,699,000	11,264,370.0 0	0.11
342	600328	中盐化工	765,600	11,246,664.0 0	0.11
343	300188	美亚柏科	872,280	11,217,520.8 0	0.11
344	000546	金圆股份	924,900	11,209,788.0 0	0.11
345	600888	新疆众和	1,368,000	11,203,920.0 0	0.11
346	300762	上海瀚讯	849,624	11,198,044.3 2	0.11
347	600986	浙文互联	2,233,740	11,146,362.6 0	0.11
348	300973	立高食品	115,500	11,108,790.0 0	0.10

349	600621	华鑫股份	1,074,800	11,102,684.0 0	0.10
350	600557	康缘药业	590,893	11,079,243.7 5	0.10
351	603906	龙蟠科技	478,240	11,071,256.0 0	0.10
352	000758	中色股份	2,329,500	11,065,125.0 0	0.10
353	002895	川恒股份	424,300	11,061,501.0 0	0.10
354	000582	北部湾港	1,496,700	11,060,613.0 0	0.10
355	301031	中熔电气	67,820	11,053,981.8 0	0.10
356	601952	苏垦农发	932,910	11,045,654.4 0	0.10
357	000059	华锦股份	1,622,300	11,031,640.0 0	0.10
358	600578	京能电力	3,394,300	11,031,475.0 0	0.10
359	601918	新集能源	2,629,300	11,016,767.0 0	0.10
360	000735	罗牛山	1,556,700	11,005,869.0 0	0.10
361	002130	沃尔核材	1,704,600	10,994,670.0 0	0.10
362	605123	派克新材	82,700	10,990,830.0 0	0.10
363	301047	义翘神州	110,150	10,977,549.0 0	0.10
364	000682	东方电子	1,361,200	10,944,048.0 0	0.10
365	600246	万通发展	1,737,100	10,926,359.0 0	0.10
366	300470	中密控股	280,400	10,910,364.0 0	0.10
367	600312	平高电气	1,377,700	10,897,607.0 0	0.10
368	603733	仙鹤股份	357,600	10,896,072.0 0	0.10
369	600295	鄂尔多斯	714,760	10,857,204.4 0	0.10
370	600933	爱柯迪	595,300	10,840,413.0 0	0.10

371	600428	中远海特	1,816,200	10,824,552.0 0	0.10
372	300323	华灿光电	1,677,800	10,821,810.0 0	0.10
373	600320	振华重工	3,370,500	10,819,305.0 0	0.10
374	600496	精工钢构	2,721,100	10,748,345.0 0	0.10
375	600645	中源协和	631,200	10,736,712.0 0	0.10
376	002626	金达威	516,500	10,701,880.0 0	0.10
377	688425	铁建重工	2,703,583	10,679,152.8 5	0.10
378	002537	海联金汇	1,390,840	10,667,742.8 0	0.10
379	002906	华阳集团	320,879	10,659,600.3 8	0.10
380	600266	城建发展	2,287,400	10,636,410.0 0	0.10
381	002214	大立科技	810,360	10,631,923.2 0	0.10
382	002003	伟星股份	1,050,500	10,631,060.0 0	0.10
383	688321	微芯生物	483,023	10,616,845.5 4	0.10
384	000767	晋控电力	3,119,700	10,575,783.0 0	0.10
385	600811	东方集团	4,328,700	10,562,028.0 0	0.10
386	000627	天茂集团	3,341,600	10,559,456.0 0	0.10
387	000685	中山公用	1,495,000	10,509,850.0 0	0.10
388	600248	陕西建工	2,494,900	10,478,580.0 0	0.10
389	300671	富满微	256,300	10,474,981.0 0	0.10
390	600059	古越龙山	1,077,400	10,461,554.0 0	0.10
391	600587	新华医疗	488,240	10,458,100.8 0	0.10
392	300224	正海磁材	832,100	10,426,213.0 0	0.10

393	600720	祁连山	1,048,300	10,409,619.0 0	0.10
394	600682	南京新百	1,137,080	10,381,540.4 0	0.10
395	002612	朗姿股份	373,700	10,373,912.0 0	0.10
396	300158	振东制药	1,391,100	10,363,695.0 0	0.10
397	300428	立中集团	417,318	10,328,620.5 0	0.10
398	600120	浙江东方	2,887,200	10,307,304.0 0	0.10
399	003031	中瓷电子	107,020	10,306,026.0 0	0.10
400	300236	上海新阳	370,500	10,296,195.0 0	0.10
401	000488	晨鸣纸业	2,065,300	10,285,194.0 0	0.10
402	603098	森特股份	364,000	10,272,080.0 0	0.10
403	002649	博彦科技	998,200	10,271,478.0 0	0.10
404	600210	紫江企业	2,051,400	10,257,000.0 0	0.10
405	688266	泽璟制药	245,634	10,242,937.8 0	0.10
406	002237	恒邦股份	971,800	10,242,772.0 0	0.10
407	300171	东富龙	429,900	10,201,527.0 0	0.10
408	600797	浙大网新	1,738,000	10,167,300.0 0	0.10
409	601200	上海环境	1,137,200	10,155,196.0 0	0.10
410	000923	河钢资源	772,000	10,151,800.0 0	0.10
411	002276	万马股份	1,225,400	10,109,550.0 0	0.10
412	300394	天孚通信	398,340	10,097,919.0 0	0.10
413	002400	省广集团	2,356,900	10,087,532.0 0	0.10
414	688339	亿华通	136,315	10,087,310.0 0	0.10

415	000006	深振业 A	1,597,200	10,062,360.0 0	0.09
416	300348	长亮科技	987,150	10,049,187.0 0	0.09
417	000921	海信家电	762,900	10,047,393.0 0	0.09
418	300598	诚迈科技	214,749	10,041,663.2 4	0.09
419	600717	天津港	2,446,187	10,029,366.7 0	0.09
420	002413	雷科防务	2,267,500	10,022,350.0 0	0.09
421	300382	斯莱克	530,700	10,019,616.0 0	0.09
422	601890	亚星锚链	1,134,490	10,017,546.7 0	0.09
423	300226	上海钢联	361,040	10,004,418.4 0	0.09
424	002233	塔牌集团	1,408,907	10,003,239.7 0	0.09
425	600285	羚锐制药	767,000	10,001,680.0 0	0.09
426	605507	国邦医药	377,600	9,995,072.00	0.09
427	002038	双鹭药业	1,215,700	9,993,054.00	0.09
428	600098	广州发展	1,798,900	9,983,895.00	0.09
429	300039	上海凯宝	1,237,900	9,977,474.00	0.09
430	002349	精华制药	825,900	9,976,872.00	0.09
431	002061	浙江交科	1,881,700	9,973,010.00	0.09
432	600963	岳阳林纸	1,828,150	9,963,417.50	0.09
433	300229	拓尔思	846,150	9,916,878.00	0.09
434	601519	大智慧	1,721,700	9,899,775.00	0.09
435	603043	广州酒家	383,380	9,898,871.60	0.09
436	002556	辉隆股份	1,128,100	9,870,875.00	0.09
437	300151	昌红科技	510,600	9,859,686.00	0.09
438	603298	杭叉集团	583,745	9,812,753.45	0.09
439	300497	富祥药业	743,240	9,810,768.00	0.09
440	000712	锦龙股份	756,800	9,792,992.00	0.09
441	002859	洁美科技	346,000	9,767,580.00	0.09
442	600502	安徽建工	2,031,200	9,749,760.00	0.09
443	600477	杭萧钢构	2,402,622	9,730,619.10	0.09
444	002773	康弘药业	620,000	9,727,800.00	0.09
445	301155	海力风电	111,296	9,721,705.60	0.09
446	000528	柳工	1,652,700	9,717,876.00	0.09

447	300841	康华生物	114,823	9,716,322.26	0.09
448	601311	骆驼股份	1,189,600	9,707,136.00	0.09
449	600635	大众公用	3,271,318	9,683,101.28	0.09
450	300369	绿盟科技	946,200	9,660,702.00	0.09
451	300613	富瀚微	192,097	9,629,822.61	0.09
452	002239	奥特佳	3,838,580	9,596,450.00	0.09
453	300638	广和通	535,078	9,577,896.20	0.09
454	603123	翠微股份	673,900	9,562,641.00	0.09
455	600675	中华企业	3,090,155	9,517,677.40	0.09
456	002847	盐津铺子	87,800	9,507,862.00	0.09
457	603363	傲农生物	736,100	9,488,329.00	0.09
458	600602	云赛智联	1,088,500	9,480,835.00	0.09
459	600075	新疆天业	1,732,673	9,477,721.31	0.09
460	002550	千红制药	1,513,400	9,473,884.00	0.09
461	000851	高鸿股份	1,968,380	9,467,907.80	0.09
462	688499	利元亨	60,044	9,449,724.72	0.09
463	603728	鸣志电器	282,934	9,430,190.22	0.09
464	002453	华软科技	896,600	9,414,300.00	0.09
465	000969	安泰科技	1,214,100	9,409,275.00	0.09
466	002217	合力泰	3,688,100	9,404,655.00	0.09
467	002498	汉缆股份	2,247,800	9,395,804.00	0.09
468	603393	新天然气	430,169	9,364,779.13	0.09
469	300401	花园生物	650,600	9,362,134.00	0.09
470	688575	亚辉龙	476,192	9,357,172.80	0.09
471	300131	英唐智控	1,921,300	9,279,879.00	0.09
472	600812	华北制药	1,448,600	9,271,040.00	0.09
473	000848	承德露露	1,090,600	9,248,288.00	0.09
474	688776	国光电气	52,823	9,248,250.84	0.09
475	000688	国城矿业	568,300	9,212,143.00	0.09
476	600750	江中药业	637,000	9,204,650.00	0.09
477	603985	恒润股份	372,340	9,196,798.00	0.09
478	300180	华峰超纤	2,381,100	9,191,046.00	0.09
479	688106	金宏气体	489,654	9,185,909.04	0.09
480	600770	综艺股份	1,319,500	9,183,720.00	0.09
481	603919	金徽酒	342,470	9,161,072.50	0.09
482	603368	柳药集团	490,668	9,160,771.56	0.09
483	002234	民和股份	472,500	9,138,150.00	0.09
484	300027	华谊兄弟	3,283,500	9,128,130.00	0.09
485	601028	玉龙股份	794,000	9,115,120.00	0.09
486	002222	福晶科技	576,000	9,112,320.00	0.09
487	600223	鲁商发展	859,700	9,104,223.00	0.09
488	600612	老凤祥	212,700	9,103,560.00	0.09
489	300799	左江科技	69,650	9,079,574.00	0.09

490	000727	冠捷科技	4,595,400	9,052,938.00	0.09
491	688198	佰仁医疗	69,429	8,956,341.00	0.08
492	000555	神州信息	831,600	8,956,332.00	0.08
493	688789	宏华数科	51,856	8,951,901.28	0.08
494	002421	达实智能	2,584,900	8,943,754.00	0.08
495	300303	聚飞光电	2,267,600	8,888,992.00	0.08
496	600072	中船科技	746,200	8,879,780.00	0.08
497	002639	雪人股份	1,043,300	8,868,050.00	0.08
498	600552	凯盛科技	959,400	8,864,856.00	0.08
499	300119	瑞普生物	475,309	8,845,500.49	0.08
500	603187	海容冷链	278,820	8,844,170.40	0.08
501	600073	上海梅林	1,108,700	8,814,165.00	0.08
502	000672	上峰水泥	824,400	8,804,592.00	0.08
503	002581	未名医药	559,000	8,804,250.00	0.08
504	000913	钱江摩托	476,300	8,802,024.00	0.08
505	300639	凯普生物	521,114	8,780,770.90	0.08
506	000603	盛达资源	698,800	8,776,928.00	0.08
507	300770	新媒股份	232,797	8,767,135.02	0.08
508	603018	华设集团	1,155,374	8,757,734.92	0.08
509	300055	万邦达	1,084,900	8,744,294.00	0.08
510	300326	凯利泰	1,212,100	8,727,120.00	0.08
511	000615	奥园美谷	1,055,000	8,714,300.00	0.08
512	002545	东方铁塔	1,050,000	8,704,500.00	0.08
513	601963	重庆银行	1,282,300	8,693,994.00	0.08
514	600789	鲁抗医药	1,195,330	8,678,095.80	0.08
515	605090	九丰能源	419,440	8,661,436.00	0.08
516	002158	汉钟精机	361,200	8,650,740.00	0.08
517	000966	长源电力	1,857,500	8,600,225.00	0.08
518	000543	皖能电力	1,915,000	8,579,200.00	0.08
519	300358	楚天科技	581,200	8,572,700.00	0.08
520	000927	中国铁物	3,070,400	8,566,416.00	0.08
521	600360	华微电子	1,299,400	8,563,046.00	0.08
522	600995	南网储能	592,300	8,540,966.00	0.08
523	000016	深康佳 A	1,888,000	8,514,880.00	0.08
524	600649	城投控股	2,139,100	8,513,618.00	0.08
525	002043	兔宝宝	783,600	8,509,896.00	0.08
526	002201	正威新材	659,568	8,508,427.20	0.08
527	603301	振德医疗	223,524	8,505,088.20	0.08
528	603801	志邦家居	315,438	8,478,973.44	0.08
529	000718	苏宁环球	2,566,200	8,468,460.00	0.08
530	002440	闰土股份	1,166,500	8,457,125.00	0.08
531	002023	海特高新	1,021,700	8,449,459.00	0.08
532	603766	隆鑫通用	1,736,700	8,440,362.00	0.08

533	603936	博敏电子	689,940	8,431,066.80	0.08
534	600125	铁龙物流	1,544,100	8,430,786.00	0.08
535	300287	飞利信	2,426,200	8,418,914.00	0.08
536	002741	光华科技	466,000	8,411,300.00	0.08
537	000811	冰轮环境	756,000	8,391,600.00	0.08
538	002589	瑞康医药	2,035,000	8,384,200.00	0.08
539	688027	国盾量子	82,075	8,359,338.75	0.08
540	000539	粤电力 A	1,504,100	8,347,755.00	0.08
541	600742	一汽富维	996,038	8,326,877.68	0.08
542	300377	赢时胜	1,014,050	8,325,350.50	0.08
543	300355	蒙草生态	2,710,740	8,294,864.40	0.08
544	603583	捷昌驱动	324,020	8,281,951.20	0.08
545	600108	亚盛集团	2,634,800	8,273,272.00	0.08
546	600864	哈投股份	1,759,800	8,271,060.00	0.08
547	600172	黄河旋风	1,707,300	8,263,332.00	0.08
548	002206	海利得	1,383,350	8,258,599.50	0.08
549	000028	国药一致	251,000	8,255,390.00	0.08
550	603396	金辰股份	99,100	8,249,084.00	0.08
551	688686	奥普特	62,465	8,245,380.00	0.08
552	002428	云南锗业	883,900	8,237,948.00	0.08
553	603636	南威软件	597,299	8,206,888.26	0.08
554	002488	金固股份	1,354,900	8,183,596.00	0.08
555	002549	凯美特气	541,100	8,176,021.00	0.08
556	002967	广电计量	486,931	8,170,702.18	0.08
557	300406	九强生物	498,500	8,160,445.00	0.08
558	300663	科蓝软件	623,350	8,153,418.00	0.08
559	600169	太原重工	3,421,700	8,143,646.00	0.08
560	603566	普莱柯	297,300	8,134,128.00	0.08
561	000935	四川双马	387,000	8,127,000.00	0.08
562	000036	华联控股	2,006,650	8,126,932.50	0.08
563	300232	洲明科技	1,478,334	8,116,053.66	0.08
564	688798	艾为电子	84,948	8,115,082.44	0.08
565	600729	重庆百货	343,000	8,111,950.00	0.08
566	688278	特宝生物	208,175	8,104,252.75	0.08
567	002218	拓日新能	1,672,500	8,078,175.00	0.08
568	601528	瑞丰银行	1,276,300	8,053,453.00	0.08
569	688356	键凯科技	51,419	8,049,644.45	0.08
570	002351	漫步者	902,600	8,015,088.00	0.08
571	600523	贵航股份	410,080	8,012,963.20	0.08
572	002746	仙坛股份	873,372	8,000,087.52	0.08
573	300352	北信源	1,960,100	7,997,208.00	0.08
574	301219	腾远钴业	115,968	7,993,674.24	0.08
575	000676	智度股份	1,509,539	7,985,461.31	0.08

576	688166	博瑞医药	352,724	7,960,980.68	0.08
577	002293	罗莱生活	709,000	7,954,980.00	0.07
578	300761	立华股份	231,620	7,932,985.00	0.07
579	000976	华铁股份	2,159,100	7,923,897.00	0.07
580	600480	凌云股份	931,106	7,923,712.06	0.07
581	603995	甬金股份	284,600	7,920,418.00	0.07
582	300319	麦捷科技	1,016,200	7,906,036.00	0.07
583	300366	创意信息	821,800	7,905,716.00	0.07
584	600420	国药现代	868,600	7,904,260.00	0.07
585	002088	鲁阳节能	341,830	7,903,109.60	0.07
586	688676	金盘科技	217,857	7,882,066.26	0.07
587	002190	成飞集成	302,300	7,874,915.00	0.07
588	300696	爱乐达	296,360	7,862,430.80	0.07
589	600490	鹏欣资源	2,620,200	7,860,600.00	0.07
590	601011	宝泰隆	2,265,300	7,860,591.00	0.07
591	603896	寿仙谷	198,165	7,859,223.90	0.07
592	002759	天际股份	484,200	7,858,566.00	0.07
593	002481	双塔食品	1,251,600	7,835,016.00	0.07
594	002108	沧州明珠	1,697,289	7,824,502.29	0.07
595	688568	中科星图	125,509	7,786,578.36	0.07
596	002810	山东赫达	346,800	7,775,256.00	0.07
597	002697	红旗连锁	1,380,800	7,773,904.00	0.07
598	300653	正海生物	180,516	7,762,188.00	0.07
599	601619	嘉泽新能	2,057,800	7,757,906.00	0.07
600	300208	青岛中程	759,700	7,748,940.00	0.07
601	600284	浦东建设	1,147,516	7,734,257.84	0.07
602	300031	宝通科技	558,500	7,724,055.00	0.07
603	300102	乾照光电	1,222,000	7,723,040.00	0.07
604	600955	维远股份	371,590	7,717,924.30	0.07
605	000901	航天科技	945,718	7,717,058.88	0.07
606	000088	盐田港	1,519,920	7,705,994.40	0.07
607	688733	壹石通	204,465	7,702,196.55	0.07
608	605168	三人行	86,532	7,698,752.04	0.07
609	600531	豫光金铅	1,473,100	7,674,851.00	0.07
610	000989	九芝堂	868,700	7,653,247.00	0.07
611	688158	优刻得	610,939	7,642,846.89	0.07
612	002310	东方园林	3,631,500	7,626,150.00	0.07
613	300271	华宇软件	1,114,200	7,609,986.00	0.07
614	601702	华峰铝业	507,300	7,584,135.00	0.07
615	601929	吉视传媒	3,905,100	7,575,894.00	0.07
616	600643	爱建集团	1,372,253	7,574,836.56	0.07
617	300263	隆华科技	1,068,700	7,566,396.00	0.07
618	688148	芳源股份	516,331	7,533,269.29	0.07

619	688508	芯朋微	115,815	7,505,970.15	0.07
620	603105	芯能科技	508,100	7,484,313.00	0.07
621	300007	汉威科技	441,600	7,463,040.00	0.07
622	600211	西藏药业	207,722	7,461,374.24	0.07
623	000795	英洛华	1,149,300	7,458,957.00	0.07
624	002194	武汉凡谷	808,700	7,448,127.00	0.07
625	300267	尔康制药	2,092,600	7,428,730.00	0.07
626	600657	信达地产	1,444,700	7,425,758.00	0.07
627	603171	税友股份	204,000	7,425,600.00	0.07
628	688018	乐鑫科技	82,358	7,424,573.70	0.07
629	688578	艾力斯	376,590	7,411,291.20	0.07
630	600776	东方通信	808,000	7,401,280.00	0.07
631	002135	东南网架	1,181,900	7,363,237.00	0.07
632	000612	焦作万方	1,408,800	7,353,936.00	0.07
633	002645	华宏科技	492,700	7,346,157.00	0.07
634	002646	天佑德酒	480,000	7,344,000.00	0.07
635	002106	莱宝高科	955,800	7,340,544.00	0.07
636	600017	日照港	2,601,100	7,335,102.00	0.07
637	300477	合纵科技	1,448,180	7,327,790.80	0.07
638	002930	宏川智慧	381,398	7,322,841.60	0.07
639	603609	禾丰股份	617,800	7,314,752.00	0.07
640	600395	盘江股份	1,087,500	7,308,000.00	0.07
641	600997	开滦股份	1,072,300	7,270,194.00	0.07
642	002777	久远银海	483,748	7,256,220.00	0.07
643	600971	恒源煤电	1,012,400	7,248,784.00	0.07
644	300953	震裕科技	87,700	7,248,405.00	0.07
645	000557	西部创业	1,477,900	7,241,710.00	0.07
646	000498	山东路桥	1,053,800	7,239,606.00	0.07
647	300738	奥飞数据	817,696	7,203,901.76	0.07
648	300284	苏交科	1,281,456	7,176,153.60	0.07
649	300900	广联航空	248,800	7,148,024.00	0.07
650	300659	中孚信息	266,600	7,110,222.00	0.07
651	000968	蓝焰控股	817,800	7,106,682.00	0.07
652	002635	安洁科技	575,400	7,106,190.00	0.07
653	600751	海航科技	3,046,800	7,099,044.00	0.07
654	300821	东岳硅材	606,700	7,086,256.00	0.07
655	600775	南京熊猫	680,200	7,080,882.00	0.07
656	002979	雷赛智能	312,655	7,069,129.55	0.07
657	300709	精研科技	250,228	7,053,927.32	0.07
658	002274	华昌化工	967,400	7,052,346.00	0.07
659	603010	万盛股份	596,000	7,050,680.00	0.07
660	002055	得润电子	817,500	7,046,850.00	0.07
661	300123	亚光科技	1,192,160	7,045,665.60	0.07

662	002987	京北方	264,836	7,041,989.24	0.07
663	000652	泰达股份	1,747,200	7,041,216.00	0.07
664	300149	睿智医药	674,600	7,022,586.00	0.07
665	600508	上海能源	489,495	7,014,463.35	0.07
666	600103	青山纸业	3,117,180	7,013,655.00	0.07
667	603959	百利科技	661,760	6,994,803.20	0.07
668	603169	兰石重装	1,103,100	6,993,654.00	0.07
669	000065	北方国际	846,977	6,987,560.25	0.07
670	002314	南山控股	1,829,200	6,987,544.00	0.07
671	603915	国茂股份	335,240	6,986,401.60	0.07
672	002292	奥飞娱乐	1,498,700	6,983,942.00	0.07
673	001270	铖昌科技	57,200	6,978,400.00	0.07
674	000560	我爱我家	2,786,830	6,967,075.00	0.07
675	600984	建设机械	1,275,490	6,964,175.40	0.07
676	002449	国星光电	836,650	6,952,561.50	0.07
677	600391	航发科技	390,500	6,939,185.00	0.07
678	603033	三维股份	401,570	6,931,098.20	0.07
679	603989	艾华集团	269,750	6,927,180.00	0.07
680	600217	中再资环	1,406,500	6,919,980.00	0.07
681	600163	中闽能源	1,287,400	6,913,338.00	0.07
682	600662	外服控股	1,157,401	6,909,683.97	0.07
683	000789	万年青	808,770	6,906,895.80	0.07
684	002614	奥佳华	739,900	6,903,267.00	0.07
685	601882	海天精工	263,400	6,901,080.00	0.07
686	600331	宏达股份	2,404,200	6,900,054.00	0.07
687	001696	宗申动力	1,160,900	6,895,746.00	0.07
688	300894	火星人	272,600	6,891,328.00	0.06
689	688366	昊海生科	70,521	6,878,618.34	0.06
690	600810	神马股份	883,180	6,862,308.60	0.06
691	603466	风语筑	503,711	6,815,209.83	0.06
692	603520	司太立	347,311	6,796,876.27	0.06
693	002285	世联行	2,062,900	6,786,941.00	0.06
694	002204	大连重工	1,306,800	6,782,292.00	0.06
695	300184	力源信息	1,574,620	6,770,866.00	0.06
696	000801	四川九洲	1,035,800	6,753,416.00	0.06
697	601609	金田股份	998,700	6,751,212.00	0.06
698	002573	清新环境	1,212,400	6,740,944.00	0.06
699	002489	浙江永强	1,837,300	6,724,518.00	0.06
700	300222	科大智能	1,053,700	6,690,995.00	0.06
701	600876	洛阳玻璃	333,800	6,689,352.00	0.06
702	002733	雄韬股份	389,600	6,681,640.00	0.06
703	300723	一品红	192,320	6,650,425.60	0.06
704	603666	亿嘉和	209,152	6,648,942.08	0.06

705	002307	北新路桥	1,287,040	6,628,256.00	0.06
706	002437	誉衡药业	2,602,650	6,610,731.00	0.06
707	300143	盈康生命	649,900	6,609,483.00	0.06
708	002768	国恩股份	227,600	6,604,952.00	0.06
709	002226	江南化工	1,344,500	6,588,050.00	0.06
710	603489	八方股份	61,566	6,586,946.34	0.06
711	002051	中工国际	836,900	6,586,403.00	0.06
712	000567	海德股份	472,085	6,571,423.20	0.06
713	002950	奥美医疗	536,400	6,570,900.00	0.06
714	603113	金能科技	721,900	6,547,633.00	0.06
715	002034	旺能环境	362,600	6,541,304.00	0.06
716	000061	农产品	1,146,800	6,536,760.00	0.06
717	603416	信捷电气	143,900	6,521,548.00	0.06
718	603881	数据港	276,860	6,514,515.80	0.06
719	600308	华泰股份	1,282,718	6,503,380.26	0.06
720	002097	山河智能	1,101,657	6,488,759.73	0.06
721	001213	中铁特货	1,501,500	6,486,480.00	0.06
722	300397	天和防务	699,040	6,473,110.40	0.06
723	300755	华致酒行	209,580	6,469,734.60	0.06
724	002283	天润工业	1,349,500	6,450,610.00	0.06
725	603387	基蛋生物	515,380	6,442,250.00	0.06
726	603229	奥翔药业	270,520	6,438,376.00	0.06
727	600746	江苏索普	789,510	6,410,821.20	0.06
728	603118	共进股份	802,300	6,378,285.00	0.06
729	603060	国检集团	493,056	6,360,422.40	0.06
730	000600	建投能源	1,211,400	6,359,850.00	0.06
731	000928	中钢国际	1,081,600	6,359,808.00	0.06
732	600639	浦东金桥	572,800	6,358,080.00	0.06
733	601606	长城军工	610,300	6,347,120.00	0.06
734	600990	四创电子	212,694	6,338,281.20	0.06
735	600575	淮河能源	2,629,600	6,337,336.00	0.06
736	300657	弘信电子	575,840	6,328,481.60	0.06
737	002243	力合科创	818,700	6,320,364.00	0.06
738	301015	百洋医药	265,062	6,319,078.08	0.06
739	603938	三孚股份	182,800	6,306,600.00	0.06
740	000048	京基智农	353,300	6,306,405.00	0.06
741	600691	阳煤化工	2,008,100	6,305,434.00	0.06
742	002251	步步高	876,800	6,304,192.00	0.06
743	000828	东莞控股	701,900	6,296,043.00	0.06
744	300607	拓斯达	431,720	6,281,526.00	0.06
745	601015	陕西黑猫	1,382,600	6,277,004.00	0.06
746	600783	鲁信创投	504,200	6,257,122.00	0.06
747	600058	五矿发展	724,000	6,233,640.00	0.06

748	003012	东鹏控股	793,000	6,232,980.00	0.06
749	002320	海峡股份	1,129,537	6,212,453.50	0.06
750	600114	东睦股份	728,672	6,193,712.00	0.06
751	002302	西部建设	854,000	6,191,500.00	0.06
752	000881	中广核技	799,000	6,176,270.00	0.06
753	002215	诺普信	1,170,500	6,168,535.00	0.06
754	688586	江航装备	378,274	6,165,866.20	0.06
755	300177	中海达	1,004,450	6,157,278.50	0.06
756	002425	凯撒文化	1,294,460	6,148,685.00	0.06
757	600835	上海机电	546,600	6,132,852.00	0.06
758	000597	东北制药	971,258	6,128,637.98	0.06
759	002929	润建股份	156,100	6,128,486.00	0.06
760	300130	新国都	507,140	6,121,179.80	0.06
761	600458	时代新材	677,300	6,109,246.00	0.06
762	603567	珍宝岛	478,400	6,099,600.00	0.06
763	000507	珠海港	1,087,200	6,099,192.00	0.06
764	002516	旷达科技	1,243,400	6,092,660.00	0.06
765	605369	拱东医疗	57,600	6,083,136.00	0.06
766	002803	吉宏股份	383,600	6,076,224.00	0.06
767	002367	康力电梯	809,000	6,067,500.00	0.06
768	300856	科思股份	115,550	6,025,932.50	0.06
769	002461	珠江啤酒	747,700	5,989,077.00	0.06
770	000950	重药控股	1,178,500	5,986,780.00	0.06
771	600929	雪天盐业	747,200	5,985,072.00	0.06
772	300702	天宇股份	233,780	5,966,065.60	0.06
773	300740	水羊股份	394,400	5,963,328.00	0.06
774	002017	东信和平	453,300	5,960,895.00	0.06
775	002611	东方精工	1,467,200	5,956,832.00	0.06
776	000903	云内动力	2,331,200	5,944,560.00	0.06
777	300266	兴源环境	1,856,500	5,940,800.00	0.06
778	002815	崇达技术	599,200	5,938,072.00	0.06
779	601886	江河集团	765,700	5,926,518.00	0.06
780	300206	理邦仪器	492,500	5,924,775.00	0.06
781	603025	大豪科技	311,700	5,922,300.00	0.06
782	603108	润达医疗	585,780	5,922,235.80	0.06
783	688100	威胜信息	255,881	5,908,292.29	0.06
784	000823	超声电子	633,800	5,888,002.00	0.06
785	600604	市北高新	1,189,400	5,875,636.00	0.06
786	301039	中集车辆	736,564	5,870,415.08	0.06
787	301069	凯盛新材	211,533	5,834,080.14	0.05
788	603429	集友股份	533,104	5,800,171.52	0.05
789	600550	保变电气	1,245,500	5,791,575.00	0.05
790	300735	光弘科技	649,512	5,767,666.56	0.05

791	600449	宁夏建材	485,700	5,765,259.00	0.05
792	601686	友发集团	968,800	5,754,672.00	0.05
793	300768	迪普科技	435,650	5,733,154.00	0.05
794	605222	起帆电缆	210,300	5,728,572.00	0.05
795	600335	国机汽车	738,200	5,728,432.00	0.05
796	603208	江山欧派	93,210	5,723,094.00	0.05
797	300634	彩讯股份	375,000	5,718,750.00	0.05
798	603916	苏博特	354,820	5,705,505.60	0.05
799	600105	永鼎股份	1,664,091	5,674,550.31	0.05
800	000566	海南海药	1,316,800	5,622,736.00	0.05
801	300205	天喻信息	509,800	5,607,800.00	0.05
802	601069	西部黄金	469,900	5,587,111.00	0.05
803	600696	岩石股份	224,500	5,585,560.00	0.05
804	000813	德展健康	1,504,400	5,581,324.00	0.05
805	300792	壹网壹创	199,887	5,576,847.30	0.05
806	688233	神工股份	136,470	5,567,976.00	0.05
807	601921	浙版传媒	750,800	5,555,920.00	0.05
808	300191	潜能恒信	323,800	5,553,170.00	0.05
809	301238	瑞泰新材	246,497	5,543,717.53	0.05
810	002782	可立克	321,600	5,537,952.00	0.05
811	300085	银之杰	595,300	5,536,290.00	0.05
812	002891	中宠股份	247,133	5,513,537.23	0.05
813	601588	北辰实业	2,696,714	5,501,296.56	0.05
814	605009	豪悦护理	105,896	5,492,825.52	0.05
815	603328	依顿电子	844,200	5,478,858.00	0.05
816	601827	三峰环境	851,500	5,475,145.00	0.05
817	300423	昇辉科技	586,700	5,473,911.00	0.05
818	300579	数字认证	226,618	5,468,292.34	0.05
819	300204	舒泰神	401,800	5,464,480.00	0.05
820	600565	迪马股份	2,527,900	5,460,264.00	0.05
821	603601	再升科技	1,032,680	5,452,550.40	0.05
822	688330	宏力达	85,291	5,431,330.88	0.05
823	002534	西子洁能	374,600	5,424,208.00	0.05
824	003040	楚天龙	311,000	5,423,840.00	0.05
825	688660	电气风电	902,400	5,423,424.00	0.05
826	002267	陕天然气	751,400	5,417,594.00	0.05
827	688315	诺禾致源	204,807	5,404,856.73	0.05
828	300527	中船应急	814,135	5,397,715.05	0.05
829	300846	首都在线	553,700	5,387,501.00	0.05
830	600007	中国国贸	340,001	5,382,215.83	0.05
831	603533	掌阅科技	370,700	5,371,443.00	0.05
832	600748	上实发展	1,558,500	5,361,240.00	0.05
833	002941	新疆交建	436,500	5,360,220.00	0.05

834	601515	东风股份	1,246,440	5,359,692.00	0.05
835	300091	金通灵	1,509,380	5,358,299.00	0.05
836	603718	海利生物	545,600	5,357,792.00	0.05
837	688085	三友医疗	192,650	5,346,037.50	0.05
838	688526	科前生物	238,588	5,344,371.20	0.05
839	002838	道恩股份	301,300	5,326,984.00	0.05
840	002833	弘亚数控	430,507	5,308,151.31	0.05
841	603299	苏盐井神	530,700	5,291,079.00	0.05
842	301060	兰卫医学	269,600	5,286,856.00	0.05
843	000958	电投产融	1,182,700	5,274,842.00	0.05
844	002042	华孚时尚	1,725,900	5,263,995.00	0.05
845	688399	硕世生物	59,999	5,262,512.29	0.05
846	300842	帝科股份	102,300	5,257,197.00	0.05
847	605338	巴比食品	165,500	5,251,315.00	0.05
848	000030	富奥股份	1,191,700	5,243,480.00	0.05
849	603313	梦百合	493,016	5,225,969.60	0.05
850	301217	铜冠铜箔	420,521	5,210,255.19	0.05
851	600581	八一钢铁	1,314,200	5,204,232.00	0.05
852	600710	苏美达	884,300	5,199,684.00	0.05
853	603920	世运电路	359,390	5,168,028.20	0.05
854	000601	韶能股份	1,094,891	5,145,987.70	0.05
855	688389	普门科技	288,088	5,136,609.04	0.05
856	300114	中航电测	500,200	5,132,052.00	0.05
857	603730	岱美股份	317,598	5,106,975.84	0.05
858	300080	易成新能	1,095,300	5,104,098.00	0.05
859	002344	海宁皮城	1,082,900	5,078,801.00	0.05
860	600874	创业环保	832,200	5,068,098.00	0.05
861	600590	泰豪科技	865,510	5,028,613.10	0.05
862	300134	大富科技	647,200	5,022,272.00	0.05
863	688277	天智航	422,303	5,021,182.67	0.05
864	002918	蒙娜丽莎	279,150	5,019,117.00	0.05
865	002662	京威股份	1,520,500	5,002,445.00	0.05
866	688383	新益昌	52,268	4,959,187.84	0.05
867	001258	立新能源	473,900	4,956,994.00	0.05
868	301236	软通动力	140,900	4,956,862.00	0.05
869	300765	新诺威	313,023	4,939,502.94	0.05
870	601700	风范股份	966,500	4,938,815.00	0.05
871	300602	飞荣达	342,912	4,934,503.68	0.05
872	301216	万凯新材	172,000	4,932,960.00	0.05
873	300328	宜安科技	817,000	4,885,660.00	0.05
874	300485	赛升药业	407,100	4,877,058.00	0.05
875	002435	长江健康	1,043,100	4,871,277.00	0.05
876	000791	甘肃电投	920,340	4,859,395.20	0.05

877	002991	甘源食品	63,600	4,852,044.00	0.05
878	002677	浙江美大	437,100	4,843,068.00	0.05
879	002605	姚记科技	343,000	4,819,150.00	0.05
880	600184	光电股份	430,200	4,818,240.00	0.05
881	002959	小熊电器	79,800	4,813,536.00	0.05
882	600400	红豆股份	1,167,500	4,810,100.00	0.05
883	002993	奥海科技	141,300	4,805,613.00	0.05
884	002695	煌上煌	345,900	4,801,092.00	0.05
885	300887	谱尼测试	146,870	4,789,430.70	0.05
886	000710	贝瑞基因	419,700	4,788,777.00	0.05
887	000517	荣安地产	1,614,600	4,763,070.00	0.04
888	000910	大亚圣象	556,600	4,742,232.00	0.04
889	300276	三丰智能	1,419,240	4,740,261.60	0.04
890	603960	克来机电	266,000	4,716,180.00	0.04
891	300183	东软载波	390,900	4,710,345.00	0.04
892	000550	江铃汽车	350,600	4,708,558.00	0.04
893	603297	永新光学	56,500	4,690,065.00	0.04
894	003032	传智教育	270,954	4,676,666.04	0.04
895	300867	圣元环保	274,400	4,673,032.00	0.04
896	603337	杰克股份	244,995	4,664,704.80	0.04
897	600510	黑牡丹	705,500	4,656,300.00	0.04
898	301089	拓新药业	64,442	4,639,824.00	0.04
899	688161	威高骨科	88,705	4,629,513.95	0.04
900	000737	北方铜业	899,700	4,624,458.00	0.04
901	601949	中国出版	925,300	4,617,247.00	0.04
902	688268	华特气体	61,554	4,570,384.50	0.04
903	002978	安宁股份	136,800	4,563,648.00	0.04
904	300439	美康生物	388,300	4,543,110.00	0.04
905	000025	特力 A	264,300	4,532,745.00	0.04
906	300791	仙乐健康	123,150	4,528,225.50	0.04
907	301175	中科环保	745,900	4,527,613.00	0.04
908	601330	绿色动力	667,500	4,518,975.00	0.04
909	300455	康拓红外	604,800	4,481,568.00	0.04
910	002664	信质集团	340,800	4,461,072.00	0.04
911	603055	台华新材	440,900	4,453,090.00	0.04
912	603877	太平鸟	240,100	4,415,439.00	0.04
913	300872	天阳科技	341,260	4,412,491.80	0.04
914	603068	博通集成	154,800	4,405,608.00	0.04
915	002378	章源钨业	623,200	4,387,328.00	0.04
916	688127	蓝特光学	274,881	4,378,854.33	0.04
917	600548	深高速	485,300	4,357,994.00	0.04
918	605388	均瑶健康	289,700	4,357,088.00	0.04
919	002232	启明信息	344,800	4,334,136.00	0.04

920	300255	常山药业	790,100	4,329,748.00	0.04
921	300783	三只松鼠	201,500	4,326,205.00	0.04
922	301177	迪阿股份	68,207	4,295,676.86	0.04
923	688318	财富趋势	47,767	4,258,428.05	0.04
924	003021	兆威机电	87,700	4,215,739.00	0.04
925	000019	深粮控股	559,600	4,202,596.00	0.04
926	301080	百普赛斯	40,900	4,200,021.00	0.04
927	000011	深物业 A	356,800	4,135,312.00	0.04
928	000885	城发环境	434,440	4,114,146.80	0.04
929	301206	三元生物	103,574	4,039,386.00	0.04
930	300318	博晖创新	689,400	4,032,990.00	0.04
931	600569	安阳钢铁	1,941,500	4,018,905.00	0.04
932	003006	百亚股份	289,900	4,003,519.00	0.04
933	600370	三房巷	1,318,200	3,994,146.00	0.04
934	300219	鸿利智汇	596,400	3,983,952.00	0.04
935	000058	深赛格	500,300	3,952,370.00	0.04
936	600841	动力新科	651,100	3,952,177.00	0.04
937	002913	奥士康	161,000	3,923,570.00	0.04
938	301087	可孚医疗	106,730	3,893,510.40	0.04
939	603693	江苏新能	300,460	3,884,947.80	0.04
940	002946	新乳业	292,000	3,863,160.00	0.04
941	002636	金安国纪	493,100	3,841,249.00	0.04
942	603439	贵州三力	276,700	3,796,324.00	0.04
943	300590	移为通信	386,820	3,794,704.20	0.04
944	605007	五洲特纸	201,000	3,788,850.00	0.04
945	605136	丽人丽妆	269,600	3,769,008.00	0.04
946	600618	氯碱化工	380,000	3,735,400.00	0.04
947	600403	大有能源	808,300	3,726,263.00	0.04
948	603013	亚普股份	259,300	3,715,769.00	0.04
949	000761	本钢板材	1,254,000	3,699,300.00	0.03
950	002641	公元股份	835,400	3,675,760.00	0.03
951	300860	锋尚文化	70,300	3,657,709.00	0.03
952	603610	麒盛科技	302,118	3,640,521.90	0.03
953	002990	盛视科技	132,100	3,623,503.00	0.03
954	688368	晶丰明源	32,192	3,595,846.40	0.03
955	603258	电魂网络	164,000	3,586,680.00	0.03
956	300215	电科院	639,400	3,523,094.00	0.03
957	605008	长鸿高科	215,500	3,514,805.00	0.03
958	003039	顺控发展	207,000	3,500,370.00	0.03
959	300942	易瑞生物	201,443	3,452,733.02	0.03
960	688699	明微电子	75,103	3,446,476.67	0.03
961	002651	利君股份	525,200	3,434,808.00	0.03
962	300829	金丹科技	154,060	3,360,048.60	0.03

963	605339	南侨食品	146,088	3,323,502.00	0.03
964	300127	银河磁体	216,800	3,293,192.00	0.03
965	301090	华润材料	324,400	3,263,464.00	0.03
966	300616	尚品宅配	165,740	3,255,133.60	0.03
967	605199	葫芦娃	201,100	3,221,622.00	0.03
968	600935	华塑股份	710,600	3,197,700.00	0.03
969	002724	海洋王	395,400	3,194,832.00	0.03
970	003009	中天火箭	79,500	3,136,275.00	0.03
971	301268	铭利达	61,400	3,082,894.00	0.03
972	001308	康冠科技	98,213	3,048,531.52	0.03
973	301207	华兰疫苗	68,200	3,040,356.00	0.03
974	603071	物产环能	186,698	3,020,773.64	0.03
975	002961	瑞达期货	224,000	2,985,920.00	0.03
976	600903	贵州燃气	384,600	2,980,650.00	0.03
977	605296	神农集团	116,300	2,910,989.00	0.03
978	300981	中红医疗	153,521	2,883,124.38	0.03
979	603093	南华期货	308,500	2,810,435.00	0.03
980	301200	大族数控	71,600	2,806,720.00	0.03
981	603053	成都燃气	299,600	2,741,340.00	0.03
982	002287	奇正藏药	117,614	2,687,479.90	0.03
983	688788	科思科技	72,157	2,604,146.13	0.02
984	300815	玉禾田	166,259	2,532,124.57	0.02
985	001323	慕思股份	75,100	2,487,312.00	0.02
986	002911	佛燃能源	205,900	2,468,741.00	0.02
987	601068	中铝国际	520,300	2,450,613.00	0.02
988	688001	华兴源创	90,191	2,426,137.90	0.02
989	603235	天新药业	82,100	2,390,752.00	0.02
990	688128	中国电研	138,005	2,357,125.40	0.02
991	002975	博杰股份	71,290	2,257,754.30	0.02
992	603530	神马电力	147,500	2,213,975.00	0.02
993	688739	成大生物	71,041	2,161,067.22	0.02
994	603132	金徽股份	179,800	2,152,206.00	0.02
995	603170	宝立食品	75,100	2,127,583.00	0.02
996	301078	孩子王	151,800	1,965,810.00	0.02
997	603103	横店影视	129,820	1,913,546.80	0.02
998	601279	英利汽车	353,200	1,773,064.00	0.02
999	605365	立达信	103,100	1,657,848.00	0.02
1,000	301180	万祥科技	75,100	1,235,395.00	0.01

8.3.2 期末积极投资按公允价值占基金资产净值比例大小排序的所有股票投资明细

序号	股票代码	股票名称	数量(股)	公允价值(元)	占基金资产净值比例
----	------	------	-------	---------	-----------

					(%)
1	688114	华大智造	5,336	560,546.80	0.01
2	688244	永信至诚	1,506	75,510.84	0.00
3	001301	尚太科技	1,164	68,722.56	0.00
4	301095	广立微	740	64,002.60	0.00
5	301327	华宝新能	242	42,826.74	0.00
6	301367	怡和嘉业	223	39,198.94	0.00
7	301165	锐捷网络	1,077	34,043.97	0.00
8	301195	北路智控	330	24,103.20	0.00
9	301391	卡莱特	247	19,999.59	0.00
10	301377	鼎泰高科	770	13,575.10	0.00
11	301297	富乐德	1,015	13,184.85	0.00
12	301280	珠城科技	279	12,499.20	0.00
13	301366	一博科技	268	12,084.12	0.00
14	301283	聚胶股份	235	12,081.35	0.00
15	301379	天山电子	449	11,058.87	0.00
16	301306	西测测试	255	10,783.95	0.00
17	301318	维海德	206	8,598.44	0.00
18	301388	欣灵电气	292	6,307.20	0.00
19	301319	唯特偶	115	6,126.05	0.00
20	301270	汉仪股份	210	5,957.70	0.00
21	301309	万得凯	228	5,576.88	0.00
22	002370	亚太药业	300	1,476.00	0.00
23	002631	德尔未来	200	1,120.00	0.00

8.4 报告期内股票投资组合的重大变动

8.4.1 累计买入金额超出期初基金资产净值 2%或前 20 名的股票明细

金额单位：人民币元

序号	股票代码	股票名称	本期累计买入金额	占期初基金资产净值比例 (%)
1	002738	中矿资源	216,541,648.02	10.40
2	002176	江特电机	209,907,473.07	10.08
3	002850	科达利	165,925,444.57	7.97
4	002405	四维图新	163,022,891.73	7.83
5	002192	融捷股份	149,307,385.39	7.17
6	300395	菲利华	138,884,839.69	6.67
7	300568	星源材质	138,489,378.83	6.65
8	000933	神火股份	137,311,914.26	6.60
9	300604	长川科技	134,128,612.74	6.44
10	002432	九安医疗	133,955,394.38	6.43
11	300438	鹏辉能源	131,321,530.00	6.31
12	000762	西藏矿业	123,130,943.93	5.91

13	002472	双环传动	120,319,694.81	5.78
14	300725	药石科技	117,694,290.46	5.65
15	002487	大金重工	117,228,540.66	5.63
16	300666	江丰电子	114,406,341.33	5.50
17	300850	新强联	114,340,388.54	5.49
18	300118	东方日升	112,810,072.82	5.42
19	002312	川发龙蟒	111,835,452.80	5.37
20	000683	远兴能源	108,887,050.64	5.23
21	688063	派能科技	107,507,615.02	5.16
22	002597	金禾实业	104,809,045.81	5.03
23	300068	南都电源	104,630,537.51	5.03
24	300487	蓝晓科技	104,491,078.83	5.02
25	300672	国科微	104,056,292.50	5.00
26	300776	帝尔激光	101,266,604.99	4.86
27	300035	中科电气	99,886,856.03	4.80
28	300748	金力永磁	99,709,204.22	4.79
29	000818	航锦科技	98,040,665.34	4.71
30	002036	联创电子	96,303,417.22	4.63
31	002436	兴森科技	95,423,563.32	4.58
32	002025	航天电器	94,724,455.89	4.55
33	002245	蔚蓝锂芯	94,630,192.12	4.55
34	688116	天奈科技	93,977,274.16	4.51
35	002463	沪电股份	93,568,984.95	4.49
36	000591	太阳能	93,282,837.67	4.48
37	000423	东阿阿胶	91,840,562.73	4.41
38	300339	润和软件	89,502,991.11	4.30
39	000422	湖北宜化	89,264,643.17	4.29
40	000893	亚钾国际	88,420,157.00	4.25
41	300861	美畅股份	87,286,956.30	4.19
42	002610	爱康科技	86,818,683.00	4.17
43	002402	和而泰	86,289,473.93	4.14
44	300054	鼎龙股份	85,770,858.19	4.12
45	300346	南大光电	85,146,408.26	4.09
46	300393	中来股份	84,334,688.16	4.05
47	300343	联创股份	83,950,549.64	4.03
48	300613	富瀚微	82,965,864.26	3.99
49	002389	航天彩虹	82,895,019.08	3.98
50	300827	上能电气	82,188,158.39	3.95
51	002151	北斗星通	81,311,617.83	3.91
52	002145	中核钛白	81,081,975.89	3.89
53	300298	三诺生物	79,986,252.54	3.84
54	002541	鸿路钢构	79,815,830.59	3.83
55	000155	川能动力	78,431,169.04	3.77

56	300726	宏达电子	76,771,547.51	3.69
57	300767	震安科技	76,486,793.14	3.67
58	300596	利安隆	76,380,819.13	3.67
59	688598	金博股份	76,027,469.04	3.65
60	002851	麦格米特	75,515,083.98	3.63
61	002617	露笑科技	74,762,308.49	3.59
62	300373	扬杰科技	74,698,401.40	3.59
63	002456	欧菲光	73,596,989.19	3.54
64	002585	双星新材	73,014,556.99	3.51
65	300083	创世纪	72,663,364.28	3.49
66	002044	美年健康	72,562,613.98	3.49
67	300747	锐科激光	72,260,907.21	3.47
68	300671	富满微	72,199,391.62	3.47
69	002531	天顺风能	72,148,342.75	3.47
70	000875	吉电股份	71,955,938.26	3.46
71	300034	钢研高纳	71,577,662.81	3.44
72	300777	中简科技	71,329,020.87	3.43
73	002240	盛新锂能	69,913,081.89	3.36
74	002484	江海股份	69,363,820.34	3.33
75	300855	图南股份	68,590,405.83	3.29
76	300432	富临精工	67,679,708.07	3.25
77	002139	拓邦股份	67,497,380.11	3.24
78	300502	新易盛	67,435,156.88	3.24
79	000860	顺鑫农业	65,827,969.56	3.16
80	002558	巨人网络	65,783,254.55	3.16
81	300457	赢合科技	65,538,285.47	3.15
82	000810	创维数字	65,379,191.65	3.14
83	300775	三角防务	65,330,928.10	3.14
84	300327	中颖电子	64,805,158.38	3.11
85	002318	久立特材	64,385,812.09	3.09
86	300593	新雷能	64,371,772.99	3.09
87	300682	朗新科技	64,359,182.47	3.09
88	300803	指南针	63,994,378.66	3.07
89	688301	奕瑞科技	62,960,479.35	3.02
90	000049	德赛电池	62,958,521.45	3.02
91	300101	振芯科技	62,915,842.07	3.02
92	300653	正海生物	62,786,399.65	3.02
93	300633	开立医疗	62,540,941.67	3.00
94	300598	诚迈科技	62,385,522.40	3.00
95	300679	电连技术	62,327,430.97	2.99
96	300458	全志科技	62,317,503.11	2.99
97	002747	埃斯顿	62,273,642.92	2.99
98	002324	普利特	61,965,634.32	2.98

99	002832	比音勒芬	61,814,737.54	2.97
100	300567	精测电子	61,513,213.12	2.95
101	300077	国民技术	60,544,967.23	2.91
102	002335	科华数据	60,440,551.02	2.90
103	300662	科锐国际	60,173,533.42	2.89
104	002182	云海金属	60,031,089.24	2.88
105	002906	华阳集团	60,007,249.18	2.88
106	002126	银轮股份	59,692,726.17	2.87
107	300443	金雷股份	57,692,172.96	2.77
108	002643	万润股份	57,655,591.38	2.77
109	002675	东诚药业	57,081,843.50	2.74
110	000915	华特达因	56,404,400.42	2.71
111	300761	立华股份	56,184,976.61	2.70
112	002544	普天科技	55,992,218.89	2.69
113	000035	中国天楹	55,980,146.69	2.69
114	688516	奥特维	55,807,570.97	2.68
115	002041	登海种业	55,758,720.29	2.68
116	002706	良信股份	55,677,659.43	2.67
117	000902	新洋丰	55,639,335.59	2.67
118	002258	利尔化学	55,369,903.80	2.66
119	300398	飞凯材料	55,011,427.20	2.64
120	002761	浙江建投	54,899,040.42	2.64
121	002085	万丰奥威	54,646,903.00	2.62
122	300623	捷捷微电	54,646,888.97	2.62
123	002100	天康生物	54,351,672.40	2.61
124	300203	聚光科技	53,933,314.63	2.59
125	300470	中密控股	53,794,901.50	2.58
126	002518	科士达	53,546,624.50	2.57
127	688139	海尔生物	53,135,896.90	2.55
128	002539	云图控股	53,048,032.86	2.55
129	300379	东方通	52,286,438.30	2.51
130	002807	江阴银行	52,276,974.52	2.51
131	002079	苏州固锝	51,838,481.94	2.49
132	688050	爱博医疗	51,837,779.45	2.49
133	000403	派林生物	51,502,743.07	2.47
134	300587	天铁股份	51,411,631.34	2.47
135	300294	博雅生物	50,890,612.75	2.44
136	300770	新媒股份	50,327,718.04	2.42
137	000034	神州数码	50,152,235.51	2.41
138	000546	金圆股份	50,118,361.80	2.41
139	688202	美迪西	49,755,824.22	2.39
140	000951	中国重汽	49,247,208.72	2.37
141	300409	道氏技术	49,137,933.54	2.36

142	300451	创业慧康	48,855,397.06	2.35
143	002091	江苏国泰	48,716,311.31	2.34
144	300185	通裕重工	48,048,785.00	2.31
145	300036	超图软件	48,040,484.89	2.31
146	002015	协鑫能科	47,987,695.34	2.30
147	300065	海兰信	47,982,069.23	2.30
148	002171	楚江新材	47,978,133.00	2.30
149	002262	恩华药业	47,950,370.20	2.30
150	300772	运达股份	47,796,697.75	2.30
151	300459	汤姆猫	47,611,608.52	2.29
152	000688	国城矿业	47,537,817.70	2.28
153	002839	张家港行	47,235,840.00	2.27
154	300773	拉卡拉	47,120,652.60	2.26
155	688388	嘉元科技	46,879,208.80	2.25
156	002984	森麒麟	46,872,943.90	2.25
157	300755	华致酒行	46,836,863.61	2.25
158	002291	遥望科技	46,674,851.49	2.24
159	002063	远光软件	46,674,630.72	2.24
160	002123	梦网科技	46,193,823.85	2.22
161	000982	中银绒业	46,028,329.00	2.21
162	002163	海南发展	45,718,858.97	2.20
163	688696	极米科技	45,712,509.93	2.20
164	300476	胜宏科技	45,631,495.88	2.19
165	300627	华测导航	45,583,300.25	2.19
166	300075	数字政通	45,544,106.36	2.19
167	000657	中钨高新	45,397,595.73	2.18
168	002254	泰和新材	45,155,847.05	2.17
169	300709	精研科技	45,076,239.64	2.17
170	300696	爱乐达	45,032,096.12	2.16
171	002567	唐人神	44,816,340.68	2.15
172	002099	海翔药业	44,629,444.96	2.14
173	300428	立中集团	44,251,359.07	2.13
174	300655	晶瑞电材	44,144,507.03	2.12
175	300737	科顺股份	43,914,405.01	2.11
176	002332	仙琚制药	43,910,132.01	2.11
177	300348	长亮科技	43,721,900.61	2.10
178	002446	盛路通信	43,587,964.52	2.09
179	300792	壹网壹创	43,322,869.03	2.08
180	688200	华峰测控	43,241,867.78	2.08
181	300233	金城医药	43,169,623.21	2.07
182	002216	三全食品	42,836,032.51	2.06
183	300525	博思软件	42,607,558.13	2.05
184	300723	一品红	42,521,094.34	2.04

185	002837	英维克	42,510,806.92	2.04
186	002222	福晶科技	42,492,997.48	2.04
187	300401	花园生物	42,446,644.29	2.04
188	301035	润丰股份	42,341,390.79	2.03
189	002581	未名医药	42,318,700.05	2.03
190	300894	火星人	42,286,516.67	2.03
191	000426	兴业矿业	42,236,214.11	2.03
192	000090	天健集团	42,205,816.87	2.03
193	002649	博彦科技	41,988,995.22	2.02
194	603713	密尔克卫	41,953,076.03	2.02
195	002773	康弘药业	41,926,700.49	2.01
196	300079	数码视讯	41,869,794.85	2.01
197	002556	辉隆股份	41,828,300.89	2.01

注：买入包括二级市场上主动的买入、新股、配股、债转股、换股及行权等获得的股票，买入金额按成交金额（成交单价乘以成交数量）填列，不考虑相关交易费用。

8.4.2 累计卖出金额超出期初基金资产净值 2%或前 20 名的股票明细

金额单位：人民币元

序号	股票代码	股票名称	本期累计卖出金额	占期初基金资产净值比例 (%)
1	002738	中矿资源	214,222,519.21	10.29
2	002850	科达利	163,296,381.37	7.84
3	002176	江特电机	151,948,290.88	7.30
4	002192	融捷股份	151,144,888.23	7.26
5	300568	星源材质	142,236,829.09	6.83
6	300604	长川科技	139,414,138.08	6.70
7	000683	远兴能源	113,567,558.04	5.45
8	300395	菲利华	110,689,351.33	5.32
9	300850	新强联	108,350,827.42	5.20
10	002405	四维图新	107,646,775.56	5.17
11	000933	神火股份	106,631,410.41	5.12
12	688063	派能科技	104,875,862.54	5.04
13	688116	天奈科技	99,105,436.97	4.76
14	002432	九安医疗	98,458,372.10	4.73
15	002025	航天电器	97,952,903.87	4.70
16	300725	药石科技	96,832,842.91	4.65
17	300776	帝尔激光	95,637,952.32	4.59
18	300438	鹏辉能源	95,498,328.62	4.59
19	300672	国科微	93,945,440.74	4.51
20	000591	太阳能	93,554,285.52	4.49
21	300666	江丰电子	93,433,781.14	4.49
22	000762	西藏矿业	92,967,827.74	4.47

23	002487	大金重工	89,930,192.72	4.32
24	300487	蓝晓科技	89,490,890.24	4.30
25	300861	美畅股份	85,493,383.50	4.11
26	002597	金禾实业	85,233,119.98	4.09
27	002472	双环传动	81,216,903.48	3.90
28	002312	川发龙鳞	81,060,922.95	3.89
29	300068	南都电源	80,952,958.97	3.89
30	300118	东方日升	80,144,003.40	3.85
31	000155	川能动力	78,110,924.91	3.75
32	300748	金力永磁	77,634,450.51	3.73
33	300373	扬杰科技	76,067,962.01	3.65
34	002436	兴森科技	74,223,691.17	3.57
35	002531	天顺风能	72,489,330.29	3.48
36	000818	航锦科技	72,462,607.90	3.48
37	300035	中科电气	72,358,074.28	3.48
38	002036	联创电子	72,297,226.49	3.47
39	300613	富瀚微	72,186,739.50	3.47
40	002463	沪电股份	71,375,303.08	3.43
41	002245	蔚蓝锂芯	70,083,313.20	3.37
42	000423	东阿阿胶	68,687,682.02	3.30
43	300827	上能电气	67,399,295.65	3.24
44	300596	利安隆	66,673,734.98	3.20
45	002151	北斗星通	66,237,292.78	3.18
46	300346	南大光电	66,213,314.10	3.18
47	300339	润和软件	66,186,855.87	3.18
48	300298	三诺生物	65,891,267.42	3.16
49	688301	奕瑞科技	65,774,512.28	3.16
50	300682	朗新科技	65,677,738.17	3.15
51	300767	震安科技	65,468,103.01	3.14
52	300726	宏达电子	65,230,964.47	3.13
53	002402	和而泰	64,378,030.28	3.09
54	002389	航天彩虹	64,255,526.27	3.09
55	000893	亚钾国际	64,241,595.22	3.09
56	300054	鼎龙股份	62,996,042.84	3.03
57	300393	中来股份	62,484,668.36	3.00
58	002610	爱康科技	62,254,697.00	2.99
59	300671	富满微	60,504,813.49	2.91
60	603688	石英股份	60,432,426.82	2.90
61	002541	鸿路钢构	60,118,251.59	2.89
62	300747	锐科激光	58,963,069.40	2.83
63	300855	图南股份	58,750,228.19	2.82
64	002145	中核钛白	58,335,779.88	2.80
65	000422	湖北宜化	58,138,085.61	2.79

66	002851	麦格米特	58,063,858.82	2.79
67	603129	春风动力	56,119,747.59	2.70
68	300653	正海生物	54,926,059.67	2.64
69	603606	东方电缆	54,649,919.00	2.62
70	002617	露笑科技	54,641,179.53	2.62
71	002456	欧菲光	54,264,402.42	2.61
72	300343	联创股份	54,006,073.94	2.59
73	300598	诚迈科技	53,943,146.12	2.59
74	603236	移远通信	52,398,366.75	2.52
75	300662	科锐国际	52,071,987.89	2.50
76	000049	德赛电池	51,789,761.71	2.49
77	002832	比音勒芬	51,449,394.47	2.47
78	000875	吉电股份	51,334,932.05	2.47
79	300083	创世纪	51,251,826.71	2.46
80	300034	钢研高纳	51,099,602.32	2.45
81	000810	创维数字	50,871,502.42	2.44
82	002044	美年健康	50,820,181.22	2.44
83	002585	双星新材	50,200,402.86	2.41
84	000860	顺鑫农业	50,164,966.85	2.41
85	300457	赢合科技	50,140,452.23	2.41
86	300567	精测电子	49,941,690.74	2.40
87	300502	新易盛	49,629,704.88	2.38
88	002558	巨人网络	49,533,465.55	2.38
89	002139	拓邦股份	49,510,639.81	2.38
90	688139	海尔生物	49,380,600.30	2.37
91	300633	开立医疗	49,338,927.18	2.37
92	300777	中简科技	49,306,711.58	2.37
93	002324	普利特	48,634,845.99	2.34
94	300761	立华股份	48,135,704.03	2.31
95	300101	振芯科技	48,130,082.74	2.31
96	002318	久立特材	47,966,065.54	2.30
97	300458	全志科技	47,024,247.31	2.26
98	300679	电连技术	46,886,134.60	2.25
99	002484	江海股份	46,727,524.06	2.24
100	300803	指南针	46,715,664.83	2.24
101	300432	富临精工	46,569,852.70	2.24
102	002041	登海种业	45,941,658.71	2.21
103	600873	梅花生物	45,927,703.24	2.21
104	002906	华阳集团	45,756,427.98	2.20
105	000915	华特达因	45,652,641.42	2.19
106	300775	三角防务	45,035,641.51	2.16
107	300470	中密控股	44,952,879.77	2.16
108	002126	银轮股份	44,588,909.49	2.14

109	300327	中颖电子	44,543,817.29	2.14
110	300077	国民技术	44,513,999.42	2.14
111	002643	万润股份	44,026,119.42	2.11
112	300593	新雷能	44,009,850.24	2.11
113	002675	东诚药业	43,904,478.51	2.11
114	002747	埃斯顿	43,664,524.81	2.10
115	300770	新媒股份	43,555,987.25	2.09
116	002182	云海金属	43,211,630.67	2.08
117	300398	飞凯材料	42,794,843.32	2.06
118	300443	金雷股份	42,567,851.56	2.04
119	688598	金博股份	42,392,485.40	2.04
120	002335	科华数据	42,261,589.17	2.03
121	000035	中国天楹	41,977,070.53	2.02

注：卖出包括二级市场上主动的卖出、换股、要约收购、发行人回购及行权等减少的股票，卖出金额按成交金额（成交单价乘以成交数量）填列，不考虑相关交易费用。

8.4.3 买入股票的成本总额及卖出股票的收入总额

单位：人民币元

买入股票成本（成交）总额	27,463,144,887.27
卖出股票收入（成交）总额	21,337,858,712.15

注：买入股票成本、卖出股票收入均按买卖成交金额（成交单价乘以成交数量）填列，不考虑相关交易费用。

8.5 期末按债券品种分类的债券投资组合

金额单位：人民币元

序号	债券品种	公允价值（元）	占基金资产净值比例（%）
1	国家债券	-	-
2	央行票据	-	-
3	金融债券	-	-
	其中：政策性金融债	-	-
4	企业债券	-	-
5	企业短期融资券	-	-
6	中期票据	-	-
7	可转债（可交换债）	2,259,282.58	0.02
8	同业存单	-	-
9	其他	-	-
10	合计	2,259,282.58	0.02

8.6 期末按公允价值占基金资产净值比例大小排序的前五名债券投资明细

金额单位：人民币元

序号	债券代码	债券名称	数量(张)	公允价值(元)	占基金资产净值比例(%)
1	110091	合力转债	18,970	1,897,158.00	0.02
2	127077	华宏转债	3,617	361,771.35	0.00
3	123170	南电转债	3	353.23	0.00

8.7 期末按公允价值占基金资产净值比例大小排序的所有资产支持证券投资明细

本基金本报告期末未持有资产支持证券。

8.8 报告期末按公允价值占基金资产净值比例大小排序的前五名贵金属投资明细

本基金本报告期末未持有贵金属。

8.9 期末按公允价值占基金资产净值比例大小排序的前五名权证投资明细

本基金本报告期末未持有权证。

8.10 本基金投资股指期货的投资政策

本基金投资股指期货将根据风险管理的原则,以套期保值为目的,对冲系统性风险和某些特殊情况下的流动性风险等,主要采用流动性好、交易活跃的股指期货合约,通过多头或空头套期保值等策略进行套期保值操作。本基金力争利用股指期货的杠杆作用,降低股票仓位频繁调整的交易成本和跟踪误差,达到有效跟踪标的指数的目的。

8.11 报告期末本基金投资的国债期货交易情况说明

8.11.1 本期国债期货投资政策

无。

8.11.2 本期国债期货投资评价

无。

8.12 投资组合报告附注

8.12.1 声明本基金投资的前十名证券的发行主体本期是否出现被监管部门立案调查,或在报告编制日前一年内受到公开谴责、处罚的情形。如是,还应对相关证券的投资决策程序做出说明

本基金投资的前十名证券的发行主体中,江西特种电机股份有限公司在报告编制日前一年内曾受到中国证券监督管理委员会江西监管局的处罚。除上述证券的发行主体外,本基金

投资的前十名证券的发行主体本期未有被监管部门立案调查,不存在报告编制日前一年内受到公开谴责、处罚的情形。

对上述证券的投资决策程序的说明:本基金为指数型基金,因复制指数被动持有,上述证券的投资决策程序符合相关法律法规和公司制度的要求。

8.12.2 声明基金投资的前十名股票是否超出基金合同规定的备选股票库。如是,还应对相关股票的投资决策程序做出说明

本基金投资的前十名股票没有超出基金合同规定的备选股票库,本基金管理人从制度和流程上要求股票必须先入库再买入。

8.12.3 期末其他各项资产构成

单位:人民币元

序号	名称	金额(元)
1	存出保证金	38,704,832.50
2	应收清算款	14,906,332.09
3	应收股利	31,516.00
4	应收利息	-
5	应收申购款	-
6	其他应收款	1,147,396.12
7	待摊费用	-
8	其他	-
9	合计	54,790,076.71

8.12.4 期末持有的处于转股期的可转换债券明细

本基金本报告期末未持有处于转股期的可转换债券。

8.12.5 期末前十名股票中存在流通受限情况的说明

8.12.5.1 期末指数投资前十名股票中存在流通受限情况说明

序号	股票代码	股票名称	流通受限部分的公允价值(元)	占基金资产净值比例(%)	流通受限情况说明
1	002176	江特电机	12,909,510.00	0.12	转融通融出
2	300438	鹏辉能源	11,043,384.00	0.10	转融通融出
3	002405	四维图新	10,495,448.00	0.10	转融通融出
4	600872	中炬高新	10,334,661.00	0.10	转融通融出
5	000933	神火股份	9,423,304.00	0.09	转融通融出
6	002432	九安医疗	8,985,138.00	0.08	转融通融出

7	300395	菲利华	8,882,500.00	0.08	转融通融出
8	600559	老白干酒	8,867,413.00	0.08	转融通融出
9	000423	东阿阿胶	6,743,990.00	0.06	转融通融出
10	002240	盛新锂能	6,140,862.00	0.06	转融通融出

8.12.5.2 期末积极投资前五名股票中存在流通受限情况的说明

序号	股票代码	股票名称	流通受限部分的公允价值（元）	占基金资产净值比例（%）	流通受限情况说明
1	688114	华大智造	560,546.80	0.01	新股锁定期
2	688244	永信至诚	75,510.84	0.00	新股锁定期
3	301095	广立微	64,002.60	0.00	新股锁定期
4	301327	华宝新能	42,826.74	0.00	新股锁定期

§ 9 基金份额持有人信息

9.1 期末基金份额持有人户数及持有人结构

份额单位：份

持有人户数（户）	户均持有的基金份额	持有人结构					
		机构投资者		个人投资者		南方中证 1000 交易型开放式指数证券投资基金发起式联接基金	
		持有份额	占总份额比例	持有份额	占总份额比例	持有份额	占总份额比例
33,810	124,999.04	3,367,088,818.00	79.67%	522,306,354.00	12.36%	336,822,474.00	7.97%

9.2 期末上市基金前十名持有人

序号	持有人名称	持有份额（份）	占上市总份额比例
1	中信证券股份有限公司	215,179,536.00	5.09%
2	国泰君安证券股份有限公司	197,531,150.00	4.67%
3	招商证券股份有限公司	184,690,408.00	4.37%
4	兴业证券股份有限公司	114,676,017.00	2.71%
5	国信证券股份有限公司	110,499,955.00	2.61%
6	中泰证券股份有限公司融券专用证券账户	104,523,881.00	2.47%
7	前海人寿保险股份有限公司-分红保险产品	99,999,910.00	2.37%
8	长城证券股份有限公司	99,549,882.00	2.36%
9	方正证券股份有限公司	94,316,888.00	2.23%
10	财通证券股份有限公司	89,146,429.00	2.11%

11	招商银行股份有限公司-南方中证 1000 交易型开放式指数证券投资基金发起式联接基金	336,822,474.00	7.97%
----	--	----------------	-------

9.3 期末基金管理人的从业人员持有本基金的情况

本公司的所有从业人员(包含高级管理人员、基金投资和研究部门负责人和本基金基金经理)均未持有本基金份额。

9.4 期末基金管理人的从业人员持有本开放式基金份额总量区间情况

本公司的高级管理人员、基金投资和研究部门负责人和本基金基金经理均未持有本基金份额。

§ 10 开放式基金份额变动

单位：份

基金合同生效日(2016年9月29日)基金份额总额	587,892,000.00
本报告期期初基金份额总额	1,787,892,000.00
本报告期基金总申购份额	24,397,200,000.00
减：报告期基金总赎回份额	15,483,000,000.00
本报告期期间基金拆分变动份额（份额减少以“-”填列）	-6,475,874,354.00
本报告期期末基金份额总额	4,226,217,646.00

§ 11 重大事件揭示

11.1 基金份额持有人大会决议

本报告期末召开基金份额持有人大会。

11.2 基金管理人、基金托管人的专门基金托管部门的重大人事变动

2022年5月27日，周易先生任南方基金管理股份有限公司董事长（法定代表人）。

自2022年07月15日起，孙乐女士担任招商银行股份有限公司资产托管部总经理职务。

11.3 涉及基金管理人、基金财产、基金托管业务的诉讼

本报告期内，无涉及基金管理人主营业务的诉讼。

本报告期内，无涉及基金财产、基金托管业务的诉讼。

11.4 基金投资策略的改变

本报告期基金投资策略无改变。

11.5 为基金进行审计的会计师事务所情况

本报告期本基金的审计事务所无变化，目前普华永道中天会计师事务所(特殊普通合伙)已为本基金提供审计服务 7 年，本报告期应支付给普华永道中天会计师事务所(特殊普通合伙)的报酬为人民币 120,000.00 元。

11.6 管理人、托管人及其高级管理人员受稽查或处罚等情况

11.6.1 管理人及其高级管理人员受稽查或处罚等情况

措施 1	内容
受到稽查或处罚等措施的主体	管理人
受到稽查或处罚等措施的时间	2022 年 1 月 29 日
采取稽查或处罚等措施的机构	中国证监会深圳监管局
受到的具体措施类型	责令改正行政监管措施
受到稽查或处罚等措施的原因	个别基金内部控制不完善
管理人采取整改措施的情况(如提出整改意见)	基金管理人已及时按要求改正并报告
其他	/

11.6.2 托管人及其高级管理人员受稽查或处罚等情况

本基金托管人及其高级管理人员在开展基金托管业务过程中无受稽查或处罚等情况。

11.7 基金租用证券公司交易单元的有关情况

11.7.1 基金租用证券公司交易单元进行股票投资及佣金支付情况

金额单位：人民币元

券商名称	交易单元数量	股票交易		应支付该券商的佣金		备注
		成交金额	占当期股票成交总额的比例	佣金	占当期佣金总量的比例	
万联证券	1	21,802,675,947.70	44.70%	2,180,755.27	44.70%	-
招商证券	3	13,568,678,930.61	27.82%	1,357,152.97	27.82%	-
华泰证券	5	13,279,739,846.12	27.22%	1,328,074.97	27.22%	-

国信证券	1	127,339,707.14	0.26%	12,735.03	0.26%	-
华创证券	1	-	-	-	-	-
银河证券	1	-	-	-	-	-

注：交易单元的选择标准和程序根据中国证监会《关于完善证券投资基金交易席位制度有关问题的通知》（证监基金字[2007]48号）的有关规定，我公司制定了租用证券公司交易单元的选择标准和程序：

A：选择标准

- 1、公司经营行为规范，财务状况和经营状况良好；
- 2、公司具有较强的研究能力，能及时、全面地为基金提供高质量的宏观经济研究、行业研究及市场走向、个股分析报告和专门研究报告；
- 3、公司内部管理规范，能满足基金操作的保密要求；
- 4、建立了广泛的信息网络，能及时提供准确的信息资讯服务。

B：选择流程 公司研究部门定期对券商服务质量从以下几方面进行量化评比，并根据评比的结果选择席位：

- 1、服务的主动性。主要针对证券公司承接调研课题的态度、协助安排上市公司调研、以及就有关专题提供研究报告和讲座；
- 2、研究报告的质量。主要是指证券公司所提供研究报告是否详实，投资建议是否准确；
- 3、资讯提供的及时性及便利性。主要是指证券公司提供资讯的时效性、及时性以及提供资讯的渠道是否便利、提供的资讯是否充足全面。

C：报告期内基金租用券商交易单元的变更情况：

新增交易单元：

招商证券

华创证券

退租交易单元：

无

11.7.2 基金租用证券公司交易单元进行其他证券投资的情况

金额单位：人民币元

券商名称	债券交易		债券回购交易		权证交易	
	成交金额	占当期债券成交总额的比例	成交金额	占当期债券回购成交总额的比例	成交金额	占当期权证成交总额的比例
万联证券	1,674,242.72	8.87%	-	-	-	-
招商证券	6,372,045.84	33.74%	-	-	-	-
华泰证券	8,625,986.81	45.68%	-	-	-	-
国信证券	2,211,471.70	11.71%	-	-	-	-

华创证券	-	-	-	-	-	-
银河证券	-	-	-	-	-	-

11.8 其他重大事件

序号	公告事项	法定披露方式	法定披露日期
1	南方基金管理股份有限公司关于旗下基金投资关联方承销证券的关联交易公告	证券日报、基金管理人网站、中国证监会基金电子披露网站	2022-01-01
2	南方基金管理股份有限公司关于旗下公开募集证券投资基金执行新金融工具准则的公告	证券日报、基金管理人网站、中国证监会基金电子披露网站	2022-01-01
3	南方基金关于旗下部分基金增加开源证券为申购赎回代理券商的公告	证券日报、基金管理人网站、中国证监会基金电子披露网站	2022-01-07
4	南方基金管理股份有限公司关于旗下基金投资关联方承销证券的关联交易公告	证券日报、基金管理人网站、中国证监会基金电子披露网站	2022-02-12
5	南方基金关于旗下部分基金增加金元证券为申购赎回代理券商的公告	证券日报、基金管理人网站、中国证监会基金电子披露网站	2022-03-18
6	南方基金管理股份有限公司关于旗下基金投资关联方承销可转换公司债券的关联交易公告	证券日报、基金管理人网站、中国证监会基金电子披露网站	2022-03-25
7	南方基金管理股份有限公司关于旗下基金投资关联方承销证券的关联交易公告	证券日报、基金管理人网站、中国证监会基金电子披露网站	2022-03-26
8	南方基金关于旗下部分基金增加万联证券为申购赎回代理券商的公告	证券日报、基金管理人网站、中国证监会基金电子披露网站	2022-04-06
9	南方基金管理股份有限公司关于旗下基金投资关联方承销证券的关联交易公告	证券日报、基金管理人网站、中国证监会基金电子披露网站	2022-04-16
10	南方基金管理股份有限公司关于旗下基金投资关联方承销可转换公司债券的关联交易公告	证券日报、基金管理人网站、中国证监会基金电子披露网站	2022-04-22
11	南方基金关于旗下部分基金增加财达证券为申购赎回代理券商的公告	证券日报、基金管理人网站、中国证监会基金电子披露网站	2022-05-09
12	南方基金关于旗下部分基金增国联证券为申购赎回代理券商的公告	证券日报、基金管理人网站、中国证监会基金电子披露网站	2022-05-12
13	南方基金管理股份有限公司关于调整旗下基金	证券日报、基金管理	2022-05-27

	大额申购等业务安排的公告	人网站、中国证监会基金电子披露网站	
14	南方基金管理股份有限公司关于董事长变更的公告	证券日报、基金管理人网站、中国证监会基金电子披露网站	2022-05-28
15	南方基金管理股份有限公司关于旗下管理的上海证券交易所上市 ETF 实施申赎业务多码合一的公告	证券日报、基金管理人网站、中国证监会基金电子披露网站	2022-06-18
16	南方基金管理股份有限公司关于旗下基金投资关联方承销可转换公司债券的关联交易公告	证券日报、基金管理人网站、中国证监会基金电子披露网站	2022-07-05
17	南方基金管理股份有限公司关于旗下基金投资关联方承销证券的关联交易公告	证券日报、基金管理人网站、中国证监会基金电子披露网站	2022-07-16
18	南方基金关于旗下部分基金增加上海证券为申购赎回代理券商的公告	证券日报、基金管理人网站、中国证监会基金电子披露网站	2022-07-20
19	关于注意防范冒用南方基金及子公司、南方基金投研人员名义从事诈骗活动的风险提示	证券日报、基金管理人网站、中国证监会基金电子披露网站	2022-07-20
20	关于南方中证 1000 交易型开放式指数证券投资基金实施基金份额拆分并调整最小申购、赎回单位及相关业务安排的公告	证券日报、基金管理人网站、中国证监会基金电子披露网站	2022-07-25
21	关于南方中证 1000 交易型开放式指数证券投资基金实施基金份额拆分并调整最小申购、赎回单位及相关业务安排的第一次提示性公告	证券日报、基金管理人网站、中国证监会基金电子披露网站	2022-07-27
22	南方基金管理股份有限公司关于旗下基金投资关联方承销证券的关联交易公告	证券日报、基金管理人网站、中国证监会基金电子披露网站	2022-07-27
23	南方基金关于南方中证 1000 交易型开放式指数证券投资基金增加部分券商为申购赎回代理券商的公告	证券日报、基金管理人网站、中国证监会基金电子披露网站	2022-07-28
24	关于南方中证 1000 交易型开放式指数证券投资基金调整最小申购、赎回单位及取消基金份额拆分的公告	证券日报、基金管理人网站、中国证监会基金电子披露网站	2022-07-30
25	南方基金关于旗下部分基金增加江海证券为申购赎回代理券商的公告	证券日报、基金管理人网站、中国证监会基金电子披露网站	2022-08-11
26	关于南方中证 1000 交易型开放式指数证券投资基金实施基金份额合并及调整最小申购、赎回单位相关业务安排的公告	证券日报、基金管理人网站、中国证监会基金电子披露网站	2022-08-24
27	关于南方中证 1000 交易型开放式指数证券投资基金实施基金份额合并及调整最小申购、赎回单位相关业务安排的第一次提示性公告	证券日报、基金管理人网站、中国证监会基金电子披露网站	2022-08-26

28	关于南方中证 1000 交易型开放式指数证券投资基金实施基金份额合并及调整最小申购、赎回单位相关业务安排的第二次提示性公告	证券日报、基金管理人网站、中国证监会基金电子披露网站	2022-09-01
29	关于南方中证 1000 交易型开放式指数证券投资基金基金份额合并结果及恢复交易和申购、赎回的公告	证券日报、基金管理人网站、中国证监会基金电子披露网站	2022-09-05
30	南方基金管理股份有限公司关于旗下基金投资关联方承销证券的关联交易公告	证券日报、基金管理人网站、中国证监会基金电子披露网站	2022-09-09
31	南方基金关于南方中证 1000 交易型开放式指数证券投资基金增加东方财富证券为申购赎回代理券商的公告	证券日报、基金管理人网站、中国证监会基金电子披露网站	2022-10-11
32	南方基金管理股份有限公司关于旗下基金投资关联方承销证券的关联交易公告	证券日报、基金管理人网站、中国证监会基金电子披露网站	2022-11-02
33	南方基金管理股份有限公司关于旗下基金投资关联方承销证券的关联交易公告	证券日报、基金管理人网站、中国证监会基金电子披露网站	2022-11-16
34	南方基金关于旗下部分基金增加华鑫证券为申购赎回代理券商的公告	证券日报、基金管理人网站、中国证监会基金电子披露网站	2022-11-30
35	南方基金管理股份有限公司关于旗下基金投资关联方承销证券的关联交易公告	证券日报、基金管理人网站、中国证监会基金电子披露网站	2022-12-03
36	南方基金关于电子直销平台相关业务费率优惠的公告	证券日报、基金管理人网站、中国证监会基金电子披露网站	2022-12-16
37	关于注意防范冒用南方基金及子公司、南方基金投研人员名义从事诈骗活动的风险提示	证券日报、基金管理人网站、中国证监会基金电子披露网站	2022-12-16

§ 12 影响投资者决策的其他重要信息

12.1 报告期内单一投资者持有基金份额比例达到或超过 20%的情况

报告期内单一投资者持有基金份额比例不存在达到或超过 20%的情况。

12.2 影响投资者决策的其他重要信息

无。

§ 13 备查文件目录

13.1 备查文件目录

- 1、中国证监会批准设立南方中证 1000 交易型开放式指数证券投资基金的文件；
- 2、《南方中证 1000 交易型开放式指数证券投资基金基金合同》；
- 3、《南方中证 1000 交易型开放式指数证券投资基金托管协议》；
- 4、基金管理人业务资格批件、营业执照；
- 5、报告期内在选定报刊上披露的各项公告；
- 6、《南方中证 1000 交易型开放式指数证券投资基金 2022 年年度报告》原文。

13.2 存放地点

深圳市福田区莲花街道益田路 5999 号基金大厦 32-42 楼。

13.3 查阅方式

网站：<http://www.nffund.com>