

中邮瑞享两年定期开放混合型证券投资基金

（中邮瑞享两年定期开放混合 A 份额）

基金产品资料概要（更新）

编制日期：2023 年 11 月 17 日

送出日期：2023 年 12 月 8 日

本概要提供本基金的重要信息，是招募说明书的一部分。

作出投资决定前，请阅读完整的招募说明书等销售文件。

一、产品概况

基金简称	中邮瑞享两年定期开放混合	基金代码	009415
下属基金简称	中邮瑞享两年定期开放混合A	下属基金代码	009415
基金管理人	中邮创业基金管理股份有限公司	基金托管人	中国邮政储蓄银行股份有限公司
基金合同生效日	2020-09-03	上市交易所及上市日期	-
基金类型	混合型	交易币种	人民币
运作方式	契约型开放式	开放频率	本基金以定期开放的方式运作，即采用封闭运作和开放运作交替循环的方式。自本基金合同生效之日起（包括基金合同生效之日）或自每一开放期结束之日次日起（含该日）2年的期间内，本基金采取封闭运作模式。本基金的第一个封闭期为自基金合同生效日之日起（含该日）至2年后的对应日前一日（含该日）的期间。下一个封闭期为首个开放期结束之日次日起（含该日）至2年后的对应日前一日（含该日）的期间，以此类推。如不存在对应日期或该对应日为非工作日的，则顺延至下一工作日。本基金封闭期内不办理申购与赎回业务，也不上市

交易。除基金合同另有约定外，本基金自每个封闭期结束之后第一个工作日（含该日）起进入开放期，每个开放期不少于5个工作日且不超过20个工作日，期间可以办理申购与赎回业务。如封闭期结束后或在开放期内发生不可抗力或其他情形致使基金无法按时开放申购与赎回业务的，或依据基金合同需暂停申购或赎回业务的，开放期时间顺延，直至满足开放期的时间要求，开放期的具体时间以基金管理人届时公告为准。

基金经理	陈梁	开始担任本基金基金经理的日期	2020-09-03
		证券从业日期	2008-07-07

二、基金投资与净值表现

（一）投资目标与投资策略

请投资者阅读本基金《招募说明书》第九章了解详细情况

投资目标	本基金在严格控制风险和保持流动性的基础上，通过积极主动的投资管理，追求实现基金资产长期稳健的增值。
投资范围	<p>本基金的投资范围为具有良好流动性的金融工具，包括国内依法发行上市的股票（含中小板、创业板及其他经中国证监会核准上市的股票），债券（包括国债、央行票据、金融债、企业债、公司债、中期票据、短期融资券、次级债、地方政府债券、可转换债券、可交换债券及其他经中国证监会允许投资的债券）、资产支持证券、债券回购、银行存款、同业存单以及法律法规或中国证监会允许基金投资的其他金融工具（但须符合中国证监会相关规定）。</p> <p>如法律法规或监管机构以后允许基金投资其他品种，基金管理人在履行适当程序后，可以将其纳入投资范围。</p> <p>基金的投资组合比例为：本基金股票投资占基金资产的比例为0% - 40%，但在每次开放期开始前2个月、开放期及开放期结束后2个月的期间内，基金投资不受上述比例限制；在开放期内，本基金每个交易日日终应当保持不低于基金资产净值5%的现金或者到期日在一年以内的政府债券，其中现金不包括结算备付金、存出保证金和应收申购款等，在封闭期内，本基金不受上述5%的限制。本基金投资同业存单的比例不超过基金资产的20%。</p> <p>如法律法规或中国证监会变更投资品种的投资比例限制，基金管理人在履行适当程序后，可以调整上述投资品种的投资比例。</p>

主要投资策略 1、封闭期投资策略

- (1) 大类资产配置策略
- (2) 股票投资策略
- (3) 债券投资策略
- (4) 资产支持证券投资策略

2、开放期投资策略

业绩比较基准 沪深300指数收益率×30%+中债总指数（全价）收益率×70%

风险收益特征 本基金为混合型证券投资基金，理论上其预期风险与预期收益水平高于债券型基金和货币市场基金，但低于股票型基金。

(二) 投资组合资产配置图表

投资组合资产配置图表
数据截止日期：2023年9月30日

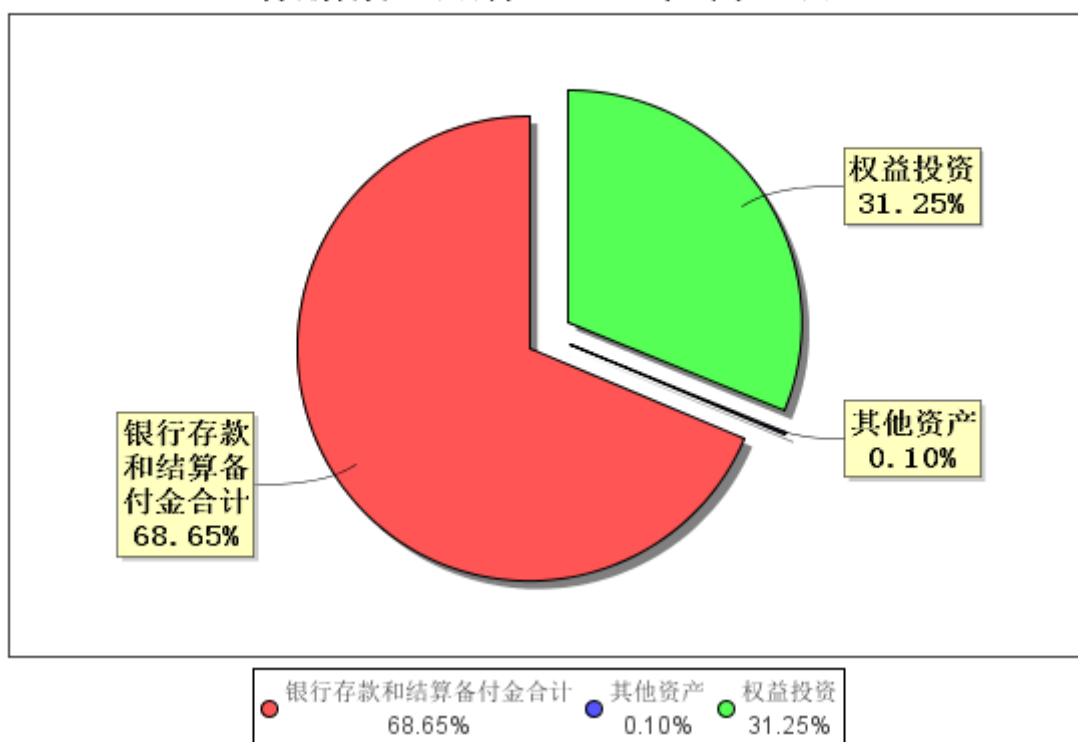

（三）自基金合同生效以来基金每年的净值增长率及与同期业绩比较基准的比较图

A级自基金合同生效以来基金每年净值增长率及其与同期业绩比较基准收益率的对比图

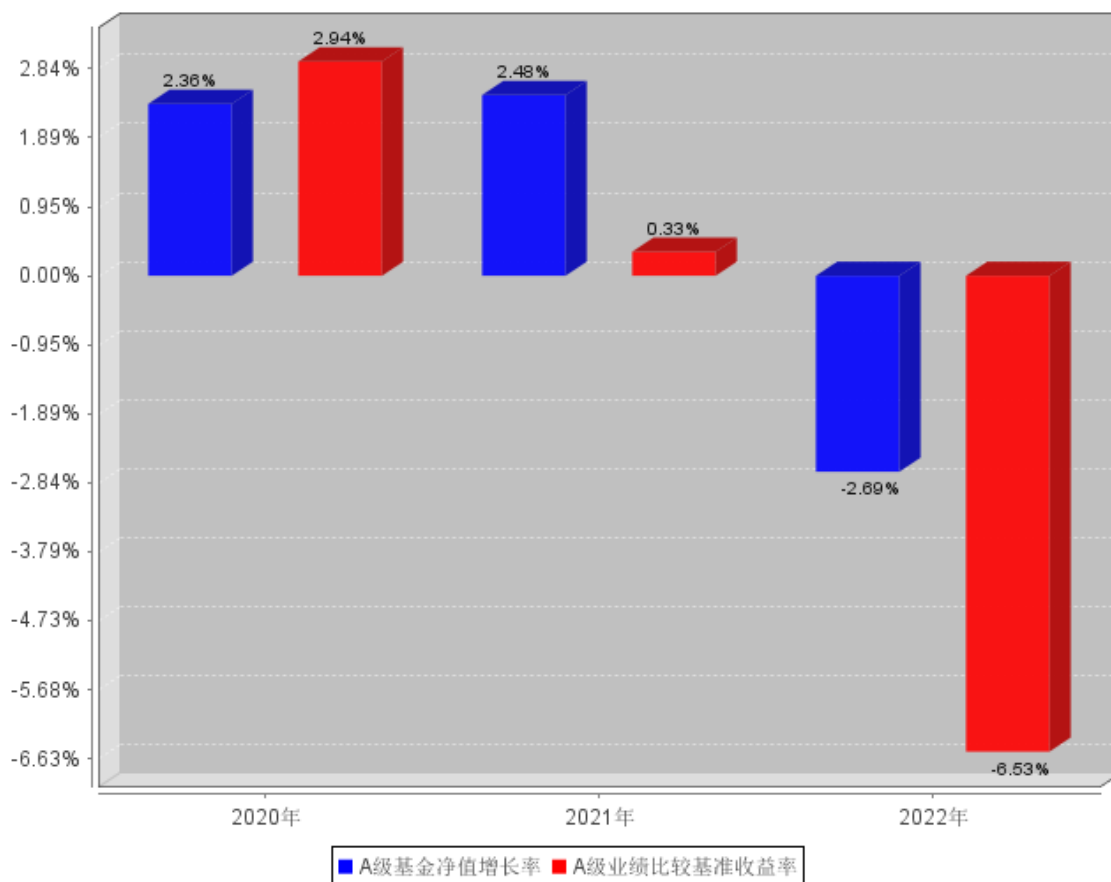

注：业绩表现截止日期2022年12月31日。基金过往业绩不代表未来表现。

三、投资本基金涉及的费用

（一）基金销售相关费用

以下费用在认购/申购/赎回基金过程中收取：

费用类型	份额(S)或金额(M)/持有期限(N)	收费方式/费率	备注
申购费（前收费）	M < 1,000,000	1.50%	-
	1,000,000 ≤ M < 2,000,000	1.00%	-
	2,000,000 ≤ M < 5,000,000	0.60%	-
	M ≥ 5,000,000	1000元/笔	-
赎回费	N < 7日	1.50%	-
	7日 ≤ N < 30日	0.75%	-
	30日 ≤ N < 180日	0.50%	-
	N ≥ 180日	0%	-

申购费：本基金对特定客户投资群体实行申购费率优惠政策。对于通过中邮基金直销中心申购本基金的特定投资群体可享受申购费率优惠，即特定申购费率=原申购费率×折扣比例；若原申购费率适用于固定费用的，则执行原固定费用，不再享有费率折扣。

（二）基金运作相关费用

以下费用将从基金资产中扣除：

费用类别	收费方式/年费率
管理费	0.80%
托管费	0.20%
销售服务费	-

注：本基金交易证券产生的费用和税负，按实际发生额从基金资产扣除。

四、风险揭示与重要提示

（一）风险揭示

本基金不提供任何保证。投资者可能损失投资本金。

投资有风险，投资者购买基金时应认真阅读本基金的《招募说明书》等销售文件。

基金业绩受证券市场价格波动的影响，投资者持有本基金可能盈利，也可能亏损。本基金面临的风险有：本基金特有的风险、市场风险、信用风险、流动性风险（包括实施侧袋机制对投资者的影响）、管理风险、操作和技术风险、合规性风险、法律文件风险收益特征表述与销售机构基金风险评价可能不一致的风险、其他风险。

本基金特有的风险包括：

1、流动性风险：即证券的流动性下降从而给证券持有人带来损失（如证券不能卖出或贬值出售等）的可能性。

2、证券提前赎回风险：若某些交易赋予SPV在资产支持证券发行后一定期限内以一定价格向投资者收购部分或全部证券的权利，则在市场条件许可的情况下，SPV有可能行使这一权利从而使投资者受到不利影响。

3、再投资风险：指证券因某种原因被提前清偿，投资者不得不将证券提前偿付资金再做其他投资时面临的再投资收益率低于证券收益率导致投资者不能实现其参与证券化交易所预计的投资收益目标的可能性。

4、SPV违约风险：在以债务工具作为证券化交易载体，也即交易所发行的证券系债权凭证的情况下，SPV系投资者的债务人，其应就证券的本息偿付对投资者负责。

（二）重要提示

中国证监会对本基金募集的注册或核准，并不表明其对本基金的价值和收益作出实质性判断或保证，也不表明投资于本基金没有风险。

基金管理人依照恪尽职守、诚实信用、谨慎勤勉的原则管理和运用基金财产，但不保证基金一定盈利，也不保证最低收益。

基金投资者自依基金合同取得基金份额，即成为基金份额持有人和基金合同的当事人。

五、其他资料查询方式

以下资料详见基金管理人网站【www.postfund.com.cn】，客服电话【010-58511618、400-880-1618】。

- 1、基金合同、托管协议、招募说明书
- 2、定期报告，包括基金季度报告、中期报告和年度报告
- 3、基金份额净值
- 4、基金销售机构及联系方式
- 5、其他重要资料

六、其他情况说明

在“二、基金投资与净值表现”中，对（二）投资组合资产配置图表进行了更新、对（三）自基金合同生效以来基金每年的净值增长率及与同期业绩比较基准的比较图进行了更新。