

武汉市蓝电电子股份有限公司

Wuhan LAND Electric Co., Ltd

2023 年年度报告摘要

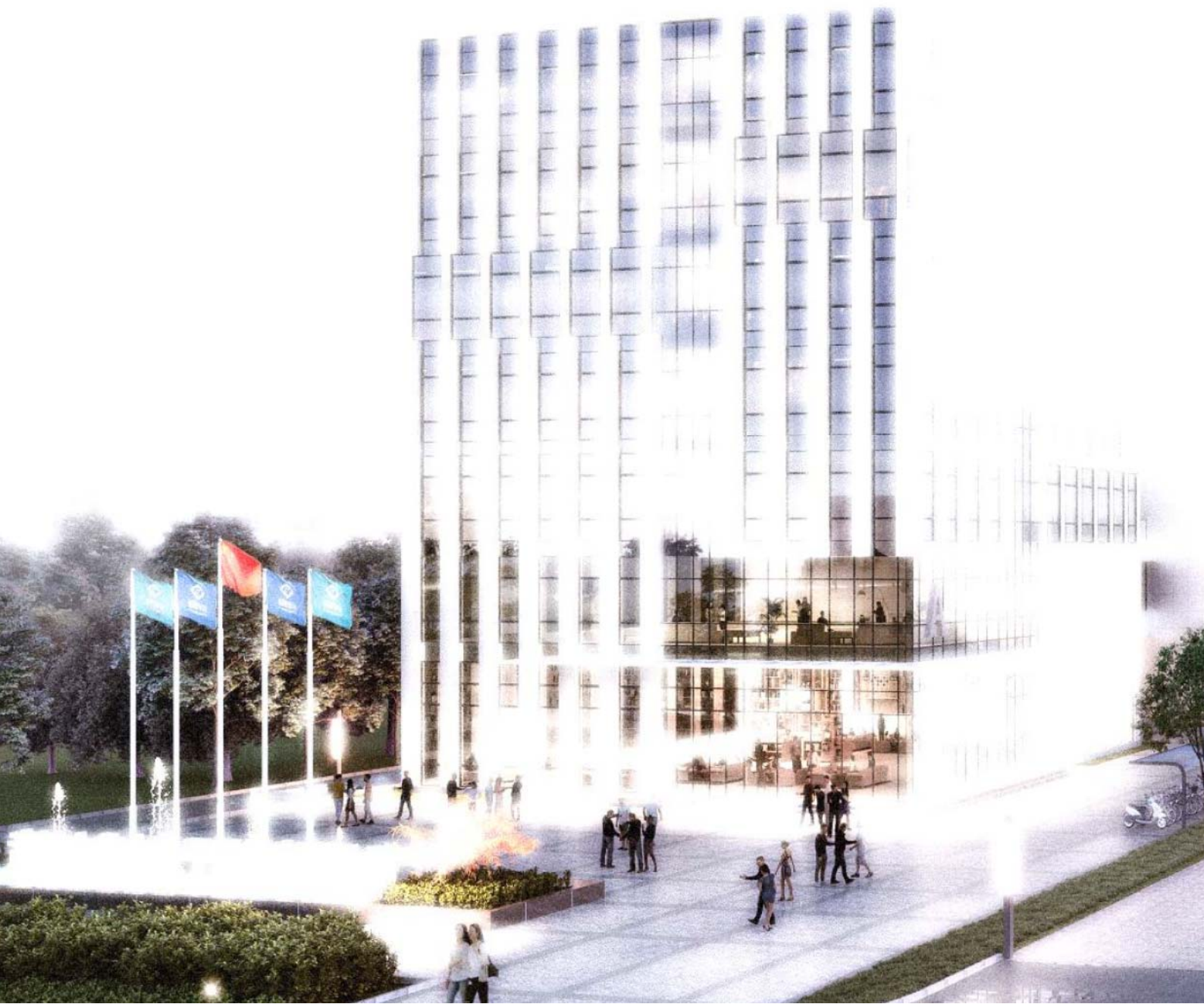

第一节 重要提示

1.1 本年度报告摘要来自年度报告全文，为全面了解本公司的经营成果、财务状况及未来发展规划，投资者应当到北京证券交易所网站仔细阅读年度报告全文。

1.2 公司董事、监事、高级管理人员保证本报告所载资料不存在虚假记载、误导性陈述或者重大遗漏，并对其内容的真实性、准确性和完整性承担个别及连带责任

公司负责人吴伟、主管会计工作负责人郑玮及会计机构负责人郑玮保证年度报告中财务报告的真实、准确、完整。

1.3 公司全体董事出席了审议本次年度报告的董事会会议。

1.4 天健会计师事务所（特殊普通合伙）对公司出具了标准无保留意见的审计报告。

1.5 权益分派预案

√适用 □不适用

单位：元/股

项目	每 10 股派现数（含税）	每 10 股送股数	每 10 股转增数
年度分配预案	9	0	0

1.6 公司联系方式

董事会秘书姓名	王雅莉
联系地址	湖北省武汉市东湖新技术开发区高新四路 28 号武汉光谷电子工业园三期 7 号厂房栋 4 层 01 号
电话	027-87001902
传真	027-87293748
董秘邮箱	wangyali@whland.com
公司网址	http://www.whland.com
办公地址	湖北省武汉市东湖新技术开发区高新四路 28 号武汉光谷电子工业园三期 7 号厂房栋 4 层 01 号
邮政编码	430205
公司邮箱	wangyali@whland.com
公司披露年度报告的证券交易所网站	www.bse.cn

第二节 公司基本情况

2.1 报告期公司主要业务简介

公司所从事业务属于仪器仪表制造业(分类代码 C40)。根据《国民经济行业分类》(GB/T4754-2011), 细分行业为其他仪器仪表制造业 (C4090)。公司主营电池测试设备的研发、生产和销售。公司设备依靠自身的软硬件组合, 通过对可充电电池的充放电管理, 记录分析电池各种模式下充放电过程中的性能指标, 以实现可对充电电池或材料性能测试的功能, 产品主要应用于高校、科研院所以及电池或电池材料生产企业的研发和质检。公司坚持自主创新, 重视产品质量和性能, 以专业化、精品化电池测试设备的生产为企业愿景, 目前拥有专利 63 项, 软件著作权 34 项。报告期内, 公司销售方式主要为直销, 收入来源主要是产品销售。

2.2 公司主要财务数据

单位: 元

	2023 年末	2022 年末	增减比例%	2021 年末
资产总计	576,745,321.81	265,222,751.81	117.46%	214,946,740.68
归属于上市公司股东的净资产	517,219,795.91	205,688,770.58	151.46%	180,903,573.11
归属于上市公司股东的每股净资产	9.04	4.42	104.52%	3.89
资产负债率%(母公司)	11.25%	20.73%	-	14.77%
资产负债率%(合并)	9.21%	20.06%	-	14.51%
	2023 年	2022 年	增减比例%	2021 年
营业收入	204,153,687.75	167,017,819.41	22.23%	113,094,506.41
归属于上市公司股东的净利润	99,366,781.49	70,638,799.69	40.67%	46,148,696.38
归属于上市公司股东的扣除非经常性损益后的净利润	89,486,052.43	66,716,888.90	-	43,104,407.29
经营活动产生的现金流量净额	85,340,201.22	78,601,002.33	8.57%	28,546,225.50
加权平均净资产收益率%(依据归属于上市公司股东的净利润计算)	25.07%	36.54%	-	29.32%
加权平均净资产收益率%(依据归属于上市公司股东的扣除非经常性损益后的净利润计算)	22.57%	34.52%	-	27.38%
基本每股收益(元/股)	1.88	1.52	23.68%	0.99

2.3 普通股股本结构

单位：股

股份性质		期初		本期变动	期末	
		数量	比例%		数量	比例%
无限售条件股份	无限售股份总数	3,613,201	7.77%	10,700,000	14,313,201	25.02%
	其中：控股股东、实际控制人	0	0%	0	0	0%
	董事、监事、高管	0	0%	0	0	0%
	核心员工	0	0%	0	0	0%
有限售条件股份	有限售股份总数	42,886,799	92.23%	0	42,886,799	74.98%
	其中：控股股东、实际控制人	38,500,501	82.80%	0	38,500,501	67.31%
	董事、监事、高管	0	0%	0	0	0%
	核心员工	0	0%	0	0	0%
总股本		46,500,000	-	10,700,000	57,200,000	-
普通股股东人数						3,027

2.4 持股5%以上的股东或前十名股东情况

单位：股

序号	股东名称	股东性质	期初持股数	持股变动	期末持股数	期末持股比例%	期末持有限售股份数量	期末持有无限售股份数量	质押或司法冻结情况	
									股份状态	数量
1	叶文杰	境内自然人	19,278,750	0	19,278,750	33.7041%	19,278,750	0	-	0
2	吴伟	境内自然人	19,221,751	0	19,221,751	33.6045%	19,221,751	0		0
3	武汉蓝和投资中心（有	境内非国有法人	4,386,298	0	4,386,298	7.6684%	4,386,298	0		0

	限 合 伙)									
4	厦 门 市 群 盛 天 宝 投 资 合 伙 企 业 (有 限 合 伙)	境 内 非 国 有 法 人	1,500,000	-386,240	1,113,760	1.9471%	0	1,113,760	-	0
5	柳 彩 莉	境 内 自 然 人	0	468,650	468,650	0.8193%	0	468,650	-	0
6	上 海 冠 通 投 资 有 限 公 司	境 内 非 国 有 法 人	0	412,460	412,460	0.7211%	0	412,460	-	0
7	王 军 国	境 内 自 然 人	0	360,000	360,000	0.6294%	0	360,000	-	0
8	上 海 指	基 金、 理	0	330,000	330,000	0.5769%	0	330,000	-	0

	南行远私募基金管理有限公司—指南见远私募证券投资基金	财产品								
9	首正泽富创新投资（北京）有限公司	国有法人	0	278,200	278,200	0.4864%	0	278,200	-	0
10	陕西趋	基金、理	0	278,200	278,200	0.4864%	0	278,200	-	0

势投资管理有限公司一趋势投资北证明势号私募证券投资基金	财产品									
合计	-	44,386,799	1,741,270	46,128,069	81%	42,886,799	3,241,270	-	0	

持股 5%以上的股东或前十名股东间相互关系说明：

武汉蓝和投资中心（有限合伙）系吴伟、叶文杰共同投资的企业，各持 44.48%权益，吴伟担任武汉蓝和投资中心（有限合伙）的执行事务合伙人。

其余股东无相互关系。

2.5 特别表决权股份

适用 不适用

2.6 控股股东、实际控制人情况

吴伟直接持有公司33.6045%的股份、叶文杰直接持有公司33.7041%的股份，吴伟和叶文杰已签署《一致行动协议》，双方合计直接持有公司67.3086%的股份；除直接持股外，吴伟、叶文杰还各持有武汉蓝

和44.48%的合伙企业财产份额，吴伟担任武汉蓝和的执行事务合伙人，吴伟、叶文杰通过武汉蓝和间接控制公司7.6684%的股份。综上，吴伟、叶文杰直接及间接合计持有公司74.9770%的表决权股份。同时，吴伟担任公司的董事长，叶文杰担任公司的董事兼总经理，双方具有公司的实际经营管理权，对股东大会的决议有重大影响，吴伟、叶文杰为公司的共同控股股东、实际控制人。

2.7 存续至本期的优先股股票相关情况

适用 不适用

2.8 存续至年度报告批准报出日的债券融资情况

适用 不适用

第三节 重要事项

3.1 报告期内核心竞争力变化情况：

适用 不适用

3.2 其他事项

事项	是或否
是否存在股东及其关联方占用或转移公司资金、资产及其他资源的情况	<input type="checkbox"/> 是 <input checked="" type="checkbox"/> 否
是否存在资产被查封、扣押、冻结或者被抵押、质押的情况	<input type="checkbox"/> 是 <input checked="" type="checkbox"/> 否
是否存在年度报告披露后面临退市情况	<input type="checkbox"/> 是 <input checked="" type="checkbox"/> 否