



万邦资产评估有限公司
WIDE WORLD ASSETS APPRAISAL CO.,LTD.

本资产评估报告依据中国资产评估准则编制

WAN BANG REPORT

常州华达科捷光电仪器有限公司拟增资扩股涉及的
公司股东全部权益价值评估项目
资产评估报告

万邦评报【2023】284号



中国资产评估协会

资产评估业务报告备案回执

报告编码:	3030040001202300332
合同编号:	万邦约字【2023】378号
报告类型:	法定评估业务资产评估报告
报告文号:	万邦评报【2023】284号
报告名称:	常州华达科捷光电仪器有限公司拟增资扩股涉及的公司股东全部权益价值评估项目
评估结论:	516,890,000.00元
评估报告日:	2023年11月09日
评估机构名称:	万邦资产评估有限公司
签名人员:	朱静芬 (资产评估师) 会员编号: 30170002 沈晓栋 (资产评估师) 会员编号: 33000336
	
(可扫描二维码查询备案业务信息)	

说明: 报告备案回执仅证明此报告已在业务报备管理系统进行了备案, 不作为协会对该报告认证、认可的依据, 也不作为资产评估机构及其签字资产评估专业人员免除相关法律责任的依据。

备案回执生成日期: 2023年12月15日

目录

声明	1
摘要	2
资产评估报告	4
一、委托人（被评估单位）和资产评估委托合同约定的其他评估报告使用人概况.....	4
二、评估目的	10
三、评估对象和评估范围	11
四、价值类型及其定义	13
五、评估基准日	13
六、评估依据	13
七、评估方法	16
八、评估程序实施过程和情况	29
九、评估假设	30
十、评估结论	31
十一、特别事项说明	32
十二、资产评估报告使用限制说明	34
十三、资产评估报告日	35
资产评估报告附件	36

声明

一、本资产评估报告依据财政部发布的资产评估基本准则和中国资产评估协会发布的资产评估执业准则和职业道德准则编制。

二、委托人或者其他资产评估报告使用人应当按照法律、行政法规规定和资产评估报告载明的使用范围使用资产评估报告；委托人或者其他资产评估报告使用人违反前述规定使用资产评估报告的，资产评估机构及其资产评估师不承担责任。

三、资产评估报告仅供委托人、资产评估委托合同中约定的其他资产评估报告使用人和法律、行政法规规定的资产评估报告使用人使用；除此之外，其他任何机构和个人不能成为资产评估报告的使用人。

四、资产评估报告使用人应当正确理解和使用评估结论，评估结论不等同于评估对象可实现价格，评估结论不应当被认为是对其评估对象可实现价格的保证。

五、资产评估报告使用人应当关注评估结论成立的假设前提、资产评估报告特别事项说明和使用限制。

六、本资产评估机构及资产评估师遵守法律、行政法规和资产评估准则，坚持独立、客观、公正的原则，并对所出具的资产评估报告依法承担责任。

七、评估对象涉及的资产、负债清单由委托人、被评估单位申报并经其采用签字、盖章或法律允许的其他方式确认；委托人和相关当事人依法对其提供资料的真实性、合法性、完整性负责。

八、本资产评估机构及资产评估师与评估报告中的评估对象没有现存或者预期的利益关系；与相关当事人没有现存或者预期的利益关系，对相关当事人不存在偏见。

九、资产评估师已对资产评估报告中的评估对象及其所涉及资产进行现场调查；已经对评估对象及其所涉及资产的法律权属状况给予必要的关注，对评估对象及其所涉及资产的法律权属资料进行了查验，对已经发现的问题进行了如实披露，并且已提请委托人及其他相关当事人完善产权以满足出具资产评估报告的要求。

常州华达科捷光电仪器有限公司拟增资扩股涉及的 公司股东全部权益价值评估项目 资产评估报告

万邦评报〔2023〕284号

摘要

一、委托人、被评估单位

本次资产评估的委托人为杭州巨星科技股份有限公司(以下简称“巨星科技公司”),被评估单位为常州华达科捷光电仪器有限公司(以下简称“华达科捷公司”)

二、评估目的

为华达科捷公司增资扩股提供公司股东全部权益价值的参考依据。

三、评估对象和评估范围

评估对象为华达科捷公司的股东全部权益价值。

评估范围为华达科捷公司的全部资产和相关负债,包括流动资产、非流动资产、流动负债及非流动负债。按照华达科捷公司提供的未经审计的评估基准日母公司财务报表反映,资产、负债和所有者权益的账面值分别为408,999,606.70元、88,152,329.68元、320,847,277.02元,合并口径公司财务报表反映,资产、负债和归母所有者权益的账面值分别为434,931,630.80元、110,103,329.85元、324,584,826.01元。

四、价值类型

本次评估的价值类型为市场价值。

五、评估基准日

评估基准日为2023年7月31日。

六、评估方法

根据评估对象、价值类型、资料收集情况等相关条件,本次分别采用资产基础法和收益法进行评估,经综合分析后确定评估值。

七、评估结论

经综合分析,本次评估最终采用收益法的评估结果,华达科捷公司在评估基准日2023年7月31日的股东全部权益评估值为516,890,000.00元(大写:伍亿壹仟陆佰捌拾玖万元),与母公司报表股东权益账面值320,847,277.02元相比,本次评估增值196,042,722.98元,增值率为37.93%;

与合并报表归属母公司股东权益账面值 324,584,826.01 元相比, 评估增值 192,305,173.99 元, 增值率为 37.20%。

八、评估结论使用有效期

本评估结论使用有效期限为一年, 即自评估基准日 2023 年 7 月 31 日起至 2024 年 7 月 30 日止。

评估报告的特别事项说明和使用限制说明详见资产评估报告正文。

以上内容摘自资产评估报告正文, 欲了解本评估业务的详细情况和正确理解评估结论, 应当阅读资产评估报告正文。

常州华达科捷光电仪器有限公司拟增资扩股涉及的 公司股东全部权益价值评估项目

资产评估报告

万邦评报〔2023〕284号

杭州巨星科技股份有限公司：

万邦资产评估有限公司接受贵公司的委托，根据法律、行政法规和资产评估准则的规定，坚持独立、客观和公正的原则，采用资产基础法和收益法，按照必要的评估程序，对常州华达科捷光电仪器有限公司拟增资扩股涉及的公司股东全部权益价值在 2023 年 7 月 31 日的市场价值进行了评估。现将资产评估情况报告如下：

一、委托人、被评估单位和资产评估委托合同约定的其他评估报告使用人概况

本次资产评估的委托人为杭州巨星科技股份有限公司（以下简称“巨星科技股份”），被评估单位为常州华达科捷光电仪器有限公司（以下简称“华达科捷公司”）。

（一）委托人概况

1. 企业名称、类型与组织形式

- （1）名称：杭州巨星科技股份有限公司（以下简称“巨星科技股份”）
- （2）住所：浙江省杭州市上城区九环路 35 号
- （3）法定代表人：仇建平
- （4）企业性质：股份有限公司（外商投资、上市）（股票代码 002444）
- （5）注册资本：120250.1992 万元人民币
- （6）统一社会信用代码：91330000731506099D
- （7）发照机关：浙江省市场监督管理局
- （8）经营业务范围：一般项目：技术服务、技术开发、技术咨询、技术交流、技术转让、技术推广；金属工具制造；塑料制品制造；五金产品批发；五金产品零售；建筑用金属配件销售；风动和电动工具销售；塑料制品销售；灯具销售；照明器具销售；文具用品零售；文具用品批发；家具销售；家具零配件销售；户外用品销售；包装材料及制品销售；电子测量仪器销售；绘图、计算及测量仪器销售；汽车零配件零售；汽车零配件批发；电子元器件零售；电子元器件批发；机械电气设备销售；机械零件、零部件销售；电子元器件与机电组件设备销售；金属制品销售；办公用品销售；日用百货销售；幻灯及投影设备销售；消防器材销售；涂料销售（不含危险化学品）；物料搬运装备销售；劳动保护用品销售；智能物料搬运装备销售；特种劳动防护用品销售；金属切割及焊接设备销售；电气设备销售；泵及真空

设备销售;建筑材料销售;日用杂品销售;润滑油销售;第二类医疗器械销售;第一类医疗器械销售;医用口罩零售;医用口罩批发;日用家电零售;家用电器销售;软件开发;广告设计、代理;广告制作;货物进出口;技术进出口;进出口代理;家居用品销售;风机、风扇销售;日用品销售;制冷、空调设备销售;包装专用设备销售;家用电器零配件销售;电力电子元器件销售;智能家庭消费设备销售;智能输配电及控制设备销售;电池销售;配电开关控制设备销售;电池零配件销售;光伏设备及元器件销售;充电桩销售;新能源原动设备销售;电力设施器材制造;变压器、整流器和电感器制造;非居住房地产租赁;数字文化创意技术装备销售;可穿戴智能设备销售;游艺用品及室内游艺器材销售;电子产品销售;显示器件销售;计算机软硬件及辅助设备零售;游艺及娱乐用品销售;玩具、动漫及游艺用品销售;互联网销售(除销售需要许可的商品);眼镜销售(不含隐形眼镜)(除依法须经批准的项目外,凭营业执照依法自主开展经营活动)。许可项目:第二类医疗器械生产;医用口罩生产;第二类增值电信业务;互联网信息服务(依法须经批准的项目,经相关部门批准后方可开展经营活动,具体经营项目以审批结果为准)。

(二) 被评估单位概况

1. 企业名称、类型与组织形式

(1) 名称: 常州华达科捷光电仪器有限公司(以下简称“华达科捷公司”)

(2) 住所: 常州市钟楼开发区梅花路16号

(3) 法定代表人: 张瓯

(4) 企业性质: 有限责任公司

(5) 注册资本: 1,233.50万元

(6) 统一社会信用代码: 91320400750530668K

(7) 发照机关: 江苏省常州市工商行政管理局

(8) 经营业务范围: 光机电一体化仪器的研发设计、制造、维修及咨询服务; 计算机软件、模具开发及销售; 大地精密测量仪、电子经纬仪、电子全站仪、激光测距仪、水准仪、电子水准仪、激光三维扫描仪、三维感知传感器及系统的生产、销售; 自营和代理各类商品和技术的进出口业务(国家限定企业经营或禁止进出口的商品和技术除外)。(依法须经批准的项目, 经相关部门批准后方可开展经营活动)。

2. 企业历史沿革及组织结构

(1) 公司成立时情况

华达科捷公司成立于2003年6月9日,初始注册资本150万元,成立时股东和出资情况如下:

股东名称	出资额(元)	出资比例
张瓯	735,750.00	49.05%
上海科技投资股份有限公司	509,250.00	33.95%

股东名称	出资额(元)	出资比例
上海捷麦克进出口有限公司	150,000.00	10.00%
钟波	105,000.00	7.00%
合计	1,500,000.00	100.00%

(2) 公司历次股权变更情况

1) 2005年12月, 第一次增资

2005年12月, 根据公司股东会决议, 新增注册资本800万元, 由被吸收公司常州市华达光电仪器有限公司的净资产折股转增注册资本。本次增资完成后, 公司股权结构如下:

股东名称	出资额(元)	出资比例
张瓯	4,659,750.00	49.05%
上海科技投资股份有限公司	3,225,250.00	33.95%
上海捷麦克进出口有限公司	950,000.00	10.00%
钟波	665,000.00	7.00%
合计	9,500,000.00	100.00%

2) 2008年6月, 第一次股权转让

2008年6月, 根据公司股东会决议, 自然人股东钟波将其持有华达科捷公司7%股权转让给张瓯。本次股权转让完成后, 公司股权结构如下:

股东名称	出资额(元)	出资比例
张瓯	5,324,750.00	56.05%
上海科技投资股份有限公司	3,225,250.00	33.95%
上海捷麦克进出口有限公司	950,000.00	10.00%
合计	9,500,000.00	100.00%

3) 2008年12月, 第二次增资

2008年12月, 根据公司股东会决议, 新增注册资本283.5万元, 由张瓯、上海科技投资股份有限公司、上海捷麦克进出口有限公司及新股东张祖立按比例投入。本次增资完成后, 公司股权结构如下:

股东名称	出资额(元)	出资比例
张瓯	6,059,750.00	49.13%
上海科技投资股份有限公司	4,725,250.00	38.31%
上海捷麦克进出口有限公司	1,450,000.00	11.75%
张祖立	100,000.00	0.81%
合计	12,335,000.00	100.00%

4) 2010年9月, 第三次增资

2010年9月, 根据公司股东会决议, 新增注册资本200.8023万元, 由新股东香港三企国际精密有限公司一次性缴足。本次增资完成后, 公司股权结构如下:

股东名称	出资额(元)	出资比例
张瓿	6,059,750.00	42.25%
上海科技投资股份有限公司[注]	4,725,250.00	32.94%
上海捷麦克进出口有限公司	1,450,000.00	10.11%
张祖立	100,000.00	0.7%
香港三企国际精密有限公司	2,008,023.00	14.00%
合计	14,343,023.00	100.00%

[注]2010年5月, 股东上海科技投资股份有限公司更名为上海科技创业投资股份有限公司。

5) 2012年10月, 第一次减资

2012年10月, 根据公司股东会决议, 公司减少注册资本200.8023万元, 由香港三企国际精密有限公司减资。本次减资完成后, 公司股权结构如下:

股东名称	出资额(元)	出资比例
张瓿	6,059,750.00	49.13%
上海科技创业投资股份有限公司	4,725,250.00	38.31%
上海捷麦克进出口有限公司	1,450,000.00	11.75%
张祖立	100,000.00	0.81%
合计	12,335,000.00	100.00%

6) 2015年6月, 第二次股权转让

2015年6月, 根据公司股东会决议, 原股东上海科技创业投资股份有限公司、上海捷麦克进出口有限公司、张祖立、张欧分别将其持有的华达科捷公司38.31%股权、11.75%股权、0.81%股权、14.13%股权转让给新股东杭州巨星科技股份有限公司。本次股权转让完成后, 公司股权结构如下:

股东名称	出资额(元)	出资比例
张瓿	4,317,250.00	35.00%
杭州巨星科技股份有限公司	8,017,750.00	65.00%
合计	12,335,000.00	100.00%

上述增减资及股权变更完成后, 截至评估基准日, 华达科捷公司的注册资本及股权结构未发生变更。

3. 近三年及评估基准日的资产、负债状况及经营业绩

华达科捷公司近三年及评估基准日的母公司口径财务状况主要指标如下表所示:

金额单位: 人民币元

项目/日期	2020年12月31日	2021年12月31日	2022年12月31日	评估基准日
流动资产	256,720,509.75	392,051,512.99	339,878,415.18	313,950,956.00
非流动资产	78,381,978.16	76,900,365.45	73,694,681.16	95,048,650.70
资产总计	335,102,487.91	468,951,878.44	413,573,096.34	408,999,606.70
流动负债	98,408,432.31	173,686,804.52	106,056,103.50	82,842,815.56
非流动负债	10,303.76	631,034.97	132,523.42	5,309,514.12
负债总计	98,418,736.07	174,317,839.49	106,188,626.92	88,152,329.68

项目/日期	2020年12月31日	2021年12月31日	2022年12月31日	评估基准日
股东权益	236,683,751.84	294,634,038.95	307,384,469.42	320,847,277.02

华达科捷公司近三年及评估基准日的母公司口径经营业绩主要指标如下表所示：

金额单位：人民币元

项目/年度	2020年度	2021年度	2022年度	2023年1-7月
营业收入	277,741,153.27	554,110,840.03	267,456,404.27	191,738,760.59
营业成本	198,556,489.94	405,214,679.76	193,200,586.25	136,601,256.79
利润总额	23,926,470.17	64,720,689.09	30,599,477.09	14,173,135.95
净利润	21,995,099.11	57,950,287.11	27,607,081.04	13,462,807.60

华达科捷公司近三年及评估基准日的合并口径财务状况主要指标如下表所示：

金额单位：人民币元

项目/日期	2020年12月31日	2021年12月31日	2022年12月31日	2023年7月31日
流动资产	267,532,296.24	405,975,953.52	349,552,501.39	356,226,419.59
非流动资产	78,777,121.76	77,136,343.79	73,416,525.23	78,705,211.21
资产总计	346,309,418.00	483,112,297.31	422,969,026.62	434,931,630.80
流动负债	108,281,049.09	185,081,625.15	112,515,156.24	104,793,815.73
非流动负债	10,303.76	631,034.97	132,523.42	5,309,514.12
负债总计	108,291,352.85	185,712,660.12	112,647,679.66	110,103,329.85
股东权益	238,018,065.15	297,399,637.19	310,321,346.96	324,828,300.95

华达科捷公司近三年及评估基准日的合并口径经营业绩主要指标如下表所示：

金额单位：人民币元

项目/年度	2020年度	2021年度	2022年度	2023年1-7月
营业收入	286,706,215.46	571,558,623.42	461,625,605.94	207,193,091.90
营业成本	204,633,971.07	417,956,563.66	331,431,875.14	149,201,246.97
利润总额	24,481,793.41	66,175,380.55	52,635,630.71	14,682,901.73
净利润	22,513,006.24	59,396,937.13	47,884,566.79	13,800,968.70

备注：上述 2020-2022 年的数据经天健会计师事务所（特殊普通合伙）审计，并出具了无保留意见审计报告，2023 年 7 月 31 日数据未经审计。

4. 对外投资情况

华达科捷公司拥有的对外长期股权投资为对 5 家公司的股权投资，其中全资子公司 2 家，控股子公司 1 家，参股公司 2 家，具体情况如下：

金额单位：人民币元

序号	被投资单位	投资比例	核算方法	账面价值	主营经营状况	备注
1	常州华达西德宝激光仪器有限公司	49%	成本法	4,064,965.26	光电机一体化仪器的研发设计、制造、维修机咨询服务等	

2	常州华达科捷工程机械有限公司	95%	成本法	1,900,000.00	工程机械配件等的制造、加工、销售等
3	杭州欧镭激光技术有限公司	4%	成本法	771,319.25	生产加工及销售激光雷达等
4	香港国际华达科捷光电仪器有限公司	100%	成本法	457,450.00	测距产品销售
5	HUADAVIETNAMCOMPANYLIMITED	100%	成本法	19,649,240.00	测距产品生产加工及销售

5. 生产经营情况

(1) 公司主营业务和产品

华达科捷公司成立于 2003 年，是一家专业从事光机电一体化激光测量和测控以及智能化工程控制系统的研发和制造的高新技术企业，落户于江苏省常州市钟楼经济开发区。

2005 年华达科捷公司被江苏省科技厅授予“江苏省高新技术企业”称号，2008 年成为首批按新标准执行的“国家级高新技术企业”；2009 年由江苏省科技厅正式批准成立“江苏省企业院士工作站”；2010 年由常州市科技局正式批准成立“常州市工程技术研究中心”；2013 年由江苏省科技厅正式批准成立“江苏省工程技术研究中心”，并取得德国莱茵公司(TÜV)颁发的 ISO9001 质量管理体系的认证证书。同时，华达科捷公司重视实施知识产权战略，获得了“江苏省知识产权管理标准化先进单位”、“常州市知识产权创新企业”的称号，获得了“第十四届、第十五届中国专利奖”国家级荣誉称号。

华达科捷公司主要产品包括各种激光测量仪器和自动激光扫平仪、自动激光投线仪等高精度仪器，工程机械自动控制、工业测定和检测软件，电子水平、倾角传感器和 EMES 光电仪器主要组件，高精度仪器配套附件，各种平面和球面以及自由曲面光学元件的设计和深加工服务等。从 1996 年起公司先后成功研制了自动水准仪、自动投线仪、全自动扫平仪、电子经纬仪、全站仪、GPS 测量系统以及激光测绘仪器等系列产品。

华达科捷公司致力于技术研发，创建以技术导向海外客户和战略合作伙伴的商业模式，通过国际化运行平台，使得所生产产品在海外市场有较大的占有率。公司注重消化吸收国外技术，先后与国际著名的大公司建立良好的技术合作关系。在引进、消化吸收国外技术的基础上华达科捷公司注重再创新，开发自有的核心技术。

(2) 公司的人力资源现状和组织架构

截至 2023 年 7 月 31 日，华达科捷公司（包含华达工程公司）在职员工 630 人，其中管理人员 17 人，生产部 343 人，销售部 41 人，采购部 16 人，工程部 38 人，研发部 38 人，后勤行政部 32 人，其他人员 105 人。

公司组织架构图如下所示：

华达科捷组织架构图
HDOEI Organizational chart

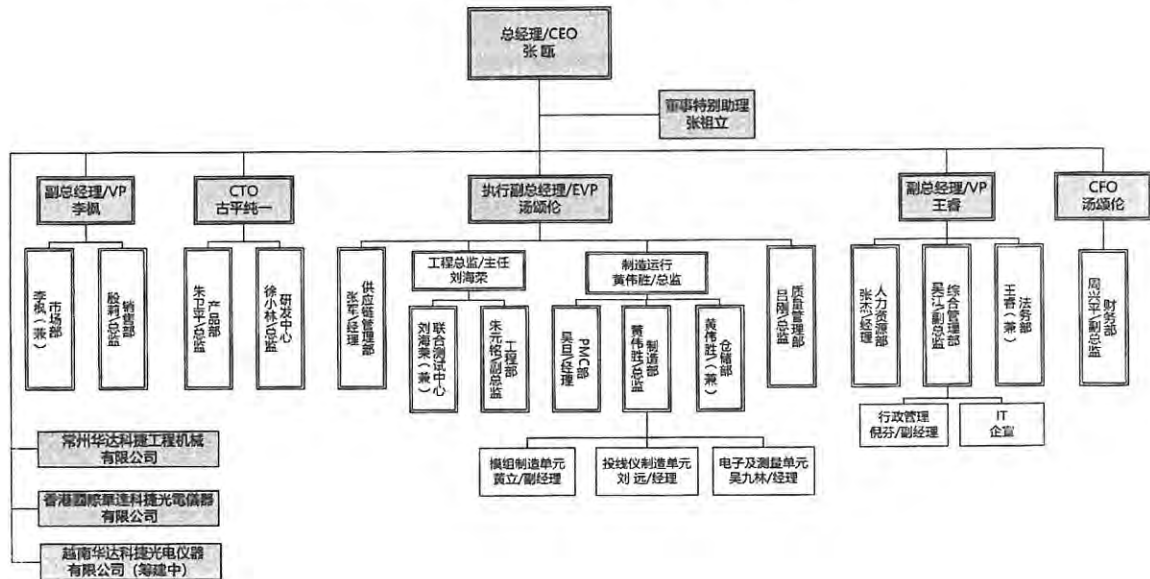

(3) 公司的主要客户情况

目前公司的主要客户是 STANLEY(史丹利)、HILTI CORPORATION(喜利得)、LEICA、Techtronic Industries Co. Ltd (MK) 等世界知名企业。

(4) 公司的主要供应商情况

华达科捷公司的主要供应商包括 SERIAL MICROELECTRONICS (HK) LIMITED、丹阳市金太阳光电科技有限公司、常州市科华电子有限公司、志源塑胶制品(惠州)有限公司、苏州金海威光塑胶有限公司、深圳拓邦股份有限公司等。

(三) 其他评估报告使用人

本项目资产评估委托合同载明,除委托人及国家法律、行政法规规定的评估报告使用人以外,无其他评估报告使用人。

(四) 委托人与被评估单位的关系: 委托人巨星科技公司系被评估单位常州华达科捷光电仪器有限公司股东之一, 委托人拟对常州华达科捷光电仪器有限公司增资扩股。

二、评估目的

根据巨星科技公司出具的《巨星科技激光事业部管理层内部会议纪要》, 华达科捷公司拟增资扩股, 为此需要对该经济行为涉及的华达科捷公司的股东全部权益价值进行评估。

本次评估目的是为反映华达科捷公司的股东全部权益在评估基准日的市场价值, 为上述经济行为提供价值参考依据。

三、评估对象和评估范围

评估对象为华达科捷公司的股东全部权益价值。

评估范围为华达科捷公司的全部资产及相关负债，包括流动资产、非流动资产（包括长期股权投资、建筑物类固定资产、设备类固定资产、使用权资产、无形资产-其他无形资产、无形资产-土地使用权、长期待摊费用、递延所得税资产和其他非流动资产）、流动负债及非流动负债。根据华达科捷公司提供的未经审计后的母公司财务报表反映，资产的账面价值总计为 408,999,606.70 元，负债合计为 88,152,329.68 元，股东权益为 320,847,277.02 元，合并口径财务报表反映，资产的账面价值总计为 434,931,630.80 元，负债合计为 110,103,329.85 元，归母股东权益为 324,584,826.01 元。母公司财务数据具体内容列表如下：

金额单位：人民币元

项目	账面价值
流动资产	313,950,956.00
非流动资产	95,048,650.70
其中：长期股权投资	26,842,974.51
固定资产	48,135,530.66
其中：房屋建筑物	28,370,698.84
设备类	19,764,831.82
使用权资产	6,342,109.53
无形资产	6,022,357.47
其中：土地使用权	2,009,317.62
其他无形资产	4,013,039.85
长期待摊费用	4,198,535.78
递延所得税资产	3,115,992.75
其他非流动资产	391,150.00
资产合计	408,999,606.70
流动负债	82,842,815.56
非流动负债	5,309,514.12
负债合计	88,152,329.68
股东权益	320,847,277.02

华达科捷公司于评估基准日的资产、负债和股东权益未经审计。

列入评估范围的主要资产包括货币资金、应收账款、长期股权投资、存货、建筑物类固定资产、设备类固定资产及相关负债等。公司的主要资产情况分别如下：

1. 货币资金

货币资金主要为现金、银行存款和其他货币资金。

2. 应收账款

应收账款主要为对其他单位的应收货款。

3. 长期股权投资

均为对其他单位的股权投资，其中全资子公司 2 家，控股子公司 1 家，参股公司 2 家。

4. 存货

存货主要包括原材料、委托加工物资、产成品、在产品和发出商品。

(1) 原材料

原材料主要为制造各类激光测量仪器的配件，如外壳盖、接收器盖、电池盒和开关盒等配件，主要存放于公司仓库及生产车间内。

(2) 委托加工物资

委托加工物资系被评估单位委托外单位加工的外壳盖、电池盖和线窗框等。

(3) 产成品

产成品主要为企业生产制造的各类激光测量仪器，如绿光投点仪套装、红光点线仪套装和多线仪套装等。主要存放于公司仓库内。

(4) 在产品

在产品主要为各类激光测量仪器的半成品，如绿光水平 cone 模组、红光水平 cone 模组和红光点线仪主机等。主要存放于公司仓库及生产车间内。

(5) 发出商品

发出商品主要为绿光投点仪套装、红光点线仪套装和多线仪套装等，均已发往客户单位。

5. 建筑物类固定资产

委估的建筑物共 27 项，其中房屋建筑物共有 11 项，总建筑面积 19,222.87m²，包括联合车间、综合大楼等生产用房及辅助用房等，构筑物共 16 项，包括消防水池及泵、足球场等。上述建筑物位于江苏省常州市钟楼区梅花路 16 号华达科捷公司场地内。

6. 设备类固定资产

委估的设备类型包括机器设备 1254 台（套）、电子设备 2440 台（套）和运输设备 4 辆。其中机器设备主要为精加工用立式镗铣加工中心、磨床、激光准直调校检测系统等，电子设备为家具、打印机、电脑等办公设备。运输设备为商务车、皮卡等车辆。上述设备均存放于公司生产、办公区域内。

7. 企业申报的账面记录或者未记录的无形资产

(1) 企业申报的账面记录的无形资产

1) 无形资产—土地使用权

无形资产-土地使用权账面价值 2,009,317.62 元，为 1 宗工业用地，土地面积为 18,730.60 平方米，位于江苏省常州市钟楼区梅花路 16 号。上述土地已取得不动产权证，证载土地使用权人为华达科捷公司，土地性质为出让，用途为工业。

2) 无形资产—其他无形资产

企业申报的账面记录的其他无形资产共计277项，其中85项为公司拥有的软件，16项商标、173项专利和3项软件著作权。

(2) 企业申报的账面未记录的无形资产

无。

8. 企业申报的其他账外资产

无。

9. 引用其他机构出具的报告结论所涉及的资产类型、数量和账面金额(或评估值)。

本次评估未引用其他机构出具的报告结论。

被评估单位已声明，上述无账面记录的各项资产产权属于被评估单位所有，除上述无账面记录的资产外，在评估基准日企业不存在其他账面未记录对评估结论有较大影响的可辨认无形资产及其他资产负债。

经委托人与被评估单位共同确认，上述评估对象和评估范围与上述经济行为涉及的评估对象和评估范围一致。

四、价值类型及其定义

(一) 价值类型及其选取：资产评估价值类型包括市场价值和市场价值以外的价值（投资价值、在用价值、清算价值、残余价值等）。经评估人员与委托人充分沟通后，根据本次评估目的、市场条件及评估对象自身条件等因素，最终选定市场价值作为本评估报告的评估结论的价值类型。

(二) 市场价值的定义：市场价值是指自愿买方和自愿卖方在各自理性行事且未受任何强迫的情况下，评估对象在评估基准日进行正常公平交易的价值估计数额。

五、评估基准日

本项目评估基准日为2023年7月31日。

由于资产评估是对某一时点的资产提供价值参考，选择会计期末作为评估基准日，能够全面反映评估对象资产的整体情况；同时本着有利于保证评估结果有效地服务于评估目的，减少和避免评估基准日后的调整事项，准确划定评估范围，准确高效地清查核实资产，合理选取评估作价依据的原则，选择距评估目的计划实现日较接近的基准时间，由委托人确定本次评估基准日为2023年7月31日。

六、评估依据

本次评估的依据主要包括资产评估经济行为依据、法律法规依据、准则依据、权属依据、取价依据及其他参考资料，具体如下：

(一) 经济行为依据

杭州巨星科技股份有限公司出具的《巨星科技激光事业部管理层内部会议纪要》。

（二）法律法规依据

1. 《中华人民共和国资产评估法》（中华人民共和国主席令十二届第 46 号）；
2. 《资产评估行业财政监督管理办法》（财政部 2017 年第 86 号令，财政部 2019 年第 97 号令修订）
3. 《中华人民共和国公司法》（中华人民共和国主席令十三届第 15 号）、《中华人民共和国民法典》（2020 年国家主席令第 45 号）；
4. 《证券法》；
5. 有关税法、企业会计准则及其他会计法规和制度、部门规章等；
6. 《中华人民共和国土地管理法》及其实施条例、《中华人民共和国城市房地产管理法》、《中华人民共和国城市规划法》、《中华人民共和国城镇国有土地使用权出让和转让暂行条例》等法律法规及其相关补充法规；
7. 当地人民政府及相关政府部门颁布的有关政策、规定、实施办法等法规文件。

（三）评估准则依据

1. 《资产评估基本准则》（财资〔2017〕43 号）；
2. 《资产评估职业道德准则》（中评协〔2017〕30 号）；
3. 《资产评估执业准则——资产评估程序》（中评协〔2018〕36 号）；
4. 《资产评估执业准则——资产评估报告》（中评协〔2018〕35 号）；
5. 《资产评估执业准则——资产评估委托合同》（中评协〔2017〕33 号）；
6. 《资产评估执业准则——资产评估档案》（中评协〔2018〕37 号）；
7. 《资产评估执业准则——企业价值》（中评协〔2018〕38 号）；
8. 《资产评估执业准则——不动产》（中评协〔2017〕38 号）；
9. 《资产评估执业准则——无形资产》（中评协〔2017〕37 号）；
10. 《资产评估执业准则——机器设备》（中评协〔2017〕39 号）；
11. 《资产评估执业准则——知识产权》（中评协〔2023〕14 号）；
12. 《资产评估机构业务质量控制指南》（中评协〔2017〕46 号）；
13. 《资产评估价值类型指导意见》（中评协〔2017〕47 号）；
14. 《资产评估对象法律权属指导意见》（中评协〔2017〕48 号）；
15. 《专利资产评估指导意见》（中评协〔2017〕49 号）；
16. 《著作权资产评估指导意见》（中评协〔2017〕50 号）；
17. 《商标资产评估指导意见》（中评协〔2017〕51 号）；
18. 《资产评估执业准则——资产评估方法》（中评协〔2019〕35 号）。

（四）权属依据

1. 公司章程、出资证明等文件；
2. 与列入评估范围的资产和权利取得及使用有关的合同、协议、资金拨付证明（凭证）等资料；
3. 专利证书（发明专利证书、实用新型专利证书、外观设计专利证书）、软件著作权、商标相关权属证明资料；
4. 发票等权属证明资料；
5. 委托人及被评估单位承诺函；
6. 其他产权证明文件。

（五）取价依据

1. 房地产取价依据

- （1） 资产所在地的工程定额标准（如：《江苏省建设工程费用定额》（2014年）、《江苏省建筑与装饰工程计价定额》（2014年））；
- （2） 《关于进一步放开建设项目专业服务价格的通知》（发改价格【2015】299号）；
- （3） 《房屋完损等级及评定标准》（城乡建设环境保护部）；
- （4） 有关工程的原始资料、竣工决算资料、工程承包合同、业务合同、询价记录等；
- （5） 中国城市地价动态监察系统（国土资源部）；
- （6） 资产所在地的建筑安装工程造价指数；
- （7） 评估人员收集的类似房产工程案例资料；
- （8） 当地土地市场价格的调查资料。

2. 机器设备类取价依据

- （1） 《机电产品报价手册》及其他市场价格资料、询价记录；
- （2） 大型设备的购货合同、发票、付款凭证；有关设备的近期检测、维修、保养报告；向生产厂家或其代理商的询价记录。

3. 其他取价依据

- （1） 主要原材料市场价格信息、库存商品市场销价情况调查资料；
- （2） 评估基准日中国人民银行公布的外汇汇价表及贷款利率；
- （3） 评估专业人员对资产核实、勘察、检测、分析等所搜集的佐证资料；
- （4） 互联网上查阅的设备、车辆等报价信息；
- （5） 万德 Wind、同花顺 ifind 等资讯资本终端查阅的相关资料；
- （6） 其他资料。

（六）参考资料及其它

1. 机械工业出版社《资产评估常用方法与参数手册》；
2. 国家统计局网站公布的有关经济指标统计数据；
3. 被评估单位提供的天健会计师事务所(特殊普通合伙)出具的 2020—2022 年度审计报告、评估基准日未审财务报表及其他财务资料、实物资产盘点资料；
4. 被评估单位提供的单位基本情况介绍、历史生产经营资料、经营规划和收益预测资料；
5. 被评估单位相关部门及人员提供的相关材料；
6. 行业统计资料、市场发展及趋势分析资料、类似业务公司的相关资料；
7. 评估人员进行的市场调查、现场勘察及询证取得的相关资料；
8. 《资产评估准则术语 2020》(中评协〔2020〕31 号)。

七、评估方法

(一) 评估方法的选择

依据现行资产评估准则及有关规定，企业价值评估的基本方法包括市场法、收益法和资产基础法。具体评估时需根据评估对象、价值类型、资料收集情况等相关条件，分析三种资产评估基本方法的适用性，恰当选择评估方法，合理形成评估结果。

企业价值评估中的市场法，是指将评估对象与可比上市公司或者可比交易案例进行比较，确定评估对象价值的评估方法。根据本次被评估单位特征，经查询同行业的国内上市公司，在业务类型、经营模式、资产规模、经营业绩等多个方面与被评估单位相匹配的个体较少；另外由于评估人员未能搜集到与评估对象具有可比性的类似交易案例及其详细经营数据、交易背景等资料，因此本次评估未采用市场法。

通过对华达科捷公司的经营和收益情况的分析，公司目前运行正常，在延续现有的业务内容和范围的情况下，未来收益能够进行合理预测，能较充分的获取评估所需资料，企业未来收益的风险程度相对应的收益率也能够合理估算，适宜采用收益法进行评估。

由于被评估资产处于继续使用状态或被假定处于继续使用状态，同时通过资产核实程序发现华达科捷公司各项资产负债权属基本清晰，且相关资料较为齐全，具备可利用的历史资料，能够通过采用各种方法评定估算各项资产负债的价值，故适宜采用资产基础法进行评估。

根据以上分析，本次评估确定采用资产基础法和收益法进行评估，确定华达科捷公司的股东全部权益的评估价值。

(二) 资产基础法评估程序实施情况

企业价值评估中的资产基础法，是指以被评估单位评估基准日的资产负债表为基础，合理评估企业表内及可识别的表外各项资产、负债价值，确定评估对象价值的评估方法。它是以重置各项生产要素为假设前提，根据委托评估的分项资产的具体情况选用适宜的方法分别评定估算各分

项资产的价值并累加求和，再扣减相关负债评估值，得出股东全部权益的评估价值。资产基础法中各项资产负债的评估情况如下：

一) 流动资产

1. 货币资金

(1) 现金

现金为人民币现金，存放于公司财务部。以经核实后的账面价值确认为评估价值。

(2) 银行存款

银行存款共有 4 个账户，其中人民币账户 2 个，美元账户 2 个，分别存在交通银行股份有限公司常州怀德苑支行、中信银行股份有限公司营业部和交通银行股份有限公司常州分行等。经核实未发现影响所有者权益的大额未达账项。对外币存款以核实后的外币金额按中国人民银行公布的评估基准日人民币汇率中间价折算为人民币确定评估值；其他人民币存款按核实后的账面值确认评估价值。

(3) 其他货币资金

其他货币资金系单位存放于中信银行城东支行承兑保证金户和交通银行的保证金。对外币资金以核实后的外币金额按中国人民银行公布的评估基准日人民币汇率中间价折算为人民币确定评估值；其他人民币存款按核实后的账面值确认评估价值。

2. 交易性金融资产

交易性金融资产主要为被评估单位为交易目的而持有的交银稳享日开理财产品。按财务会计制度核实，未发现不符情况，故以经核实后的账面值并考虑截至评估基准日应计未计的收益确认为评估价值。

3. 应收账款

应收账款为应收的货款。评估人员向被评估单位了解各款项收回的可能性及坏账的风险，按可收回的金额作为评估值。

经核实，应收账款均为正常款项，未发现款项无法收回形成坏账的情形，人民币应收账款以经核实的账面余额确认评估价值；外币应收账款以评估基准日的外汇金额乘以评估基准日汇率后的净额确认为评估值。计提的坏账准备评估为零。

4. 预付款项

预付款项主要为预付材料采购款、模具款和货款等。经核实，预付款项属正常业务，对方单位为经常往来客户，所对应的权利，评估人员已核实相关付款凭证予以确认，期后能够实现其相应的权益或收到相应货物，以经核实的账面值确认评估值。计提的坏账准备评估为零。

5. 其他应收款

其他应收款主要为垫付款和押金保证金等。评估人员向被评估单位了解各款项收回的可能性及坏账的风险，按可收回的金额作为评估值。

经核实，其他应收款内对于杭州欧镭激光技术有限公司的 2023 年房屋租赁费未计提，其余期

末余额属正常款项，未发现款项无法收回形成坏账的情形，以经核实的账面余额并考虑未计提的房屋租赁费确认为评估价值。坏账准备按零值计算。

6. 存货

存货主要包括原材料、委外加工物资、产成品、在产品和发出商品，评估人员在核实的基础上，根据各存货项目的特点确定相应的评估方法对其评估值进行计算。

(1) 原材料

原材料主要为制造各类激光测量仪器的配件，如外壳盖、接收器盖、电池盒和开关盒等配件，采用实际成本核算。

原材料因被评估单位材料成本核算比较合理，账面价格与当前市场购置价格差异不大，故以核实后的账面价值为评估价值。计提的存货跌价准备评估为零。。

(2) 委外加工物资

委外加工物资系被评估单位委托外单位加工的外壳盖、电池盖和线窗框等，主要为材料成本。评估人员了解了市场情况，认为材料的市场价格变化不大，故以核实后的账面余额为评估值。

(3) 产成品

产成品主要为企业生产制造的各类激光测量仪器，如绿光投点仪套装、红光点线仪套装和多线仪套装等。

产成品采用逆减法评估，即按不含增值税的售价扣除销售过程中所需的各项费用、税金以及适当的利润作为评估值。计算公式为：

评估值=产成品数量×不含增值税售价×(1-费用占营业收入的比率-税金占营业收入的比率-适当利润占营业收入的比率)

(4) 在产品

在产品主要为各类激光测量仪器的半成品，如绿光水平 cone 模组、红光水平 cone 模组和红光点线仪主机等。在产品账面余额包括已投入的材料及应分摊的人工、制造费用。经核实其料、工、费核算方法基本合理，应体现的利润由于完工程度较低，存在一定的不确定性，不予考虑，故以核实后的账面余额为评估值。

(5) 发出商品

发出商品主要为绿光投点仪套装、红光点线仪套装和多线仪套装等。评估人员查阅了相关销售合同，抽查了商品出库单据，经核实未见异常。

发出商品采用逆减法评估，即按不含增值税的售价扣除销售过程中所需的各项费用、税金为评估值。计算公式为：

评估值=产成品数量×不含增值税售价×(1-费用占营业收入的比率-税金占营业收入的比率)。

7. 其他流动资产

其他流动资产主要为待摊服务费和预缴增值税等。

经核实，待摊服务费原始发生额正确，企业在受益期内平均摊销，期后尚存在对应的价值或权利，以剩余受益期应分摊的金额确定评估价值。

预缴税费公司均按相关的税率计提、申报及缴纳，经核实无误，以核实后的账面价值为评估价值。

二) 非流动资产

1. 长期股权投资

长期股权投资共 5 项，其中全资子公司 2 家，控股子公司 1 家，参股公司 2 家。根据各项投资的实际情况，采用下列方法评估：

1) 对于常州华达科捷工程机械有限公司、香港国际华达科捷光电仪器有限公司、HUADAVIETNAMCOMPANYLIMITED 的股权投资，由于在对母公司华达科捷公司收益法测算时采用合并口径进行测算，已经将常州华达科捷工程机械有限公司、香港国际华达科捷光电仪器有限公司、HUADAVIETNAMCOMPANYLIMITED 纳入测算范围，故不再单独采用收益法进行评估。因此，仅采用资产基础法进行评估。经评估人员了解，香港国际华达科捷光电仪器有限公司主要为贸易公司，历年业务往来极少，HUADAVIETNAMCOMPANYLIMITED 为刚成立，上述公司报表账面数主要为货币资金、往来款等，不存在产生较大增减值的相关科目，其基准日未经审计的账面所有者权益基本能反映企业评估后的股东权益，故以其基准日未经审计的会计报表反映的股东权益中被评估单位所占份额（报表反映股东权益×股权比例）为评估价值；对常州华达科捷工程机械有限公司的股权投资，进行现场资产核实和整体评估，得到该子公司的股东全部权益评估值，以该子公司评估后的股东权益中常州华达科捷光电仪器有限公司所占份额（股东全部权益的评估价值×股权比例）确定该项长期股权投资的评估值。

2) 对杭州欧镭激光技术有限公司的股权投资，进行现场资产核实和整体评估，得到该子公司的股东全部权益评估值，以该子公司评估后的股东权益中常州华达科捷光电仪器有限公司所占份额（股东全部权益的评估价值×股权比例）确定该项长期股权投资的评估值。

3) 对常州华达西德宝激光仪器有限公司的股权投资，因控制权原因，未能对被投资单位进行现场核实和评估，故以其截至评估基准日未经审计的会计报表反映的股东权益中被评估单位所占份额（报表反映股东权益×股权比例）确定为该项长期股权投资的评估值。

2. 建筑物类固定资产

列入评估范围的建筑物类固定资产共 27 项，其中房屋建筑物 11 项，主要包括联合车间、综合大楼等生产用房及辅助用房等；构筑物及其他辅助设施 16 项，主要包括消防水池及泵、足球场

等。评估人员对企业提供的建筑物类固定资产明细清单进行了核对，做到账表相符，同时对其权属进行了核实，评估人员进行了现场勘察和核实，同时收集了相关取价资料。

对于企业自建的工业建(构)筑物，采用重置成本法评估，即首先估测被评估资产的重置成本，然后估测被评估资产存在的各种贬值因素，并将其从重置成本中予以扣除而得到被评估资产价值。该类建筑物的评估值不包含相应土地使用权的评估价值。

重置成本法主要用重置价值结合成新率来获得评估价值的方法。计算公式如下：

评估价值=重置价值（不含税）×成新率

1) 重置价值的确定

评估人员首先根据待估对象的特点，依据当地建设管理部门关于工程造价的有关规定，采用相应方法合理确定评估基准日重置建筑安装工程费用。在此基础上，考虑必要的前期费用及其他费用、建筑规费、资金成本、开发利润等，确定重置价值。计算公式为：

重置价值=重置建筑安装工程费用（不含税）+前期费用及其他费用（不含税）+建筑规费+资金成本+开发利润

①重置建筑安装工程费用

由于委估单位能提供完整的工程竣工决算资料或工程款项支出明细，本次评估采用系数调整法确定重置建筑安装工程费，即以委估建筑物的建安工程造价为基础，按房屋建筑工程综合造价指数乘以原造价得到评估基准日的重置建筑安装工程费用。

②前期工程费及其他相关费用

前期工程费及其他相关费用包括勘测设计费、建设单位管理费及建筑物所在地区规定收取的与建造房屋及构筑物相关的其他费用等。

③资金成本

资金成本按建安工程费用、前期工程费及其他相关费用、合理建设工期和评估基准日执行的贷款市场报价利率（LPR）确定。合理工期根据现行相关定额规定，结合实际情况确定。对合理工期不足半年者不考虑资金成本。在计算资金成本时，按资金在合理工期内均匀投入考虑。计算公式为：

资金成本=（建安工程费用+前期工程费及其他相关费）×（合理工期÷2）×贷款市场报价利率

④开发利润的确定

开发利润指投资者在建设期的合理回报，在行业平均投资利润率的基础上计算确定。

2) 成新率的确定

①对于相对价值大、重要的建筑物成新率采用年限法成新率与勘察成新率相结合的方法确定其综合成新率，即分别用年限法和观察法计算出成新率，然后根据不同权重计算出综合成新率。

计算公式为：

综合成新率 C=勘察成新率 A×权重+年限法成新率 B×权重

A. 勘察成新率 A

评估人员现场勘察或调查了解委估建筑物的使用状况，充分了解其维护、改造情况，结合原城乡建设环境保护部 1985 年 1 月 1 日颁发全国统一的《房屋完损等级评定标准》和《鉴定房屋新旧程度的参考依据》以及《房屋不同成新率的评分标准及修正系数》等相关规定，通过对建筑物各分部工程（即基础、结构、屋面、门窗、楼地面、装修、安装工程等）进行逐项评分，以分部工程造价占建安造价的比率做为权重测算其总体成新率。计算公式为：

$$\text{勘察法成新率} = \sum_{i=1}^n P_i \times Q_i$$

式中：P_i—现状评分

Q_i—权重（即分部工程造价占建安造价的比率）

B. 年限法成新率 B

依据评估范围内建筑物的已使用年限和尚可使用年限计算确定成新率。计算公式为：

$$\text{年限法成新率} = \text{尚可使用年限} / (\text{已使用年限} + \text{尚可使用年限}) \times 100\%$$

其中尚可使用年限根据建筑物经济耐用年限并结合其维护保养、所处环境及实际使用状况等综合分析确定。

C. 综合成新率 C

综合成新率 C=勘察确定成新率 A×权重+年限法确定成新率 B×权重

②对于价值小、结构相对简单的建、构筑物，采用年限法确定成新率，并根据房屋修理维护、使用环境等情况具体情况对理论成新率进行修正确定综合成新率。

3. 设备类固定资产

委估的设备类型包括机器设备 1254 台（套）、电子设备 2440 台（套）和运输设备 4 辆。机器设备主要为精加工用立式镗铣加工中心、磨床、激光准直调校检测系统等，电子设备为家具、打印机、电脑等办公设备。运输设备为商务车、皮卡等车辆。上述设备均存放于公司生产、办公区域内。

评估人员对企业提供的设备明细清单进行核对，做到账表相符，同时通过对有关的合同、法律权属证明及会计凭证的审查核实，对其权属进行了核实。在此基础上，评估人员进行了现场勘查和核实。

根据本次评估目的、设备特点以及资料搜集情况，主要采用成本法进行评估，成本法是指首先估测在评估基准日重新建造一个与评估对象相同的资产所需的成本即重置成本，然后估测被评估资产存在的各种实体性陈旧贬值、功能性陈旧贬值和经济性陈旧贬值，或在确定综合成新率的基础上，计算评估价值的一种评估方法。本次评估采用的基本计算公式为：

评估价值=重置价值×成新率

(1) 重置价值的确定

1) 机器设备的重置价值

设备的重置价值按现行市场价确定设备购置价格（不含增值税进项税）后，根据设备的具体情况考虑相关的运杂费、安装调试费、合理期限内资金成本和其他必要合理的费用，以确定设备的重置价值。除部分企业自行安装设备本次评估考虑一定安装费外，设备购置价中已包含安装调试费和运杂费，由于本次评估设备安装调试工期较短，故本次评估不考虑相关的合理期限内资金成本和其他必要合理的费用。其计算公式如下：

重置价值（不含进项税）=设备购置价（不含进项税）+安装调试费（不含进项税）

2) 电子设备的重置价值

对于空调、打印机等小型电子设备，设备购置价主要通过相关网站及市场询价取得，运杂费和安装调试费因设备供应商一般都免费送货和安装调试服务，可以忽略不计。故电子设备直接以市场购价作为重置价。

3) 运输车辆的重置价值

车辆通过市场询价取得购置价，再加上车辆购置税及其他费用作为其重置价值，其中车辆购置税依据《中华人民共和国车辆购置税法》规定，按计税依据的 10%确定。其公式如下：

运输车辆重置价值=车辆购买价格（不含进项税）+车辆购置税+其他费用

4) 重置价值计算的相关参数

依据委托方提供的设备清查评估明细表所列的设备型号、规格，收集近期设备出厂购置价格资料，对重大设备进行电话询价，确定出本评估设备的购置价格。根据设备类型按照《资产评估常用方法与参数手册》中相关数据确定出有关费率以确定重置价值，本评估中所选取的相关参数为：

A 设备原价或购置价格

a 对于各种电机产品可从机电产品报价手册上获得，对电子产品可从网上获得，或向生产厂家直接询价。

b 对已不生产或无法获得该设备的购置价的设备，根据替代的原则找性能基本相同的设备价格加以调整，或通过价格指数法调整作为该设备的购置价。

B 设备安装调试费

设备安装调试费参照《资产评估常用方法与参数手册》按不同类别并取不同的安装标准进行，根据有关设备安装工程费取费标准及实际所需安装费用，重新测算设备的安装工程费。对于购置价中已含有安装调试费的，不再重复考虑。

(3) 成新率的确定

1) 重要设备成新率的确定

对价值较大、复杂的重要设备，一般视设备的具体情况，采用加权打分综合法确定成新率。

加权打分综合法是按照现场勘察的设备技术状态，环境条件、负荷大小、设备完好率、产品质量稳定性、设备管理、维护保养水平以及大修、运行状况等因素加以分析研究，采用年限法与勘察法相结合方法最终确定其综合成新率：

综合成新率=勘察确定成新率×权重+年限法确定成新率×权重

①年限法成新率(η_1)的确定

$\eta_1 = \text{尚可使用年限} / (\text{尚可使用年限} + \text{已使用年限}) \times 100\%$

其中尚可使用年限根据设备的经济寿命年限并结合设备的工作环境、工作强度以及实际使用状况综合分析确定。

②勘察法成新率(η_2)的确定

对大型设备进行现场勘察，了解设备的工作环境，使用条件，及近期运行记录等有关设备的现有技术状况，对设备各部位分别作出评估分值。设备评估分值即为设备的勘察成新率 η_2 。

2) 普通设备成新率的确定

对价值较小的普通设备，以使用年限法为主。对更新换代速度、价格变化快，功能性贬值大的电子设备，根据使用年限及产品的技术更新速度等因素预估设备的尚可使用年限计算确定成新率。计算公式为：

成新率=尚可使用年限/（尚可使用年限+已使用年限）×100%

另外，由于生产需要，部分设备经过大规模改造，设备状态近乎全新，本次评估以改造完成日期为开始使用日期计算成新率。

3) 运输车辆成新率的确定

参考国家颁布的车辆报废标准，首先以车辆行驶里程和使用年限两种方法计算理论成新率，然后采用孰低法确定其理论成新率，最后对车辆进行现场勘察，如车辆技术状况与孰低法确定的成新率无大差异则成新率不加调整，若有差异则根据实际情况进行调整。

①勘察法成新率 A

②年限法成新率 B=尚可使用年限/（尚可使用年限+已使用年限）×100%

③行驶里程成新率 C=尚可行驶里程/（尚可行驶里程+已行驶里程）×100%

④综合成新率=min{A,B,C}

另外，部分早期购置的车辆由于技术更新，型号已经淘汰，无法得到全新购置价，但在二手市场上成交较活跃，可得到交易实例，因此采用市场法评估。市场法是指在一定市场条件下，选择条件类似或使用价值相同的若干交易案例，就与价值具有相关性的交易情况、交易日期、交易

地点、车况、排放标准、配置、注册日期、行驶里程等因素与待估车辆进行对照比较，并对交易案例加以修正，从而确定待估车辆价格的方法。具体如下：

①参照物的选定

一般选择三例以上与评估基准日相近、类似的二手车辆交易案例作为参照物。

②因素修正调整计算

根据待估车辆与参照物的交易情况、交易日期、交易地点、车况、排放标准、配置、注册日期、行驶里程等因素的不同，对参照物的价格进行修正，得出比准价格。

③评估价值的确定

对于各参照物测算所得的比准价格，在分析其合理性的基础上经比较后确定评估价值，按算术平均值或加权平均值确定。

4.使用权资产

使用权资产系租赁丁香路 55 号和松涛路 61 号房产的使用权。经核实，使用权资产初始入账金额正确，期后尚存在对应的价值或权利，以剩余受益期应分摊的金额确定评估价值。

5.无形资产—土地使用权

土地共 1 宗，土地用途为工业，土地使用性质为出让，总面积 18,730.60 平方米。该宗土地目前为企业生产办公用地，地上建筑物主要包括联合车间、综合大楼等，位于江苏省常州市钟楼区梅花路 16 号。

评估人员对企业提供的土地使用权明细清单进行了核对，做到账表相符，同时现场勘察宗地，了解宗地面积、坐落、四至、宗地状况等情况，同时评估人员收集了相关取价资料，并通过核对土地出让合同、付款凭证、国有土地使用证等验证产权归属。

土地所在区域土地交易较活跃，交易实例易于获取，资料较为详实，故本次评估选用市场法。市场比较法，即根据替代原理，将待估宗地与具有替代性的，且在估价期日近期市场上交易的类似宗地进行比较，并对类似宗地的成交价格进行差异修正，以此估算待估宗地价格的方法。其计算公式为：

$$P=PB \times A \times B \times C \times D \times E \times F \times (1+G)$$

式中：

P—待估宗地使用权价值；

PB—比较实例价格；

A—待估宗地交易情况指数/比较实例交易情况指数

B—待估宗地估价期日地价指数/比较实例交易日期地价指数

C—待估宗地区位因素条件指数/比较实例区位因素条件指数

D—待估宗地实物因素条件指数/比较实例实物因素条件指数

E—待估宗地权益因素条件指数/比较实例权益因素条件指数

F—待估宗地年期修正指数/比较实例年期修正指数

G—契税税率（3%）

6.无形资产—其他无形资产

无形资产-其他无形资产为软件、专利、商标和软件著作权的待摊余额。

评估人员通过查询有关无形资产的形成、预计受益期、尚存受益期及已摊销情况等，查阅了原始入账凭证和相关的合同。经核实，纳入评估范围的无形资产均为华达科捷公司所有，具体评估方法如下：

（一）软件

经核实，纳入评估范围的无形资产在评估基准日均为正常使用。对于 AUTOCAD, Solidworks 三维设计软件等电脑软件，以相同软件或类似的软件在评估基准日市场价（不含税）考虑功能性差异后确认为评估值。

（二）专利及软件著作权

对于专利及软件著作权，由于相关产品具备一定的销售规模及盈利水平，且在生产运用中相互结合共同作用，故将其作为一个无形资产组合采用收益法评估，即通过估算未来收益期内使用无形资产为产品带来的超额收益，并按一定折现率将其折算为现值，以该现值确定评估值，具体计算公式为：

$$P = \sum_{t=1}^n \frac{R_t}{(1+r)^t} = \sum_{t=1}^n \frac{I \times R_{\text{提}}}{(1+r)^t}$$

式中：P——评估价值

r——折现率

R_t——无形资产第 t 年的收益额

I——无形资产对应的销售收入

R_提——无形资产提成率

n——经济寿命年限

t——未来的第 t 年

（三）商标

对于商标使用权，华达科捷公司注册了 16 项商标。

由于无法找到与被评估商标相似的市场交易案例，不适合采用市场法评估；由于相关产品具备一定的销售规模及盈利水平，且商品标识能带来一定的超额收益，同时在生产运用中相互结合

共同作用，故适宜将其作为一个无形资产组合采用收益法评估；以申请商标的费用确定评估值，无法反映商标带来的超额收益，故不适宜采用成本法评估。

具体商标评估参考上述专利评估方法。

7.长期待摊费用

长期待摊费用为服务费、产线改造费和模具费等费用的摊余成本。

(1) 对于服务费，经核实，摊销项目经复核原始发生额正确，企业在受益期内平均摊销，期后尚存在对应的价值或权利，以剩余受益期应分摊的金额确定评估价值。

(2) 对于自有房屋修理修缮费用，本次并入主体建筑物及设备中评估，故此处评估为零。

(3) 对于租赁房产的修理修缮费用，租赁房产预计到期后会续租，本次评估采用重置成本法确定上述修理修缮工程的评估价值。即首先估测被评估资产的重置成本，然后估测被评估资产存在的各种贬值因素，并将其从重置成本中予以扣除而得到被评估资产价值。计算公式为：

评估价值=重置价值×成新率

其中，成新率=修理修缮尚可使用年限/修理修缮预计的经济耐用年限

(4) 对于模具相关款项，评估方法同设备类固定资产。

8.递延所得税资产

递延所得税资产是根据企业会计准则确认的可以在以后年度应纳税所得额中抵扣的暂时性差异产生的对所得税费用影响金额。

评估人员了解了有关递延所得税资产的形成原因、预计转回期限等情况，查阅了原始入账凭证，了解其计算过程，确认其入账价值是否有误。经核实，因坏账准备及存货跌价准备评估为零，故递延所得税资产相应评估为零。

9.其他非流动资产

其他非流动资产主要为预付的货款和设备款等。经核实，其他非流动资产属正常款项，所对应的权利，评估人员已核实相关付款凭证予以确认，期后能够收到相应货物，以经核实的账面值确认评估值。

三) 负债

负债为流动负债，包括应付票据、应付账款、合同负债、应付职工薪酬、应交税费、其他应付款等和一年内到期的非流动负债，及租赁负债和递延收益等非流动负债。经核实，除递延收益涉及的补助款期后无需支付评估为零及应付账款中预计无需支付款项评估为零外，其他各项负债均为实际应承担的债务，以核实后的账面值为评估值。

四) 资产基础法评估结果

股东全部权益价值=各单项资产评估值之和-各项负债评估值之和

（四）收益法评估程序实施情况

收益法是通过估算被评估资产在未来的预期收益，并采用适宜的折现率折算成现值，然后累加求和，得出被评估资产的评估值的一种资产评估方法。具体评估情况如下：

1. 评估程序

（1）预备工作

在评估人员向被评估单位提交收益法评估所需资料 and 需要了解问题的清单，辅导企业有关人员搜集资料和填制企业未来盈利预测材料。利用有关资料了解企业情况，并初步确定评估的具体途径和方法。

（2）市场调查

评估人员对宏观经济信息、相关法律及法规、行业发展信息、市场及竞争情况、企业所处行业中的地位及自身发展情况等进行调查分析，并汇总记录市场调查分析结果。

（3）现场调研

评估人员听取企业管理人员的情况介绍，与管理层及主管人员就公司情况进行讨论，收集具体信息及相关资料，汇总整理取得的资料并验证其真实性。

（4）财务分析与财务预测

在市场调查和现场调研工作的基础上，对被评估单位财务及经营情况进行分析，对被评估单位的财务报表进行必要的分析和调整，根据被评估单位提供的未来盈利预测材料，结合被评估单位的实际与可能，讨论修正有关方法、假设和参数，提出资料和盈利预测表的修改意见，协助企业修正企业未来盈利预测表。

（5）评定估算

根据被评估单位提供的修正预测结果，查阅有关资料，选择评估途径和具体方法，计算得到评估结果。对初步评估结论进行综合分析，将评估结果提交委托人，并就有关问题与委托人有关人员讨论。在取得一致意见的基础上，最终确定股东全部权益价值。

2. 收益模型的选取

结合本次评估目的和评估对象，采用合并折现现金流法确定企业股东权益自由现金流价值，并分析企业溢余资产、非经营性资产负债的价值，对企业股东权益现金流价值进行修正确定企业的股东全部权益价值，再扣减少数股东权益价值后确定归母股东权益价值。具体计算公式如下：

归属母公司的股东权益价值=股东全部权益价值-少数股东权益价值

股东全部权益价值=股东权益自由现金流价值+溢余资产+非经营性资产（减负债）

采用符号公式表示为：

$$E = P + \sum C_i - I = \sum_{i_1}^{i_n} \frac{R_i}{(1+r)^i} + \frac{R_n}{r(1+r)^n} + \sum C_i - I$$

式中：

E ：股东全部权益价值；

P ：企业股东权益现金流评估价值；

I ：少数股东权益

R_i ：未来第 i 年的预期收益（股东权益现金流量）；

R_n ：永续期的预期收益（股东权益现金流量）；

r ：折现率；

n ：明确的预测期；

$\sum C_i$ ：基准日存在的溢余资产和非经营性资产负债的价值

3. 评估计算过程

（1）收益期预测期的确定

本次评估假设公司的存续期间为永续期。采用分段法对公司的收益进行预测，即将公司未来收益分为明确的预测期间的收益和明确的预测期之后的收益。明确的预测期在综合考虑了企业所在行业的周期性和企业自身发展的周期性等因素的基础上确定。

（2）未来收益的确定

结合评估对象情况，本次评估中的预期收益采用权益自由现金流量。

权益自由现金流量是指归属于股东的现金流量，是扣除还本付息以及用于维持现有生产和建立将来增长所需的新资产的支出和营运资金变动后剩余的现金流量，其计算公式为：

权益自由现金流量 = 净利润 + 折旧及摊销 - 资本性支出 - 营运资金净增加额 + 付息债务的净增加额

净利润 = 营业收入 - 营业成本 - 税金及附加 - 管理费用 - 销售费用 - 财务费用（含利息支出） + 营业外收入 - 营业外支出 - 所得税

评估人员根据公司的经营历史、未来发展规划、市场状况、宏观经济及行业发展概况等，预测公司未来经营期内的各项经营收入和成本费用，确定各期企业权益自由现金流量。

（3）折现率或资本化率

根据收益口径，折现率采用权益资本成本，运用资本资产定价模型（CAPM）计算权益资本成本，计算公式为：

$$K_e = R_f + \text{Beta} \times \text{ERP} + R_c$$

其中： K_e ——权益资本成本

Rf——目前的无风险利率

Rm——市场回报率

Beta——权益的系统风险系数

ERP——市场的风险溢价

Rc——企业特定风险调整系数

(4) 溢余资产、非经营性负债的确定

溢余资产是指与企业经营收益无直接关系的，超过企业经营所需的多余资产；非经营性资产负债是指与企业正常经营收益无直接关系的，包括不产生收益的资产和评估预测收益无关的资产负债，第一类资产不能为企业带来直接经营收益，第二类资产虽然产生利润能为企业带来收益但在收益预测中未加以考虑。溢余资产、非经营性资产负债根据资产基础法中对应的该项资产或负债的评估值确认。

(5) 少数股东权益价值的确定

少数股东权益根据被评估单位合并报表的账面价值计算。

(6) 计算确定评估值

根据上述分析预测确定的数据，套用计算模型公式计算确定企业股东全部权益价值评估值。

八、评估程序实施过程 and 情况

本公司接受委托后，按照双方约定，选派资产评估人员，结合被评估单位的资产分布情况，组成评估项目组。主要评估程序实施过程和情况如下：

(一) 接受委托、前期准备阶段

1. 与委托人沟通后明确评估目的、评估范围和对象、评估基准日等评估业务基本事项，进行项目调查与风险评估；
2. 接受委托人的资产评估项目委托；
3. 确定项目负责人和项目组成员，制定资产评估工作计划，提出评估计划时间安排，确定评估方法等，并对项目组成员进行培训；
4. 根据初步了解的情况和评估对象的特点，有针对性地布置资产评估申报明细表，并设计主要资产调查表、主要业务盈利情况调查表等，对被评估单位参与资产评估配合人员进行业务培训，指导被评估单位清查资产、准备评估资料，填写资产评估申报表和各类调查表。

(二) 资产核实阶段

在企业如实申报资产并对被评估资产进行全面自查的基础上，评估人员对列入评估范围的资产和负债进行了全面清查核实，对企业财务、经营情况进行系统调查。

1. 对于实物性资产，依据资产评估申报表在被评估单位有关人员的陪同下进行现场实物勘查核实，了解实物性资产状况，并向资产管理人员了解资产的使用、维护、管理情况，作出相应记录；
2. 对非实物性资产和负债了解其情况，查阅相关财务资料，发函询证，收集合同、协议等

资料；

3. 收集资产的有关产权登记文件及其他有关证明文件，调查核实资产产权状况；
4. 及时与被评估单位管理层进行沟通，协调解决现场评估中出现的有关问题；
5. 听取被评估单位工作人员关于业务基本情况及资产财务状况的介绍，收集有关经营和基础财务数据；
6. 调查了解被评估单位的历史经营情况，收入、成本和费用的构成及其变化原因，分析其获利能力及发展趋势；
7. 调查被评估单位的综合实力、管理水平、盈利能力、发展能力、竞争优势等因素；
8. 取得被评估单位提供的未来经营情况预测资料，根据其财务计划和战略规划及潜在市场优势、经济环境和市场发展状况等，分析验证被评估单位未来期间的预期收益、收益期限等数据，并通过与被评估单位沟通对预测数据进行适当调整；
9. 按照核查验证资料的类别、来源、获取方式、对评估结果的影响程度等因素，选择适当的形式或实质核查验证程序及方法（包括观察、询问、书面审查、检查记录或文件、实地调查、查询和函证、分析、计算、复核等），对现场调查及资料收集所获得的资料进行核查和验证。

（三）评定估算、汇总阶段

1. 根据评估目的及评估资产的特点，选择评估途径及具体方法、选取相关参数；
2. 开展市场调研、询价工作，收集市场价格信息资料及评估的相关资料；
3. 采用适当的评估方法对各项资产负债进行评估，确定资产基础法评估结果；
4. 采用适当的收益法模型对企业未来获利能力进行评估，确定收益法评估结果；
5. 分析评估方法及评估结果的合理性，评估师形成专业评估意见，撰写评估报告；
6. 按公司规定程序进行三级复核，根据复核意见进行有关修改。

（四）出具评估报告阶段

在不影响对最终评估结果进行独立判断的前提下，将复核后的评估报告发给委托人或者委托人许可的相关当事人就评估报告有关内容进行必要沟通、征求意见，经沟通、汇报后，经过最终审核、签发，出具正式评估报告并提交给委托人。

九、评估假设

根据被评估单位的情况，在本次评估中采用了如下的前提、假设：

- （一）假设评估基准日后被评估单位持续经营；
- （二）假设国家现行的有关法律法规及政策、国家宏观经济形势无重大变化，本次交易各方所处地区的政治、经济和社会环境无重大变化；
- （三）假设和被评估单位相关的利率、汇率、赋税基准及税率、政策性征收费用等评估基准日后不发生重大变化；
- （四）假设评估基准日后被评估单位的管理层是负责的、稳定的，且有能力担当其职务；
- （五）假设被评估单位完全遵守相关的法律法规；

(六) 假设评估基准日后无不可抗力对被评估单位造成重大不利影响；

(七) 假设评估基准日后被评估单位采用的会计政策和编写本评估报告时所采用的会计政策在重要方面保持一致；

(八) 假设评估基准日后被评估单位在现有管理方式和管理水平的基础上，经营范围、方式与目前保持一致；

(九) 假设评估基准日后被评估单位的现金流入为平均流入，现金流出为平均流出；

(十) 假设未来期被评估单位生产方式、生产规模、产品结构、投资和开发技术水平稳定、持续经营；

(十一) 假设预测期内被评估单位核心管理人员和技术人员队伍稳定，未出现影响企业发展的重大人员变动；

(十二) 假设企业继续注重技术开发及研发投入，以保证企业具有相应的业务发展及行业竞争优势；

(十三) 假设在预测期内华达科捷公司均能符合高新技术企业评定标准，获得相关认定，继续享受所得税率减按 15% 的税收优惠。当上述假设条件发生较大变化时，评估结论将失效；

(十四) 假设在预测期内华达科捷公司及下属子公司租赁场地能持续租赁。

本评估报告评估结论在上述假设条件下在评估基准日时成立，当上述假设条件发生较大变化时，评估结论将失效。

十、评估结论

(一) 资产基础法评估结果

资产账面价值 408,999,606.70 元，评估价值 519,813,062.92 元，评估增值 110,813,456.22 元，增值率为 27.09%；

负债账面价值 88,152,329.68 元，评估价值 87,991,529.65 元，评估减值 160,800.03 元，减值率为 0.18%；

股东全部权益账面价值 320,847,277.02 元，评估价值 431,821,854.96 元，评估增值 110,974,577.94 元，增值率为 34.59%。

各类资产、负债具体评估结果如下：

金额单位：人民币元

项目	账面价值	评估价值	增减值	增减率%
流动资产	313,950,956.00	340,607,222.28	26,656,266.28	8.49%
非流动资产	95,048,650.70	179,205,840.64	84,157,189.94	88.54%
其中：长期股权投资	26,842,974.51	32,472,113.43	5,629,138.92	20.97%
固定资产	48,135,530.66	80,216,990.00	32,081,459.34	66.65%
其中：房屋建筑	28,370,698.84	49,639,500.00	21,268,801.16	74.97%
设备类	19,764,831.82	30,577,490.00	10,812,658.18	54.71%

项目	账面价值	评估价值	增减值	增减率%
使用权资产	6,342,109.53	6,342,109.53	-	0.00%
无形资产	6,022,357.47	51,175,300.00	45,152,942.53	749.76%
其中：土地使用权	2,009,317.62	11,800,300.00	9,790,982.38	487.28%
其他无形资产	4,013,039.85	39,375,000.00	35,361,960.15	881.18%
长期待摊费用	4,198,535.78	8,608,177.68	4,409,641.90	105.03%
递延所得税资产	3,115,992.75	-	-3,115,992.75	-100.00%
其他非流动资产	391,150.00	391,150.00	-	0.00%
资产合计	408,999,606.70	519,813,062.92	110,813,456.22	27.09%
流动负债	82,842,815.56	82,781,693.84	-61,121.72	-0.07%
非流动负债	5,309,514.12	5,209,514.12	-100,000.00	-1.88%
负债合计	88,152,329.68	87,991,207.96	-161,121.72	-0.18%
股东权益	320,847,277.02	431,821,854.96	110,974,577.94	34.59%

评估结论根据以上评估工作得出，评估结果详细情况见评估明细表。

（二）收益法评估结果

采用收益法评估得出的华达科捷公司股东全部权益评估价值为516,890,000.00元（大写：伍亿壹仟陆佰捌拾玖万元），与账面股东全部权益320,847,277.02元相比，本次评估增值196,042,722.98元，增值率为37.93%。

（三）评估结果综合分析

采用收益法评估得出的华达科捷公司在评估基准日的股东全部权益价值为516,890,000.00元，采用资产基础法评估得出的华达科捷公司评估基准日的股东全部权益价值为431,821,854.96元，两者相差85,068,145.04元，差异率16.46%。

以企业提供的资产负债表为基础采用资产基础法评估企业价值，在评估中很难考虑那些未在财务报表上出现的项目如企业的人力资本、管理效率、自创商誉、销售网络等，且资产基础法以企业单项资产的再取得成本为出发点，有忽视企业的获利能力的可能性，由此导致资产基础法与收益法两种方法下的评估结果产生差异。以收益法得出的评估值更能科学合理地反映企业股东全部权益的价值。

综合考虑，本次评估以收益法评估的结果作为本评估项目的评估结论，即华达科捷公司于评估基准日2023年7月31日的股东全部权益评估价值为516,890,000.00元，与母公司报表股东权益账面值320,847,277.02元相比，本次评估增值196,042,722.98元，增值率为37.93%；与合并报表归属母公司股东权益账面值324,584,826.01元相比，评估增值192,305,173.99元，增值率为37.20%。

本评估结论不应当被认为是评估对象未来可实现交易价格的保证。

十一、特别事项说明

（一）在对华达科捷公司股东全部权益价值评估中，本公司对华达科捷公司提供的评估对象和相关资产的法律权属资料及其来源进行了必要的查验，发现评估范围内的部分权属资料存在下

述瑕疵情况:

序号	建筑物名称	建筑面积(平方米)	权属资料瑕疵状况
1	门卫	77.00	尚未办理不动产权证
2	职工食堂	464.00	尚未办理不动产权证
3	职工食堂 2		尚未办理不动产权证
4	车队办公室	175.00	尚未办理不动产权证
5	采购部简易房	110.00	尚未办理不动产权证
6	新采购中心		尚未办理不动产权证
7	物配中心仓库	485.60	尚未办理不动产权证
8	生活垃圾房及纸板回收房	44.00	尚未办理不动产权证
9	危废固废仓库	17.48	尚未办理不动产权证

对上述瑕疵事项,华达科捷公司已提供了相关权属声明,其所有权为华达科捷公司所有。

本次未考虑上述权属瑕疵事项对评估结果的影响,未取得权证的建筑物以现场估计测算面积为准,该面积如与实际办理产权证时的测绘面积除存在差异,将影响评估结果。

提供有关资产真实、合法、完整的法律权属资料是委托人和被评估单位的责任,我们的责任是对委托人和被评估单位提供的资料作必要的查验,对资产评估对象法律权属确认或者发表意见超出资产评估专业人员的执业范围,评估报告不能作为对评估对象和相关资产的法律权属的确认和保证。若被评估单位(含子公司)不拥有前述资产的所有权,或对前述资产的所有权存在部分限制,则前述资产的评估结果和华达科捷公司股东全部权益价值结果会受到影响。

(二) 我们已对本评估报告中的实物资产进行了实地勘察,并对勘察的客观性、真实性、公正性承担责任,但我们对房屋建筑物、机器设备的现场勘察仅限于对外观和使用状况进行一般性的常规了解,未借用仪器进行任何实质性的检测。我们依据委托人提供的资料进行评估,不承担对估价对象的质量进行调查的责任。

(三) 截至评估基准日,存在以下资产抵押、质押事项:

华达科捷公司以拥有的证号为苏(2019)常州市不动产权第 0057035 号《不动产权证书》记载的房屋建筑物(建筑面积 17,849.79 平方米)和土地使用权(土地面积 18,730.60 平方米)为抵押物,为其向中信银行股份有限公司常州分行借款提供担保,担保期限为 2019 年 8 月 14 日至 2029 年 8 月 14 日,主债权本金额度 3,440 万元。截至评估基准日,上述抵押借款无余额。

本次评估未考虑上述事项对评估结果的影响。

华达科捷公司承诺,截至评估基准日,除上述事项外,不存在其他资产抵押、质押、对外担保、未决诉讼、重大财务承诺等或有事项。

(四) 在资产基础法评估时,除存货外未对其他资产负债评估增减值作可能涉及的纳税准备。

（五）本资产评估报告利用了2020-2022年度天健会计师事务所（特殊普通合伙）出具的审计报告；评估基准日报表数据未经审计，若与经审计后的报表数据存在较大差异，将影响评估结论。

（六）评估基准日后、有效期以内，若资产数量及价格标准发生变化，对评估结论产生影响时，不能直接使用本评估结论，须对评估结论进行调整或重新评估。

（七）本评估结果是依据本次评估目的、以报告中揭示的假设前提而确定的股东全部权益的现时市场价值，没有考虑评估对象流动性、控股权和少数股权等因素产生的溢价或折价，以及特殊的交易方式可能追加或减少付出的价格等对评估价值的影响，也未考虑宏观经济环境发生变化以及遇有自然力和其它不可抗力对资产价格的影响。

（八）本次股东全部权益价值评估时，我们依据现时的实际情况作了我们认为必要、合理的假设，在资产评估报告中列示。这些假设是我们进行资产评估的前提条件。当未来经济环境和以上假设发生较大变化时，评估人员将不承担由于前提条件的改变而推导出不同资产评估结果的责任。

（九）本次评估对被评估单位可能存在的其他影响评估结果的瑕疵事项，在进行资产评估时被评估单位未作特别说明而评估师根据其执业经验一般不能获悉的情况下，评估机构和评估人员不承担相关责任。

评估报告使用者应注意上述特别事项可能对评估结论及本次评估目的对应的经济行为产生的影响。

十二、资产评估报告使用限制说明

（一）本评估报告只能用于评估报告载明的评估目的和用途，以及评估报告载明的评估报告使用者使用。

（二）委托人或者其他资产评估报告使用人未按照法律、行政法规规定和资产评估报告载明的使用范围使用资产评估报告的，资产评估机构及其资产评估师不承担责任。

（三）除委托人、资产评估委托合同中约定的其他资产评估报告使用人和法律、行政法规规定的资产评估报告使用人之外，其他任何机构和个人不能成为资产评估报告的使用人。

（四）资产评估报告使用人应当正确理解和使用评估结论，评估结论不等同于评估对象可实现价格，评估结论不应当被认为是评估对象可实现价格的保证。

（五）未征得出具评估报告的评估机构同意，评估报告的内容不得被摘抄、引用或披露于公开媒体，法律、法规规定以及相关当事人另有约定的除外。

(六) 本评估报告的评估结论使用有效期限为一年，自评估基准日 2023 年 7 月 31 日起计算，至 2024 年 7 月 30 日止。

十三、资产评估报告日

本评估报告日为 2023 年 11 月 9 日。

万邦资产评估有限公司

授权代表人:

资产评估师:

资产评估师:



[Handwritten signature]



[Handwritten signature]



资产评估报告附件

- 附件一与评估目的相对应的经济行为文件复印件
- 附件二被评估单位评估基准日财务报表
- 附件三委托人和被评估单位企业法人营业执照复印件
- 附件四评估对象涉及的主要权属证明资料复印件
- 附件五委托人和有关当事人承诺函
- 附件六签名资产评估师的承诺函
- 附件七资产评估机构备案文件或者资格证明文件复印件
- 附件八资产评估机构企业法人营业执照副本复印件
- 附件九签名资产评估师资格证明文件
- 附件十委托合同
- 附件十一资产账面价值与评估结论存在较大差异的说明
- 附件十二资产评估汇总表及明细表
- 附件十三收益法计算表

附件一

一、与评估目的相对应的经济行为文件复印件

巨星科技激光事业部 管理层内部会议纪要

主送/To: 巨星科技

日期/Date: 2023.8.9

主题/Subject: 巨星科技激光事业部管理层内部会议纪要

时 间: 2023年8月9日

地 点: 公司会议室

参会人员:

巨星科技: 仇建平、周思远、张瓯、倪淑一、汤颂伦、陆海栋等

2023年8月9日上午9:00至11:00, 巨星科技及项目成员就激光事业部评估目的及范围、评估时间等进行了沟通讨论, 内容整理如下:

1、各类资产的评估工作(可按照5月31日或7月31日作为评估基准日, 具体可与评估机构沟通)

2、评估资产范围: 华达、PT、欧镭激光、杭州普瑞测整体评估; 杭州巨星工具激光事业部部分资产评估, prexiso 商标评估

3、华达科捷设立杭州子公司, 承接相关业务和资产: 需尽快明确巨星工具、巨星科技激光相关人员的划转范围, 后续杭州子公司设立后转入

4、通过巨星科技向华达科捷现金增资, 以满足本次项目华达科捷日常经营及现金收购PT、欧镭、普瑞测等主体资金需求。



巨星科技激光事业部

2023年8月9日

附件二

二、被评估单位评估基准日财务报表

资产负债表

2023年7月31日

会企01表

单位:人民币元

编制单位:常州华达科捷光电仪器有限公司

资产	注释	期末数	上年年末数	负债和所有者权益	注释	期末数	上年年末数
流动资产:				流动负债:			
货币资金		53,129,273.58	43,244,838.85	短期借款			
交易性金融资产		43,000,000.00	60,216,822.79	交易性金融负债			
衍生金融资产				衍生金融负债			
应收票据				应付票据		18,370,068.94	21,096,540.03
应收账款		129,773,306.85	140,755,229.89	应付账款		50,682,079.22	48,871,268.12
应收款项融资				预收款项			
预付款项		16,402,168.35	13,334,008.78	合同负债		1,917,519.19	1,618,759.95
其他应收款		3,156,227.20	3,124,836.88	应付职工薪酬		9,804,643.22	11,381,385.67
存货		66,370,234.67	76,965,631.17	应交税费		385,878.90	1,436,580.45
合同资产				其他应付款		957,418.90	20,751,515.79
持有待售资产				持有待售负债			
一年内到期的非流动资产				一年内到期的非流动负债		725,207.19	900,053.49
其他流动资产		2,119,745.35	2,237,046.82	其他流动负债			
流动资产合计		313,950,956.00	339,878,415.18	流动负债合计		82,842,815.56	106,056,103.50
				非流动负债:			
非流动资产:				长期借款			
债权投资				应付债券			
其他债权投资				其中: 优先股			
长期应收款				永续债			
长期股权投资		26,842,974.51	5,330,713.38	租赁负债		5,209,514.12	
其他权益工具投资				长期应付款			
其他非流动金融资产				长期应付职工薪酬			
投资性房地产				预计负债			
固定资产		48,135,530.66	50,877,493.12	递延收益		100,000.00	100,000.00
在建工程			54,228.61	递延所得税负债			32,523.42
生产性生物资产				其他非流动负债			
油气资产				非流动负债合计		5,309,514.12	132,523.42
使用权资产		6,342,109.53	888,549.07	负债合计		88,152,329.68	106,188,626.92
无形资产		6,022,357.47	6,178,480.33	所有者权益(或股东权益):			
开发支出				实收资本(或股本)		12,335,000.00	12,335,000.00
商誉				其他权益工具			
长期待摊费用		4,198,535.78	6,355,800.35	其中: 优先股			
递延所得税资产		3,115,992.75	3,178,416.30	永续债			
其他非流动资产		391,150.00	831,000.00	资本公积		4,523,427.78	4,523,427.78
非流动资产合计		95,048,650.70	73,694,681.16	减: 库存股			
资产总计		408,999,606.70	413,573,096.34	其他综合收益			
				专项储备			
				盈余公积		6,863,593.90	6,863,593.90
				未分配利润		297,125,255.34	283,662,447.74
				所有者权益合计		320,847,277.02	307,384,469.42
				负债和所有者权益总计		408,999,606.70	413,573,096.34

0.00

法定代表人:

主管会计工作的负责人:

会计机构负责人:

第 页 共 页



利 润 表

2023年7月

会企02表

编制单位：常州华达科捷光电仪器有限公司

单位：人民币元

项 目	注释号	本期数	上年同期数
一、营业收入		191,738,760.59	267,456,404.27
减：营业成本		136,601,256.79	193,200,586.25
税金及附加		2,018,566.91	2,108,118.97
销售费用		4,057,389.52	3,878,689.79
管理费用		24,928,219.05	33,084,270.11
研发费用		11,505,318.94	11,232,238.04
财务费用		-949,221.13	-4,273,505.98
其中：利息费用		348,403.61	935,339.81
利息收入		352,768.68	553,196.70
加：其他收益		551,254.91	810,625.56
投资收益（损失以“-”号填列）		-189,264.13	194,562.68
其中：对联营企业和合营企业的投资收益			
以摊余成本计量的金融资产终止确认收益			
净敞口套期收益（损失以“-”号填列）			
公允价值变动收益（损失以“-”号填列）		-216,822.79	-17,212.24
信用减值损失（损失以“-”号填列）		430,775.96	1,304,294.35
资产减值损失（损失以“-”号填列）			
资产处置收益（损失以“-”号填列）		20,184.92	82,119.10
二、营业利润（亏损以“-”号填列）		14,173,359.38	30,600,396.54
加：营业外收入		310.68	210.00
减：营业外支出		534.11	1,129.45
三、利润总额（亏损总额以“-”号填列）		14,173,135.95	30,599,477.09
减：所得税费用		710,328.35	2,992,396.05
四、净利润（净亏损以“-”号填列）		13,462,807.60	27,607,081.04
（一）持续经营净利润（净亏损以“-”号填列）		13,462,807.60	27,607,081.04
（二）终止经营净利润（净亏损以“-”号填列）			
五、其他综合收益的税后净额			
（一）不能重分类进损益的其他综合收益			
1. 重新计量设定受益计划变动额			
2. 权益法下不能转损益的其他综合收益			
3. 其他权益工具投资公允价值变动			
4. 企业自身信用风险公允价值变动			
5. 其他			
（二）将重分类进损益的其他综合收益			
1. 权益法下可转损益的其他综合收益			
2. 其他债权投资公允价值变动			
3. 金融资产重分类计入其他综合收益的金额			
4. 其他债权投资信用减值准备			
5. 现金流量套期储备			
6. 外币财务报表折算差额			
7. 其他			
六、综合收益总额		13,462,807.60	27,607,081.04
七、每股收益：			
（一）基本每股收益			
（二）稀释每股收益			

法定代表人：

主管会计工作的负责人：

会计机构负责人：



附件三

三、委托人和被评估单位企业法人营业执照复印件



营业执照

统一社会信用代码

91330000731506099D (1/1)

扫描二维码登录“国家企业信用信息公示系统”了解更多登记、备案、许可、监管信息



(副本)

仅限用于星邦项目评估报告

名称 杭州巨星科技股份有限公司

注册资本 壹拾贰亿零贰佰伍拾万壹仟玖佰玖拾贰人民币元

类型 股份有限公司(外商投资、上市)

成立日期 2001年08月09日

法定代表人 仇建平

住所 浙江省杭州市上城区九环路35号

经营范围

一般项目：技术服务、技术开发、技术咨询、技术交流、技术转让、技术推广；金属工具制造；塑料制品制造；五金产品批发；五金产品零售；建筑用金属配件销售；风动和电动工具销售；塑料制品销售；灯具销售；照明器具销售；文具用品零售；文具用品批发；家具销售；家具零配件销售；户外用品销售；包装材料及制品销售；电子测量仪器销售；绘图、计算及测量仪器销售；汽车零配件零售；汽车零配件批发；电子元件零售；电子元件批发；机械电气设备销售；机械零件、零部件销售；闪光灯及元器销售；投影机销售；金属制品销售；办公用品销售；日用百货销售；幻灯及投影设备销售；消防器材销售；涂料销售（不含危险化学品）；物料搬运装备销售；劳动防护用品销售；智能物料搬运装备销售；特种劳动防护用品销售；金属切削及焊接设备销售；电气设备安装；泵及真空设备销售；建筑材料销售；日用杂品销售；润滑油销售；第二类医疗器械销售；第一类医疗器械销售；医用口罩零售；医用口罩批发；日用家电零售；家用电器销售；软件开发；广告设计、代理；广告制作；货物进出口；技术进出口；进出口代理；家居用品销售；风机、风扇销售；日用品销售；制冷、空调设备销售；包装专用设备销售；家用电器零配件销售；电力电子元器件销售；智能家庭消费设备销售；智能输电及控制设备销售；电池销售；配电开关控制设备销售；电池零配件销售；光伏设备及元器件销售；充电桩销售；新能源原动设备销售；电力设施器材制造；变压器、整流器和电感器制造；非居住地产租赁；数字文化创意技术装备销售；可穿戴智能设备销售；游艺用品及室内游艺器材销售；电子产品销售；显示器件销售；计算机软硬件及辅助设备零售；游艺及娱乐用品销售等。



登记机关

2023

年05月31日

附件四

四、评估对象涉及的主要权属证明资料复印件



中华人民共和国
不动产权证书



CS 扫描全能王

CS 扫描全能王

根据《中华人民共和国物权法》等法律
法规，为保护不动产权利人合法权益，对
不动产权利人申请登记的本证所列不动产
权利，经审查核实，准予登记，颁发此证。



登记机构(章) 2019年07月



中华人民共和国自然资源部监制
证书No. 32011443391



苏 (2019) 不动产权第 0057035 号

附 记

不动产权利以登记机构不动产登记簿记载为准。
10#2层含地下室576.24平方米。

权利人	常州华达利捷光电仪器有限公司
共有情况	单独所有
坐落	梅花路16号
不动产单元号	详见不动产登记簿
权利类型	房屋所有权 / 国有建设用地使用权
权利性质	自建房 / 出让
用途	工业 / 工业用地
面积	房屋建筑面积17849.79平方米 / 宗地面积18730.6平方米
使用期限	国有建设用地使用权期限: 20540415

权利其他状况



附图页

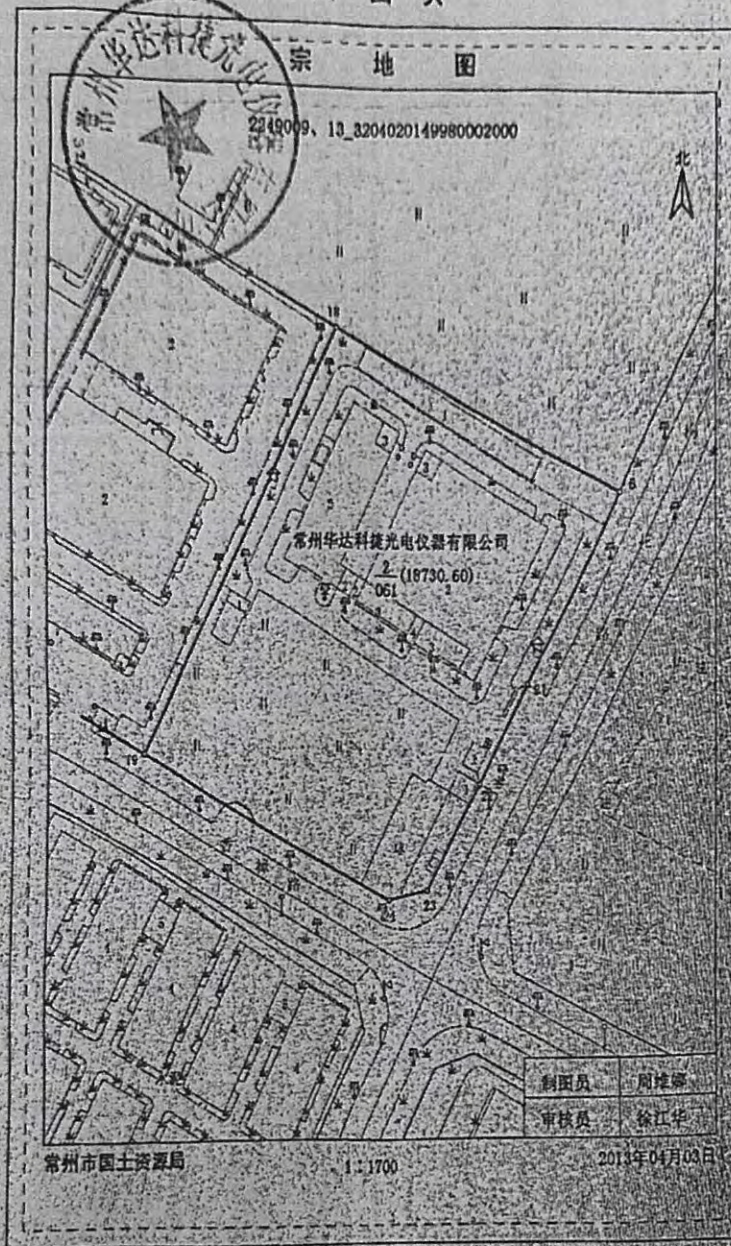

清册

权利人(单位)		常州华达光电仪器有限公司											
共有权人(单位)													
不动产坐落		梅花路16号											
		20190057035											
		不动产权证书号											
序号	公安编号	幢号	房号	结构	总层数	所在层	面积(M ²)		用途		权利性质		土地使用期限
							房屋	土地	房屋	土地	房屋	土地	
1	梅花路16号	1幢		钢混	3	1-3	8902.95	18730.60	工业	工业用地	自建房	出让	20540415
2	梅花路16号	2幢		钢混	6	-1-5	8946.84	18730.60	生产	工业用地	自建房	出让	20540415

以下空白

说明：
1、除发证机关填发以外，其它单位或个人不得在此清册上登记事项或加盖印章，否则无效。
2、请持本清册的权利人（单位）妥善保管。

填发单位：常州市不动产登记交易中心
 登记日期：2019年7月31日
 填发日期：2019年7月31日



附件五

五、委托人和有关当事人承诺函

委托人承诺函

万邦资产评估有限公司：

因常州华达科捷光电仪器有限公司拟增资扩股需要，本公司委托贵公司对该经济行为所涉及的常州华达科捷光电仪器有限公司股东全部权益进行评估。为确保评估机构客观、公正、合理地进行资产评估，我们共同承诺如下，并承担相应的法律责任：

- 1.资产评估所对应的经济行为符合国家规定，并已经得到批准；
- 2.所提供的财务会计及其他资料真实、准确、完整、合规，有关重大事项如实地充分揭示；
- 3.所提供的企业生产经营管理资料客观、真实、完整、合理；
- 4.纳入资产评估范围的资产与经济行为涉及的资产范围一致，不重复、不遗漏；
- 5.纳入资产评估范围的资产权属明确，出具的资产权属证明文件合法、有效；
- 6.纳入资产评估范围的资产在评估基准日至评估报告提交日期间发生影响评估行为及结果的事项，对其披露及时、完整；
- 7.不干预评估机构和评估人员独立、客观、公正地执业；
- 8.所提供的资产评估情况公示资料真实、完整。

委托人：杭州巨星科技股份有限公司（签章）

法定代表人（签字或签章）：



2023年11月9日

被评估单位承诺函

万邦资产评估有限公司：

因我公司拟增资扩股需要，杭州巨星科技股份有限公司委托贵公司对该经济行为所涉及的本公司股东全部权益进行评估。为确保评估机构客观、公正、合理地进行资产评估，我们共同承诺如下，并承担相应的法律责任：

- 1.资产评估所对应的经济行为符合国家规定，并已经得到批准；
- 2.所提供的财务会计及其他资料真实、准确、完整、合规，有关重大事项如实地充分揭示；
- 3.所提供的企业生产经营管理资料客观、真实、完整、合理；
- 4.纳入资产评估范围的资产与经济行为涉及的资产范围一致，不重复、不遗漏；
- 5.纳入资产评估范围的资产权属明确，出具的资产权属证明文件合法、有效；
- 6.纳入资产评估范围的资产在评估基准日至评估报告提交日期间发生影响评估行为及结果的事项，对其披露及时、完整；
- 7.不干预评估机构和评估人员独立、客观、公正地执业；
- 8.所提供的资产评估情况公示资料真实、完整。

被评估单位：常州华达科捷光电仪器有限公司（签章）

法定代表人（签字或签章）：



2023年11月9日

附件六

六、签名资产评估师的承诺函

资产评估师承诺函

杭州巨星科技股份有限公司：

受你单位的委托，我们对你单位下属子公司常州华达科捷光电仪器有限公司拟增资扩股所涉及的公司股东全部权益，以 2023 年 7 月 31 日为基准日进行了评估，形成了资产评估报告。在本报告中披露的假设条件成立的前提下，我们承诺如下：

- 一、具备相应的职业资格。
- 二、评估对象和评估范围与资产评估委托合同的约定一致。
- 三、对评估对象及其所涉及的资产进行了必要的核实。
- 四、根据资产评估准则选用了评估方法。
- 五、充分考虑了影响评估价值的因素。
- 六、评估结论合理。
- 七、评估工作未受到非法干预并独立进行。

资产评估师签名：



资产评估师签名：



2023 年 11 月 9 日

附件七

七、资产评估机构备案文件或者资格证明文件复印件

宁波市财政局

甬财资备案〔2018〕18号

万邦资产评估有限公司备案公告

万邦资产评估有限公司报来的《资产评估机构备案表》及有关材料收悉。根据《中华人民共和国资产评估法》、《资产评估行业财政监督管理办法》的有关规定，予以备案。

一、资产评估机构名称为万邦资产评估有限公司，组织形式为有限责任公司。

二、法定代表人为梅芳。

三、资产评估机构的股东的基本情况，申报的资产评估专业人员基本情况等备案相关信息已录入备案信息管理系统，可通过财政部、中国资产评估协会官方网站进行查询。

特此公告。



附件八

八、资产评估机构企业法人营业执照副本复印件

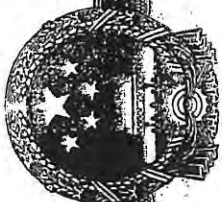

营业执照

(副本)

扫描二维码登录“国家企业信用信息公示系统”了解更多登记、备案、许可、监管信息



统一社会信用代码
913302037200826149 (1/1)

名称 万邦资产评估有限公司
类型 有限责任公司(自然人投资或控股)
法定代表人 梅芳
经营范围 整体企业评估、单项资产评估(包括房地产、机器设备、流动资产、无形资产和其他财产等)、公司重组专业咨询、设计或评估企业内部控制制度、项目可行性研究和项目评价、投资价值分析、基建财务审核咨询、财务会计、资产评估的培训以及其他法律、法规、国务院决定等规定未禁止或未需经许可的项目和未列入地方产业发展负面清单的项目。(依法须经批准的项目经相关部门批准后方可开展经营活动)

注册资本 壹仟万元整
成立日期 2000年03月08日
营业期限 2000年03月08日至2049年03月07日
住所 浙江省宁波市海曙区布政巷16号科创大厦1903室



登记机关

2019年06月13日

国家市场监督管理总局监制

市场主体应当于每年1月1日至6月30日通过国家信用信息公示系统报送公示年度报告。

国家企业信用信息公示系统网址: <http://www.gsxt.gov.cn>

附件九

九、签名资产评估师资格证明文件复印件



资产评估师职业资格证书 登记卡

(评估机构人员)

姓名：朱静芬

性别：女

登记编号：30170002

单位名称：万邦资产评估有限公司

初次执业登记日期：2017-06-29

年检信息：通过 (2023-05-10)



(扫描二维码，查询评估师信息)

所在行业组织：中国资产评估协会

本人签名：

朱静芬

本人印鉴：



打印日期：2023-07-04

资产评估师信息以中国资产评估协会官方网站查询结果为准
官网查询地址：<http://ex.cas.org.cn>



资产评估师职业资格证书 登记卡

(评估机构人员)

姓名：沈晓栋

性别：男

登记编号：33000336

单位名称：万邦资产评估有限公司

初次执业登记日期：2001-09-30

年检信息：通过（2023-05-10）

所在行业组织：中国资产评估协会

本人签名：

本人印鉴：



(扫描二维码，查询评估师信息)



打印日期：2023-07-04

资产评估师信息以中国资产评估协会官方网站查询结果为准
官网查询地址：<http://cx.cas.org.cn>

附件十

十、委托合同

资产评估委托合同

甲方：即资产评估委托人

杭州巨星科技股份有限公司

乙方：即接受委托之评估机构

万邦资产评估有限公司

甲方拟对常州华达科捷光电仪器有限公司增资；甲方下属子公司常州华达科捷光电仪器有限公司拟收购 PRIM'TOOLS LIMITED、普瑞测激光测量工具（杭州）有限公司、杭州欧镭激光技术有限公司股权；常州华达科捷光电仪器有限公司下属新设子公司拟收购杭州巨星工具有限公司（激光事业部）的专利等资产包，需要对常州华达科捷光电仪器有限公司、PRIM'TOOLS LIMITED、普瑞测激光测量工具（杭州）有限公司、杭州欧镭激光技术有限公司的股东全部权益价值及杭州巨星工具有限公司（激光事业部）的专利等资产包价值进行评估，委托乙方作为评估机构，乙方同意接受甲方的委托。根据《中华人民共和国民法典》、《中华人民共和国资产评估法》、《资产评估基本准则》及《资产评估执业准则—资产评估委托合同》等有关规定，为明确双方的权利和义务，经甲乙双方友好协商，订立本委托合同，双方必须共同遵守。

第一条 业务内容：

1、资产评估目的：（1）为常州华达科捷光电仪器有限公司增资扩股提供公司股东全部权益价值参考依据；（2）为杭州巨星科技股份有限公司下属子公司常州华达科捷光电仪器有限公司拟收购股权提供 PRIM'TOOLS LIMITED、普瑞测激光测量工具（杭州）有限公司、杭州欧镭激光技术有限公司股东全部权益价值参考依据；（3）为常州华达科捷光电仪器有限公司下属新设子公司拟收购资产包提供杭州巨星工具有限公司（激光事业部）的专利等资产包价值参考依据。

2、评估对象和评估范围：评估对象为常州华达科捷光电仪器有限公司、PRIM'TOOLS LIMITED、普瑞测激光测量工具（杭州）有限公司、杭州欧镭激光技术有限公司的股东全部权益价值，杭州巨星工具有限公司（激光事业部）的专利等资产包价值；评估范围为评估对象所涉及的相关资产及负债，具体包括流动资产、长期股权投资、房屋建筑物、机器设备、无形资产及相关负债等。

3、资产评估基准日：2023年7月31日

4、价值类型：根据本次评估对应的经济行为需要和甲方的要求，本次评估采用的价值类型确定为市场价值，其定义为：自愿买方和自愿卖方，在各自理性行事且未受任何强迫压制的情况下，对在评估基准日进行正常公平交易中，某项资产应当进行交易的价值估计数额。

第二条 甲方的责任和义务

1、在评估人员的指导和参与下，甲方或责成被评估单位（或产权持有单位）完成待评估资产及负债进行全面清查，在 2023 年 12 月 31 日前提供评估所需要的全部资料，包括经济行为的批准文件、清查评估申报表、财务账簿凭证、资产评估对象法律权属资料、重要经济合同、历史生产经营情况介绍、未来生产经营计划及预测资料、以及其他有关资料。委托人或者其他相关当事人应当对其提供的资产评估明细表及其他重要资料的真实性、完整性、合法性进行确认，确认方式包括签字、盖章或者法律允许的其他方式。作为评估程序的一部分，甲方和被评估单位（或产权持有单位）应提供有关资产评估事项的说明、被评估单位（或产权持有单位）管理层声明书和承诺函各一份，以明确甲方和被评估单位（或产权持有单位）对提供文件、资料的真实性、完整性和合法性承担法律责任。

2、密切配合或要求被评估单位（或产权持有单位）密切配合乙方进行的评估工作，指定专业人员配合乙方进行现场勘察、往来账款函证及其他资产抽查核实工作，如实提供机器设备维护保养、如实反映库存物资质量状况和账外实存资产等情况，如实介绍企业生产、产品、市场、竞争等情况及未来生产经营状况预测等情况，如实提供资产包相关资产资料。

3、根据资产评估业务需要，负责资产评估机构及其资产评估专业人员与其他相关当事人之间的协调。

4、根据评估业务需要为乙方评估人员提供适当的食宿、交通、办公条件及评估工作中其他必要条件和协助。

5、按本约定书规定及时足额支付评估费用。

第三条 乙方的责任和义务

1、坚持独立、客观、公正的原则，遵守相关法律、行政法规和资产评估准则，对评估对象在评估基准日特定目的下的价值进行分析、估算并出具《资产评估报告》，是乙方及其资产评估专业人员的责任。

2、根据评估工作需要，指导甲方和被评估单位（或产权持有单位）进行资产清查、填报资产及收集准备资料。

3、对申报评估资产进行抽查核实，实地调查，实事求是地对资产进行调查勘察。

4、按本约定书约定的时间、方式向甲方提交资产评估报告书。

第四条 评估费用及支付方式

1、根据本项目评估工作的繁简程度、工作量大小，经甲乙双方协商确定，本次资产评估收费额为（大写）人民币 _____（含增值税金额）。

2、支付方式：提交评估报告书后一次性支付。

乙方收款信息：

收款单位：万邦资产评估有限公司

收款银行及账号：浦发银行保俶支行 95030154740001928

第五条 评估报告提交期限及方式

在甲方及相关当事方提供评估所需全部资料后 15 个工作日内，乙方完成评估工作，出具正式评估报告。

乙方采用书面形式向甲方提交评估报告书共计 5 份，由乙方采用快件投递方式送达甲方。

第六条 评估报告使用范围

1、评估报告仅供委托人使用，法律、行政法规另有规定的除外；除前述情形，任何未经甲、乙双方共同确认的机构和个人不能由于得到评估报告而成为评估报告的使用人。

2、委托人或者其他资产评估报告使用人应当按照法律、行政法规规定和资产评估报告载明的使用目的及用途使用资产评估报告。

3、委托人或者评估报告使用人在资产评估报告载明的评估结论使用有效期内使用资产评估报告。

4、未经委托人书面许可，资产评估机构及其资产评估专业人员不得将资产评估报告的内容向第三方提供或者公开，法律、行政法规另有规定的除外。

5、未征得资产评估机构同意，资产评估报告的内容不得被摘抄、引用或者披露于公开媒体，法律、行政法规规定以及相关当事人另有约定的除外。

委托人或者其他资产评估报告使用人违反前述约定使用资产评估报告的，资产评估机构及其资产评估专业人员不承担责任。

第七条 保密条款

双方均应保守在资产评估过程中知悉的对方相关当事方的商业秘密和其他有关信息，未经许可，不能在为完成本委托合同事项以外的任何场合、以任何方式披露或使用。甲乙双方各自应对违反保密义务造成的他方损失承担损害赔偿责任。

第八条 委托合同的变更、中止和解除

1、本委托合同签订后，甲乙双方发现相关事项约定不明确，或者履行评估程序受到限制需要增加、调整约定事项的，可以协商对委托合同相关条款进行变更，并签订补充协议或者重新签订委托合同。

2、本委托合同签订后，评估目的、评估对象、评估基准日、评估报告使用者发生变化，或者评估范围发生重大变化，甲乙双方应当签订补充协议或者重新签订委托合同。

3、由于出现不可预见的情况，影响评估工作如期完成或需提前提交资产评估报告书时，甲乙双方应及时通知对方，并经协商变更约定事项。

4、由于不可抗力造成无法履行本业务约定事项的，可以解除本委托合同。

5、因委托人或者其他相关当事人原因导致资产评估程序受限，资产评估机构无法履行资产评估委托合同，资产评估机构可以单方解除资产评估委托合同，委托人应按照已经开展资产评估业务的时间、进度，或者已经完成的工作量支付相应的评估服务费。

6、委托人要求出具虚假资产评估报告或者有其他非法干预评估结论情形的，资产评估机构有权单方

附件十一

十一、资产账面价值与评估结论存在较大差异的说明

华达科捷公司于评估基准日 2023 年 7 月 31 日的股东全部权益评估价值为 516,890,000.00 元（大写：伍亿壹仟陆佰捌拾玖万元），与股东权益账面值 320,847,277.02 元相比，本次评估增值 196,042,722.98 元，增值率为 37.93%。增值的主要原因：以企业提供的资产负债表为基础很难考虑那些未在财务报表上出现的项目如企业的人力资本、管理效率、自创商誉、销售网络等，且账面净资产有忽视企业的获利能力的可能性。

附件十二

十二、资产基础法评估结果汇总表及各项资产负债评估明细表

资产评估结果汇总表

评估基准日：2023年7月31日

表1
共15页，第1页

被评估单位：常州华达科捷光电仪器有限公司

金额单位：人民币万元

项 目	账面价值	评估价值	增减值	增值率
	A	B	C=B-A	D=C/A×100%
1 流动资产	31,395.10	34,060.72	2,665.62	8.49%
2 非流动资产	9,504.87	17,920.59	8,415.72	88.54%
3 其中：债权投资	-	-	-	0.00%
4 其他债权投资	-	-	-	0.00%
5 长期应收款	-	-	-	0.00%
6 长期股权投资	2,684.30	3,247.21	562.91	20.97%
7 其他权益工具投资	-	-	-	0.00%
8 其他非流动金融资产	-	-	-	0.00%
9 投资性房地产	-	-	-	0.00%
10 固定资产	4,813.55	8,021.70	3,208.15	66.65%
11 在建工程	-	-	-	0.00%
12 生产性生物资产	-	-	-	0.00%
13 油气资产	-	-	-	0.00%
14 使用权资产	634.21	634.21	-	0.00%
15 无形资产	602.24	5,117.53	4,515.29	749.75%
16 开发支出	-	-	-	0.00%
17 商誉	-	-	-	0.00%
18 长期待摊费用	419.85	860.82	440.97	105.03%
19 递延所得税资产	311.60	-	-311.60	-100.00%
20 其他非流动资产	39.12	39.12	-	0.00%
21 资产总计	40,899.97	51,981.31	11,081.34	27.09%
22 流动负债	8,284.28	8,278.17	-6.11	-0.07%
23 非流动负债	530.95	520.95	-10.00	-1.88%
24 负债合计	8,815.23	8,799.12	-16.11	-0.18%
25 净资产(所有者权益)	32,084.74	43,182.19	11,097.45	34.59%

资产评估师：朱静芬、沈晓栋

评估机构：万邦资产评估有限公司



资产评估结果分类汇总表

评估基准日：2023年7月31日

表2
共15页，第2页
金额单位：人民币元

被评估单位：常州华达科技光电仪器有限公司

序号	科目名称	账面价值	评估价值	增减值	增值率
1	一、流动资产合计	313,950,956.00	340,607,222.28	26,656,266.28	8.49%
2	货币资金	53,129,273.58	53,127,890.18	-1,383.40	0.00%
3	交易性金融资产	43,000,000.00	43,245,423.24	245,423.24	0.57%
4	衍生金融资产	-	-	-	0.00%
5	应收票据	-	-	-	0.00%
6	应收账款	129,773,306.85	140,282,124.07	10,508,817.22	8.10%
7	应收款项融资	-	-	-	0.00%
8	预付款项	16,402,168.35	17,266,323.04	864,154.69	5.27%
9	其他应收款	3,156,227.20	3,732,584.22	576,357.02	18.26%
10	存货	66,370,234.67	80,833,132.18	14,462,897.51	21.79%
11	合同资产	-	-	-	0.00%
12	持有待售资产	-	-	-	0.00%
13	一年内到期的非流动资产	-	-	-	0.00%
14	其他流动资产	2,119,745.35	2,119,745.35	-	0.00%
15	二、非流动资产合计	95,048,650.70	179,205,840.64	84,157,189.94	88.54%
16	债权投资	-	-	-	0.00%
17	其他债权投资	-	-	-	0.00%
18	长期应收款	-	-	-	0.00%
19	长期股权投资	26,842,974.51	32,472,113.43	5,629,138.92	20.97%
20	其他权益工具投资	-	-	-	0.00%
21	其他非流动金融资产	-	-	-	0.00%
22	投资性房地产	-	-	-	0.00%
23	固定资产	48,135,530.66	80,216,990.00	32,081,459.34	66.65%
24	在建工程	-	-	-	0.00%
25	生产性生物资产	-	-	-	0.00%
26	油气资产	-	-	-	0.00%
27	使用权资产	6,342,109.53	6,342,109.53	-	0.00%
28	无形资产	6,022,357.47	51,175,300.00	45,152,942.53	749.76%
29	开发支出	-	-	-	0.00%
30	商誉	-	-	-	0.00%
31	长期待摊费用	4,198,535.78	8,608,177.68	4,409,641.90	105.03%
32	递延所得税资产	3,115,992.75	-	-3,115,992.75	-100.00%
33	其他非流动资产	391,150.00	391,150.00	-	0.00%
34	三、资产总计	408,999,606.70	519,813,062.92	110,813,456.22	27.09%

资产评估结果分类汇总表

评估基准日：2023年7月31日

表2
共15页，第3页
金额单位：人民币元

被评估单位：常州华达科技光电仪器有限公司

序号	科目名称	账面价值	评估价值	增减值	增值率
35	四、流动负债合计	82,842,815.56	82,781,693.84	-61,121.72	-0.07%
36	短期借款	-	-	-	0.00%
37	交易性金融负债	-	-	-	0.00%
38	衍生金融负债	-	-	-	0.00%
39	应付票据	18,370,068.94	18,370,068.94	-	0.00%
40	应付账款	50,682,079.22	50,620,957.50	-61,121.72	-0.12%
41	预收款项	-	-	-	0.00%
42	合同负债	1,917,519.19	1,917,519.19	-	0.00%
43	应付职工薪酬	9,804,643.22	9,804,643.22	-	0.00%
44	应交税费	385,878.90	385,878.90	-	0.00%
45	其他应付款	957,418.90	957,418.90	-	0.00%
46	持有待售负债	-	-	-	0.00%
47	一年内到期的非流动负债	725,207.19	725,207.19	-	0.00%
48	其他流动负债	-	-	-	0.00%
49	五、非流动负债合计	5,309,514.12	5,209,514.12	-100,000.00	-1.88%
50	长期借款	-	-	-	0.00%
51	应付债券	-	-	-	0.00%
52	租赁负债	5,209,514.12	5,209,514.12	-	0.00%
53	长期应付款	-	-	-	0.00%
54	长期应付职工薪酬	-	-	-	0.00%
55	预计负债	-	-	-	0.00%
56	递延收益	100,000.00	-	-100,000.00	-100.00%
57	递延所得税负债	-	-	-	0.00%
58	其他非流动负债	-	-	-	0.00%
59	六、负债总计	88,152,329.68	87,991,207.96	-161,121.72	-0.18%
60	七、净资产（所有者权益）	320,847,277.02	431,821,854.96	110,974,577.94	34.59%

资产评估师：朱静芬、沈晓栋

应收账款评估明细表

评估基准日：2023年7月31日

表3-5

共15页，第11页
金额单位：人民币元

被评估单位：常州华达科技光电仪器有限公司

序号	欠款单位名称（结算对象）	业务内容	发生日期	账龄	币种	原币金额	基准日汇率	账面价值	评估价值	增减值	增值率	备注
1	常州华达西德宝激光仪器有限公司	货款	2023年7月	1年以内	人民币			1,686,445.78	1,686,445.78	0.00	0.00%	
2	上海镭铂光电科技有限公司	货款	2021年11月	1-2年	人民币			3,684,295.07	3,684,295.07	0.00	0.00%	
3	杭州巨星智能科技有限公司	货款	2023年3月	1年以内	人民币			636,626.09	636,626.09	0.00	0.00%	
4	杭州巨星科技股份有限公司	货款	2022年12月	1年以内	人民币			9,955,000.00	9,955,000.00	0.00	0.00%	
5	西安众为科技发展有限公司	货款	2023年6月	1年以内	人民币			222,888.00	222,888.00	0.00	0.00%	
6	杭州欧镭激光技术有限公司	货款	2023年7月	1年以内	人民币			16,614,489.20	16,614,489.20	0.00	0.00%	
7	杭州巨星工具有限公司	货款	2023年7月	1年以内	人民币			2,168,757.26	2,168,757.26	0.00	0.00%	
8	普瑞测激光测量工具（杭州）有限公司	货款	2023年7月	1年以内	人民币			4,433,527.53	4,433,527.53	0.00	0.00%	
9	福祿克测试仪器（上海）有限公司	货款	2023年7月	1年以内	人民币			79,230.04	79,230.04	0.00	0.00%	
10	浙江巨星工具有限公司	货款	2023年7月	1年以内	人民币			933,566.59	933,566.59	0.00	0.00%	
11	欧尼卡光学（武汉）有限公司	货款	2023年7月	1年以内	人民币			261,952.00	261,952.00	0.00	0.00%	
12	深圳拓邦股份有限公司	货款	2023年7月	1年以内	人民币			68,355.00	68,355.00	0.00	0.00%	
13	常州镭佳科技有限公司	货款	2023年6月	1年以内	人民币			36,414.60	36,414.60	0.00	0.00%	
14	深圳市高科润电子有限公司	货款	2023年6月	1年以内	人民币			69,904.51	69,904.51	0.00	0.00%	
15	东莞欧达电子有限公司	货款	2023年7月	1年以内	人民币			14,490.00	14,490.00	0.00	0.00%	
16	无锡斯博睿科技有限公司	货款	2023年6月	1年以内	人民币			6,996.00	6,996.00	0.00	0.00%	
17	HILTI CORPORATION	货款	2023年7月	1年以内	人民币			14,944,379.26	14,944,379.26	0.00	0.00%	
18	GreatStar Japan Co., Ltd	货款	2023年7月	1年以内	人民币			3,873,234.92	3,873,234.92	0.00	0.00%	
19	BLACK&DECKER LIMITED BYBA	货款	2023年7月	1年以内	美元	41,207.10	7.13	293,827.19	293,806.62	-20.57	-0.01%	
20	LEICAGEOSYSTEMSAG	货款	2023年7月	1年以内	美元	1,270,620.63	7.13	9,060,160.47	9,059,525.09	-635.38	-0.01%	
21	NETIM (NECO)	货款	2023年7月	1年以内	美元	299,131.82	7.13	2,132,959.48	2,132,809.88	-149.60	-0.01%	
23	GEOMAX INTERNATIONAL GmbH	货款	2023年7月	1年以内	美元	3,143.70	7.13	22,416.15	22,414.58	-1.57	-0.01%	
25	BLACK&DECKER (COMMERCIAL) OFFSHORE LIMITED	货款	2023年7月	1年以内	美元	21,413.00	7.13	152,685.43	152,674.69	-10.74	-0.01%	
26	GreatStar Japan Co., Ltd	货款	2023年7月	1年以内	美元	48,437.50	7.13	345,383.60	345,359.38	-24.22	-0.01%	
27	StanleyBlack&Decker Australia Pty Ltd.	货款	2023年7月	1年以内	美元	13,776.03	7.13	98,229.98	98,223.09	-6.89	-0.01%	
28	FLUKE ELECTRONIC CORPORATION	货款	2023年7月	1年以内	美元	1,147.16	7.13	8,179.80	8,179.25	-0.55	-0.01%	
29	Techtronic Industries Co. Ltd	货款	2023年7月	1年以内	美元	7,349,707.57	7.13	52,407,089.89	52,403,414.97	-3,674.92	-0.01%	

存货—原材料评估明细表

评估基准日：2023年7月31日

表3-9-2

共205页，第1页

金额单位：人民币元

被评估单位：常州华达科技光电仪器有限公司

序号	名称	规格型号	计量单位	存放地点	账面价值		评估价值		增值	增值率%	备注	
					数量	单价	金额	实际数量				评估单价
1	外壳上盖 CLL11	SOA0B2	个		140.00	28.98	4,057.37	140.00	28.98	4,057.37	0.00	0.00%
2	外壳上盖 LP102C 灰2	灰Pantone 7543C 印黑色字	个		165.00	3.98	657.16	165.00	3.98	657.16	0.00	0.00%
3	外壳上盖 LS-8	ST黄	个		817.00	4.66	3,803.26	817.00	4.66	3,803.26	0.00	0.00%
4	外壳上盖 LD100		个		312.00	0.96	300.94	312.00	0.96	300.94	0.00	0.00%
5	外壳上盖 PLL11		个		189.00	28.98	5,477.45	189.00	28.98	5,477.45	0.00	0.00%
6	外壳顶盖 ST200		个		266.00	6.75	1,796.07	266.00	6.75	1,796.07	0.00	0.00%
7	外壳上盖 DW015	DEWALT黄	个		513.00	11.85	6,077.06	513.00	11.85	6,077.06	0.00	0.00%
8	外壳上盖 CIG15		个		366.00	17.62	6,450.74	366.00	17.62	6,450.74	0.00	0.00%
9	外壳 TR360-M	不印字	个		401.00	46.75	18,747.61	401.00	46.75	18,747.61	0.00	0.00%
10	外壳 TR361	不印字	个		402.00	17.69	7,112.30	402.00	17.69	7,112.30	0.00	0.00%
11	外壳上盖 L4P1	大红RAL3020+深灰RAL9011,A4	个		222.00	17.95	3,984.62	222.00	17.95	3,984.62	0.00	0.00%
12	外壳上盖 LP105C	灰Pantone 7543C 印黑色字	个		99.00	4.58	453.87	99.00	4.58	453.87	0.00	0.00%
13	外壳上盖 DW	SOA0B2	个		149.00	1.11	164.82	149.00	1.11	164.82	0.00	0.00%
14	外壳上盖 GB65	SOA0B1, 印Pantone 5635E-RAL9011印黑, 灰Pantone 7543C 印黑色字	个		705.00	2.08	1,466.03	705.00	2.08	1,466.03	0.00	0.00%
15	外壳顶盖 PM40MG	SA0A0B1, 黑色, 04.07.2015PM40MG, 0003tooling	个		1,109.00	10.07	11,171.88	1,109.00	10.07	11,171.88	0.00	0.00%
16	外壳上盖 LLD100	SA0A0B1, 透明+黑色胶, 04.07.2016LLD100, 0001tooling	个		1,419.00	5.17	7,339.56	1,419.00	5.17	7,339.56	0.00	0.00%
17	外壳上盖 DW360	SOA0B2, DEWALT黄, 04.07.2017DW360, 0001tooling	个		447.00	5.49	2,452.80	447.00	5.49	2,452.80	0.00	0.00%
18	外壳中盖 DW360	SOA0B2, DEWALT黄, 04.07.2017DW360, 0002tooling	个		570.00	11.91	6,791.29	570.00	11.91	6,791.29	0.00	0.00%
19	外壳上盖 PM 4-M	SOA0B2, 灰色胶, 04.07.2014PM 4-M, 0002tooling	个		106.00	12.66	1,342.04	106.00	12.66	1,342.04	0.00	0.00%
20	外壳上盖 DW112	SOA0B2, DEWALT黄, 04.07.2017DW112, 0001tooling	个		745.00	9.17	6,830.32	745.00	9.17	6,830.32	0.00	0.00%
21	外壳上盖 LP51	S1A0B1, TR黄色+灰	个		918.00	14.06	12,909.05	918.00	14.06	12,909.05	0.00	0.00%
22	外壳上盖 TK-L2+	SA0A0B1, RAL 3020E- RAL 9011 黑胶, 胶皮; VPI 340827	个		1,207.00	8.81	10,633.65	1,207.00	8.81	10,633.65	0.00	0.00%
23	外壳顶盖 Entry	S4A0B1, 黑色, 04.07.2016Entry, 0004tooling	个		153.00	5.75	880.46	153.00	5.75	880.46	0.00	0.00%
24	外壳上盖 SK105D	SA0A0B1, RAL 3020E- RAL 9011 黑胶, 胶皮; VPI 340827	个		4,456.00	15.53	69,179.42	4,456.00	15.53	69,179.42	0.00	0.00%
25	外壳上盖 RGR200	SA0A0B1, RAL 3020E- RAL 9011 黑胶, 胶皮; VPI 340827	个		499.00	6.49	3,238.90	499.00	6.49	3,238.90	0.00	0.00%
26	外壳上盖 RGR200M	SA0A0B1, RAL 3020E- RAL 9011 黑胶, 胶皮; VPI 340827	个		227.00	6.46	1,467.15	227.00	6.46	1,467.15	0.00	0.00%
27	外壳上盖 CLL18	SA0A0B1, Pantone 8730C-RAL9011 灰, 04.07.2017RCL18, 0001tooling	个		2,670.00	13.86	37,004.95	2,670.00	13.86	37,004.95	0.00	0.00%
28	外壳上盖 DLD100	SA0A0B1, RAL 9011 黑, RAL 7043 黄胶, 胶皮; VPI 340831	个		68.00	5.17	351.72	68.00	5.17	351.72	0.00	0.00%
29	外壳上盖 360H2V	S2A0B2, 透明+黑色胶皮, 筋前固定磁钢座	个		264.00	3.56	940.95	264.00	3.56	940.95	0.00	0.00%
30	外壳上盖 CPL206R	SOA0B1, Pantone Process Blue C+黑色胶皮	个		25.00	9.46	236.47	25.00	9.46	236.47	0.00	0.00%
31	外壳上盖 HLD10K	SOA0B1, 黄得红, 04.07.2016HDL2P5, 0001tooling	个		544.00	0.86	468.95	544.00	0.86	468.95	0.00	0.00%
32	外壳上盖 RLD100-ST	SA0A0B1, pantone200C红色+黑色胶皮	个		718.00	4.78	3,431.17	718.00	4.78	3,431.17	0.00	0.00%
33	外壳上盖 RC600	SA0A0B1, ST黑, 灰, 04.07.2016RC600, 0001tooling	个		184.00	2.72	499.91	184.00	2.72	499.91	0.00	0.00%

存货—原材料评估明细表

评估基准日：2023年7月31日

表3-9-2

共205页，第2页

金额单位：人民币元

被评估单位：常州华达科技光电仪器有限公司

序号	名称	规格型号	计量单位	存放地点	账面价值			评估价值			增值	增值率%	备注
					数量	单价	金额	实际数量	评估单价	金额			
34	外壳上盖 LP105-D	S0A0B1,421C灰色印UBEXi	个		81.00	5.58	451.58	81.00	5.58	451.58	0.00	0.00%	
35	外壳上盖 PL54	SIAB1,006黑色/红色/黄色 (CYCLOCYC-200) (Range-548A)	个		1,164.00	17.16	19,972.15	1,164.00	17.16	19,972.15	0.00	0.00%	
36	外壳上盖 G03	SIAB2, 黑色, 04.07.2018HDLK.G03 1901.0004loading	个		54.00	1.59	86.02	54.00	1.59	86.02	0.00	0.00%	
37	外壳上盖 G05	SIAB2, 黑色, 04.07.2018HDLK.G05 1901.0004loading	个		329.00	1.59	524.07	329.00	1.59	524.07	0.00	0.00%	
38	外壳上盖 A4012	SOA0B2, Pantone 30C 黄色包胶, 印字PREXISO	个		157.00	3.72	583.55	157.00	3.72	583.55	0.00	0.00%	
39	外壳上盖 MDPI0	SSA0B1, 04.07.2017MDPI0.1803.0011loading	个		144.00	8.94	1,287.06	144.00	8.94	1,287.06	0.00	0.00%	
40	外壳上盖 MDPI0	SGA0B1, 04.07.2017MDPI0.1803.0024loading	个		514.00	1.58	814.22	514.00	1.58	814.22	0.00	0.00%	
41	接收器上盖 SR10	SA40B1, ST黄, 04.07.2018EJ.SR10 1805.0001loading	个		112.00	1.15	128.85	112.00	1.15	128.85	0.00	0.00%	
42	接收器上盖 E2005	SA0B1,ST黄+黑色包胶,04.07.2018EJ.E2005 1811.0001loading	个		33.00	4.31	142.22	33.00	4.31	142.22	0.00	0.00%	
43	外壳上盖 A4003	SA0B1, Pantone 30C 黄色包胶, 印字PREXISO	个		345.00	6.46	2,228.76	345.00	6.46	2,228.76	0.00	0.00%	
44	外壳上盖 A3013	SA0B1, Pantone 30C 黄色包胶, 印字PREXISO	个		204.00	5.13	1,047.08	204.00	5.13	1,047.08	0.00	0.00%	
45	外壳上盖 B3007	SA0B1, Pantone 30C 黄色包胶, 印字PREXISO	个		383.00	12.16	4,657.01	383.00	12.16	4,657.01	0.00	0.00%	
46	测距仪上盖 C3007	SOA0B1, Prexiso 黄+黑色软胶	个		625.00	1.24	774.32	625.00	1.24	774.32	0.00	0.00%	
47	外壳 E3001	SIAB2, 黄色, 带NIVEL+MC-ID印字	个		64.00	48.67	3,115.03	64.00	48.67	3,115.03	0.00	0.00%	
48	外壳 E3002	SIAB2, 黄色, 带NIVEL+MC-RCI印字	个		45.00	22.17	997.56	45.00	22.17	997.56	0.00	0.00%	
49	外壳上盖 A4013	SA0B1, KALSHI (黄色+黑色) 黄色包胶, 04.07.2018A013.1910.0001loading	个		1,074.00	11.75	12,623.73	1,074.00	11.75	12,623.73	0.00	0.00%	
50	外壳上盖 A4027	SA0B1, Pantone 547C 黄色包胶, 04.07.2018A013.1910.0001loading	个		2,791.00	11.78	32,891.63	2,791.00	11.78	32,891.63	0.00	0.00%	
51	接收器上盖 E1003	SA0B1, 黄色包胶, 04.07.2018EJ.E1003 1808.0001loading	个		2,170.00	8.24	17,877.98	2,170.00	8.24	17,877.98	0.00	0.00%	
52	外壳上盖 A2005	SSA0B1, 黑色+黑色包胶, 04.07.2019A2005.1911.0011loading	个		1,638.00	11.62	19,041.12	1,638.00	11.62	19,041.12	0.00	0.00%	
53	外壳上盖 A1015	SIAB1, 黄色+黑色包胶, 04.07.2018A1015.1911.0001loading	个		145.00	11.54	1,672.78	145.00	11.54	1,672.78	0.00	0.00%	
54	外壳上盖 A3021	SA0B1, Pantone 547C 黄色包胶, 04.07.2018A013.1910.0001loading	个		485.00	18.93	9,178.86	485.00	18.93	9,178.86	0.00	0.00%	
55	外壳上盖 A1016	SA0B1, Pantone 547C 黄色包胶, 04.07.2018A013.1910.0001loading	个		112.00	18.67	2,091.27	112.00	18.67	2,091.27	0.00	0.00%	
56	外壳上盖 A2006	SA0B1, Pantone 547C 黄色包胶, 04.07.2018A013.1910.0001loading	个		4,888.00	18.45	90,192.23	4,888.00	18.45	90,192.23	0.00	0.00%	
57	外壳上盖 A3028	SA0B1, Pantone 547C 黄色包胶, 04.07.2018A013.1910.0001loading	个		2,872.00	20.42	58,654.61	2,872.00	20.42	58,654.61	0.00	0.00%	
58	外壳上盖 A4030	SA0B1, Pantone 547C 黄色包胶, 04.07.2018A013.1910.0001loading	个		3,647.00	14.04	51,191.26	3,647.00	14.04	51,191.26	0.00	0.00%	
59	外壳上盖 PM 30-MG	SA0B1, Pantone 547C 黄色包胶, 04.07.2018A013.1910.0001loading	个		2,360.00	10.89	25,705.64	2,360.00	10.89	25,705.64	0.00	0.00%	
60	外壳上盖 X700	ECSA0B2, 04.07.2018EATMAX.X700 1810.0006loading	个		303.00	21.24	6,435.41	303.00	21.24	6,435.41	0.00	0.00%	
61	外壳上盖 A3016	SA0B1, 04.07.2019A3016.1909.0001loading, Pantone 547C 黄色包胶	个		284.00	4.73	1,344.60	284.00	4.73	1,344.60	0.00	0.00%	
62	接收器上盖 E2005	SA0B1,ST黄+黑色包胶, 04.07.2018EJ.E2005 1811.0001loading	个		967.00	5.31	5,134.51	967.00	5.31	5,134.51	0.00	0.00%	
63	外壳上盖 A4018	SIAB0B1, 黑色, 04.07.2019A4018.1909.0001loading	个		171.00	8.83	1,510.25	171.00	8.83	1,510.25	0.00	0.00%	
64	外壳上盖 A1024	SOA0B1	个		113.00	4.14	467.70	113.00	4.14	467.70	0.00	0.00%	
65	地板仪外壳上盖 DWR/F01	SIAB1, 黄色包胶+黑色包胶, 04.07.2018W/R/F01.1917.0002loading	个		557.00	6.10	3,396.23	557.00	6.10	3,396.23	0.00	0.00%	
66	接收器上盖 E1004	SA0B2, 硫化带橡胶按键, 红色+黑色软胶	个		1,893.00	11.46	21,684.32	1,893.00	11.46	21,684.32	0.00	0.00%	

存货—原材料评估明细表

评估基准日：2023年7月31日

表3-9-2

共205页，第3页
金额单位：人民币元

被评估单位：常州华达科技光电仪器有限公司

序号	名称	规格型号	计量单位	存放地点	账面价值			评估价值			增值%	备注
					数量	单价	金额	实际数量	评估单价	金额		
67	接收器上盖 E1004	SA001, 红色+黑色橡胶,04.07.2019BE1E004,2065 0002locking	个		910.00	7.15	6,506.90	910.00	7.15	6,506.90	0.00%	
68	外壳上盖 A3030	SA002, III,THE+黑色橡胶, 04.07.2020A3030,2007 0002locking	个		378.00	15.62	5,903.20	378.00	15.62	5,903.20	0.00%	
69	外壳上盖 A3031	SA002,III,THE+黑色橡胶, 04.07.2020A3031,2007 0001locking	个		174.00	13.97	2,430.47	174.00	13.97	2,430.47	0.00%	
70	测距仪上盖 C3010	SA001,PANTONE 200C 红+黑色橡胶,巨航C2014模具	个		4,173.00	1.24	5,170.09	4,173.00	1.24	5,170.09	0.00%	
71	外壳上盖 A1027	S0A0B1	个		22.00	4.40	96.90	22.00	4.40	96.90	0.00%	
72	外壳上盖 A4037	SA001,803C款, 04.07.2018A4031,1812 0002locking	个		5.00	7.34	36.71	5.00	7.34	36.71	0.00%	
73	外壳上盖 A4043	SA001, 黄色PC+ABS, RA007 (空腔) 黄色TPR, RA204 (空腔)	个		948.00	11.75	11,137.06	948.00	11.75	11,137.06	0.00%	
74	外壳上盖 X600	SA001, 黄色, 04.07.2018FATMAN,XT00 1803 0006locking	个		23.00	21.24	488.54	23.00	21.24	488.54	0.00%	
75	外壳上盖 X650	SA001, 黄色, 04.07.2018FATMAN,XT00 1803 0006locking	个		197.00	21.24	4,184.08	197.00	21.24	4,184.08	0.00%	
76	外壳上盖 X700	SA001, 黄色, 04.07.2018FATMAN,XT00 1803 0006locking	个		429.00	21.24	9,112.00	429.00	21.24	9,112.00	0.00%	
77	外壳上盖 X750	SA001, 黄色, 04.07.2018FATMAN,XT00 1803 0006locking	个		225.00	21.24	4,779.01	225.00	21.24	4,779.01	0.00%	
78	外壳上盖 A1029	S0A0B1,484C红+432C灰,KRONE成金印刷白色	个		7.00	4.14	28.97	7.00	4.14	28.97	0.00%	
79	接收器上盖 E1101	SA001,透明+黑色橡胶, 04.07.2021FE1E101,2105 0001locking	个		332.00	8.58	2,849.92	332.00	8.58	2,849.92	0.00%	
80	外壳上盖 A4034	SA001,透明+黑色橡胶, 04.07.2021FE1E101,2105 0001locking	个		196.00	27.62	5,413.98	196.00	27.62	5,413.98	0.00%	
81	旋转底座上盖 A4025	ECN2,透明+黑色橡胶, 04.07.2021A4025,2104 001locking	个		1,015.00	1.99	2,021.97	1,015.00	1.99	2,021.97	0.00%	
82	外壳上盖 A3018	ECN2,SA001,绿色+黑色橡胶,04.07.2021A3018,2105 0001locking	个		173.00	16.92	2,926.84	173.00	16.92	2,926.84	0.00%	
83	外壳上盖 A3019	ECN2,SA001,绿色+黑色橡胶,04.07.2021A3019,2105 0001locking	个		164.00	16.76	2,749.41	164.00	16.76	2,749.41	0.00%	
84	外壳上盖 A4044	SA001,透明+黑色橡胶, 04.07.2021A4044,2105 001locking	个		304.00	8.84	2,686.14	304.00	8.84	2,686.14	0.00%	
85	外壳上盖 A3034	SA001,透明+黑色橡胶, 04.07.2021A3034,2105 001locking	个		71.00	30.95	2,197.69	71.00	30.95	2,197.69	0.00%	
86	外壳上盖 A1025	SA001,透明+黑色橡胶, 04.07.2021A1025,2104 0001locking	个		743.00	14.14	10,507.20	743.00	14.14	10,507.20	0.00%	
87	外壳上盖 A4025	ECN2,透明+黑色橡胶, 04.07.2021A4025,2104 0001locking	个		106.00	12.11	1,283.34	106.00	12.11	1,283.34	0.00%	
88	接收器上盖 E1102	SA001,透明+黑色橡胶, 04.07.2021FE1E102,2105 0001locking	个		86.00	9.27	797.59	86.00	9.27	797.59	0.00%	
89	接收器上盖 E2025	SA001,透明+黑色橡胶, 04.07.2021FE1E102,2105 0001locking	个		4.00	9.28	37.10	4.00	9.28	37.10	0.00%	
90	外壳上盖 A3041	SA001,透明+黑色橡胶, 04.07.2021A3041,2105 0001locking	个		213.00	15.35	3,270.34	213.00	15.35	3,270.34	0.00%	
91	外壳上盖 A3042	S2A0B1,绿色+黑色橡胶	个		165.00	15.08	2,488.13	165.00	15.08	2,488.13	0.00%	
92	遥控器上盖 E6002	S2A0B1,绿色+黑色橡胶	个		49.00	4.82	236.06	49.00	4.82	236.06	0.00%	
93	底座上盖 A4026	S3A0B2,04.07.2019A4026,2004 0014locking	个		3.00	1.28	3.84	3.00	1.28	3.84	0.00%	
94	外壳中段 PM40MG	SA001,透明+黑色橡胶, 04.07.2022PM40MG,2205 0001locking	个		1,049.00	18.33	19,230.31	1,049.00	18.33	19,230.31	0.00%	
95	外壳中段 PR500H	SA001,透明+黑色橡胶, 04.07.2022PR500H,2205 0001locking	个		459.00	29.69	13,627.86	459.00	29.69	13,627.86	0.00%	
96	外壳中段 550HV	S1A0B4	个		372.00	32.89	12,236.41	372.00	32.89	12,236.41	0.00%	
97	外壳中段 B3011	SA001,透明+黑色橡胶, 04.07.2021B3011,2105 0001locking	个		185.00	30.28	5,600.98	185.00	30.28	5,600.98	0.00%	
98	外壳中段 B3102	SA001,透明+黑色橡胶, 04.07.2021B3102,2105 0001locking	个		89.00	29.65	2,638.49	89.00	29.65	2,638.49	0.00%	
99	外壳中段 A4018	S5A0B2,200C红色+黑色TPE	个		194.00	10.18	1,974.34	194.00	10.18	1,974.34	0.00%	

存货—原材料评估明细表

评估基准日：2023年7月31日

表3-9-2

共205页，第4页

金额单位：人民币元

被评估单位：常州华达科技光电仪器有限公司

序号	名称	规格型号	计量单位	存放地点	账面价值			评估价值			增值	增值率%	备注
					数量	单价	金额	实际数量	评估单价	金额			
100	外壳下盖 LS-8		个		170.00	4.48	762.06	170.00	4.48	762.06	0.00	0.00%	
101	外壳下盖 LD100	ST黄	个		312.00	1.77	552.22	312.00	1.77	552.22	0.00	0.00%	
102	外壳下盖 GB65		个		785.00	1.45	1,140.06	785.00	1.45	1,140.06	0.00	0.00%	
103	外壳下盖 RGR200		个		36.00	7.38	265.54	36.00	7.38	265.54	0.00	0.00%	
104	外壳下盖 RGR200M		个		134.00	7.34	983.15	134.00	7.34	983.15	0.00	0.00%	
105	外壳下盖 DLD100		个		400.00	4.83	1,931.05	400.00	4.83	1,931.05	0.00	0.00%	
106	外壳下盖 HLD10K		个		525.00	1.72	905.20	525.00	1.72	905.20	0.00	0.00%	
107	外壳下盖 RLD100-ST		个		940.00	5.84	5,490.30	940.00	5.84	5,490.30	0.00	0.00%	
108	外壳下盖 RC600		个		141.00	2.73	385.56	141.00	2.73	385.56	0.00	0.00%	
109	外壳下盖 E2001		个		220.00	4.31	948.28	220.00	4.31	948.28	0.00	0.00%	
110	外壳下盖 E2002		个		308.00	4.83	1,486.90	308.00	4.83	1,486.90	0.00	0.00%	
111	外壳下盖 PLS4		个		1,104.00	12.34	13,623.60	1,104.00	12.34	13,623.60	0.00	0.00%	
112	外壳下盖 G03		个		157.00	1.90	298.72	157.00	1.90	298.72	0.00	0.00%	
113	外壳下盖 G05		个		180.00	2.08	374.32	180.00	2.08	374.32	0.00	0.00%	
114	接收器下盖 SR10		个		112.00	1.93	216.07	112.00	1.93	216.07	0.00	0.00%	
115	外壳下盖 DLD100-PL		个		3,211.00	4.82	15,486.67	3,211.00	4.82	15,486.67	0.00	0.00%	
116	接收器下盖 E1002		个		373.00	4.82	1,798.99	373.00	4.82	1,798.99	0.00	0.00%	
117	外壳底座 A4003		个		332.00	6.73	2,232.90	332.00	6.73	2,232.90	0.00	0.00%	
118	测距仪下盖 C3007		个		608.00	2.65	1,614.17	608.00	2.65	1,614.17	0.00	0.00%	
119	接收器下盖 E2017		个		400.00	5.21	2,084.96	400.00	5.21	2,084.96	0.00	0.00%	
120	接收器下盖 E1003		个		3,270.00	7.62	24,933.16	3,270.00	7.62	24,933.16	0.00	0.00%	
121	外壳下盖 A3021		个		414.00	10.28	4,254.30	414.00	10.28	4,254.30	0.00	0.00%	
122	外壳下盖 A2006		个		6,065.00	9.60	58,204.66	6,065.00	9.60	58,204.66	0.00	0.00%	
123	外壳下盖 A3028		个		2,426.00	10.96	26,599.23	2,426.00	10.96	26,599.23	0.00	0.00%	
124	接收器下盖 E2005		个		740.00	6.64	4,911.49	740.00	6.64	4,911.49	0.00	0.00%	
125	接收器下盖 DLD100-T		个		56.00	7.08	396.46	56.00	7.08	396.46	0.00	0.00%	
126	接收器下盖 E1004		个		319.00	7.44	2,373.44	319.00	7.44	2,373.44	0.00	0.00%	
127	测距仪下盖 C3010		个		4,106.00	2.65	10,900.89	4,106.00	2.65	10,900.89	0.00	0.00%	
128	外壳底座 A4037		个		5.00	7.61	38.06	5.00	7.61	38.06	0.00	0.00%	
129	接收器下盖 REC160		个		1,564.00	4.31	6,740.43	1,564.00	4.31	6,740.43	0.00	0.00%	
130	接收器下盖 ZRB90		个		30.00	4.31	129.29	30.00	4.31	129.29	0.00	0.00%	
131	接收器下盖 LLD100-PL		个		195.00	4.31	840.40	195.00	4.31	840.40	0.00	0.00%	
132	接收器下盖 E1001		个		350.00	5.17	1,808.85	350.00	5.17	1,808.85	0.00	0.00%	

存货—原材料评估明细表

评估基准日：2023年7月31日

表3-9-2
共205页，第5页
金额单位：人民币元

被评估单位：常州华达科捷光电仪器有限公司

序号	名称	规格型号	计量单位	存放地点	账面价值			评估价值			增值率%	备注
					数量	单价	金额	实际数量	评估单价	金额		
133	接收器下盖 RLD100-T	STARR;通刷125C黄+黑色, 04.07.2016LLD100.000500shong	个		180.00	6.90	1,242.47	180.00	6.90	1,242.47	0.00%	
134	旋转底座下盖 A4025	04.07.2016A4025.000500shong	个		859.00	6.80	5,838.89	859.00	6.80	5,838.89	0.00%	
135	外壳下盖 A3018	04.07.2016A3018.000500shong	个		98.00	7.58	743.06	98.00	7.58	743.06	0.00%	
136	外壳底座 A4044	04.07.2016A4044.000500shong	个		212.00	10.78	2,286.08	212.00	10.78	2,286.08	0.00%	
137	外壳下盖 A1025	04.07.2016A1025.000500shong	个		413.00	13.90	5,741.77	413.00	13.90	5,741.77	0.00%	
138	接收器下盖 E1102	04.07.2016E1102.000500shong	个		80.00	5.18	414.16	80.00	5.18	414.16	0.00%	
139	接收器下盖 E2025	04.07.2016E2025.000500shong	个		6.00	5.44	32.66	6.00	5.44	32.66	0.00%	
140	接收器下盖 E1103	04.07.2016E1103.000500shong	个		345.00	5.21	1,798.27	345.00	5.21	1,798.27	0.00%	
141	遥控器下盖 E6002	04.07.2016E6002.000500shong	个		47.00	3.58	168.07	47.00	3.58	168.07	0.00%	
142	旋转底座下盖 A4025	04.07.2016A4025.000500shong	个		15.00	6.80	101.94	15.00	6.80	101.94	0.00%	
143	外壳左盖 (黄1) LP102SP	04.07.2016LP102SP.000500shong	个		617.00	0.78	478.68	617.00	0.78	478.68	0.00%	
144	外壳左盖 (黄1) LP102ST黄	04.07.2016LP102ST黄.000500shong	个		550.00	1.47	806.01	550.00	1.47	806.01	0.00%	
145	外壳右盖 LT56	04.07.2016LT56.000500shong	个		897.00	10.70	9,599.55	897.00	10.70	9,599.55	0.00%	
146	外壳右盖 ST300	04.07.2016ST300.000500shong	个		165.00	17.30	2,854.11	165.00	17.30	2,854.11	0.00%	
147	外壳左盖 LP105C	04.07.2016LP105C.000500shong	个		181.00	1.77	320.80	181.00	1.77	320.80	0.00%	
148	外壳左盖 LT52	04.07.2016LT52.000500shong	个		2,140.00	13.44	28,764.30	2,140.00	13.44	28,764.30	0.00%	
149	外壳右盖 LP102SP+G	04.07.2016LP102SP+G.000500shong	个		48.00	0.89	42.61	48.00	0.89	42.61	0.00%	
150	外壳左盖 CLI	04.07.2016CLI.000500shong	个		613.00	3.68	2,256.50	613.00	3.68	2,256.50	0.00%	
151	外壳左盖 A1011	04.07.2016A1011.000500shong	个		282.00	4.44	1,253.22	282.00	4.44	1,253.22	0.00%	
152	外壳右盖 A4026	04.07.2016A4026.000500shong	个		313.00	9.38	2,934.42	313.00	9.38	2,934.42	0.00%	
153	外壳右盖 LP102SP 黄1	04.07.2016LP102SP 黄1.000500shong	个		623.00	0.78	483.35	623.00	0.78	483.35	0.00%	
154	外壳右盖 LT56	04.07.2016LT56.000500shong	个		580.00	11.06	6,413.01	580.00	11.06	6,413.01	0.00%	
155	外壳右盖 CLI	04.07.2016CLI.000500shong	个		581.00	1.47	851.44	581.00	1.47	851.44	0.00%	
156	外壳右盖 CL2XTi	04.07.2016CL2XTi.000500shong	个		1.00	1.47	1.47	1.00	1.47	1.47	0.00%	
157	外壳右盖 LP105C	04.07.2016LP105C.000500shong	个		183.00	1.77	324.35	183.00	1.77	324.35	0.00%	
158	外壳右盖 ST300	04.07.2016ST300.000500shong	个		26.00	22.95	596.63	26.00	22.95	596.63	0.00%	
159	外壳右盖 LT52	04.07.2016LT52.000500shong	个		2,013.00	13.44	27,058.72	2,013.00	13.44	27,058.72	0.00%	
160	外壳右盖 LP102SP+G	04.07.2016LP102SP+G.000500shong	个		47.00	0.89	41.74	47.00	0.89	41.74	0.00%	
161	外壳右盖 CLI	04.07.2016CLI.000500shong	个		645.00	3.71	2,390.96	645.00	3.71	2,390.96	0.00%	
162	外壳右盖 A1011	04.07.2016A1011.000500shong	个		283.00	5.94	1,681.42	283.00	5.94	1,681.42	0.00%	
163	外壳右盖 A4026	04.07.2016A4026.000500shong	个		404.00	9.27	3,744.89	404.00	9.27	3,744.89	0.00%	
164	外壳前盖 LP102SP	04.07.2016LP102SP.000500shong	个		30.00	0.52	15.51	30.00	0.52	15.51	0.00%	
165	外壳前盖 LP102 ST黄 (2)	04.07.2016LP102 ST黄 (2).000500shong	个		450.00	0.46	205.61	450.00	0.46	205.61	0.00%	

存货—原材料评估明细表

评估基准日：2023年7月31日

表3-9-2

共205页，第6页

金额单位：人民币元

被评估单位：常州华达科技光电仪器有限公司

序号	名称	规格型号	计量单位	存放地点	账面价值		评估价值		增值	增值率%	备注
					数量	单价	金额	实际数量			
166	外壳前盖 PM 2-P	S/A0B3,双色绿, 带包胶,04.07.2014PM-2-P,0001tooling	个		405.00	8.43	3,412.41	405.00	8.43	3,412.41	0.00%
167	外壳前盖 PM 2-L	S/A0B3,双色绿, 带包胶,04.07.2014PM-2-L,0003tooling	个		2,299.00	9.19	21,125.21	2,299.00	9.19	21,125.21	0.00%
168	外壳前盖 LP102SP+G	S/A0B1,Pantone 376U 绿色	个		87.00	0.59	51.00	87.00	0.59	51.00	0.00%
169	机壳后盖 PM 2-P	S/A0B3,双色绿, 带包胶,04.07.2014PM-2-P,0001tooling	个		107.00	11.22	1,201.06	107.00	11.22	1,201.06	0.00%
170	外壳后盖 PM 2-L	S/A0B3,双色绿, 带包胶,04.07.2014PM-2-L,0003tooling	个		151.00	11.22	1,694.96	151.00	11.22	1,694.96	0.00%
171	外壳后盖 PM 2-LG	S/A0B3,双色绿, 带包胶,04.07.2014PM-2-L,0003tooling	个		81.00	11.22	909.22	81.00	11.22	909.22	0.00%
172	机壳后盖 PM 2-PE	S/A0B1,双色绿, 带包胶,04.07.2014PM-2-L,0003tooling	个		486.00	11.40	5,538.39	486.00	11.40	5,538.39	0.00%
173	外壳后盖 A3028	AA002, 黑色, 04.07.2014PM-2-L,0003tooling	个		2,241.00	5.88	13,174.50	2,241.00	5.88	13,174.50	0.00%
174	外壳左把手 Entry	S3A0B1,04.07.2016Entry,0001tooling	个		409.00	7.56	3,090.03	409.00	7.56	3,090.03	0.00%
175	外壳右把手 Entry	S3A0B1,黑色	个		425.00	7.54	3,206.11	425.00	7.54	3,206.11	0.00%
176	把手 X700	S2A0B1, 04.07.2018FATMAX-X700, 1903, 0005tooling	个		90.00	9.46	851.57	90.00	9.46	851.57	0.00%
177	把手 X750	S2A0B1, 绿色+黑色软胶	个		66.00	9.47	624.73	66.00	9.47	624.73	0.00%
178	旋钮把手 FTA360-E	S1A0B1, 绿色+黑色软胶	个		684.00	26.85	18,365.40	684.00	26.85	18,365.40	0.00%
179	外壳左把手 SP580HV	S1A0B1,黑, 04.07.2018SP580HV,1808,0001tooling	个		809.00	5.40	4,369.62	809.00	5.40	4,369.62	0.00%
180	外壳右把手 SP580HV	S1A0B1,黑, 04.07.2018SP580HV,1808,0001tooling	个		990.00	5.40	5,347.44	990.00	5.40	5,347.44	0.00%
181	旋钮把手 FTA360-E	S1A0B2,直径: 25.8±0.05	个		1,024.00	27.65	28,318.57	1,024.00	27.65	28,318.57	0.00%
182	外壳左把手 550HV	S3A0B1,黑色, 04.07.202004052017,0001tooling,04.07.2014PM-2-L,0003tooling	个		977.00	14.16	13,833.62	977.00	14.16	13,833.62	0.00%
183	外壳右把手 550HV	S3A0B1,黑色, 04.07.202004052017,0001tooling,04.07.2014PM-2-L,0003tooling	个		966.00	14.16	13,677.87	966.00	14.16	13,677.87	0.00%
184	包胶 LP102	黑色印MADE IN CHINA	个		30.00	4.53	135.89	30.00	4.53	135.89	0.00%
185	包胶 LP102	软	个		465.00	3.27	1,522.58	465.00	3.27	1,522.58	0.00%
186	包胶 LP102C 166C橙	橙Pantone 166C 印黑色NEDO X-Liner 2	个		84.00	11.44	961.22	84.00	11.44	961.22	0.00%
187	包胶 LP105C	橙Pantone 166C 印黑色NEDO X-Liner 5P	个		23.00	10.42	239.72	23.00	10.42	239.72	0.00%
188	包胶 A3013	S1A0B3,黑色, 增加造型设计	个		212.00	2.18	461.52	212.00	2.18	461.52	0.00%
189	上盖包胶 PLT-200HV	黑	个		298.00	5.57	1,659.14	298.00	5.57	1,659.14	0.00%
190	顶部胶皮 MDP10	S3A0B1, 04.07.2017MDP10,1803, 0025tooling	个		492.00	0.60	296.91	492.00	0.60	296.91	0.00%
191	拨钮贴胶 DW015	黑色	个		696.00	0.36	251.99	696.00	0.36	251.99	0.00%
192	拨钮贴胶 LT56	黑色	个		241.00	0.33	80.35	241.00	0.33	80.35	0.00%
193	开关拨钮 L360	黑色	个		942.00	0.26	241.51	942.00	0.26	241.51	0.00%
194	开关胶皮 DW112	黑色	个		1,356.00	0.35	480.02	1,356.00	0.35	480.02	0.00%
195	开关胶皮 DW360	黑色	个		406.00	0.21	83.23	406.00	0.21	83.23	0.00%
196	开关胶皮 PLL11	黑色	个		90.00	0.31	27.93	90.00	0.31	27.93	0.00%
197	开关胶皮 PM 2-L	黑色, 04.07.2014PM-2-L,1706,0010tooling	个		11.00	0.30	3.29	11.00	0.30	3.29	0.00%
198	支架胶皮 SK102	黑色	个		175.00	0.82	143.60	175.00	0.82	143.60	0.00%

存货—原材料评估明细表

评估基准日：2023年7月31日

表3-9-2

共205页，第7页

金额单位：人民币元

被评估单位：常州华达科技光电仪器有限公司

序号	名称	规格型号	计量单位	存放地点	账面价值			评估价值			增值率%	备注
					数量	单价	金额	实际数量	评估单价	金额		
199	贴片2 LT56		个		1,521.00	0.08	120.87	1,521.00	0.08	120.87	0.00	0.00%
200	胶皮 LAX300底座		个		807.00	0.34	271.40	807.00	0.34	271.40	0.00	0.00%
201	胶皮 LT56底座		个		1,710.00	0.38	650.72	1,710.00	0.38	650.72	0.00	0.00%
202	贴片 LAP1		个		2,394.00	1.28	3,063.42	2,394.00	1.28	3,063.42	0.00	0.00%
203	锁紧底座贴片 LT52		个		388.00	0.34	130.80	388.00	0.34	130.80	0.00	0.00%
204	开关胶皮 LT52	RAL7021 黑	个		46.00	0.32	14.65	46.00	0.32	14.65	0.00	0.00%
205	机芯底座胶皮 DK360	Φ33.4×Φ35.4×7.5mm	个		496.00	0.40	199.23	496.00	0.40	199.23	0.00	0.00%
206	齿轮胶皮 Entry	S1A0B1	个		979.00	0.20	200.45	979.00	0.20	200.45	0.00	0.00%
207	开关贴片 CLI1	S3A0B1, 04.07.2018CL1.1803.000Tooling,黑色	个		591.00	0.17	101.87	591.00	0.17	101.87	0.00	0.00%
208	开关贴片 CMI	S3A0B2, 04.07.2018CM1.1803.000Tooling	个		203.00	0.30	61.23	203.00	0.30	61.23	0.00	0.00%
209	开关胶皮 PLS4	S3A0B1	个		1,056.00	0.88	924.55	1,056.00	0.88	924.55	0.00	0.00%
210	开关胶皮 PM 30-MG	SSA0B1, 黑色, 04.07.2017PM 30-MG1.803.000Tooling	个		3,698.00	0.34	1,273.07	3,698.00	0.34	1,273.07	0.00	0.00%
211	开关胶皮 PLC15G	S0A0B1,绿色 Pantone 3415C绿色	个		946.00	0.09	81.53	946.00	0.09	81.53	0.00	0.00%
212	开关胶皮 HLL360	S1A0B1,华达采购	个		820.00	0.13	108.84	820.00	0.13	108.84	0.00	0.00%
213	开关胶皮 A3013	S1A0B1	个		311.00	0.11	33.03	311.00	0.11	33.03	0.00	0.00%
214	胶皮 A.4008	S2A0B1,04.07.2018A4008.1904.0001tooling	个		9.00	0.32	2.86	9.00	0.32	2.86	0.00	0.00%
215	胶皮 B.4008	S2A0B1, 04.07.2018A4008.1904.0001tooling	个		944.00	0.25	233.51	944.00	0.25	233.51	0.00	0.00%
216	开关胶皮 A3030	SSA0B1, 黑色,04.07.2020A3030.2007.0006tooling	个		1,140.00	0.35	403.52	1,140.00	0.35	403.52	0.00	0.00%
217	开关胶皮 A3023	S1A0B1,绿色	个		1,700.00	0.11	180.52	1,700.00	0.11	180.52	0.00	0.00%
218	充电孔闷头 ST200		个		677.00	0.55	370.67	677.00	0.55	370.67	0.00	0.00%
219	螺孔闷头 DW015	黑色	个		2,485.00	0.23	578.39	2,485.00	0.23	578.39	0.00	0.00%
220	螺孔闷头 PM4-M		个		132.00	0.15	19.34	132.00	0.15	19.34	0.00	0.00%
221	橡胶塞 DW		个		206.00	0.42	86.90	206.00	0.42	86.90	0.00	0.00%
222	橡胶塞 DW360		个		151.00	0.38	56.78	151.00	0.38	56.78	0.00	0.00%
223	右闷头 ST200		个		512.00	0.11	58.05	512.00	0.11	58.05	0.00	0.00%
224	装饰闷头 DW112-1	黑色,Φ7.8×3	个		17,573.00	0.13	2,332.70	17,573.00	0.13	2,332.70	0.00	0.00%
225	装饰闷头 DW112-2	Φ7.8×7.2	个		10,488.00	0.12	1,303.52	10,488.00	0.12	1,303.52	0.00	0.00%
226	装饰闷头 SLL360		个		1,181.00	0.12	137.25	1,181.00	0.12	137.25	0.00	0.00%
227	左闷头 ST200		个		512.00	0.11	58.31	512.00	0.11	58.31	0.00	0.00%
228	盖帽 TR360-M		个		650.00	1.28	833.34	650.00	1.28	833.34	0.00	0.00%
229	盖子 TR360-M		个		703.00	1.63	1,142.87	703.00	1.63	1,142.87	0.00	0.00%
230	充电闷头 Entry	S1A0B1,黑色,04.07.2016Entry.1704.0027tooling	个		687.00	0.41	279.67	687.00	0.41	279.67	0.00	0.00%
231	充电防水塞 LT52	S1A0B1,黑色, 04.07.2015LT52.0008Tooling	个		224.00	0.41	91.20	224.00	0.41	91.20	0.00	0.00%

存货—原材料评估明细表

评估基准日：2023年7月31日

表3-9-2

共205页，第8页

金额单位：人民币元

被评估单位：常州华达科捷光电仪器有限公司

序号	名称	规格型号	计量单位	存放地点	账面价值		评估价值		增值	增值率%	备注
					数量	单价	金额	实际数量			
232	闷头 SP500H	SIAB01,55螺母半圆帽6x3.8, 04.07.2019Eap,SP500H,1710.0003tooling	个		198.00	0.33	64.85	198.00	0.33	64.85	0.00%
233	充电闷头 SK105D	SIAB01,黑色, 04.07.2017SK105D,1710.0005tooling	个		4,888.00	0.65	3,177.20	4,888.00	0.65	3,177.20	0.00%
234	连接器密封贴 FTA360-E	BGNSA0B1,SS6078, 04.07.2017FTA360,EL1705.0023tooling	个		518.00	4.34	2,250.46	518.00	4.34	2,250.46	0.00%
235	连接头密封圈 FTA360-E	S2A0B1,854099	个		2,638.00	1.03	2,713.17	2,638.00	1.03	2,713.17	0.00%
236	泡棉块 FTA360-E	S2A0B2,840670, 6x6x2.36	个		9,291.00	2.07	19,214.69	9,291.00	2.07	19,214.69	0.00%
237	显示屏泡棉 GIB65	SI A0B2	个		10,058.00	0.17	1,719.67	10,058.00	0.17	1,719.67	0.00%
238	充电闷头 LT56	黑色, 增加硬度要求	个		168.00	0.22	37.18	168.00	0.22	37.18	0.00%
239	充电闷头 X700	SIAB01,黑色, 04.07.2019AAXAN,5700.180.0006tooling, T4R06579	个		174.00	0.47	81.65	174.00	0.47	81.65	0.00%
240	机芯避震橡胶垫 A4030	SI A0B1, 04.07.2019A4030,2004.0033tooling	个		37,318.00	0.19	7,110.36	37,318.00	0.19	7,110.36	0.00%
241	充电闷头 A3021	SIAB01,ES74,10E,黑色, 04.07.2019A3021,2001.0017tooling	个		8,561.00	1.38	11,854.47	8,561.00	1.38	11,854.47	0.00%
242	橡胶塞 A3028	SIAB01,橡胶塞A3028, 04.07.2019A3028,2003.0023tooling	个		9,329.00	0.22	2,031.84	9,329.00	0.22	2,031.84	0.00%
243	充电口闷头 TK-L2+	S2A0B1, 04.07.2016TK-L2+,2109.0017tooling	个		2,100.00	0.36	761.95	2,100.00	0.36	761.95	0.00%
244	圆柱塞 WB-43L	SI A0B1,黑色	个		102.00	0.09	9.02	102.00	0.09	9.02	0.00%
245	电池下仓 LT56	黑色	个		314.00	0.58	183.41	314.00	0.58	183.41	0.00%
246	电池上仓 LT56		个		307.00	0.62	190.17	307.00	0.62	190.17	0.00%
247	电池仓 Entry	S4A0B1,黑色,04.07.2016Entry,0021tooling	个		165.00	1.94	320.83	165.00	1.94	320.83	0.00%
248	电池仓下盖 LT52	SIAB01,RAL7021黑, 04.07.2015LT52,0009tooling	个		198.00	0.66	131.41	198.00	0.66	131.41	0.00%
249	电池仓上盖 LT52	SIAB01,RAL7021黑, 04.07.2015LT52,0017tooling	个		198.00	0.50	98.13	198.00	0.50	98.13	0.00%
250	电池座 SK105D	SIAB01,ES6078, 04.07.2017SK105D,1710.0006tooling,黑,黑,黑,黑	个		3,287.00	11.00	36,155.55	3,287.00	11.00	36,155.55	0.00%
251	电池仓 B3005	S2A0B1,黑色, 04.07.2018B3005,1902.0001tooling	个		452.00	1.33	600.00	452.00	1.33	600.00	0.00%
252	电池仓 B3009	SIAB01,黑色, 04.07.2019B3009,1912.0001tooling	个		185.00	1.41	260.31	185.00	1.41	260.31	0.00%
253	电池仓 A4030	SSA0B2,红,04.07.2019A4030,2003.0003tooling	个		9,867.00	3.03	29,918.86	9,867.00	3.03	29,918.86	0.00%
254	电池座 A4027	S2AB02,ES6078, 04.07.2019A4027,1911.0004tooling	个		2,297.00	9.35	21,483.85	2,297.00	9.35	21,483.85	0.00%
255	电池座 A4038	SIAB01,ES6078, 04.07.2019A4038,1911.0004tooling	个		335.00	9.24	3,095.39	335.00	9.24	3,095.39	0.00%
256	电池仓 A4025	S4A0B1,黑色, 04.07.2021A4025,2104.0016tooling	个		60.00	1.68	100.89	60.00	1.68	100.89	0.00%
257	电池仓外壳 A4025	S4A0B1,黑色, 04.07.2021A4025,2104.0016tooling	个		102.00	2.12	216.64	102.00	2.12	216.64	0.00%
258	电池盒 LP102SP 桔黄	黄色	个		114.00	0.67	76.65	114.00	0.67	76.65	0.00%
259	电池盒 DW015	黑色	个		154.00	0.54	83.64	154.00	0.54	83.64	0.00%
260	电池盒 LP102 ST黄2	ST黄(2)	个		440.00	0.73	322.40	440.00	0.73	322.40	0.00%
261	电池盒 LP102C		个		168.00	0.64	107.04	168.00	0.64	107.04	0.00%
262	电池盒 PLT-200HV	黑	个		1,535.00	1.41	2,157.42	1,535.00	1.41	2,157.42	0.00%
263	电池盒 ST500		个		122.00	1.11	135.56	122.00	1.11	135.56	0.00%
264	电池盒 L4P1	锂电池,A2	个		678.00	7.26	4,925.63	678.00	7.26	4,925.63	0.00%

存货—原材料评估明细表

评估基准日：2023年7月31日

表3-9-2

共205页，第9页
金额单位：人民币元

被评估单位：常州华达科捷光电仪器有限公司

序号	名称	规格型号	计量单位	存放地点	账面价值			评估价值			增值	增值率%	备注
					数量	单价	金额	实际数量	评估单价	金额			
265	碱性电池盒 834839	A2	个		277.00	7.58	2,099.99	277.00	7.58	2,099.99	0.00	0.00%	
266	碱性电池盒 TK-L2+	S1A0B1RAL3029E-RAL-9011原装胶, 胶皮: VDI340027	个		1,158.00	6.37	7,376.42	1,158.00	6.37	7,376.42	0.00	0.00%	
267	碱性电池盒 CLL18	S1A0B1RAL9017原-RAL-7043原装胶, 胶皮: VDI340027	个		5,992.00	6.37	38,168.73	5,992.00	6.37	38,168.73	0.00	0.00%	
268	锂电池盒 Entry	S1A0B2, 黑色, 04.07.2016Entry, L704 0028tooling, 修模	个		495.00	1.99	985.63	495.00	1.99	985.63	0.00	0.00%	
269	电池盒 LP102SP+G	S0A0B1,Pantone 376U 绿色	个		328.00	0.95	311.05	328.00	0.95	311.05	0.00	0.00%	
270	碱性电池盒 PLS4	S1A0B1, 棕色, 黑色, 04.07.2016Entry, L704 0028tooling, 修模	个		1,238.00	10.86	13,441.27	1,238.00	10.86	13,441.27	0.00	0.00%	
271	电池盒 A4003	S1A0B2, 04.07.2018A4003, L812 0007tooling	个		387.00	0.86	332.21	387.00	0.86	332.21	0.00	0.00%	
272	电池盒 B3005	S2A0B1, 黑色, 04.07.2018B3005, L912 0002tooling	个		352.00	0.81	286.59	352.00	0.81	286.59	0.00	0.00%	
273	电池盒 A3013	S1A0B2, 更改电池仓丝带位置	个		204.00	1.06	216.63	204.00	1.06	216.63	0.00	0.00%	
274	碱性电池盒 A4028	S2A0B1	个		1,844.00	6.90	12,723.23	1,844.00	6.90	12,723.23	0.00	0.00%	
275	碱性电池盒 Entry	S1A0B1, 黑色, 04.07.2019B3009, L912 0003tooling	个		232.00	1.42	328.49	232.00	1.42	328.49	0.00	0.00%	
276	电池盒 B3009	S1A0B1, 黑色, 04.07.2019B3009, L912 0003tooling	个		1,185.00	0.71	843.84	1,185.00	0.71	843.84	0.00	0.00%	
277	电池端子 A3028	S2A0B2, 04.07.2019A3028, 2003 0026tooling	个		12,775.00	2.56	32,706.27	12,775.00	2.56	32,706.27	0.00	0.00%	
278	锂电池盒 TK-L2+	S1A0B1RAL3029E-RAL-9011原装胶, 胶皮: VDI340027, 修模, 非口增加倒角	个		961.00	7.01	6,733.63	961.00	7.01	6,733.63	0.00	0.00%	
279	锂电池盒 CLL18	S1A0B2RAL9017原-RAL-7043原装胶, 胶皮: VDI340027, 修模, 非口增加倒角	个		1,498.00	7.01	10,500.98	1,498.00	7.01	10,500.98	0.00	0.00%	
280	开关盒 LT56	黑色	个		428.00	0.34	143.93	428.00	0.34	143.93	0.00	0.00%	
281	开关盒 DW003	DEWAIT黄	个		131.00	0.37	48.25	131.00	0.37	48.25	0.00	0.00%	
282	锁紧开关盒 LT52	RAL7021 黑	个		54.00	0.32	17.20	54.00	0.32	17.20	0.00	0.00%	
283	开关盒 PLL11	D版本	个		126.00	0.39	48.88	126.00	0.39	48.88	0.00	0.00%	
284	开关盒 CCL360GR	I86C红色	个		497.00	0.30	148.67	497.00	0.30	148.67	0.00	0.00%	
285	开关盒 PLC90D	S1A0B1	个		200.00	0.17	34.47	200.00	0.17	34.47	0.00	0.00%	
286	棱镜外框 F2001	S1A0B1, 黑色, 04.07.2016Entry, L704 0028tooling	个		837.00	2.53	2,118.42	837.00	2.53	2,118.42	0.00	0.00%	
287	棱镜壳 F2001	S1A0B1, 黑色, 04.07.2016Entry, L704 0028tooling	个		100.00	11.06	1,106.19	100.00	11.06	1,106.19	0.00	0.00%	
288	摆杆 LP802	S1A0B1, 黑色, 04.07.2016Entry, L704 0028tooling	个		500.00	31.95	15,974.34	500.00	31.95	15,974.34	0.00	0.00%	
289	摆杆 PM4-M	入库	个		96.00	28.27	2,714.26	96.00	28.27	2,714.26	0.00	0.00%	
290	多线仪摆杆 L4P1	A4版本	个		232.00	31.11	7,217.79	232.00	31.11	7,217.79	0.00	0.00%	
291	多线仪摆杆 SLL360	入库	个		416.00	11.74	4,883.53	416.00	11.74	4,883.53	0.00	0.00%	
292	多线仪摆杆 PM40MG	S1A0B1, 黑色, 04.07.2016Entry, L704 0028tooling	个		1,356.00	35.52	48,161.39	1,356.00	35.52	48,161.39	0.00	0.00%	
293	多线仪摆杆 PM 30+MG	S1A0B2, 04.07.2017PM 30+MG, L803 0008tooling, 更改公差	个		3,190.00	20.66	65,900.26	3,190.00	20.66	65,900.26	0.00	0.00%	
294	摆杆 LT56	S0A0B3, 扩孔	个		714.00	14.14	10,093.64	714.00	14.14	10,093.64	0.00	0.00%	
295	多线仪摆杆 HLL363+	S4A0B1, 04.07.2018HLL363+, L805 0001tooling	个		108.00	11.95	1,290.26	108.00	11.95	1,290.26	0.00	0.00%	
296	多线仪摆杆 A4016	S1A0B1	个		319.00	11.95	3,811.06	319.00	11.95	3,811.06	0.00	0.00%	
297	多线仪摆杆 A4030	S3A0B1, 04.07.2019A4030, 2003 0018tooling	个		8,013.00	19.56	156,714.39	8,013.00	19.56	156,714.39	0.00	0.00%	

存货—原材料评估明细表

评估基准日：2023年7月31日

表3-9-2
共205页，第10页
金额单位：人民币元

被评估单位：常州华达科捷光电仪器有限公司

序号	名称	规格型号	计量单位	存放地点	账面价值			评估价值			增值	增值率%	备注
					数量	单价	金额	实际数量	评估单价	金额			
298	多线仪摆杆 A4018	S1A0B1,04.07.2015PM40MG.0010/tooling	个		9.00	35.93	323.36	9.00	35.93	323.36	0.00	0.00%	
299	多线仪摆杆 A4013	S1A0B2, 降低转接板安装面1mm	个		2,525.00	13.27	33,517.70	2,525.00	13.27	33,517.70	0.00	0.00%	
300	投线仪摆杆 A4034	S5A0B2,04.07.2020A4034.2.102 0001/tooling	个		1,591.00	11.77	18,725.92	1,591.00	11.77	18,725.92	0.00	0.00%	
301	多线仪摆杆 A4044	S4A0B2, 04.07.2021A4044.2.105 0007/tooling	个		280.00	8.30	2,325.17	280.00	8.30	2,325.17	0.00	0.00%	
302	摆杆 L2+		个		3.00	13.72	41.15	3.00	13.72	41.15	0.00	0.00%	
303	摆杆 LP106	入库	个		6.00	16.39	98.32	6.00	16.39	98.32	0.00	0.00%	
304	摆杆 SLP5	入库	个		162.00	14.80	2,398.15	162.00	14.80	2,398.15	0.00	0.00%	
305	摆杆 DW110	入库	个		2,368.00	7.35	17,405.84	2,368.00	7.35	17,405.84	0.00	0.00%	
306	摆杆 DY104A	入库	个		280.00	4.82	1,349.75	280.00	4.82	1,349.75	0.00	0.00%	
307	摆杆 DY104	入库	个		122.00	4.82	588.11	122.00	4.82	588.11	0.00	0.00%	
308	摆杆 SCL-D	入库	个		1,800.00	10.38	18,684.64	1,800.00	10.38	18,684.64	0.00	0.00%	
309	摆杆 PM 2-L	S1A0B4	个		43.00	16.92	727.69	43.00	16.92	727.69	0.00	0.00%	
310	摆杆 LCLS	S0A0B1	个		5.00	10.68	53.42	5.00	10.68	53.42	0.00	0.00%	
311	摆杆 LP105	S0A0B2,加漆包线走线槽	个		92.00	5.56	511.11	92.00	5.56	511.11	0.00	0.00%	
312	摆杆 LP102SP+	S2A0B1	个		28.00	5.13	143.58	28.00	5.13	143.58	0.00	0.00%	
313	摆杆 TK-L2+	S5A0B1, 04.07.2016TK-L2+-0001/tooling	个		1,303.00	14.96	19,489.32	1,303.00	14.96	19,489.32	0.00	0.00%	
314	摆杆 TK-P5	S4A0B1, 04.07.2016TK-L2P5.0001/tooling	个		1,035.00	14.74	15,256.81	1,035.00	14.74	15,256.81	0.00	0.00%	
315	摆杆 HLL360	S4A0B4, 04.07.2016HLL360.0001/tooling	个		1.00	14.53	14.53	1.00	14.53	14.53	0.00	0.00%	
316	摆杆 HDL2P5	S4A0B1, 04.07.2016HDL2P5.0011/tooling	个		1.00	14.34	14.34	1.00	14.34	14.34	0.00	0.00%	
317	摆杆 LT52	S1A0B3, 模组外侧平面改为加工面	个		1,075.00	15.69	16,867.03	1,075.00	15.69	16,867.03	0.00	0.00%	
318	摆杆 HDL2S+	S2A0B1	个		8.00	14.14	113.10	8.00	14.14	113.10	0.00	0.00%	
319	摆杆 (上) LARI60	S4A0B1,04.07.2015LARI60.1708 0016/tooling	个		369.00	4.31	1,590.51	369.00	4.31	1,590.51	0.00	0.00%	
320	摆杆 TK-L2P5	S4A0B2, 04.07.2017TK-L2P5.0001/tooling	个		1,289.00	15.10	19,464.77	1,289.00	15.10	19,464.77	0.00	0.00%	
321	摆杆 HLL361+	S4A0B2,04.07.2017HLL361+1711 0001/tooling	个		43.00	11.63	500.29	43.00	11.63	500.29	0.00	0.00%	
322	摆杆 (上) MDP10	S3A0B2, 04.07.2017MDP10.1803 0005/tooling	个		287.00	7.57	2,171.53	287.00	7.57	2,171.53	0.00	0.00%	
323	摆杆 (下) MDP10	S4A0B1, 04.07.2017MDP10.1803 0006/tooling	个		349.00	9.73	3,397.35	349.00	9.73	3,397.35	0.00	0.00%	
324	摆杆 (下) B3005	S0A0B1	个		349.00	13.01	4,540.08	349.00	13.01	4,540.08	0.00	0.00%	
325	摆杆 A3021	S5A0B1,D.Y, 04.07.2019A3021.2001 0018/tooling	个		6,280.00	15.58	97,812.38	6,280.00	15.58	97,812.38	0.00	0.00%	
326	摆杆 A1016	S4A0B1,D.Y,04.07.2019A1016.2001 0003/tooling	个		240.00	14.67	3,520.37	240.00	14.67	3,520.37	0.00	0.00%	
327	摆杆 A3016	S2A0B1, 04.07.2019A3016.1909 0010/tooling,D.Y	个		300.00	9.29	2,787.61	300.00	9.29	2,787.61	0.00	0.00%	
328	摆杆 A2005	ECA,S4A0B2, 04.07.2019A2005.1911 0005/tooling	个		1,860.00	9.29	17,283.19	1,860.00	9.29	17,283.19	0.00	0.00%	
329	摆杆 A1025	S7A0B1,D.Y, 04.07.2021A1025.2104 0013/tooling	个		1,010.00	19.47	19,663.71	1,010.00	19.47	19,663.71	0.00	0.00%	
330	摆锤 LP102		个		465.00	3.86	1,795.91	465.00	3.86	1,795.91	0.00	0.00%	

存货—原材料评估明细表

评估基准日：2023年7月31日

表3-9-2

共205页，第11页
金额单位：人民币元

被评估单位：常州华达科技光电仪器有限公司

序号	名称	规格型号	计量单位	存放地点	账面价值		评估价值		增值率%	备注		
					数量	单价	金额	实际数量			评估单价	金额
331	摆锤 LP105		个		445.00	3.63	1,616.47	445.00	3.63	1,616.47	0.00%	
332	摆锤 PM 2-L		个		651.00	1.68	1,094.37	651.00	1.68	1,094.37	0.00%	
333	摆锤 LP102D		个		280.00	1.22	342.22	280.00	1.22	342.22	0.00%	
334	摆锤 SXL2		个		2,368.00	1.05	2,493.71	2,368.00	1.05	2,493.71	0.00%	
335	摆锤 ST110G		个		954.00	3.58	3,412.41	954.00	3.58	3,412.41	0.00%	
336	摆锤 DK360	Φ16×14.75	个		33.00	1.32	43.72	33.00	1.32	43.72	0.00%	
337	摆锤 LP102C	S0A0B1,Φ22×Φ8×12.1	个		1,404.00	1.83	2,567.95	1,404.00	1.83	2,567.95	0.00%	
338	摆锤 PM 30-MG		个		2,015.00	7.61	15,341.97	2,015.00	7.61	15,341.97	0.00%	
339	摆锤 HLL361+	S1A0B2, 修模增加最大外径至19	个		92.00	1.33	122.12	92.00	1.33	122.12	0.00%	
340	摆锤 MDP10	S5A0B1	个		294.00	17.70	5,203.54	294.00	17.70	5,203.54	0.00%	
341	摆锤 A4003	S0A0B1	个		2,215.00	5.13	11,368.99	2,215.00	5.13	11,368.99	0.00%	
342	铜摆锤 HLL360-M	S1A0B2	个		736.00	3.58	2,631.36	736.00	3.58	2,631.36	0.00%	
343	摆锤 A4030	S2A0B2	个		4,564.00	6.24	28,488.91	4,564.00	6.24	28,488.91	0.00%	
344	摆锤 A1025	S6A0B1,D,Y	个		1,206.00	6.37	7,684.16	1,206.00	6.37	7,684.16	0.00%	
345	机芯底座 LT56		个		1,650.00	0.87	1,438.43	1,650.00	0.87	1,438.43	0.00%	
346	机芯底座 LP106		个		98.00	0.88	86.27	98.00	0.88	86.27	0.00%	
347	机芯底座 LP102C		个		103.00	0.92	94.66	103.00	0.92	94.66	0.00%	
348	机芯底座 SCL-D	S0A0B2	个		1,790.00	0.67	1,193.27	1,790.00	0.67	1,193.27	0.00%	
349	机芯底座 L4P1		个		44.00	0.98	43.25	44.00	0.98	43.25	0.00%	
350	机芯底座 LT52	B2	个		238.00	1.08	256.47	238.00	1.08	256.47	0.00%	
351	机芯底座 DK360		个		6.00	0.98	5.90	6.00	0.98	5.90	0.00%	
352	机芯底座 TK-L2+	S3A0B1	个		594.00	0.87	515.16	594.00	0.87	515.16	0.00%	
353	机芯底座 LAR160	S4A0B1,04.07.2015LAR160.1708.0013tooling	个		10.00	4.85	48.46	10.00	4.85	48.46	0.00%	
354	机芯底座 PLS4	S3A0B1, 04.07.2018PLS4.1807.0004tooling	个		436.00	0.94	408.99	436.00	0.94	408.99	0.00%	
355	机芯底座 PM 30-MG	S7A0B1,04.07.2017PM30-MG.1803.0009tooling	个		3,773.00	1.01	3,806.37	3,773.00	1.01	3,806.37	0.00%	
356	底座 MDP10	S4A0B1, 04.07.2017MDP10.1803.0003tooling	个		600.00	0.81	488.50	600.00	0.81	488.50	0.00%	
357	机芯底座 HLL360	S3A0B1, 华达采购, 对应 (01.05.01.0024)	个		981.00	0.44	427.03	981.00	0.44	427.03	0.00%	
358	机芯底座 PM 2-L	S0A0B2, 更改尺寸配合模组防碰	个		167.00	1.18	196.56	167.00	1.18	196.56	0.00%	
359	机芯底座 A4003	S2A0B3, 04.07.2018A4003.1902.0016tooling	个		2,313.00	0.80	1,842.23	2,313.00	0.80	1,842.23	0.00%	
360	机芯底座 A3021	44011, 01.14.18.001, 华达采购, 对应 (01.05.01.0024)	个		2,643.00	2.03	5,358.27	2,643.00	2.03	5,358.27	0.00%	
361	底座 A4030	S5A0B1, 黑,04.07.2019A4030.2003.0008tooling	个		9,252.00	2.03	18,757.04	9,252.00	2.03	18,757.04	0.00%	
362	机芯底座 A4026	S3A0B1,04.07.2019A4026.2004.0010tooling	个		10.00	1.05	10.46	10.00	1.05	10.46	0.00%	
363	机芯底座 A3030	S4A0B1,04.07.2020A3030.2007.0009tooling	个		1,398.00	1.06	1,484.60	1,398.00	1.06	1,484.60	0.00%	

存货—原材料评估明细表

评估基准日：2023年7月31日

表3-9-2

共205页，第12页

金额单位：人民币元

被评估单位：常州华达科捷光电仪器有限公司

序号	名称	规格型号	计量单位	存放地点	账面价值			评估价值			增值%	备注
					数量	单价	金额	实际数量	评估单价	金额		
364	机芯底座 A3028	机芯底座 A3028	个		6,068.00	2.03	12,297.10	6,068.00	2.03	12,297.10	0.00	0.00%
365	机芯底座 A1025	机芯底座 A1025	个		1,117.00	2.17	2,421.82	1,117.00	2.17	2,421.82	0.00	0.00%
366	机芯底座 PM4-M	机芯底座 PM4-M	个		1,147.00	1.03	1,186.61	1,147.00	1.03	1,186.61	0.00	0.00%
367	外壳底座 CLL1	外壳底座 CLL1	个		105.00	11.13	1,169.06	105.00	11.13	1,169.06	0.00	0.00%
368	外壳底座 DW015	DEWALT黄	个		573.00	8.97	5,137.39	573.00	8.97	5,137.39	0.00	0.00%
369	外壳底座 LP50		个		1,228.00	6.00	7,365.01	1,228.00	6.00	7,365.01	0.00	0.00%
370	外壳底座 PLL11		个		296.00	11.26	3,333.87	296.00	11.26	3,333.87	0.00	0.00%
371	外壳底座 PLT-200HV 黑	外壳底座 黑	个		200.00	17.95	3,589.74	200.00	17.95	3,589.74	0.00	0.00%
372	外壳底座 ST200		个		452.00	15.73	7,109.19	452.00	15.73	7,109.19	0.00	0.00%
373	外壳底座 ST500		个		18.00	15.85	285.27	18.00	15.85	285.27	0.00	0.00%
374	外壳底座 L4P1	GB/T10572-89喷漆: RAL9011深灰	个		102.00	28.46	2,903.08	102.00	28.46	2,903.08	0.00	0.00%
375	外壳底座 LP105C	灰Pantone 7543C 印黑色锁	个		125.00	4.14	517.25	125.00	4.14	517.25	0.00	0.00%
376	外壳底座 LP102C	灰Pantone 7543C 印黑色锁	个		104.00	3.72	387.31	104.00	3.72	387.31	0.00	0.00%
377	外壳底座 DW360	外壳底座 带附件	个		446.00	12.85	5,733.17	446.00	12.85	5,733.17	0.00	0.00%
378	外壳底座 DW112		个		1,987.00	9.01	17,901.56	1,987.00	9.01	17,901.56	0.00	0.00%
379	外壳底座 TK-L2+		个		934.00	8.41	7,854.93	934.00	8.41	7,854.93	0.00	0.00%
380	外壳底座 SK105D		个		3,477.00	8.41	29,241.78	3,477.00	8.41	29,241.78	0.00	0.00%
381	外壳底座 CLL18		个		3,718.00	8.41	31,258.52	3,718.00	8.41	31,258.52	0.00	0.00%
382	外壳底座 360H2V	外壳底座 Pantone Blue C-黑色软胶	个		296.00	3.17	938.61	296.00	3.17	938.61	0.00	0.00%
383	外壳底座 CPL206R		个		184.00	10.74	1,976.42	184.00	10.74	1,976.42	0.00	0.00%
384	外壳底座 CPL206G		个		234.00	11.55	2,703.18	234.00	11.55	2,703.18	0.00	0.00%
385	外壳底座 X600		个		350.00	22.17	7,761.23	350.00	22.17	7,761.23	0.00	0.00%
386	外壳底座 X700		个		201.00	22.28	4,479.17	201.00	22.28	4,479.17	0.00	0.00%
387	外壳底座 LP105-D	外壳底座 421C灰色	个		59.00	3.85	227.11	59.00	3.85	227.11	0.00	0.00%
388	底座壳体 PM 30-MG		个		2,516.00	9.34	23,489.99	2,516.00	9.34	23,489.99	0.00	0.00%
389	外壳底座 Entry		个		250.00	20.21	5,052.42	250.00	20.21	5,052.42	0.00	0.00%
390	外壳底座 MDP10		个		515.00	6.37	3,281.43	515.00	6.37	3,281.43	0.00	0.00%
391	底座 F3001		个		193.00	4.51	870.46	193.00	4.51	870.46	0.00	0.00%
392	外壳底座 PM40MG		个		1,086.00	18.53	20,121.60	1,086.00	18.53	20,121.60	0.00	0.00%
393	外壳底座 A3013		个		207.00	7.08	1,465.49	207.00	7.08	1,465.49	0.00	0.00%
394	外壳底座 A4013		个		1,944.00	14.48	28,148.05	1,944.00	14.48	28,148.05	0.00	0.00%
395	底座壳体 A4027		个		78.00	5.90	460.20	78.00	5.90	460.20	0.00	0.00%
396	外壳底座 A1015		个		28.00	5.82	162.90	28.00	5.82	162.90	0.00	0.00%

存货—原材料评估明细表

评估基准日：2023年7月31日

表3-9-2

共205页，第13页

金额单位：人民币元

被评估单位：常州华达科捷光电仪器有限公司

序号	名称	规格型号	计量单位	存放地点	账面价值			评估价值			增值	增值率%	备注
					数量	单价	金额	实际数量	评估单价	金额			
397	外壳底座 PM 30-MG	PM 30-MG	个		2,833.00	13.68	38,758.13	2,833.00	13.68	38,758.13	0.00	0.00%	
398	外壳底座 A3016	A3016	个		298.00	5.13	1,529.56	298.00	5.13	1,529.56	0.00	0.00%	
399	外壳底座 A4018	A4018	个		190.00	10.00	1,900.00	190.00	10.00	1,900.00	0.00	0.00%	
400	外壳底座 A1024	A1024	个		620.00	2.12	1,314.64	620.00	2.12	1,314.64	0.00	0.00%	
401	外壳底座 A2005	A2005	个		704.00	12.08	8,502.21	704.00	12.08	8,502.21	0.00	0.00%	
402	外壳底座 A3030	A3030	个		210.00	11.21	2,354.22	210.00	11.21	2,354.22	0.00	0.00%	
403	外壳底座 A3031	A3031	个		379.00	11.39	4,317.17	379.00	11.39	4,317.17	0.00	0.00%	
404	微调开关座 A4030	A4030	个		10,761.00	0.23	2,475.95	10,761.00	0.23	2,475.95	0.00	0.00%	
405	外壳底座 A4030	A4030	个		3,924.00	17.66	69,313.21	3,924.00	17.66	69,313.21	0.00	0.00%	
406	外壳底座 A4042	A4042	个		2,350.00	17.03	40,025.10	2,350.00	17.03	40,025.10	0.00	0.00%	
407	外壳底座 A1029	A1029	个		7.00	2.12	14.84	7.00	2.12	14.84	0.00	0.00%	
408	外壳底座 A4034	A4034	个		849.00	25.15	21,352.74	849.00	25.15	21,352.74	0.00	0.00%	
409	外壳底座 A4025	A4025	个		173.00	10.33	1,786.57	173.00	10.33	1,786.57	0.00	0.00%	
410	基座壳体 A4050	A4050	个		313.00	5.41	1,692.41	313.00	5.41	1,692.41	0.00	0.00%	
411	外壳底座 A4013	A4013	个		116.00	18.12	2,101.55	116.00	18.12	2,101.55	0.00	0.00%	
412	外壳底座 A4027	A4027	个		1,692.00	18.45	31,217.61	1,692.00	18.45	31,217.61	0.00	0.00%	
413	外壳底座 A4043	A4043	个		61.00	20.60	1,256.48	61.00	20.60	1,256.48	0.00	0.00%	
414	外壳底座 A4042	A4042	个		6.00	20.63	123.77	6.00	20.63	123.77	0.00	0.00%	
415	基座壳体 A4013	A4013	个		3,818.00	7.53	28,753.23	3,818.00	7.53	28,753.23	0.00	0.00%	
416	基座壳体 A4026	A4026	个		299.00	6.50	1,944.82	299.00	6.50	1,944.82	0.00	0.00%	
417	三角基座 PM4-M	PM4-M	个		132.00	22.78	3,006.66	132.00	22.78	3,006.66	0.00	0.00%	
418	三角基座 SML	SML	个		8.00	7.34	58.73	8.00	7.34	58.73	0.00	0.00%	
419	三角基座 PM40MG	PM40MG	个		1,072.00	12.18	13,060.32	1,072.00	12.18	13,060.32	0.00	0.00%	
420	三角底座 A4018	A4018	个		270.00	5.49	1,481.42	270.00	5.49	1,481.42	0.00	0.00%	
421	主机基座 PM 2-P	PM 2-P	个		153.00	6.90	1,056.10	153.00	6.90	1,056.10	0.00	0.00%	
422	地板仪外壳基座 DWRF01	DWRF01	个		724.00	42.48	30,753.98	724.00	42.48	30,753.98	0.00	0.00%	
423	活动夹本体 LA-6	LA-6	个		76.00	6.24	474.19	76.00	6.24	474.19	0.00	0.00%	
424	基座 FT A360微调	Index A	个		599.00	14.39	8,619.46	599.00	14.39	8,619.46	0.00	0.00%	
425	夹头 WB-9	WB-9	个		119.00	39.60	4,712.30	119.00	39.60	4,712.30	0.00	0.00%	
426	底座 WB-29L	WB-29L	个		1,326.00	6.19	8,214.15	1,326.00	6.19	8,214.15	0.00	0.00%	
427	背板 WB-29L	WB-29L	个		4,900.00	3.89	19,075.73	4,900.00	3.89	19,075.73	0.00	0.00%	
428	夹紧座 WB-29C	WB-29C	个		1,669.00	22.74	37,957.38	1,669.00	22.74	37,957.38	0.00	0.00%	
429	底座 WB-29B	WB-29B	个		549.00	10.00	5,490.00	549.00	10.00	5,490.00	0.00	0.00%	

存货—原材料评估明细表

评估基准日：2023年7月31日

表3-9-2
共205页，第14页
金额单位：人民币元

被评估单位：常州华达科技光电仪器有限公司

序号	名称	规格型号	计量单位	存放地点	账面价值			评估价值			增值%	增值值	备注
					数量	单价	金额	实际数量	评估单价	金额			
430	底座 WB-35B	底座 WB-35B	个		270.00	11.06	2,986.72	270.00	11.06	2,986.72	0.00%	0.00	
431	底座 WB-35L	底座 WB-35L	个		1,956.00	6.90	13,491.17	1,956.00	6.90	13,491.17	0.00%	0.00	
432	微调底座基体 A3028	微调底座基体 A3028	个		3,859.00	6.15	23,750.33	3,859.00	6.15	23,750.33	0.00%	0.00	
433	L型支架基体 A3028	L型支架基体 A3028	个		5,696.00	12.07	68,740.16	5,696.00	12.07	68,740.16	0.00%	0.00	
434	夹紧座 WB-35C	夹紧座 WB-35C	个		52.00	24.96	1,297.70	52.00	24.96	1,297.70	0.00%	0.00	
435	夹紧座 WB-40C	夹紧座 WB-40C	个		124.00	20.97	2,600.66	124.00	20.97	2,600.66	0.00%	0.00	
436	L型外部支架 DW015	L型外部支架 DW015	个		726.00	11.01	7,992.86	726.00	11.01	7,992.86	0.00%	0.00	
437	L型外部支架 DW112	L型外部支架 DW112	个		44.00	12.04	529.68	44.00	12.04	529.68	0.00%	0.00	
438	L型外部支架 LP102	L型外部支架 LP102	个		60.00	3.01	180.51	60.00	3.01	180.51	0.00%	0.00	
439	枪瞄导轨 ST300	枪瞄导轨 ST300	个		53.00	1.28	67.95	53.00	1.28	67.95	0.00%	0.00	
440	枪瞄卡支架 SP70	枪瞄卡支架 SP70	个		300.00	0.63	189.75	300.00	0.63	189.75	0.00%	0.00	
441	枪瞄上支架 SP70	枪瞄上支架 SP70	个		244.00	1.66	404.60	244.00	1.66	404.60	0.00%	0.00	
442	枪瞄下支架 SP70	枪瞄下支架 SP70	个		253.00	1.43	361.12	253.00	1.43	361.12	0.00%	0.00	
443	机体支架 FTA360 807442	莱卡灰 Index C	个		563.00	45.77	25,768.19	563.00	45.77	25,768.19	0.00%	0.00	
444	支架 TR361	支架 TR361	个		810.00	5.98	4,846.16	810.00	5.98	4,846.16	0.00%	0.00	
445	仪器盒上盖 DIY104脚架	黑色	个		143.00	23.27	3,326.94	143.00	23.27	3,326.94	0.00%	0.00	
446	仪器盒下盖 DIY104脚架	黑色	个		143.00	20.08	2,870.93	143.00	20.08	2,870.93	0.00%	0.00	
447	上端架 DIY104脚架	黑色	个		143.00	4.42	632.73	143.00	4.42	632.73	0.00%	0.00	
448	锁紧圈 DIY104脚架	黑色	个		858.00	0.44	379.65	858.00	0.44	379.65	0.00%	0.00	
449	锁紧护套 DIY104脚架	黑色	个		858.00	0.44	379.65	858.00	0.44	379.65	0.00%	0.00	
450	导向件 DIY104脚架	黑色	个		429.00	0.29	125.28	429.00	0.29	125.28	0.00%	0.00	
451	支撑脚 DIY104脚架	黑色	个		429.00	0.30	129.08	429.00	0.30	129.08	0.00%	0.00	
452	025管 DIY104脚架	黑色	个		429.00	0.88	379.65	429.00	0.88	379.65	0.00%	0.00	
453	020管 DIY104脚架	黑色	个		429.00	0.73	315.11	429.00	0.73	315.11	0.00%	0.00	
454	防滑垫 DIY104脚架	黑色	个		429.00	0.15	64.54	429.00	0.15	64.54	0.00%	0.00	
455	连接固定套 DIY104脚架	黑色	个		143.00	1.77	253.10	143.00	1.77	253.10	0.00%	0.00	
456	连接轴 DIY104脚架	黑色	个		143.00	2.65	379.65	143.00	2.65	379.65	0.00%	0.00	
457	盖帽 DIY104脚架	黑色	个		143.00	1.77	253.10	143.00	1.77	253.10	0.00%	0.00	
458	支撑盘 DIY104脚架	黑色	个		143.00	2.65	379.65	143.00	2.65	379.65	0.00%	0.00	
459	支撑垫 DIY104脚架	黑色	个		143.00	2.65	379.65	143.00	2.65	379.65	0.00%	0.00	
460	弹簧 DIY104脚架	黑色	个		143.00	0.44	63.27	143.00	0.44	63.27	0.00%	0.00	
461	连接螺丝 A DIY104脚架	黑色	个		429.00	0.05	22.78	429.00	0.05	22.78	0.00%	0.00	
462	连接螺丝 B DIY104脚架	黑色	个		429.00	0.09	37.97	429.00	0.09	37.97	0.00%	0.00	

存货—原材料评估明细表

评估基准日：2023年7月31日

表3-9-2
共205页，第15页
金额单位：人民币元

被评估单位：常州华达科捷光电仪器有限公司

序号	名称	规格型号	计量单位	存放地点	账面价值			评估价值			增值	增值率%	备注
					数量	单价	金额	实际数量	评估单价	金额			
463	棱镜支架 K-5	S2A0B1	个		412.00	11.52	4,746.24	412.00	11.52	4,746.24	0.00	0.00%	
464	旋转支架 K-5	S2A0B1	个		751.00	3.42	2,567.44	751.00	3.42	2,567.44	0.00	0.00%	
465	电机支架 LAR160	S3A0B3,04.07.2015LAR160,1708 0018tooling	个		738.00	2.50	1,845.00	738.00	2.50	1,845.00	0.00	0.00%	
466	支架 WB-36L	S0A0B1	个		78.00	7.91	617.28	78.00	7.91	617.28	0.00	0.00%	
467	机体支架 FTA360-E	S5A0B3,850063	个		489.00	87.02	42,550.96	489.00	87.02	42,550.96	0.00	0.00%	
468	L型支架 A2006	S3A0B1, 04.07.2019A2006,2001 0005tooling	个		6,067.00	16.14	97,927.84	6,067.00	16.14	97,927.84	0.00	0.00%	
469	电池仓支架(左) A3028	S3A0B1, ES-7-L10AE, 04.07.2019A3028,2003 0024tooling	个		2,960.00	0.44	1,309.75	2,960.00	0.44	1,309.75	0.00	0.00%	
470	电池仓支架(右) A3028	S3A0B1,ES-7-L10AE, 04.07.2019A3028,2003 0024tooling	个		3,010.00	0.40	1,198.67	3,010.00	0.40	1,198.67	0.00	0.00%	
471	L型支架 A4030	S5A0B4, 黑,04.07.2019A4030,2003 0017tooling	个		11,001.00	11.70	128,762.67	11,001.00	11.70	128,762.67	0.00	0.00%	
472	支架 FTA360-F	S0A0B1, 黑, 04.07.2019FTA360,2003 0017tooling	个		784.00	34.48	27,034.47	784.00	34.48	27,034.47	0.00	0.00%	
473	L型支架 WB-42L	S3A0B1, 普联件WB-27L,200,001 1-BL-IWYW,200,004 1	个		290.00	10.18	2,951.33	290.00	10.18	2,951.33	0.00	0.00%	
474	L型支架 A4034	S3A0B1, 普联件WB-27L,200,001 1-BL-IWYW,200,004 1	个		2,364.00	16.76	39,623.15	2,364.00	16.76	39,623.15	0.00	0.00%	
475	L型支架 WB-43L	S3A0B1, 黑, 普联件WB-27L,200,001 1-BL-IWYW,200,004 1	个		87.00	9.51	827.66	87.00	9.51	827.66	0.00	0.00%	
476	支架底座主体 WB-44L	S3A0B1, 黑, 04.07.2020WB-44L,2015 0001tooling	个		85.00	9.04	768.78	85.00	9.04	768.78	0.00	0.00%	
477	L型支架 WB-37L	S3A0B1, 黑, 普联件WB-27L,200,001 1-BL-IWYW,200,004 1	个		1,426.00	11.24	16,024.81	1,426.00	11.24	16,024.81	0.00	0.00%	
478	L型支架 A1025	S3A0B1, 黑, 普联件WB-27L,200,001 1-BL-IWYW,200,004 1	个		746.00	12.37	9,229.27	746.00	12.37	9,229.27	0.00	0.00%	
479	主架 F2001	S2A0B1, 红色喷漆, 04.07.2021F2001,2207 0001tooling	个		530.00	37.50	19,875.56	530.00	37.50	19,875.56	0.00	0.00%	
480	传感器支架 ST500	S3A0B1, 黑, 普联件WB-27L,200,001 1-BL-IWYW,200,004 1	个		932.00	7.58	7,065.74	932.00	7.58	7,065.74	0.00	0.00%	
481	磁钢支架 LP801	S3A0B1, 黑, 普联件WB-27L,200,001 1-BL-IWYW,200,004 1	个		350.00	0.85	299.16	350.00	0.85	299.16	0.00	0.00%	
482	电机支架 SP100	S3A0B1, 黑, 普联件WB-27L,200,001 1-BL-IWYW,200,004 1	个		276.00	10.62	2,929.87	276.00	10.62	2,929.87	0.00	0.00%	
483	光藕支架 SP50	S3A0B1, 黑, 普联件WB-27L,200,001 1-BL-IWYW,200,004 1	个		462.00	0.41	187.57	462.00	0.41	187.57	0.00	0.00%	
484	机芯支架 LP102	S3A0B1, 黑, 普联件WB-27L,200,001 1-BL-IWYW,200,004 1	个		350.00	2.09	732.92	350.00	2.09	732.92	0.00	0.00%	
485	机芯支架 LP106B	S3A0B1, 黑, 普联件WB-27L,200,001 1-BL-IWYW,200,004 1	个		83.00	6.54	542.69	83.00	6.54	542.69	0.00	0.00%	
486	机芯支架 LT56	S3A0B1, 黑, 普联件WB-27L,200,001 1-BL-IWYW,200,004 1	个		734.00	6.27	4,604.77	734.00	6.27	4,604.77	0.00	0.00%	
487	整平支架 SP100	S3A0B1, 黑, 普联件WB-27L,200,001 1-BL-IWYW,200,004 1	个		469.00	5.98	2,805.97	469.00	5.98	2,805.97	0.00	0.00%	
488	机芯支架 L4P1	S3A0B1, 黑, 普联件WB-27L,200,001 1-BL-IWYW,200,004 1	个		103.00	5.60	576.58	103.00	5.60	576.58	0.00	0.00%	
489	支架板 TP360-M	S3A0B1, 黑, 普联件WB-27L,200,001 1-BL-IWYW,200,004 1	个		811.00	2.56	2,079.52	811.00	2.56	2,079.52	0.00	0.00%	
490	磁钢架 L4P1	S3A0B1, 黑, 普联件WB-27L,200,001 1-BL-IWYW,200,004 1	个		322.00	1.03	330.25	322.00	1.03	330.25	0.00	0.00%	
491	锂电池架 L4P1	S3A0B1, 黑, 普联件WB-27L,200,001 1-BL-IWYW,200,004 1	个		2,020.00	0.63	1,269.20	2,020.00	0.63	1,269.20	0.00	0.00%	
492	机芯支架 DK360	S3A0B1, 黑, 普联件WB-27L,200,001 1-BL-IWYW,200,004 1	个		72.00	6.56	472.00	72.00	6.56	472.00	0.00	0.00%	
493	磁钢支架 PM40MG	S2A0B2,46X17X8,04.07.2015PM40MG,0032tooling	个		5,058.00	0.96	4,832.30	5,058.00	0.96	4,832.30	0.00	0.00%	
494	调整支架 Entry	S3A0B1, 76-5564-5324, 黑色,04.07.2016E045,0011tooling	个		517.00	6.24	3,225.72	517.00	6.24	3,225.72	0.00	0.00%	
495	整平支架 Entry	S3A0B1, 04.07.2016E045,0011tooling, 普联件WB-27L,200,001 1-BL-IWYW,200,004 1	个		660.00	6.15	4,061.53	660.00	6.15	4,061.53	0.00	0.00%	

存货—原材料评估明细表

评估基准日：2023年7月31日

表3-9-2

共205页，第16页

金额单位：人民币元

被评估单位：常州华达科技光电仪器有限公司

序号	名称	规格型号	计量单位	存放地点	账面价值			评估价值			增值	增值率%	备注
					数量	单价	金额	实际数量	评估单价	金额			
496	支架 PP01	S2A0B2,Pantone 021C橙色喷漆	个		233.00	8.92	2,077.91	233.00	8.92	2,077.91	0.00	0.00%	
497	机芯支架 LAR160	S3A0B3,04.07.2015LAR160.1708.0021tooling	个		180.00	3.86	694.55	180.00	3.86	694.55	0.00	0.00%	
498	FPC固定座 FTA360-E	S3A0B1,黑色, 04.07.2017FA360-E 1909.0033tooling	个		278.00	0.12	31.98	278.00	0.12	31.98	0.00	0.00%	
499	模组支架 A1011	S5A0B1,D.Y, 04.07.2019A1011.1906.0006tooling	个		102.00	7.79	794.34	102.00	7.79	794.34	0.00	0.00%	
500	副板固定支架 A3021	S4A0B1,D.Ni, 04.07.2019A3021.2001.0013tooling	个		16,804.00	0.49	8,179.01	16,804.00	0.49	8,179.01	0.00	0.00%	
501	左支架 A1024	S0A0B1,喷砂, D.Y	个		434.00	2.01	871.84	434.00	2.01	871.84	0.00	0.00%	
502	右支架 A1024	S0A0B1,喷砂, D.Y	个		434.00	2.01	871.84	434.00	2.01	871.84	0.00	0.00%	
503	机芯支架 Entry	S4A0B2,115-105-65, 04.07.2016Entry.0014tooling,修模	个		167.00	10.18	1,699.33	167.00	10.18	1,699.33	0.00	0.00%	
504	机芯支架 HDL2P5	S2A0B2, 04.07.2016HDL2P5.0012tooling	个		194.00	0.66	128.77	194.00	0.66	128.77	0.00	0.00%	
505	磁珠座 LP801		个		1,631.00	0.18	292.70	1,631.00	0.18	292.70	0.00	0.00%	
506	安装座 SP100下对点		个		490.00	19.47	9,539.82	490.00	19.47	9,539.82	0.00	0.00%	
507	支撑座 TA360法兰	精加工	个		1,960.00	1.44	2,814.26	1,960.00	1.44	2,814.26	0.00	0.00%	
508	磁珠座 LAP1		个		190.00	0.37	69.41	190.00	0.37	69.41	0.00	0.00%	
509	法兰座 TA360	S0A0B2,黑色	个		207.00	13.68	2,832.27	207.00	13.68	2,832.27	0.00	0.00%	
510	棱镜座支架 PP01	S2A0B1	个		232.00	3.93	912.00	232.00	3.93	912.00	0.00	0.00%	
511	支架固定座 PP01	S2A0B1	个		233.00	10.25	2,388.25	233.00	10.25	2,388.25	0.00	0.00%	
512	大齿轮座 LAR160	S1A0B1	个		1,309.00	3.69	4,829.15	1,309.00	3.69	4,829.15	0.00	0.00%	
513	下对点镜座 X700	S2A0B1	个		254.00	19.81	5,032.75	254.00	19.81	5,032.75	0.00	0.00%	
514	旋转座 MDP10	S4A0B1, 8MDF10.221.001.58888 04.07.2017MDP10.883003tooling	个		452.00	3.17	1,433.68	452.00	3.17	1,433.68	0.00	0.00%	
515	磁钢座 DLD100	S0A0B1	个		8,358.00	0.71	5,955.84	8,358.00	0.71	5,955.84	0.00	0.00%	
516	线模组座 A4016	S2A0B1, 04.07.2019A4016.1907.0003tooling	个		398.00	4.42	1,761.06	398.00	4.42	1,761.06	0.00	0.00%	
517	磁钢座 E2003	S1A0B1	个		2,232.00	0.75	1,678.93	2,232.00	0.75	1,678.93	0.00	0.00%	
518	左镜筒座 DWR/F01	S1A0B1, 04.07.2018DWR/F01.1807.0011tooling,黑色	个		624.00	6.19	3,865.49	624.00	6.19	3,865.49	0.00	0.00%	
519	右镜筒座 DWR/F01	S1A0B1, 04.07.2018DWR/F01.1807.0011tooling,黑色	个		624.00	6.19	3,865.49	624.00	6.19	3,865.49	0.00	0.00%	
520	磁钢座 E1004	S0A0B1,D.Ni	个		6,151.00	0.75	4,626.85	6,151.00	0.75	4,626.85	0.00	0.00%	
521	磁钢座 E1004	S1A0B2,D.Ni	个		5,492.00	0.75	4,131.15	5,492.00	0.75	4,131.15	0.00	0.00%	
522	磁钢座 E2025	S1A0B1,D.Y	个		312.00	0.71	220.88	312.00	0.71	220.88	0.00	0.00%	
523	旋转座 WB-40L	S4A0B2, 黑色, 无注胶, 04.07.2008WB-40.2005.0002tooling	个		122.00	2.21	269.92	122.00	2.21	269.92	0.00	0.00%	
524	玻璃管座 LT56		个		3,179.00	0.27	869.57	3,179.00	0.27	869.57	0.00	0.00%	
525	玻璃管座 LT56		个		2,994.00	2.35	7,022.30	2,994.00	2.35	7,022.30	0.00	0.00%	
526	镜筒座 DW360	入库	个		411.00	4.67	1,917.99	411.00	4.67	1,917.99	0.00	0.00%	
527	棱镜座 LP105		个		278.00	0.67	185.33	278.00	0.67	185.33	0.00	0.00%	
528	棱镜座 LP105A		个		3,798.00	0.52	1,964.54	3,798.00	0.52	1,964.54	0.00	0.00%	

存货—原材料评估明细表

评估基准日：2023年7月31日

表3-9-2

共205页，第17页

金额单位：人民币元

被评估单位：常州华达科技光电仪器有限公司

序号	名称	规格型号	计量单位	存放地点	账面价值			评估价值			增值率%	备注
					数量	单价	金额	实际数量	评估单价	金额		
529	棱镜座 LP106B		个		43.00	0.68	29.41	43.00	0.68	29.41	0.00%	
530	棱镜座 SLP5		个		142.00	0.68	97.10	142.00	0.68	97.10	0.00%	
531	棱镜座 SLP5		个		163.00	0.68	111.46	163.00	0.68	111.46	0.00%	
532	棱镜座 SP100		个		342.00	0.41	139.25	342.00	0.41	139.25	0.00%	
533	契形镜座 LP105A		个		86,364.00	0.30	26,009.06	86,364.00	0.30	26,009.06	0.00%	
534	契形镜座 SP100		个		286.00	0.93	265.26	286.00	0.93	265.26	0.00%	
535	契形镜座 SP50		个		429.00	0.74	319.03	429.00	0.74	319.03	0.00%	
536	调节座 SLP5		个		341.00	0.78	265.22	341.00	0.78	265.22	0.00%	
537	契形镜座 LASP	φ2	个		271.00	1.53	414.39	271.00	1.53	414.39	0.00%	
538	非球面镜座 L4P1	600,TLM.004	个		565.00	0.76	431.29	565.00	0.76	431.29	0.00%	
539	水准泡座 PW12		个		95.00	2.95	280.13	95.00	2.95	280.13	0.00%	
540	镜座 LAX360	C版本	个		54.00	1.80	96.93	54.00	1.80	96.93	0.00%	
541	契形镜座 LT52	φ2.6	个		736.00	1.37	1,005.01	736.00	1.37	1,005.01	0.00%	
542	棱镜座 LT52		个		548.00	2.01	1,100.61	548.00	2.01	1,100.61	0.00%	
543	锥镜座 LT52		个		217.00	2.56	554.71	217.00	2.56	554.71	0.00%	
544	分光镜座 LT52	S1A0B2	个		436.00	2.65	1,155.20	436.00	2.65	1,155.20	0.00%	
545	反光镜座 LT52	S0A0B2	个		311.00	2.14	664.53	311.00	2.14	664.53	0.00%	
546	反镜座 LT56	S1A0B1,φ6.5X4	个		23,840.00	0.15	3,653.75	23,840.00	0.15	3,653.75	0.00%	
547	垂直分光镜座 LAX300G	S6A0B1	个		742.00	2.65	1,965.96	742.00	2.65	1,965.96	0.00%	
548	水平分光镜座 LAX300G	S7A0B1	个		425.00	2.65	1,126.05	425.00	2.65	1,126.05	0.00%	
549	柱面镜座 LAX300G	S6A0B1	个		660.00	3.03	1,997.32	660.00	3.03	1,997.32	0.00%	
550	玻璃管座 HLL360	S2A0B1,φ7.1*4.5	个		5,752.00	1.32	7,620.66	5,752.00	1.32	7,620.66	0.00%	
551	水平棱镜座 DK360	S2A0B4,带台阶	个		495.00	0.86	426.84	495.00	0.86	426.84	0.00%	
552	契形镜座 TK-L2P5	S4A0B1	个		2,337.00	0.92	2,150.88	2,337.00	0.92	2,150.88	0.00%	
553	契形镜座 TK-P5	S1A0B1, φ5*3	个		352.00	0.77	270.76	352.00	0.77	270.76	0.00%	
554	反光镜座 TK-P5	S6A0B1, φ5.2*8.3	个		3,203.00	3.24	10,380.14	3,203.00	3.24	10,380.14	0.00%	
555	反光镜座 TK-L2P5	S6A0B2,φ5.2*8.3,缩小通光孔径、缩短安装位置	个		2,159.00	2.52	5,445.17	2,159.00	2.52	5,445.17	0.00%	
556	聚焦镜座 Entry	S5A0B2,DA1X8.5, 04.07.2010Eans,0009aimg,改模	个		560.00	14.36	8,042.77	560.00	14.36	8,042.77	0.00%	
557	垂直玻璃管座 PM 30-MG	S6A0B1, 偏心	个		513.00	3.62	1,859.37	513.00	3.62	1,859.37	0.00%	
558	水平玻璃管座 PM 30-MG	S5A0B2,孔口改倒角	个		4,006.00	3.07	12,301.63	4,006.00	3.07	12,301.63	0.00%	
559	垂直玻璃管座 PM 30-MG	S6A0B2, 偏心 0.4±0.05	个		8,143.00	3.36	27,383.96	8,143.00	3.36	27,383.96	0.00%	
560	水平玻璃管座 PM 30-MG	S1A0B2, 偏心 0.4±0.05	个		100.00	3.36	336.20	100.00	3.36	336.20	0.00%	
561	五角棱镜座 MDP10	S5A0B1	个		344.00	3.72	1,278.59	344.00	3.72	1,278.59	0.00%	

存货—原材料评估明细表

评估基准日：2023年7月31日

表3-9-2

共205页，第18页

金额单位：人民币元

被评估单位：常州华达科捷光电仪器有限公司

序号	名称	规格型号	计量单位	存放地点	账面价值		评估价值		增减值	增值率%	备注
					数量	单价	金额	实际数量			
562	楔形镜座 MDP10	S2A0B1_04.07.2017MDP10.1K03_0027tooling	个		539.00	0.34	181.26	539.00	0.34	181.26	0.00%
563	五角棱镜座 B3005	S1A0B1	个		659.00	2.48	1,632.92	659.00	2.48	1,632.92	0.00%
564	锥镜座 PM40MG	S2A0B2	个		1,057.00	7.27	7,679.62	1,057.00	7.27	7,679.62	0.00%
565	调节座 PM40MG	S3A0B2	个		1,057.00	7.27	7,679.62	1,057.00	7.27	7,679.62	0.00%
566	水平玻璃管座 PM 30-MG	S1A0B1,偏心0.2mm,维修件	个		550.00	3.36	1,849.57	550.00	3.36	1,849.57	0.00%
567	柱面镜座 A3016	S2A0B1,Φ8.4×3.5mm	个		1,871.00	1.90	3,562.26	1,871.00	1.90	3,562.26	0.00%
568	锥镜座 PM40MG	S0A0B2, D7孔偏心0.3mm	个		109.00	10.62	1,157.53	109.00	10.62	1,157.53	0.00%
569	反光镜座 A2005	S1A0B1	个		19,184.00	2.66	50,979.48	19,184.00	2.66	50,979.48	0.00%
570	反光镜座 A3021	S1A0B1	个		35,324.00	3.10	109,410.57	35,324.00	3.10	109,410.57	0.00%
571	棱镜座 PM 2-PE	S1A0B1,Φ18X6.6	个		214.00	2.39	511.35	214.00	2.39	511.35	0.00%
572	水平玻璃管座 A4030	S2A0B1	个		6,125.00	3.10	18,971.20	6,125.00	3.10	18,971.20	0.00%
573	垂直玻璃管座 A4030	S3A0B1	个		12,359.00	2.74	33,873.71	12,359.00	2.74	33,873.71	0.00%
574	五角棱镜座 B3009	S1A0B1	个		684.00	3.81	2,602.81	684.00	3.81	2,602.81	0.00%
575	水平玻璃管座 A4030	S1A0B1,偏心0.2,调试备选零件	个		600.00	3.27	1,964.60	600.00	3.27	1,964.60	0.00%
576	水平玻璃管座 A4030	S1A0B1,偏心0.4,调试备选零件	个		370.00	6.19	2,291.19	370.00	6.19	2,291.19	0.00%
577	垂直玻璃管座 A4030	S1A0B1,偏心0.2,调试备选零件	个		400.00	3.63	1,451.33	400.00	3.63	1,451.33	0.00%
578	垂直玻璃管座 A4030	S1A0B1,偏心0.3,调试备选零件	个		1,100.00	4.07	4,477.88	1,100.00	4.07	4,477.88	0.00%
579	水泡调节座 MDP10	S5A0B3_04.07.2017MDP10.2008_0009tooling	个		696.00	4.69	3,264.41	696.00	4.69	3,264.41	0.00%
580	水泡座 MDP10	S6A0B3_04.07.2017MDP10.2008_0009tooling	个		697.00	3.19	2,220.53	697.00	3.19	2,220.53	0.00%
581	柱面镜座 A3030	S2A0B1	个		8,551.00	2.90	24,820.62	8,551.00	2.90	24,820.62	0.00%
582	非球镜座 HLL361+	S3A0B3,直径7.8X7.0mm	个		4,564.00	0.68	3,110.64	4,564.00	0.68	3,110.64	0.00%
583	反光镜座 A3030	S1A0B1,增加C0.3倒角	个		4,099.00	3.10	12,696.03	4,099.00	3.10	12,696.03	0.00%
584	模组调节座 A4005	S1A0B1	个		38.00	1.59	60.52	38.00	1.59	60.52	0.00%
585	非球面镜座 PM 2-LG+	S0A0B2,更改非球安装孔尺寸公差	个		490.00	0.75	369.27	490.00	0.75	369.27	0.00%
586	垂直玻璃管座 PM 30-MG	S1A0B1,偏心0.2mm,维修件	个		400.00	3.63	1,451.33	400.00	3.63	1,451.33	0.00%
587	玻璃管座(小) LT58G+	S2A0B1	个		1,042.00	2.52	2,628.05	1,042.00	2.52	2,628.05	0.00%
588	触点座 LP102C		个		29,807.00	0.59	17,566.95	29,807.00	0.59	17,566.95	0.00%
589	触点座 LP107		个		19,529.00	0.48	9,332.44	19,529.00	0.48	9,332.44	0.00%
590	触点座 SXL3		个		2,375.00	0.44	1,050.89	2,375.00	0.44	1,050.89	0.00%
591	传感器座 SPI00		个		110.00	6.16	677.88	110.00	6.16	677.88	0.00%
592	激光器座 SLP5		个		10,115.00	0.70	7,071.48	10,115.00	0.70	7,071.48	0.00%
593	水泡座 SP50		个		867.00	0.94	814.23	867.00	0.94	814.23	0.00%
594	激光器座 L4P1	S1A1B2,TLM.002	个		350.00	0.73	254.56	350.00	0.73	254.56	0.00%

存货—原材料评估明细表

评估基准日：2023年7月31日

表3-9-2
共205页，第19页
金额单位：人民币元

被评估单位：常州华达科捷光电仪器有限公司

序号	名称	规格型号	计量单位	存放地点	账面价值			评估价值			增值率%	备注
					数量	单价	金额	实际数量	评估单价	金额		
595	激光器座 DK360		个		5,157.00	1.08	5,556.77	5,157.00	1.08	5,556.77	0.00	
596	激光器座 PM 2-LG+	S0A3B0,Φ6.4X8.5,HPb59-1	个		750.00	0.75	564.16	750.00	0.75	564.16	0.00	
597	激光器座 LP102	S0A0B3,Φ8×8,不带螺纹, HPb59-1	个		9,792.00	0.66	6,498.41	9,792.00	0.66	6,498.41	0.00	
598	激光器座 LP105A	S0A0B4,Φ7.2×8,不带螺纹, HPb59-1	个		4,848.00	0.66	3,217.72	4,848.00	0.66	3,217.72	0.00	
599	激光器座 SLL360	S0A0B3,Φ7.2×8,不带螺纹,带调整部, HPb59-1	个		505.00	0.38	189.88	505.00	0.38	189.88	0.00	
600	激光器座 LP805	S0A0B3,Φ8×7,不带螺纹, HPb59-1	个		2,587.00	0.62	1,591.75	2,587.00	0.62	1,591.75	0.00	
601	激光管座 L360	S0A0B3,Φ8×8,不带螺纹,带调整部, HPb59-1	个		1,172.00	0.68	797.06	1,172.00	0.68	797.06	0.00	
602	传感器座 ST500	S0A0B2, 04.07.2014RL-HVPW.0001tooling	个		329.00	4.17	1,372.28	329.00	4.17	1,372.28	0.00	
603	激光器座 PM40MG	S5A0B1,D8.5X8.5	个		35,930.00	1.12	40,381.42	35,930.00	1.12	40,381.42	0.00	
604	激光器座 LP106A	S0A0B2,Φ8×8,带螺纹,不带调整部, H59	个		90.00	0.73	65.31	90.00	0.73	65.31	0.00	
605	激光器座 CCL360HG	S1A0B1	个		315.00	1.11	348.56	315.00	1.11	348.56	0.00	
606	激光器座 CCL360GR+	S1A0B1	个		191.00	1.21	230.58	191.00	1.21	230.58	0.00	
607	电源板固定座 LT52	S1A0B1,黑色, 04.07.2015L152.001200ling, 35×60	个		54.00	0.44	23.89	54.00	0.44	23.89	0.00	
608	连接头 FT A360-E	S1A0B1,8X2654, 04.07.2017FA360E.L1704.001tooling	个		512.00	0.48	245.02	512.00	0.48	245.02	0.00	
609	激光器座 360H2V	S0A0B1, 直径9X11.8(3.8LD),带PD反馈	个		45.00	1.22	55.07	45.00	1.22	55.07	0.00	
610	感应弹簧座 LAR160	S3A0B1, Φ6*Φ4*13,04.07.2015LAB160.L1708.002000ling	个		10.00	0.52	5.16	10.00	0.52	5.16	0.00	
611	激光器座 PLC360G	S1A0B1,直径8×7.8(515LD) 外置PD	个		805.00	1.08	867.46	805.00	1.08	867.46	0.00	
612	激光器座 PLC360G	S1A0B1,直径9×11.8(515LD) 外置PD	个		4,513.00	1.28	5,791.06	4,513.00	1.28	5,791.06	0.00	
613	激光器座 HLL360+	S3A0B2, 直径5X11.8(65LD), 修改与激光器的配合差	个		821.00	1.08	884.70	821.00	1.08	884.70	0.00	
614	触点座 SP103	S0A0B2,Fe≤0.03%, 无磁	个		16,402.00	0.41	6,697.54	16,402.00	0.41	6,697.54	0.00	
615	激光器座 A4028	S1A0B1, Φ8×11.8, 带PD槽	个		4,280.00	1.22	5,208.89	4,280.00	1.22	5,208.89	0.00	
616	激光器座 PM 2-PE	S1A0B1,Φ8X8	个		207.00	0.38	78.82	207.00	0.38	78.82	0.00	
617	水泡座 DWRF01	S1A0B2, 04.07.2018DWRF01.2101.002300ling	个		783.00	0.66	519.69	783.00	0.66	519.69	0.00	
618	PIN针转座 DWRF01	S1A0B1, 黑色, 04.07.2018DWRF01.1807.000600ling	个		113.00	0.07	7.80	113.00	0.07	7.80	0.00	
619	PIN针卡座 DWRF01	S1A0B1, 黑色, 04.07.2018DWRF01.1807.000600ling	个		581.00	0.28	165.05	581.00	0.28	165.05	0.00	
620	激光器座 LCLSG	S1A0B1, 7.2×8, D.Y.ZH	个		159.00	0.81	129.45	159.00	0.81	129.45	0.00	
621	激光器座 A4004	S2A0B1, D8.5×d3.8×L7.5	个		113.00	1.11	124.99	113.00	1.11	124.99	0.00	
622	激光器座 A4005	S2A0B1, D8.5×d5.6×L7.5	个		141.00	1.45	205.14	141.00	1.45	205.14	0.00	
623	激光器座 A3018	S1A0B1, Φ9.2×Φ5.6×8.5	个		154.00	1.15	177.17	154.00	1.15	177.17	0.00	
624	点模组镜筒 SLP5		个		185.00	2.65	489.97	185.00	2.65	489.97	0.00	
625	点模组镜筒 LP105		个		45.00	2.64	118.68	45.00	2.64	118.68	0.00	
626	点模组镜筒 LP106B		个		43.00	2.22	95.57	43.00	2.22	95.57	0.00	
627	点模组镜筒 LAX300		个		19.00	2.31	43.97	19.00	2.31	43.97	0.00	

存货—原材料评估明细表

评估基准日：2023年7月31日

表3-9-2
共205页，第20页
金额单位：人民币元

被评估单位：常州华达科捷光电仪器有限公司

序号	名称	规格型号	计量单位	存放地点	账面价值		评估价值		增值	增值率%	备注	
					数量	单价	金额	实际数量				评估单价
628	点模组镜筒 SLP5		个		666.00	2.74	1,827.69	666.00	2.74	1,827.69	0.00	0.00%
629	点模组镜筒 FLS90		个		416.00	2.59	1,076.67	416.00	2.59	1,076.67	0.00	0.00%
630	点模组镜筒 LT52		个		345.00	5.45	1,881.30	345.00	5.45	1,881.30	0.00	0.00%
631	点镜筒 L4PI	A2	个		179.00	2.22	397.80	179.00	2.22	397.80	0.00	0.00%
632	点模组镜筒 LT56	S0A0B2, Φ12.4×17	个		783.00	1.97	1,539.25	783.00	1.97	1,539.25	0.00	0.00%
633	点模组镜筒 LAX300G	SIA0B1	个		1,207.00	1.29	1,560.75	1,207.00	1.29	1,560.75	0.00	0.00%
634	点模组镜筒 LPI05A	ECN,S0A0B3	个		1,743.00	3.36	5,861.44	1,743.00	3.36	5,861.44	0.00	0.00%
635	二点模组镜筒 TK-P5	S2A0B1, 长29.5, 12.4双筋,孔口倒角C0.3	个		154.00	4.44	684.14	154.00	4.44	684.14	0.00	0.00%
636	点模组镜筒 Entry	S5A0B1, D14X22, M10X0.5	个		418.00	2.70	1,128.22	418.00	2.70	1,128.22	0.00	0.00%
637	点模组镜筒 LT52G	S1A0B1, D12.4X15.5	个		500.00	1.70	849.36	500.00	1.70	849.36	0.00	0.00%
638	点模组镜筒 HDL2P5	S1A0B1	个		9.00	5.11	46.03	9.00	5.11	46.03	0.00	0.00%
639	两点模组镜筒 LA5PG	S0A0B1,Φ12.4	个		203.00	3.25	659.32	203.00	3.25	659.32	0.00	0.00%
640	三点模组镜筒 A2005	S6A0B1	个		3,470.00	5.32	18,447.49	3,470.00	5.32	18,447.49	0.00	0.00%
641	三点模组镜筒 A2006	S3A0B1, D.Y.ZH	个		9,675.00	5.24	50,648.67	9,675.00	5.24	50,648.67	0.00	0.00%
642	点模组镜筒 PM 2-PE	S2A0B1, 4点镜筒, Φ6.5非球孔	个		215.00	3.42	734.46	215.00	3.42	734.46	0.00	0.00%
643	三点模组镜筒 PLS3	S1A0B3, 点胶孔1.35改至1.2	个		167.00	4.43	739.94	167.00	4.43	739.94	0.00	0.00%
644	三点模组镜筒 PLS5	S1A0B2, 点胶孔1.35改至1.2	个		163.00	4.51	735.66	163.00	4.51	735.66	0.00	0.00%
645	三点模组镜筒 TK-P5	S4A0B2,配新非球	个		168.00	5.13	861.54	168.00	5.13	861.54	0.00	0.00%
646	点模组镜筒 LCLSG	S1A0B1, D.Y.ZH	个		96.00	3.52	338.09	96.00	3.52	338.09	0.00	0.00%
647	镜筒 MDPI0	S2A0B3	个		100.00	3.19	318.59	100.00	3.19	318.59	0.00	0.00%
648	垂直模组镜筒 LAX360		个		305.00	2.74	835.95	305.00	2.74	835.95	0.00	0.00%
649	垂直模组镜筒 LP106A		个		447.00	2.49	1,112.74	447.00	2.49	1,112.74	0.00	0.00%
650	垂直模组镜筒 PLL11		个		50.00	2.52	126.07	50.00	2.52	126.07	0.00	0.00%
651	垂直模组镜筒 PM4-M		个		388.00	2.13	824.96	388.00	2.13	824.96	0.00	0.00%
652	垂直模组镜筒 PM4-M	前垂直	个		244.00	2.13	519.90	244.00	2.13	519.90	0.00	0.00%
653	前垂直镜筒 L4PI		个		249.00	2.99	744.89	249.00	2.99	744.89	0.00	0.00%
654	垂直镜筒 L4PI		个		236.00	2.79	657.89	236.00	2.79	657.89	0.00	0.00%
655	垂直镜筒 PM 2-LG+		个		1,286.00	2.50	3,220.72	1,286.00	2.50	3,220.72	0.00	0.00%
656	垂直镜筒 LT52		个		333.00	2.26	751.45	333.00	2.26	751.45	0.00	0.00%
657	垂直模组镜筒 PM 2-L	B0	个		500.00	2.62	1,311.51	500.00	2.62	1,311.51	0.00	0.00%
658	垂直模组镜筒 RN110	S0A0B3, Φ12.4×23	个		156.00	2.31	360.00	156.00	2.31	360.00	0.00	0.00%
659	垂直模组镜筒 SCL-D	S0A0B4, 内螺纹M7×0.5	个		1,626.00	2.21	3,598.94	1,626.00	2.21	3,598.94	0.00	0.00%
660	垂直模组镜筒 HILL360	S1A0B1	个		5,529.00	2.55	14,091.59	5,529.00	2.55	14,091.59	0.00	0.00%

存货—原材料评估明细表

评估基准日：2023年7月31日

表3-9-2

共205页，第21页

金额单位：人民币元

被评估单位：常州华达科技光电仪器有限公司

序号	名称	规格型号	计量单位	存放地点	账面价值			评估价值			增值率%	备注
					数量	单价	金额	实际数量	评估单价	金额		
661	垂直模组镜筒 PM40MG	S2A0B2, 更改公差	个		3,639.00	3.21	11,664.36	3,639.00	3.21	11,664.36	0.00	
662	垂直模组镜筒 DIY104A	S0A0B2, 增加点胶孔	个		1,245.00	2.29	2,853.18	1,245.00	2.29	2,853.18	0.00	
663	垂直模组镜筒 CCL360GR+	S1A0B2, h=14.5	个		189.00	2.04	385.98	189.00	2.04	385.98	0.00	
664	垂直模组镜筒 CCL360HG	S0A0B2, h=14.5	个		320.00	1.96	628.74	320.00	1.96	628.74	0.00	
665	垂直模组镜筒 PLC15	S1A0B1	个		807.00	3.88	3,130.58	807.00	3.88	3,130.58	0.00	
666	垂直模组镜筒 HLL363+	S3A0B1	个		932.00	3.93	3,664.52	932.00	3.93	3,664.52	0.00	
667	垂直模组镜筒 A4013	S2A0B1,Φ18×32.8	个		2,819.00	3.54	9,975.35	2,819.00	3.54	9,975.35	0.00	
668	垂直模组镜筒 A3021	S3A0B1,D.Y.ZH	个		6,181.00	7.02	43,369.95	6,181.00	7.02	43,369.95	0.00	
669	垂直模组镜筒 A1016	S3A0B1, D.Y.ZH	个		340.00	3.59	1,219.60	340.00	3.59	1,219.60	0.00	
670	垂直模组镜筒 A3030	S1A0B1	个		1,158.00	7.80	9,036.67	1,158.00	7.80	9,036.67	0.00	
671	垂直模组镜筒 A1025	S2A0B1,D.Y.ZH	个		906.00	3.72	3,367.44	906.00	3.72	3,367.44	0.00	
672	垂直模组镜筒 A4026	S1A0B1	个		194.00	3.67	712.47	194.00	3.67	712.47	0.00	
673	水平模组镜筒 PM 2-L		个		435.00	2.53	1,098.63	435.00	2.53	1,098.63	0.00	
674	水平模组镜筒 PLL11		个		50.00	2.52	126.07	50.00	2.52	126.07	0.00	
675	水平模组镜筒 DW015		个		779.00	2.65	2,068.15	779.00	2.65	2,068.15	0.00	
676	水平模组镜筒 PM4-M		个		175.00	2.57	449.16	175.00	2.57	449.16	0.00	
677	水平镜筒 L4P1		个		296.00	2.75	813.20	296.00	2.75	813.20	0.00	
678	水平镜筒 PM 2-LG+		个		1,285.00	2.58	3,320.52	1,285.00	2.58	3,320.52	0.00	
679	水平模组镜筒 RN110	S0A0B3, Φ12.4×23	个		156.00	2.27	353.35	156.00	2.27	353.35	0.00	
680	水平模组镜筒 DW360	S0A0B2	个		933.00	2.17	2,022.88	933.00	2.17	2,022.88	0.00	
681	水平模组镜筒 PM40MG	S4A0B1	个		1,042.00	3.32	3,458.12	1,042.00	3.32	3,458.12	0.00	
682	水平模组镜筒 HLL360	S2A0B2,长17,增加点胶孔	个		5,541.00	2.11	11,702.79	5,541.00	2.11	11,702.79	0.00	
683	水平模组镜筒 DIY104A	S0A0B2,增加点胶孔	个		1,048.00	2.30	2,412.75	1,048.00	2.30	2,412.75	0.00	
684	水平模组镜筒 LP805	S0A0B2	个		1,336.00	2.43	3,251.32	1,336.00	2.43	3,251.32	0.00	
685	水平模组镜筒 CCL360HG	S1A0B2, h=14.5	个		875.00	2.05	1,794.91	875.00	2.05	1,794.91	0.00	
686	线模组镜筒 HDL2P5	S1A0B2,柱面镜调节螺纹位置改动	个		4.00	3.41	13.62	4.00	3.41	13.62	0.00	
687	水平模组镜筒 P2LC15	S1A0B1	个		47.00	3.99	187.59	47.00	3.99	187.59	0.00	
688	水平模组镜筒 PM 30-MG	S4A0B1	个		21,056.00	2.47	52,047.74	21,056.00	2.47	52,047.74	0.00	
689	水平模组镜筒 HLL360+	S4A0B2, 与玻璃管配合尺寸直径7改为7.1	个		105.00	3.43	360.53	105.00	3.43	360.53	0.00	
690	水平模组镜筒 CPL102G	S1A0B2,外径配合公差修改	个		47.00	2.65	124.53	47.00	2.65	124.53	0.00	
691	水平模组镜筒 HLL363+	S1A0B1	个		153.00	3.94	603.58	153.00	3.94	603.58	0.00	
692	水平模组镜筒 PM40MG	S0A0B1,D4.6通光孔,维修零件	个		10.00	3.11	31.08	10.00	3.11	31.08	0.00	
693	水平模组镜筒 A4013	S1A0B1,Φ17×30.3	个		1,512.00	3.55	5,362.96	1,512.00	3.55	5,362.96	0.00	

存货—原材料评估明细表

评估基准日：2023年7月31日

表3-9-2

共205页，第22页

金额单位：人民币元

被评估单位：常州华达科技光电仪器有限公司

序号	名称	规格型号	计量单位	存放地点	账面价值			评估价值			增减值	增值率%	备注
					数量	单价	金额	实际数量	评估单价	金额			
694	水平线组镜筒 A3021	S4A0B1,D.Y.ZH	个		5,483.00	4.95	27,139.57	5,483.00	4.95	27,139.57	0.00	0.00%	
695	水平线组镜筒 A1016	S3A0B1, D.Y.ZH	个		340.00	3.54	1,204.54	340.00	3.54	1,204.54	0.00	0.00%	
696	水平线组镜筒 A4008	S1A0B1	个		20.00	3.81	76.10	20.00	3.81	76.10	0.00	0.00%	
697	线模组镜筒 TK-L2+	S2A0B3	个		3,842.00	2.84	10,893.10	3,842.00	2.84	10,893.10	0.00	0.00%	
698	十字线模组镜筒 A3016	S2A0B1, 黑色, 04.07.2018PLS2.1808.0001tooling, 亚达采购	个		798.00	7.52	6,002.66	798.00	7.52	6,002.66	0.00	0.00%	
699	水平线组镜筒 A4018	S2A0B2	个		241.00	3.40	820.33	241.00	3.40	820.33	0.00	0.00%	
700	水平线组镜筒 A3030	S3A0B1	个		1,095.00	6.20	6,785.13	1,095.00	6.20	6,785.13	0.00	0.00%	
701	水平线组镜筒 A4034	S0A0B1, 哑光发黑	个		1,052.00	3.09	3,247.12	1,052.00	3.09	3,247.12	0.00	0.00%	
702	水平线组镜筒 A1025	S2A0B1,D.Y.ZH	个		105.00	3.72	390.92	105.00	3.72	390.92	0.00	0.00%	
703	水平线组镜筒 A3034	S3A0B1, D.Y.ZH	个		1,190.00	7.28	8,666.22	1,190.00	7.28	8,666.22	0.00	0.00%	
704	水平线组镜筒 A4026	S1A0B1	个		195.00	3.67	716.15	195.00	3.67	716.15	0.00	0.00%	
705	线窗框 LP102C		个		119.00	0.28	33.62	119.00	0.28	33.62	0.00	0.00%	
706	线窗框 LP106N		个		280.00	0.89	249.21	280.00	0.89	249.21	0.00	0.00%	
707	线窗框 PM4-M	S0A0B2	个		7.00	0.88	6.13	7.00	0.88	6.13	0.00	0.00%	
708	线窗框 DW112	黑色	个		2,811.00	0.27	745.76	2,811.00	0.27	745.76	0.00	0.00%	
709	线窗框 PLL11		个		77.00	0.58	44.48	77.00	0.58	44.48	0.00	0.00%	
710	线窗框 SML		个		139.00	0.97	134.46	139.00	0.97	134.46	0.00	0.00%	
711	线窗框 DW360	黑色	个		600.00	0.16	97.47	600.00	0.16	97.47	0.00	0.00%	
712	垂直线窗框 L4P1	RAL9011深灰	个		2,657.00	0.83	2,211.91	2,657.00	0.83	2,211.91	0.00	0.00%	
713	垂直线窗框 LT52	Pantone123C黄	个		94.00	0.66	61.58	94.00	0.66	61.58	0.00	0.00%	
714	水平线窗框 HDL2P5	S1A0B1, 04.07.2018PLS2.1808.0001tooling	个		185.00	0.66	122.78	185.00	0.66	122.78	0.00	0.00%	
715	点线窗框 PLS2	S2A0B1,04.07.2018PLS2.1808.0001tooling	个		1,035.00	5.47	5,660.55	1,035.00	5.47	5,660.55	0.00	0.00%	
716	点线窗框 PLS4	S3A0B1, 04.07.2018PLS4.1807.0002tooling	个		676.00	5.18	3,504.43	676.00	5.18	3,504.43	0.00	0.00%	
717	线窗框 SK105D	S2A0B3, 2017SK105D.1707.0001tooling,修模	个		579.00	7.26	4,201.59	579.00	7.26	4,201.59	0.00	0.00%	
718	线窗框 SK106D	S2A0B3, 04.07.2017SK106D.1707.0001tooling,修模	个		414.00	7.26	3,004.24	414.00	7.26	3,004.24	0.00	0.00%	
719	线窗框 TK-L2+	S0A0B2, 修模, 增加注位槽, 04.07.2018TK-L2-, 1706.0015tooling	个		76.00	7.26	551.50	76.00	7.26	551.50	0.00	0.00%	
720	线窗框 TK-L2P5	S0A0B2, 修模, 增加注位槽, 04.07.2018TK-L2-, 0011tooling	个		996.00	7.26	7,227.61	996.00	7.26	7,227.61	0.00	0.00%	
721	线窗框 CLL18	S2A0B2, 修模, 增加注位槽, 04.07.2017CLL18.1710.0001tooling	个		98.00	8.32	815.22	98.00	8.32	815.22	0.00	0.00%	
722	线窗框 PLL18	S2A0B2, 修模, 增加注位槽, 04.07.2017PLL18.1710.0001tooling	个		253.00	8.32	2,104.60	253.00	8.32	2,104.60	0.00	0.00%	
723	线窗框 CIG18	S1A0B2, 修模, 增加注位槽, 04.07.2017CIG18.1710.0001tooling	个		252.00	8.32	2,096.28	252.00	8.32	2,096.28	0.00	0.00%	
724	垂直线窗框 HLL360	S1A0B1,50*20, 华达采购	个		1,128.00	0.22	249.33	1,128.00	0.22	249.33	0.00	0.00%	
725	水平线窗框 HLL360	S1A0B1,42.9*42.9*24.5, 华达采购	个		35.00	1.11	38.72	35.00	1.11	38.72	0.00	0.00%	
726	线窗框 A1011	S4A0B1, 黑色, 04.07.2019A1011.1906.0001tooling	个		66.00	0.59	39.01	66.00	0.59	39.01	0.00	0.00%	

存货—原材料评估明细表

评估基准日：2023年7月31日

表3-9-2

共205页，第23页
金额单位：人民币元

被评估单位：常州华达科技捷光仪器有限公司

序号	名称	规格型号	计量单位	存放地点	账面价值			评估价值			增值率%	增值值	备注
					数量	单价	金额	实际数量	评估单价	金额			
727	线窗框 A3016	S1A0B1, 04.07.2019A3016.1909.0002tooling, 黑色	个		297.00	0.31	91.99	297.00	0.31	91.99	0.00%	0.00	
728	水平线窗框 A3018	S4A0B1,绿色,04.07.2021A3018.2105.0003tooling	个		169.00	1.25	210.68	169.00	1.25	210.68	0.00%	0.00	
729	水平线窗框 A3019	S2A0B1,绿色, 04.07.2021A3018.2105.0003tooling	个		126.00	1.24	156.08	126.00	1.24	156.08	0.00%	0.00	
730	点窗框 DW015前	黑色	个		750.00	0.28	213.37	750.00	0.28	213.37	0.00%	0.00	
731	点窗框 DW015左右	黑色	个		1,545.00	0.28	439.57	1,545.00	0.28	439.57	0.00%	0.00	
732	点窗框 DW015上	黑色	个		769.00	0.28	216.88	769.00	0.28	216.88	0.00%	0.00	
733	点窗框 DW360	黑色	个		1,217.00	0.13	156.07	1,217.00	0.13	156.07	0.00%	0.00	
734	点窗框 LP105C前		个		130.00	0.27	34.86	130.00	0.27	34.86	0.00%	0.00	
735	点窗框 LP105C上		个		14.00	0.27	3.76	14.00	0.27	3.76	0.00%	0.00	
736	点窗框 LP105C		个		59.00	0.27	15.82	59.00	0.27	15.82	0.00%	0.00	
737	点窗框下 LP105C		个		117.00	0.27	31.37	117.00	0.27	31.37	0.00%	0.00	
738	上点窗框 LT52	RAL7021 黑	个		74.00	0.27	19.68	74.00	0.27	19.68	0.00%	0.00	
739	下点窗框 LT52	RAL7021 黑	个		74.00	0.27	19.68	74.00	0.27	19.68	0.00%	0.00	
740	右点窗框 LT52	RAL7021 黑	个		74.00	0.27	19.68	74.00	0.27	19.68	0.00%	0.00	
741	后点窗框 LT52	RAL7021 黑	个		74.00	0.27	19.68	74.00	0.27	19.68	0.00%	0.00	
742	左点窗框 LT52	RAL7021 黑	个		74.00	0.27	19.68	74.00	0.27	19.68	0.00%	0.00	
743	后点窗框 HDL2P5	S1A0B1, 04.07.2016HDL2P5.0002tooling	个		460.00	0.30	137.60	460.00	0.30	137.60	0.00%	0.00	
744	上点窗框 HDL2P5	S1A0B1, 04.07.2016HDL2P5.0002tooling	个		674.00	0.30	201.61	674.00	0.30	201.61	0.00%	0.00	
745	左点窗框 HDL2P5	S1A0B1, 04.07.2016HDL2P5.0004tooling	个		460.00	0.30	137.60	460.00	0.30	137.60	0.00%	0.00	
746	右点窗框 HDL2P5	S1A0B1, 04.07.2016HDL2P5.0004tooling	个		460.00	0.30	137.60	460.00	0.30	137.60	0.00%	0.00	
747	上点窗框 P2LC15	S1A0B1,黑色	个		1,249.00	0.09	107.67	1,249.00	0.09	107.67	0.00%	0.00	
748	五点窗框 PLS5	S3A0B1,04.07.2018PLS5.1807.0002tooling	个		51.00	5.43	276.70	51.00	5.43	276.70	0.00%	0.00	
749	三点窗框 PLS3	S3A0B1,04.07.2018PLS3.1807.0001tooling	个		510.00	5.41	2,760.22	510.00	5.41	2,760.22	0.00%	0.00	
750	窗罩 A4003	S3A0B1, 04.07.2018A4003.1902.0015tooling	个		196.00	5.81	1,137.83	196.00	5.81	1,137.83	0.00%	0.00	
751	上点窗框 A3001	S1A0B1	个		19.00	0.32	6.06	19.00	0.32	6.06	0.00%	0.00	
752	线窗罩 A4016	S2A0B1, 04.07.2019A4016.1907.0001tooling	个		394.00	1.95	767.08	394.00	1.95	767.08	0.00%	0.00	
753	窗罩 A4013	S5A0B1,04.07.2019A4013.1910.0004tooling	个		912.00	4.34	3,954.68	912.00	4.34	3,954.68	0.00%	0.00	
754	窗罩 A4028	S2A0B2	个		604.00	4.34	2,619.11	604.00	4.34	2,619.11	0.00%	0.00	
755	上点窗框 A3016	S1A0B1, 04.07.2019A3016.1909.0002tooling, 黑色	个		291.00	0.22	64.38	291.00	0.22	64.38	0.00%	0.00	
756	窗罩 A4027	S3A0B1,04.07.2019A4027.1911.0001tooling	个		2,130.00	4.78	10,178.73	2,130.00	4.78	10,178.73	0.00%	0.00	
757	窗罩 A4029	S2A0B2,04.07.2019A4027.1911.0001tooling	个		1,522.00	4.26	6,488.47	1,522.00	4.26	6,488.47	0.00%	0.00	
758	侧窗罩 E1004	S7A0B1, 乳白色,04.07.2019E1.1004.2005.0005tooling	个		2,411.00	0.35	832.04	2,411.00	0.35	832.04	0.00%	0.00	
759	显示屏窗罩 E1004	S4A0B1, 04.07.2019E1.E1004.2005.0006tooling	个		601.00	0.66	398.89	601.00	0.66	398.89	0.00%	0.00	

存货—原材料评估明细表

评估基准日：2023年7月31日

表3-9-2

共205页，第24页

金额单位：人民币元

被评估单位：常州华达科技光电仪器有限公司

序号	名称	规格型号	计量单位	存放地点	账面价值			评估价值			增值	增值率%	备注
					数量	单价	金额	实际数量	评估单价	金额			
760	接收窗罩 E1004	S5A0B1, 透明, 04.07.2019ELE1004.2005.0006/tooling	个		278.00	0.64	177.13	278.00	0.64	177.13	0.00	0.00%	
761	窗罩 A4043	S2A0B1, 黑色, 04.07.2021A4043.2104.0001/tooling	个		823.00	4.87	4,005.78	823.00	4.87	4,005.78	0.00	0.00%	
762	窗罩 A4025	S3A0B1, 黑漆, 04.07.2021A4025.2104.0002/tooling	个		171.00	6.02	1,029.02	171.00	6.02	1,029.02	0.00	0.00%	
763	方框 DW015	入库	个		177.00	5.30	937.93	177.00	5.30	937.93	0.00	0.00%	
764	方框 LP107		个		1,399.00	5.30	7,413.45	1,399.00	5.30	7,413.45	0.00	0.00%	
765	方框 LP801		个		48.00	7.49	359.39	48.00	7.49	359.39	0.00	0.00%	
766	方框 PM 2-L	入库	个		66.00	5.44	359.05	66.00	5.44	359.05	0.00	0.00%	
767	方框 SLL360	入库	个		417.00	5.38	2,245.41	417.00	5.38	2,245.41	0.00	0.00%	
768	方框 SP100内		个		227.00	4.78	1,084.50	227.00	4.78	1,084.50	0.00	0.00%	
769	方框 SP100外		个		132.00	6.56	866.47	132.00	6.56	866.47	0.00	0.00%	
770	方框 SP103		个		3,117.00	3.62	11,295.65	3,117.00	3.62	11,295.65	0.00	0.00%	
771	方框 SXL2	S0A0B2	个		2,539.00	0.84	2,126.67	2,539.00	0.84	2,126.67	0.00	0.00%	
772	方框 SXL3	黑色	个		621.00	0.53	329.60	621.00	0.53	329.60	0.00	0.00%	
773	方框 PM 4-M	入库	个		10.00	9.40	94.02	10.00	9.40	94.02	0.00	0.00%	
774	方框 LP105	S0A0B3, 04.07.2014LP105.0001/tooling	个		1,045.00	4.53	4,733.76	1,045.00	4.53	4,733.76	0.00	0.00%	
775	方框 PM40MG	S2A0B2,04.07.2018PM40MG.0009/tooling, 更改公差	个		4,179.00	6.50	27,145.39	4,179.00	6.50	27,145.39	0.00	0.00%	
776	方框 LP102	S0A0B1, 32*27*13, 不喷漆	个		300.00	5.47	1,641.71	300.00	5.47	1,641.71	0.00	0.00%	
777	外框 HLL360	S3A0B1,49*40*4*12, 04.07.2016HLL360.0002/tooling	个		2.00	6.07	12.14	2.00	6.07	12.14	0.00	0.00%	
778	方框 HLL360	S2A0B1,27*4*27*4*11, 04.07.2016HLL360.0003/tooling	个		3.00	4.41	13.23	3.00	4.41	13.23	0.00	0.00%	
779	方框 LCLS	S0A4B1	个		1.00	5.30	5.30	1.00	5.30	5.30	0.00	0.00%	
780	方框 Entry	S2A0B1,39X37X13, 04.07.2016Entry.0001/tooling	个		517.00	4.62	2,386.09	517.00	4.62	2,386.09	0.00	0.00%	
781	方框 HDL2P5	S1A0B1, 04.07.2016HDL2P5.0013/tooling	个		17.00	4.80	81.64	17.00	4.80	81.64	0.00	0.00%	
782	方框 TK-L2+	S3A0B4, 主板固定螺紋改成通孔	个		1,888.00	5.00	9,439.33	1,888.00	5.00	9,439.33	0.00	0.00%	
783	方框 A3021	S4A0B2,D.Y., 04.07.2019A3021.2001.0001/tooling	个		6,693.00	8.27	55,380.15	6,693.00	8.27	55,380.15	0.00	0.00%	
784	方框 A3021	S4A0B1,D.Y.,04.07.2019A3021.2001.0003/tooling	个		6,911.00	3.58	24,769.55	6,911.00	3.58	24,769.55	0.00	0.00%	
785	方框 A2005	S4A0B1, 04.07.2019A2005.1911.0007/tooling	个		6,680.00	1.90	12,701.61	6,680.00	1.90	12,701.61	0.00	0.00%	
786	方框 A4030	S4A0B1, 04.07.2019A4030.2003.0019/tooling	个		8,294.00	7.15	59,269.05	8,294.00	7.15	59,269.05	0.00	0.00%	
787	外框 A4026	S2A0B1,04.07.2019A4026.2004.0009/tooling	个		146.00	7.52	1,098.23	146.00	7.52	1,098.23	0.00	0.00%	
788	方框 A4013	S0A0B1	个		2,439.00	2.48	6,043.99	2,439.00	2.48	6,043.99	0.00	0.00%	
789	方框 A3030	S1A0B1, 04.07.2020A3030.2012.0019/tooling	个		578.00	5.31	3,069.01	578.00	5.31	3,069.01	0.00	0.00%	
790	方框 A1025	S7A0B1,D.Y., 04.07.2021A1025.2104.0012/tooling	个		1,007.00	9.73	9,802.66	1,007.00	9.73	9,802.66	0.00	0.00%	
791	外框 A4044	S1A0B1	个		2,364.00	2.74	6,485.31	2,364.00	2.74	6,485.31	0.00	0.00%	
792	限位环 LP106		个		50.00	0.34	17.08	50.00	0.34	17.08	0.00	0.00%	

存货—原材料评估明细表

评估基准日：2023年7月31日

表3-9-2

共205页，第25页
金额单位：人民币元

被评估单位：常州华达科技光电仪器有限公司

序号	名称	规格型号	计量单位	存放地点	账面价值			评估价值			增值	增值率%	备注
					数量	单价	金额	实际数量	评估单价	金额			
793	限位板 LAR160	S4A0B1,04.07.2015LAR160.1708.0014tooling	个		222.00	0.91	202.86	222.00	0.91	202.86	0.00	0.00%	
794	外环 MDP10	S4A0B1, 04.07.2017MDP10.1803.0001tooling	个		287.00	7.81	2,240.10	287.00	7.81	2,240.10	0.00	0.00%	
795	内环 MDP10	S4A0B1, 04.07.2017MDP10.1803.0002tooling	个		287.00	6.55	1,879.47	287.00	6.55	1,879.47	0.00	0.00%	
796	限位框 MDP10	S7A0B1, 04.07.2017MDP10.1803.0004tooling	个		600.00	1.64	982.29	600.00	1.64	982.29	0.00	0.00%	
797	链接环 MDP10	S4A0B1, 04.07.2017MDP10.1803.0012tooling	个		499.00	0.82	410.69	499.00	0.82	410.69	0.00	0.00%	
798	压框 SP50发射窗		个		5,633.00	0.16	916.68	5,633.00	0.16	916.68	0.00	0.00%	
799	配重柱 LP106A	直径12.4X10	个		3,630.00	0.89	3,214.74	3,630.00	0.89	3,214.74	0.00	0.00%	
800	配重柱 LP106	φ12.4X15	个		448.00	1.34	601.17	448.00	1.34	601.17	0.00	0.00%	
801	配重柱 L360	φ12.4X10XM4孔	个		1,760.00	1.46	2,567.48	1,760.00	1.46	2,567.48	0.00	0.00%	
802	配重柱 SLP5		个		778.00	1.58	1,230.20	778.00	1.58	1,230.20	0.00	0.00%	
803	配重柱 SLL360	流转	个		406.00	2.74	1,110.43	406.00	2.74	1,110.43	0.00	0.00%	
804	配重柱 L2+		个		50.00	1.41	70.51	50.00	1.41	70.51	0.00	0.00%	
805	配重柱 LASP	φ12.4X20XM4孔	个		971.00	1.88	1,825.66	971.00	1.88	1,825.66	0.00	0.00%	
806	配重柱 TK-L2+	S1A0B1	个		4,533.00	1.50	6,779.84	4,533.00	1.50	6,779.84	0.00	0.00%	
807	配重柱 TK-L2P5	S2A0B1	个		3,208.00	1.75	5,621.12	3,208.00	1.75	5,621.12	0.00	0.00%	
808	配重柱 PM 30-MG	ECN,S3A0B1,D12.4X16	个		14,008.00	1.33	18,604.34	14,008.00	1.33	18,604.34	0.00	0.00%	
809	配重柱 A4016	S0A0B1, φ12.4X12.5XM4	个		199.00	1.50	299.38	199.00	1.50	299.38	0.00	0.00%	
810	配重圆柱 A3021	S4A0B1,RC,φ16×21mm	个		2,167.00	2.84	6,145.96	2,167.00	2.84	6,145.96	0.00	0.00%	
811	配重圆柱2 A1016	S3A0B1,RC,φ16×23.5mm	个		240.00	3.10	743.48	240.00	3.10	743.48	0.00	0.00%	
812	配重圆柱 A2006	S3A0B1,φ16.8×19.2mm	个		16,016.00	3.13	50,110.41	16,016.00	3.13	50,110.41	0.00	0.00%	
813	配重圆柱II A4044	S1A0B1,φ12.4×φ16×21	个		506.00	2.37	1,196.76	506.00	2.37	1,196.76	0.00	0.00%	
814	配重圆柱 A1025	S2A0B1,RC	个		1,206.00	2.30	2,774.87	1,206.00	2.30	2,774.87	0.00	0.00%	
815	配重圆柱 A4044	S1A0B2,φ12.4X12.5	个		478.00	1.23	587.99	478.00	1.23	587.99	0.00	0.00%	
816	配重圆柱 A4003	S1A0B2,φ12.4×6.5	个		296.00	1.01	298.62	296.00	1.01	298.62	0.00	0.00%	
817	锁紧顶杆 DW003	黑色	个		719.00	0.33	240.08	719.00	0.33	240.08	0.00	0.00%	
818	锁紧顶杆 LP106A		个		31.00	0.36	11.16	31.00	0.36	11.16	0.00	0.00%	
819	锁紧顶杆 LT56		个		1,538.00	0.28	424.25	1,538.00	0.28	424.25	0.00	0.00%	
820	锁紧顶杆 SCL-D		个		205.00	0.47	96.38	205.00	0.47	96.38	0.00	0.00%	
821	扭簧档杆 LP801		个		1,150.00	0.79	914.20	1,150.00	0.79	914.20	0.00	0.00%	
822	手柄 TR361		个		222.00	0.88	196.46	222.00	0.88	196.46	0.00	0.00%	
823	微调斜基杆807965	Index A	个		3,932.00	25.30	99,497.33	3,932.00	25.30	99,497.33	0.00	0.00%	
824	手柄 TR360-M		个		55.00	33.10	1,820.74	55.00	33.10	1,820.74	0.00	0.00%	
825	手柄 WB-9		个		80.00	4.02	321.37	80.00	4.02	321.37	0.00	0.00%	

存货—原材料评估明细表

评估基准日：2023年7月31日

表3-9-2

共205页，第26页

金额单位：人民币元

被评估单位：常州华达科技光电仪器有限公司

序号	名称	规格型号	计量单位	存放地点	账面价值		评估价值		增值率%	增值值	备注
					数量	单价	金额	实际数量			
826	锁紧顶杆 LCLS	S0A0B3, Φ3×Φ6×14.8	个		1,276.00	0.56	708.80	1,276.00	0.56	708.80	0.00%
827	电池盒锁紧杆 LAR160	S3A0B1	个		932.00	0.60	562.42	932.00	0.60	562.42	0.00%
828	调节杆 MDPI0	S3A0B1	个		295.00	1.42	417.70	295.00	1.42	417.70	0.00%
829	锁紧顶杆 HLL360	S2A0B1, 华达采购, 对应 (01.09.02.0032)	个		60.00	0.13	7.63	60.00	0.13	7.63	0.00%
830	锁紧顶杆 A4003	S4A0B2, 04.07.2018A4003.1812.0006cooling	个		388.00	0.30	116.74	388.00	0.30	116.74	0.00%
831	支脚 200 D4001	S1A0B1, 适用D200mm	个		48.00	12.99	623.58	48.00	12.99	623.58	0.00%
832	支脚 250 D4001	S1A0B1, 适用D250mm	个		48.00	14.57	699.19	48.00	14.57	699.19	0.00%
833	支脚 300 D4001	S1A0B1, 适用D300mm	个		48.00	16.29	782.02	48.00	16.29	782.02	0.00%
834	锁紧顶杆 DW112	S0A0B2	个		34,626.00	0.36	12,428.37	34,626.00	0.36	12,428.37	0.00%
835	摇杆 A3030	S4A0B1, 04.07.2020A3030.2007.0004tooling	个		1,252.00	0.30	376.71	1,252.00	0.30	376.71	0.00%
836	锁紧顶杆 SLP5	S0A0B2, 表面处理更改为: 钝化	个		2,484.00	0.32	806.93	2,484.00	0.32	806.93	0.00%
837	锁紧顶杆 A4044	S4A0B1, 本色, 04.07.2021A4044.2105.0012cooling	个		236.00	0.42	98.13	236.00	0.42	98.13	0.00%
838	齿轮轴 PM4-M	Φ3×12	个		476.00	0.29	138.33	476.00	0.29	138.33	0.00%
839	大轴 L2+G		个		2,305.00	1.35	3,100.54	2,305.00	1.35	3,100.54	0.00%
840	大轴 LP102	Φ 6.8*9 L=26.6 供应商A	个		2,589.00	1.15	2,978.49	2,589.00	1.15	2,978.49	0.00%
841	大轴 LP105		个		50.00	1.44	71.79	50.00	1.44	71.79	0.00%
842	大轴 SP103		个		204.00	1.48	301.64	204.00	1.48	301.64	0.00%
843	大轴 SXL3		个		200.00	1.18	236.78	200.00	1.18	236.78	0.00%
844	大轴 (不锈钢) LP50		个		2,789.00	2.19	6,121.58	2,789.00	2.19	6,121.58	0.00%
845	电池盖轴 LP102		个		550.00	0.17	94.04	550.00	0.17	94.04	0.00%
846	光栅轴 ST300		个		1,627.00	0.60	973.29	1,627.00	0.60	973.29	0.00%
847	开关轴 LP804A		个		1,147.00	0.50	573.84	1,147.00	0.50	573.84	0.00%
848	小轴 DW015		个		703.00	0.45	318.48	703.00	0.45	318.48	0.00%
849	小轴 LP102	Φ 3*29.6 供应商A	个		280.00	0.36	100.50	280.00	0.36	100.50	0.00%
850	小轴 SP103		个		204.00	0.46	94.16	204.00	0.46	94.16	0.00%
851	小轴 SXL2		个		2,365.00	0.32	768.30	2,365.00	0.32	768.30	0.00%
852	小轴 (不锈钢) LP50		个		1,676.00	1.77	2,966.39	1,676.00	1.77	2,966.39	0.00%
853	轴 WB-9		个		12.00	3.18	38.18	12.00	3.18	38.18	0.00%
854	轴承轴 SP100		个		1,611.00	0.75	1,208.25	1,611.00	0.75	1,208.25	0.00%
855	中心轴 SML		个		656.00	6.73	4,413.31	656.00	6.73	4,413.31	0.00%
856	微调旋钮 FTA360 805577	Index A	个		2,989.00	9.15	27,362.13	2,989.00	9.15	27,362.13	0.00%
857	电池盖轴 SK102		个		297.00	0.30	88.83	297.00	0.30	88.83	0.00%
858	小轴 L2+G		个		2,414.00	0.42	1,025.40	2,414.00	0.42	1,025.40	0.00%

存货—原材料评估明细表

评估基准日：2023年7月31日

表3-9-2

共205页，第27页

金额单位：人民币元

被评估单位：常州华达科捷光电仪器有限公司

序号	名称	规格型号	计量单位	存放地点	账面价值		评估价值		增减值	增值率%	备注	
					数量	单价	金额	实际数量				评估单价
859	小轴 PM40MG	S3A0B1,D4,2X36.6	个		1,492.00	3.98	5,941.60	1,492.00	3.98	5,941.60	0.00%	
860	小齿轮轴 PM40MG	S1A0B1	个		2,052.00	0.84	1,718.82	2,052.00	0.84	1,718.82	0.00%	
861	短轴 HLL360	S3A0B1,长度11	个		76.00	1.07	81.19	76.00	1.07	81.19	0.00%	
862	旋转轴 K-5	S2A0B1	个		400.00	2.63	1,053.00	400.00	2.63	1,053.00	0.00%	
863	小轴 TK-L2+	S2A0B1	个		3,175.00	2.19	6,955.09	3,175.00	2.19	6,955.09	0.00%	
864	旋转轴 TK-L2+	S2A0B1	个		3,589.00	0.60	2,159.79	3,589.00	0.60	2,159.79	0.00%	
865	轴承支轴 Entry	S1A0B1, D8X12.6	个		1,736.00	1.28	2,225.59	1,736.00	1.28	2,225.59	0.00%	
866	微测主轴 FTA360-E	S1A0B1,852829	个		900.00	5.98	5,384.64	900.00	5.98	5,384.64	0.00%	
867	大轴 PM40MG	S4A0B4,螺纹长度3,直径公差±0.05	个		13,009.00	4.29	55,835.09	13,009.00	4.29	55,835.09	0.00%	
868	微测基块 FTA360-E	S3A0B2,850529,增加限位槽,变更尺寸	个		1,097.00	9.35	10,254.29	1,097.00	9.35	10,254.29	0.00%	
869	中心轴 LAR160	S3A0B1	个		1,004.00	3.98	3,994.91	1,004.00	3.98	3,994.91	0.00%	
870	小齿轮轴 PM 30-MG	S3A0B1	个		18,912.00	1.68	31,802.09	18,912.00	1.68	31,802.09	0.00%	
871	滑动轴 FTA360-F	S1A0B1, 864678,04.07.2017ETA360-E,IBD2.002900img	个		202.00	4.27	862.00	202.00	4.27	862.00	0.00%	
872	转轴 PLS4	S3A0B2, 04.07.2018PLS4,1807.000500img,修模	个		256.00	2.22	567.04	256.00	2.22	567.04	0.00%	
873	小轴 MDP10	S4A0B1	个		3,908.00	0.66	2,593.81	3,908.00	0.66	2,593.81	0.00%	
874	小轴 A2005	S1A0B1	个		2,104.00	0.58	1,217.31	2,104.00	0.58	1,217.31	0.00%	
875	大轴 A3021	S3A0B1,RC,35.6×6.8×6.8mm	个		4,470.00	1.50	6,724.78	4,470.00	1.50	6,724.78	0.00%	
876	小轴 A3021	S3A0B1,D.Y.Z,45.6×4×4mm	个		6,603.00	1.71	11,278.33	6,603.00	1.71	11,278.33	0.00%	
877	小轴 A3028	S1A0B1	个		4,586.00	1.71	7,832.77	4,586.00	1.71	7,832.77	0.00%	
878	大轴 A3021	S3A0B2,材料: 1215 表面处理: D.Y.ZH	个		5,775.00	1.86	10,732.32	5,775.00	1.86	10,732.32	0.00%	
879	小轴 A4018	S2A0B1,D4,2X36.6 不锈钢	个		99.00	1.86	184.05	99.00	1.86	184.05	0.00%	
880	大轴 A4018	S2A0B1	个		160.00	2.32	371.94	160.00	2.32	371.94	0.00%	
881	小轴 A4030	S5A0B2	个		10,179.00	4.16	42,361.29	10,179.00	4.16	42,361.29	0.00%	
882	小齿轮轴 A3028	S4A0B3, H,HY	个		8,978.00	2.27	20,339.53	8,978.00	2.27	20,339.53	0.00%	
883	转轴 A3018	S4A0B1,04.07.2021A3018,2.105 000700img	个		272.00	2.48	673.98	272.00	2.48	673.98	0.00%	
884	小轴 A1025	S3A0B1,H,HY	个		1,206.00	2.74	3,308.49	1,206.00	2.74	3,308.49	0.00%	
885	大轴 A1025	S2A0B1,H,HY	个		1,206.00	2.74	3,308.58	1,206.00	2.74	3,308.58	0.00%	
886	短轴 HLL360+	S4A0B2, L=8.2mm	个		8,165.00	0.51	4,190.88	8,165.00	0.51	4,190.88	0.00%	
887	XY轴不锈钢棒 SP50		个		700.00	0.36	251.24	700.00	0.36	251.24	0.00%	
888	定位柱 SML		个		36.00	0.35	12.62	36.00	0.35	12.62	0.00%	
889	固定柱 LP50		个		7.00	0.81	5.69	7.00	0.81	5.69	0.00%	
890	开口销Φ2*10	Φ 2X10	个		18,868.00	0.03	644.95	18,868.00	0.03	644.95	0.00%	
891	拉簧柱 LP804A		个		622.00	0.31	191.38	622.00	0.31	191.38	0.00%	

存货—原材料评估明细表

评估基准日：2023年7月31日

表3-9-2

共205页，第28页

金额单位：人民币元

被评估单位：常州华达科技光电仪器有限公司

序号	名称	规格型号	计量单位	存放地点	账面价值			评估价值			增值	增值率%	备注
					数量	单价	金额	实际数量	评估单价	金额			
892	立柱 LAX400		个		135.00	0.77	103.84	135.00	0.77	103.84	0.00	0.00%	
893	立柱 LP106		个		50.00	0.68	33.76	50.00	0.68	33.76	0.00	0.00%	
894	立柱 LT56		个		6,002.00	0.93	5,577.06	6,002.00	0.93	5,577.06	0.00	0.00%	
895	立柱 SP100	短	个		526.00	0.85	444.97	526.00	0.85	444.97	0.00	0.00%	
896	面板柱 LP803		个		2,608.00	0.33	869.51	2,608.00	0.33	869.51	0.00	0.00%	
897	调整块不锈钢棒 SP50		个		490.00	0.26	125.61	490.00	0.26	125.61	0.00	0.00%	
898	调整支架不锈钢棒 SP50		个		796.00	0.30	238.11	796.00	0.30	238.11	0.00	0.00%	
899	销柱 DW		个		349.00	0.38	131.28	349.00	0.38	131.28	0.00	0.00%	
900	圆柱销 Φ1.9*12		个		7,826.00	0.06	450.15	7,826.00	0.06	450.15	0.00	0.00%	
901	圆柱销 Φ2*10		个		16,800.00	0.02	289.90	16,800.00	0.02	289.90	0.00	0.00%	
902	圆柱销 Φ2*14		个		12,079.00	0.02	233.89	12,079.00	0.02	233.89	0.00	0.00%	
903	圆柱销 Φ2*16		个		10,110.00	0.03	352.82	10,110.00	0.03	352.82	0.00	0.00%	
904	圆柱销 Φ2*16		个		2,832.00	0.02	62.63	2,832.00	0.02	62.63	0.00	0.00%	
905	圆柱销 (不锈钢) Φ2*12		个		18,497.00	0.02	316.11	18,497.00	0.02	316.11	0.00	0.00%	
906	轴套 LP804A		个		350.00	4.50	1,575.71	350.00	4.50	1,575.71	0.00	0.00%	
907	蜗杆套 PM4-M		个		132.00	0.77	101.54	132.00	0.77	101.54	0.00	0.00%	
908	立柱 LAX300		个		8,860.00	0.73	6,483.56	8,860.00	0.73	6,483.56	0.00	0.00%	
909	制动板连接柱 LP106		个		473.00	0.77	363.82	473.00	0.77	363.82	0.00	0.00%	
910	按钮 zeno20		个		68.00	1.28	87.17	68.00	1.28	87.17	0.00	0.00%	
911	支脚 L4P1		个		45.00	2.78	124.91	45.00	2.78	124.91	0.00	0.00%	
912	立柱 L4P1		个		412.00	0.99	407.80	412.00	0.99	407.80	0.00	0.00%	
913	导光柱 L4P1		个		2,937.00	0.34	1,004.10	2,937.00	0.34	1,004.10	0.00	0.00%	
914	制动板连接柱 LT52		个		888.00	1.33	1,178.76	888.00	1.33	1,178.76	0.00	0.00%	
915	立柱 LT52		个		1,252.00	0.93	1,165.78	1,252.00	0.93	1,165.78	0.00	0.00%	
916	凸轮连接柱 LT52		个		74.00	0.27	19.68	74.00	0.27	19.68	0.00	0.00%	
917	立柱 DK360	66.5mm×Φ5	个		188.00	0.81	151.40	188.00	0.81	151.40	0.00	0.00%	
918	立柱 TA360	S0A0B2, 黑色, 带白色Leca TA360印字	个		206.00	21.43	4,414.56	206.00	21.43	4,414.56	0.00	0.00%	
919	外壳连接柱 PM40MG	STA0B2,D6X66.5	个		1,740.00	1.05	1,829.32	1,740.00	1.05	1,829.32	0.00	0.00%	
920	蜗杆轴套 PM40MG	STA0B1	个		6,009.00	1.06	6,381.24	6,009.00	1.06	6,381.24	0.00	0.00%	
921	轴衬 A K-5	STA0B1,Φ1.5×1.5mm	个		804.00	0.17	137.46	804.00	0.17	137.46	0.00	0.00%	
922	轴衬 B K-5	STA0B1,Φ2×1.5mm	个		1,300.00	0.17	222.26	1,300.00	0.17	222.26	0.00	0.00%	
923	侧止推销 FTA360-E	STA0B1,850084	个		3,220.00	12.39	39,882.46	3,220.00	12.39	39,882.46	0.00	0.00%	
924	定位柱 TK-IJ-2+	STA0B1	个		12,668.00	0.80	10,095.23	12,668.00	0.80	10,095.23	0.00	0.00%	

存货—原材料评估明细表

评估基准日：2023年7月31日

表3-9-2

共205页，第29页

金额单位：人民币元

被评估单位：常州华达科捷光电仪器有限公司

序号	名称	规格型号	计量单位	存放地点	账面价值			评估价值			增值	增值率%	备注
					数量	单价	金额	实际数量	评估单价	金额			
925	导光柱 TK-L2+	S1A0B1, 04.07.2016TK-L2+-0012cooling	个		2,160.00	0.29	630.80	2,160.00	0.29	630.80	0.00	0.00%	
926	圆柱销	751436, Diameter2×8m6 (Φ2×8)	个		4,351.00	0.20	889.18	4,351.00	0.20	889.18	0.00	0.00%	
927	立柱 PM40MG	S2A0B2,D5X73.5,更改一端外径的公差	个		8,280.00	1.03	8,491.75	8,280.00	1.03	8,491.75	0.00	0.00%	
928	圆柱销	GB119-2000, Φ4X20	个		80.00	0.16	13.00	80.00	0.16	13.00	0.00	0.00%	
929	圆柱销 WB-29C	S1A0B1,848505,Φ3*58	个		1,819.00	1.53	2,784.97	1,819.00	1.53	2,784.97	0.00	0.00%	
930	圆柱销	S1A0B1,GB119-2000, Φ5X50	个		34.00	0.68	23.25	34.00	0.68	23.25	0.00	0.00%	
931	圆柱销 Φ1.715x8	Φ1.715x8	个		560.00	0.22	125.52	560.00	0.22	125.52	0.00	0.00%	
932	圆柱销 Φ4X45	Φ4X45	个		46.00	0.32	14.94	46.00	0.32	14.94	0.00	0.00%	
933	圆柱销	Φ1.5X10	个		195.00	0.16	31.67	195.00	0.16	31.67	0.00	0.00%	
934	圆柱销 Φ2.5X5	Φ2.5X5	个		26.00	0.07	1.78	26.00	0.07	1.78	0.00	0.00%	
935	圆柱销 Φ5X20	Φ5X20	个		96.00	0.08	7.39	96.00	0.08	7.39	0.00	0.00%	
936	圆柱销 Φ5X14	Φ5X14	个		60.00	0.23	13.84	60.00	0.23	13.84	0.00	0.00%	
937	圆柱销 Φ5X10	Φ5X10	个		624.00	0.31	192.02	624.00	0.31	192.02	0.00	0.00%	
938	圆柱销 Φ6×45	Φ6×45	个		96.00	0.15	14.76	96.00	0.15	14.76	0.00	0.00%	
939	圆柱销 Φ6×25	Φ6×25	个		100.00	2.56	256.41	100.00	2.56	256.41	0.00	0.00%	
940	圆柱销 Diameter2×8m6	751436, Diameter2×8m6 (Φ2×8), 不锈钢	个		2,607.00	0.28	734.65	2,607.00	0.28	734.65	0.00	0.00%	
941	圆柱销 Diameter3×10m6	Diameter3×10m6 (Φ3×10), 不锈钢	个		1,048.00	0.36	375.16	1,048.00	0.36	375.16	0.00	0.00%	
942	圆柱销 Φ2.5×30	Φ2.5×30	个		55.00	0.20	10.90	55.00	0.20	10.90	0.00	0.00%	
943	圆柱销 Φ2.5×20	Φ2.5×20	个		1.00	0.18	0.18	1.00	0.18	0.18	0.00	0.00%	
944	圆柱销 Φ2.5×22	Φ2.5×22	个		693.00	0.47	328.59	693.00	0.47	328.59	0.00	0.00%	
945	圆柱销 Φ5×55	Φ5×55, D型	个		98.00	2.67	261.90	98.00	2.67	261.90	0.00	0.00%	
946	圆柱销 Φ4×6	Φ4×6	个		48.00	0.10	4.96	48.00	0.10	4.96	0.00	0.00%	
947	圆柱销 Φ5.5×15	Φ5.5×15	个		90.00	0.43	38.79	90.00	0.43	38.79	0.00	0.00%	
948	圆柱销 Φ3.4×15.8	Φ3.4×15.8	个		89.00	0.43	38.36	89.00	0.43	38.36	0.00	0.00%	
949	圆柱销 Φ1.9×16	Φ1.9×16	个		100.00	1.29	129.31	100.00	1.29	129.31	0.00	0.00%	
950	立柱 PM 30-MG	S1A0B1	个		47,080.00	0.88	41,655.80	47,080.00	0.88	41,655.80	0.00	0.00%	
951	圆柱销 Φ1.8×12	Φ1.8×12	个		80.00	0.28	22.76	80.00	0.28	22.76	0.00	0.00%	
952	圆柱销 Φ2×18	Φ2×18	个		98.00	0.12	11.83	98.00	0.12	11.83	0.00	0.00%	
953	圆柱销 FTA360-F	S1A0B1,D2m6x5	个		634.00	0.31	198.52	634.00	0.31	198.52	0.00	0.00%	
954	圆柱销 Φ2.3×11	SOA0B1,D2.3xL11	个		50.00	0.47	23.71	50.00	0.47	23.71	0.00	0.00%	
955	外螺纹圆柱销 M6×12	M6×12	个		80.00	2.16	172.41	80.00	2.16	172.41	0.00	0.00%	
956	圆柱销 Φ8.5×12	Φ8.5×12	个		100.00	0.43	43.11	100.00	0.43	43.11	0.00	0.00%	
957	圆柱销 2.5 m6×18	2.5 m6×18, 不锈钢	个		142.00	0.77	108.63	142.00	0.77	108.63	0.00	0.00%	

存货—原材料评估明细表

评估基准日：2023年7月31日

表3-9-2

共205页，第30页

金额单位：人民币元

被评估单位：常州华达科技光电仪器有限公司

序号	名称	规格型号	计量单位	存放地点	账面价值		评估价值		增值	增值率%	备注
					数量	单价	金额	实际数量			
958	圆柱销 φ3×8	φ3×8	个		100.00	0.11	10.62	100.00	0.11	10.62	0.00%
959	绝缘柱 A3007	SI A0B1, 6mm	个		2,151.00	0.05	114.21	2,151.00	0.05	114.21	0.00%
960	立柱 MDP10	S5A0B1	个		1,344.00	1.28	1,724.60	1,344.00	1.28	1,724.60	0.00%
961	定位柱 PLC15	S0A0B1	个		1,344.00	0.81	1,091.25	1,344.00	0.81	1,091.25	0.00%
962	圆柱销 φ3X10	S0A0B1, φ3X10	个		100.00	0.11	10.62	100.00	0.11	10.62	0.00%
963	六角铜柱 FTA360-E	SI A0B1, M2.5×19	个		938.00	0.71	664.04	938.00	0.71	664.04	0.00%
964	圆柱销 φ1.9×10	φ1.9×10	个		10.00	0.14	1.42	10.00	0.14	1.42	0.00%
965	圆柱销 φ4×55	φ4×55	个		10.00	0.62	6.19	10.00	0.62	6.19	0.00%
966	圆柱销 φ1.9×6	φ1.9×6	个		100.00	0.14	14.16	100.00	0.14	14.16	0.00%
967	圆柱销 φ6×12	φ6×12	个		100.00	0.31	30.97	100.00	0.31	30.97	0.00%
968	圆柱销 φ4×10	φ4×10	个		98.00	0.18	17.35	98.00	0.18	17.35	0.00%
969	圆柱销 φ3×30	φ3×30	个		194.00	0.18	34.33	194.00	0.18	34.33	0.00%
970	圆柱销 φ2×16	SI A0B1, φ2×16 304不锈钢	个		8,074.00	0.03	235.80	8,074.00	0.03	235.80	0.00%
971	管位柱 A3028	SI A0B1, H.HY	个		6,817.00	0.54	3,681.86	6,817.00	0.54	3,681.86	0.00%
972	导光柱A A3021	S4A0B2, 高透明, 04.07.2019A3021.2001 000S00ing	个		11,827.00	0.17	2,000.10	11,827.00	0.17	2,000.10	0.00%
973	导光柱B A3021	S4A0B2, 高透明, 04.07.2019A3021.2001 000S00ing	个		14,363.00	0.17	2,441.75	14,363.00	0.17	2,441.75	0.00%
974	开机关光柱 A3021	S4A0B1, 高透明, 04.07.2019A3021.2001 000S00ing	个		1,293.00	0.16	205.07	1,293.00	0.16	205.07	0.00%
975	USB导光柱 A3021	S4A0B1, 高透明, 04.07.2019A3021.2001 001600ing	个		8,563.00	0.23	1,978.55	8,563.00	0.23	1,978.55	0.00%
976	蜗杆轴套 A4030	S0A0B1	个		7,043.00	1.06	7,479.27	7,043.00	1.06	7,479.27	0.00%
977	电量导光柱 A3028	S3A0B1, 透明, 04.07.2019A3028.2003 000200ing	个		3,185.00	0.27	873.75	3,185.00	0.27	873.75	0.00%
978	指示灯A A4030	S4A0B1, 透明, 04.07.2019A4030.2003 000S00ing	个		10,804.00	0.20	2,199.06	10,804.00	0.20	2,199.06	0.00%
979	指示灯B A4030	S4A0B1, 透明, 04.07.2019A4030.2003 000S00ing	个		9,749.00	0.19	1,898.04	9,749.00	0.19	1,898.04	0.00%
980	圆柱销 φ2×35	φ2×35 不锈钢	个		8,403.00	0.27	2,230.89	8,403.00	0.27	2,230.89	0.00%
981	连接柱 WB-40L	S3A0B1, D.Ni	个		100.00	3.10	309.73	100.00	3.10	309.73	0.00%
982	电量导光柱 A3034	S5A0B1, 透明, 04.07.2019A3034.2101 000200ing	个		2,474.00	0.46	1,138.49	2,474.00	0.46	1,138.49	0.00%
983	立柱1 A3034	SI A0B1, 镀黑锌, 71×5×5mm	个		13,476.00	0.92	12,366.64	13,476.00	0.92	12,366.64	0.00%
984	立柱2 A3034	SI A0B1, 镀黑锌, 63×5×5mm	个		13,476.00	0.77	10,375.91	13,476.00	0.77	10,375.91	0.00%
985	转体 SP100		个		548.00	5.55	3,043.52	548.00	5.55	3,043.52	0.00%
986	轴套 SML		个		656.00	5.49	3,599.05	656.00	5.49	3,599.05	0.00%
987	蜗杆套 SML		个		274.00	0.43	117.09	274.00	0.43	117.09	0.00%
988	村套 TR360-M		个		724.00	0.31	222.77	724.00	0.31	222.77	0.00%
989	塑料套 L4P1		个		46.00	0.21	9.83	46.00	0.21	9.83	0.00%
990	转轴 DK360		个		377.00	0.90	338.35	377.00	0.90	338.35	0.00%

存货—原材料评估明细表

评估基准日：2023年7月31日

表3-9-2

共205页，第31页

金额单位：人民币元

被评估单位：常州华达科技光电仪器有限公司

序号	名称	规格型号	计量单位	存放地点	账面价值		评估价值		增值	增值率%	备注	
					数量	单价	金额	实际数量				评估单价
991	支脚螺套 PM40MG	S4A0B3,黑色,04.07.2015PM40MG.00300coring	个		4,165.00	0.62	2,580.10	4,165.00	0.62	2,580.10	0.00%	
992	转体 Entry	S4A0B1,D3/GX4.3, 04.07.2016Entry.00120coring	个		468.00	5.38	2,520.06	468.00	5.38	2,520.06	0.00%	
993	蜗杆套 FTA360-E	S2A0B0,S4L00, 04.07.2017FTA360-E.L104.00180coring	个		767.00	0.40	305.52	767.00	0.40	305.52	0.00%	
994	轴承套 LD5+微调 807339	S0A0B2,白色,807339	个		556.00	2.36	1,312.77	556.00	2.36	1,312.77	0.00%	
995	丝杆螺套 B3005	S0A0B1	个		1,630.00	3.54	5,769.93	1,630.00	3.54	5,769.93	0.00%	
996	管1 TR360-M	S0A0B2,更改尺寸	个		1.00	3.54	3.54	1.00	3.54	3.54	0.00%	
997	管2 TR360-M	S0A0B2,更改尺寸	个		22.00	2.48	54.51	22.00	2.48	54.51	0.00%	
998	轴套 A3021	S2A0B1,H,HY,12×12×10mm	个		8,405.00	1.36	11,456.59	8,405.00	1.36	11,456.59	0.00%	
999	轴套2 A3021	S2A0B1,H,HY,12×12×10mm	个		8,407.00	1.36	11,458.30	8,407.00	1.36	11,458.30	0.00%	
1000	螺套 E2005	S1A0B1,STR, 04.07.2018E1E2005.2008.00060coring	个		630.00	0.13	83.63	630.00	0.13	83.63	0.00%	
1001	衬套 F2001	S1A0B1,RC	个		1,000.00	0.53	530.97	1,000.00	0.53	530.97	0.00%	
1002	轴承套 LD5+微调807339	白色	个		6,226.00	1.22	7,595.18	6,226.00	1.22	7,595.18	0.00%	
1003	螺套 PW12		个		47.00	1.50	70.30	47.00	1.50	70.30	0.00%	
1004	转轴 LAX400		个		119.00	0.87	103.75	119.00	0.87	103.75	0.00%	
1005	电池盖旋钮 LP105C	橙Pantone 166C	个		198.00	0.66	131.41	198.00	0.66	131.41	0.00%	
1006	接收器夹手轮 LA-6Q		个		240.00	0.32	77.95	240.00	0.32	77.95	0.00%	
1007	开关旋钮 SML		个		1,650.00	0.56	922.84	1,650.00	0.56	922.84	0.00%	
1008	开关旋钮 SML		个		355.00	1.01	358.02	355.00	1.01	358.02	0.00%	
1009	开关旋钮 TA360	小旋钮M6	个		524.00	2.92	1,527.62	524.00	2.92	1,527.62	0.00%	
1010	微调旋钮 811960	莱卡灰 Index A1	个		3,449.00	1.72	5,934.31	3,449.00	1.72	5,934.31	0.00%	
1011	手轮 (螺杆M8)		个		1,295.00	1.15	1,494.01	1,295.00	1.15	1,494.01	0.00%	
1012	支脚螺套 LP801		个		4,251.00	0.18	762.93	4,251.00	0.18	762.93	0.00%	
1013	支脚螺套 PLT-200HV		个		255.00	1.19	302.94	255.00	1.19	302.94	0.00%	
1014	旋钮 LP102		个		50.00	1.23	61.54	50.00	1.23	61.54	0.00%	
1015	旋钮 PM 4-M水平微调		个		200.00	4.18	836.21	200.00	4.18	836.21	0.00%	
1016	旋钮 TY000		个		742.00	2.20	1,629.84	742.00	2.20	1,629.84	0.00%	
1017	开关旋钮 L4P1		个		316.00	2.92	922.83	316.00	2.92	922.83	0.00%	
1018	微调旋钮 L4P1		个		329.00	2.59	850.86	329.00	2.59	850.86	0.00%	
1019	手轮 LSA360S		个		606.00	3.10	1,876.98	606.00	3.10	1,876.98	0.00%	
1020	电池盖旋钮 PLT-200HV	S0A0B2,黑	个		215.00	0.25	53.29	215.00	0.25	53.29	0.00%	
1021	指标A K-5	S2A0B1,φ16×18.5mm	个		1,000.00	3.25	3,247.16	1,000.00	3.25	3,247.16	0.00%	
1022	指标B K-5	S2A0B1,φ16×22mm	个		400.00	3.97	1,586.10	400.00	3.97	1,586.10	0.00%	
1023	微调旋钮 PM40MG		个		3,679.00	1.74	6,395.32	3,679.00	1.74	6,395.32	0.00%	

存货—原材料评估明细表

评估基准日：2023年7月31日

表3-9-2

共205页，第33页

金额单位：人民币元

被评估单位：常州华达科技光电仪器有限公司

序号	名称	规格型号	计量单位	存放地点	账面价值		评估价值		增值	增值率%	备注	
					数量	单价	金额	实际数量				评估单价
1057	接头G5/8 LP102		个		50.00	2.95	147.42	50.00	2.95	147.42	0.00	0.00%
1058	接头G5/8 PLT-200HV		个		343.00	2.62	900.02	343.00	2.62	900.02	0.00	0.00%
1059	接头G5/8 SML		个		1,358.00	2.88	3,904.46	1,358.00	2.88	3,904.46	0.00	0.00%
1060	接头G5/8 SPI00		个		597.00	2.62	1,566.55	597.00	2.62	1,566.55	0.00	0.00%
1061	接头G5/8 WB24		个		927.00	2.21	2,050.88	927.00	2.21	2,050.88	0.00	0.00%
1062	接头G1/4 LP107		个		50.00	1.67	83.33	50.00	1.67	83.33	0.00	0.00%
1063	接头G1/4 LP102		个		518.00	1.69	876.56	518.00	1.69	876.56	0.00	0.00%
1064	接头G1/4 LP106		个		40.00	0.64	25.65	40.00	0.64	25.65	0.00	0.00%
1065	接头 TR360-M		个		277.00	7.27	2,012.42	277.00	7.27	2,012.42	0.00	0.00%
1066	接头G1/4转G5/8 DK360		个		223.00	3.97	886.31	223.00	3.97	886.31	0.00	0.00%
1067	接头1/4 SX12		个		1,287.00	0.34	432.79	1,287.00	0.34	432.79	0.00	0.00%
1068	万向轮 LAR160	S2A0B1	个		808.00	2.08	1,678.34	808.00	2.08	1,678.34	0.00	0.00%
1069	接头G1/4 FTA360-E	S1A0B3, 868392.304不锈钢槽口 RI	个		562.00	3.98	2,238.05	562.00	3.98	2,238.05	0.00	0.00%
1070	接头G1/4转G5/8 A4008	S2A0B1, G1/4转G5/8	个		3.00	7.34	22.03	3.00	7.34	22.03	0.00	0.00%
1071	微调转盘 L4P1	C版本	个		103.00	11.03	1,135.64	103.00	11.03	1,135.64	0.00	0.00%
1072	转接座 S910B		个		1,145.00	11.20	12,827.47	1,145.00	11.20	12,827.47	0.00	0.00%
1073	转盘 LP105C	橙Pantone 166C	个		180.00	4.15	746.70	180.00	4.15	746.70	0.00	0.00%
1074	微调基板 FTA360-E	S5A0B1, 849084, 04.07.2017FTA360-E.1703.0002tooling	个		1,270.00	20.84	26,467.65	1,270.00	20.84	26,467.65	0.00	0.00%
1075	旋转头 MDP10	S3A0B1, 04.07.2017MDP10.1803.00260ooling	个		738.00	0.60	444.11	738.00	0.60	444.11	0.00	0.00%
1076	转接座 B3005	S2A0B1, 04.07.2018B3005.1902.0004tooling	个		451.00	1.98	894.02	451.00	1.98	894.02	0.00	0.00%
1077	底座转盘 PM40MG	S3A0B2, 修模,加刻度线	个		1,075.00	5.18	5,572.98	1,075.00	5.18	5,572.98	0.00	0.00%
1078	阻尼板 A4013	S1A0B1, 04.07.2019A4013.1910.0017ooling	个		4,326.00	0.31	1,339.92	4,326.00	0.31	1,339.92	0.00	0.00%
1079	转接座 B3009	S1A0B1, 04.07.2019B3009.1912.0002ooling	个		185.00	1.56	288.14	185.00	1.56	288.14	0.00	0.00%
1080	微调底座 A4030	S6A0B4, 黑,04.07.2019A4030.2003.0014ooling	个		8,133.00	7.00	56,963.09	8,133.00	7.00	56,963.09	0.00	0.00%
1081	微调转盘 PM4-M		个		132.00	8.70	1,148.52	132.00	8.70	1,148.52	0.00	0.00%
1082	法兰盘 FTA360微调805011	Tindex A	个		3,508.00	29.68	104,110.68	3,508.00	29.68	104,110.68	0.00	0.00%
1083	刻度盘 SML		个		255.00	3.72	948.51	255.00	3.72	948.51	0.00	0.00%
1084	旋转环 TA360		个		143.00	16.95	2,423.58	143.00	16.95	2,423.58	0.00	0.00%
1085	底座 TR360-M		个		245.00	12.23	2,997.27	245.00	12.23	2,997.27	0.00	0.00%
1086	光栅 LAR160	S3A0B2,04.07.2015LAR160.1708.0028ooling	个		1,605.00	0.78	1,245.21	1,605.00	0.78	1,245.21	0.00	0.00%
1087	光栅 X700	S2A0B1, 黑色	个		369.00	0.83	305.39	369.00	0.83	305.39	0.00	0.00%
1088	光栅盘 SPI00		个		484.00	0.79	380.58	484.00	0.79	380.58	0.00	0.00%
1089	光栅盘 ST300		个		66.00	0.24	15.85	66.00	0.24	15.85	0.00	0.00%

存货—原材料评估明细表

评估基准日：2023年7月31日

表3-9-2

共205页，第34页

金额单位：人民币元

被评估单位：常州华达科捷光电仪器有限公司

序号	名称	规格型号	计量单位	存放地点	账面价值			评估价值			增值	增值率%	备注
					数量	单价	金额	实际数量	评估单价	金额			
1090	连接法兰 FTA360-E	S1A0B1,850351	个		1,170.00	5.56	6,506.82	1,170.00	5.56	6,506.82	0.00	0.00%	
1091	HZ法兰 FTA360-E	S2A0B3,850684,φ38的寸改为φ38.1	个		882.00	7.33	6,462.95	882.00	7.33	6,462.95	0.00	0.00%	
1092	隔圈(轴承内圈) SP100		个		1,718.00	0.85	1,468.69	1,718.00	0.85	1,468.69	0.00	0.00%	
1093	隔圈(轴承外圈) SP100		个		661.00	0.96	631.38	661.00	0.96	631.38	0.00	0.00%	
1094	隔圈 Entry	S3A0B1, D16X13	个		461.00	1.17	539.84	461.00	1.17	539.84	0.00	0.00%	
1095	并圈(镜筒) LP102		个		3,000.00	0.27	820.50	3,000.00	0.27	820.50	0.00	0.00%	
1096	并圈(轴承) DIY104	φ5*2.5	个		12,973.00	0.16	2,012.52	12,973.00	0.16	2,012.52	0.00	0.00%	
1097	并圈 LP802		个		19,676.00	0.27	5,223.74	19,676.00	0.27	5,223.74	0.00	0.00%	
1098	并圈(镜筒) SP100		个		267.00	0.81	216.85	267.00	0.81	216.85	0.00	0.00%	
1099	压圈 SLP5	0.6mm	个		256.00	0.29	74.82	256.00	0.29	74.82	0.00	0.00%	
1100	压圈 SLP5	1mm	个		23,569.00	0.29	6,882.99	23,569.00	0.29	6,882.99	0.00	0.00%	
1101	防震圈 SXL2		个		1,382.00	0.17	236.24	1,382.00	0.17	236.24	0.00	0.00%	
1102	并圈 DIY104镜筒		个		1,757.00	0.27	469.55	1,757.00	0.27	469.55	0.00	0.00%	
1103	并帽 PW12	S1A0B2	个		121.00	4.06	491.24	121.00	4.06	491.24	0.00	0.00%	
1104	螺母并圈 L4P1		个		531.00	1.18	626.31	531.00	1.18	626.31	0.00	0.00%	
1105	长轴并圈 LP50	S0A0B2,3.5mm	个		2,551.00	0.30	763.06	2,551.00	0.30	763.06	0.00	0.00%	
1106	小轴并圈 PM40MG	S3A0B2,D6X6.5 M4.2X0.4	个		25,046.00	0.40	9,968.77	25,046.00	0.40	9,968.77	0.00	0.00%	
1107	并圈(镜片) Entry	S3A0B1, M10X0.5, L3, D4.2透光	个		503.00	0.77	386.91	503.00	0.77	386.91	0.00	0.00%	
1108	并圈(转体) Entry	S2A0B1, D14.5X5.5	个		620.00	1.28	794.90	620.00	1.28	794.90	0.00	0.00%	
1109	并圈(轴承) LP102	S0A0B2,φ5*3,M3X0.35 螺纹孔口部增加倒角	个		42,360.00	0.18	7,684.67	42,360.00	0.18	7,684.67	0.00	0.00%	
1110	齿轮压圈 FTA360-E	S1A0B1,850509, M38	个		600.00	2.58	1,545.76	600.00	2.58	1,545.76	0.00	0.00%	
1111	轴承压圈 FTA360-E	S3A0B2,850377,M14	个		417.00	3.42	1,425.62	417.00	3.42	1,425.62	0.00	0.00%	
1112	非球镜压圈 PM 30-MG	S2A0B1	个		19,261.00	0.39	7,500.00	19,261.00	0.39	7,500.00	0.00	0.00%	
1113	非球镜并圈 PM 2-PE	S1A0B1, M7.5X0.5	个		215.00	0.41	87.52	215.00	0.41	87.52	0.00	0.00%	
1114	轴承并圈 A3021	S2A0B1,RC,5×5×5mm	个		12,414.00	0.42	5,220.55	12,414.00	0.42	5,220.55	0.00	0.00%	
1115	轴承并圈 A3028	S1A0B1	个		27,276.00	0.30	8,207.03	27,276.00	0.30	8,207.03	0.00	0.00%	
1116	非球镜压圈 A4005	S1A0B1	个		143.00	0.35	50.62	143.00	0.35	50.62	0.00	0.00%	
1117	镜筒并圈 A1025	S1A0B1,亚光发黑	个		902.00	0.80	718.40	902.00	0.80	718.40	0.00	0.00%	
1118	长轴并圈 A1025	S2A0B1,RC	个		1,206.00	0.62	747.08	1,206.00	0.62	747.08	0.00	0.00%	
1119	O型圈 LP102C		个		368.00	0.14	50.32	368.00	0.14	50.32	0.00	0.00%	
1120	O型圈 Φ16	φ16x2.65 (LP804,LP102C)	个		6,483.00	0.11	717.94	6,483.00	0.11	717.94	0.00	0.00%	
1121	O型圈 LP106B		个		4,600.00	0.08	353.79	4,600.00	0.08	353.79	0.00	0.00%	
1122	O型圈		个		419.00	0.34	142.96	419.00	0.34	142.96	0.00	0.00%	

存货—原材料评估明细表

评估基准日：2023年7月31日

表3-9-2

共205页，第35页

金额单位：人民币元

被评估单位：常州华达科捷光电仪器有限公司

序号	名称	规格型号	计量单位	存放地点	账面价值			评估价值			增值	增值率%	备注
					数量	单价	金额	实际数量	评估单价	金额			
1123	O型圈 SP103		个		8,992.00	0.04	365.84	8,992.00	0.04	365.84	0.00	0.00%	
1124	O型圈 85×2	85×2	个		566.00	0.51	290.26	566.00	0.51	290.26	0.00	0.00%	
1125	O型圈 Φ17*Φ2.4	d内Φ17×2.4	个		1,763.00	0.09	165.82	1,763.00	0.09	165.82	0.00	0.00%	
1126	O型圈 Φ3*1	Φ 3X1	个		3,226.00	0.04	137.67	3,226.00	0.04	137.67	0.00	0.00%	
1127	O型圈橡胶套 SP103摆锤		个		6,581.00	0.35	2,329.50	6,581.00	0.35	2,329.50	0.00	0.00%	
1128	O型圈 DIY104	Φ18*3	个		1,004.00	0.27	275.37	1,004.00	0.27	275.37	0.00	0.00%	
1129	橡胶圈 DIY104		个		1,506.00	0.34	515.34	1,506.00	0.34	515.34	0.00	0.00%	
1130	微调盖密封圈 FTA360-E	STA0B1, 853800	个		1,390.00	0.85	1,188.15	1,390.00	0.85	1,188.15	0.00	0.00%	
1131	O型圈	STA0B1, Φ23.6*1.8	个		490.00	0.14	69.20	490.00	0.14	69.20	0.00	0.00%	
1132	O型圈	STA0B1, Φ6*1.8	个		389.00	0.20	77.14	389.00	0.20	77.14	0.00	0.00%	
1133	O型圈	STA0B1, Φ23.6*2.65	个		1,262.00	0.20	250.28	1,262.00	0.20	250.28	0.00	0.00%	
1134	密封圈 PM 30-MG	STA0B1, 黑色, Φ4.07, 2017PM 30-MG 1804 0021loading	个		6,025.00	0.13	799.79	6,025.00	0.13	799.79	0.00	0.00%	
1135	O型圈 MDP10	STA0B1, Φ28*1.8	个		344.00	0.18	60.95	344.00	0.18	60.95	0.00	0.00%	
1136	壳体密封圈 RLD100-ST	S2A0B1, Φ4.07, 2018FATMAN/RLD100-ST 1804 00B5loading	个		578.00	1.28	740.62	578.00	1.28	740.62	0.00	0.00%	
1137	O型圈 MTS-680-PJ	STA0B1, 内径Φ41.5 截面Φ2	个		200.00	0.35	69.02	200.00	0.35	69.02	0.00	0.00%	
1138	密封圈 Φ9×1	SOA0B1, Φ9×1	个		10,576.00	0.18	1,871.85	10,576.00	0.18	1,871.85	0.00	0.00%	
1139	O型圈 A3030	STA0B1, 外径7mm×线径1mm	个		3,401.00	0.13	451.48	3,401.00	0.13	451.48	0.00	0.00%	
1140	O型圈	STA0B1, 18X2.65-A	个		1,409.00	0.22	311.73	1,409.00	0.22	311.73	0.00	0.00%	
1141	密封圈 E4002	维修配件, 免检	个		100.00	2.52	252.21	100.00	2.52	252.21	0.00	0.00%	
1142	密封圈-电池 E4002	维修配件, 免检	个		100.00	1.04	103.54	100.00	1.04	103.54	0.00	0.00%	
1143	弹性挡圈 Φ		个		914.00	0.37	335.89	914.00	0.37	335.89	0.00	0.00%	
1144	弹性挡圈 Φ		个		2,911.00	0.13	376.31	2,911.00	0.13	376.31	0.00	0.00%	
1145	弹性挡圈 Φ16		个		394.00	0.03	11.79	394.00	0.03	11.79	0.00	0.00%	
1146	弹性挡圈 Φ3		个		4,143.00	0.02	70.82	4,143.00	0.02	70.82	0.00	0.00%	
1147	弹性挡圈 Φ6		个		6,568.00	0.06	364.88	6,568.00	0.06	364.88	0.00	0.00%	
1148	E型圈 (轴用卡圈)		个		700.00	0.03	21.68	700.00	0.03	21.68	0.00	0.00%	
1149	开口挡圈 GB896	Φ4	个		1,048.00	0.03	27.09	1,048.00	0.03	27.09	0.00	0.00%	
1150	止退圈 SP50		个		721.00	0.12	86.25	721.00	0.12	86.25	0.00	0.00%	
1151	孔用弹性挡圈 Φ40	d0=40	个		156.00	0.13	20.00	156.00	0.13	20.00	0.00	0.00%	
1152	FPC卡圈 FTA360-E	STA0B2, 870809	个		119.00	0.34	40.01	119.00	0.34	40.01	0.00	0.00%	
1153	轴用弹性挡圈 Φ17		个		476.00	0.09	41.04	476.00	0.09	41.04	0.00	0.00%	
1154	轴用弹性挡圈 Φ8	SUS304	个		485.00	0.17	83.60	485.00	0.17	83.60	0.00	0.00%	
1155	轴用挡圈 D5x0.6	STA0B1, 163566	个		56.00	0.07	3.86	56.00	0.07	3.86	0.00	0.00%	

存货—原材料评估明细表

评估基准日：2023年7月31日

表3-9-2

共205页，第36页

金额单位：人民币元

被评估单位：常州华达科捷光电仪器有限公司

序号	名称	规格型号	计量单位	存放地点	账面价值		评估价值		增值	增值率%	备注
					数量	单价	金额	实际数量			
1156	开口挡圈 Φ2.5	内径2.5, 外径6	个		8,293.00	0.04	366.97	8,293.00	0.04	366.97	0.00%
1157	轴用挡圈 Φ8	S/A0B1, GB/T 895.2-86-08, 磷化, 黑色	个		1,424.00	0.07	100.80	1,424.00	0.07	100.80	0.00%
1158	轴用弹性挡圈 φ10	S/A0B1	个		1,846.00	0.13	245.04	1,846.00	0.13	245.04	0.00%
1159	密封胶垫(上玻璃窗) SPI00		个		576.00	0.58	331.83	576.00	0.58	331.83	0.00%
1160	密封胶垫(下玻璃窗) ST500		个		460.00	0.22	102.22	460.00	0.22	102.22	0.00%
1161	密封胶垫(下玻璃窗) SPI00		个		181.00	0.67	120.98	181.00	0.67	120.98	0.00%
1162	密封胶垫(下玻璃窗) ST500		个		461.00	0.26	118.18	461.00	0.26	118.18	0.00%
1163	密封胶圈 LP105C		个		1,467.00	0.07	100.30	1,467.00	0.07	100.30	0.00%
1164	密封胶圈 LP801		个		84.00	0.58	49.09	84.00	0.58	49.09	0.00%
1165	密封胶圈(发窗) SP50		个		223.00	1.09	244.12	223.00	1.09	244.12	0.00%
1166	密封胶圈(外壳) SP70		个		147.00	1.63	240.13	147.00	1.63	240.13	0.00%
1167	密封胶圈(电池) PM4-M		个		160.00	0.62	99.10	160.00	0.62	99.10	0.00%
1168	密封胶圈(电池盖) SP50		个		310.00	1.54	476.92	310.00	1.54	476.92	0.00%
1169	密封胶条(Φ1 黑)SP103		个		13,088.00	0.65	8,469.17	13,088.00	0.65	8,469.17	0.00%
1170	密封胶条(Φ1) LP107		个		911.00	0.65	588.86	911.00	0.65	588.86	0.00%
1171	密封胶条(电池) DW015		个		591.00	0.34	202.04	591.00	0.34	202.04	0.00%
1172	密封胶条(电池仓) LT56		个		1,530.00	0.45	693.09	1,530.00	0.45	693.09	0.00%
1173	密封胶圈 VP150 电池盒		个		881.00	0.63	555.35	881.00	0.63	555.35	0.00%
1174	密封胶条 LT56	Φ0.9	个		8,650.00	0.63	5,435.14	8,650.00	0.63	5,435.14	0.00%
1175	密封胶条		个		1,399.00	0.85	1,195.71	1,399.00	0.85	1,195.71	0.00%
1176	电池盒密封胶圈 LT52	1.5×2, Pantone123C 黄	个		200.00	0.74	147.01	200.00	0.74	147.01	0.00%
1177	外壳密封胶条 LT52	1.2×1.5	个		374.00	0.73	274.70	374.00	0.73	274.70	0.00%
1178	密封胶条 FLS90	RAL1032黄,Φ1.25	个		7,771.00	0.65	5,026.33	7,771.00	0.65	5,026.33	0.00%
1179	底部接头密封胶条 DK360	椭圆形, 20mm×28mm×Φ1	个		319.00	0.23	73.43	319.00	0.23	73.43	0.00%
1180	电池盒密封胶圈 HLL360	S/A0B1, 04.07.2016HLL360.0004tooling	个		307.00	0.50	152.15	307.00	0.50	152.15	0.00%
1181	水平面玻璃上垫 PM40MG	S/A0B1,04.07.2015PM40MG.0007tooling	个		2,061.00	0.57	1,167.31	2,061.00	0.57	1,167.31	0.00%
1182	前盖密封胶条 PM 2-L	S/A0B1, 04.07.2014PM 2-L,1706 0007tooling	个		922.00	0.65	595.65	922.00	0.65	595.65	0.00%
1183	电池盒密封胶条 LT52	S/A0B1, 黑色, 04.07.2015LT52.0011tooling	个		257.00	0.51	132.16	257.00	0.51	132.16	0.00%
1184	密封胶条 SK105D	S/A0B1	个		6,402.00	0.44	2,816.88	6,402.00	0.44	2,816.88	0.00%
1185	电池盒密封胶条 FTA360-E	S/A0B1,855028, 04.07.2017FTA360-E,1704 0019tooling	个		1,402.00	0.57	802.85	1,402.00	0.57	802.85	0.00%
1186	底座橡胶圈 FTA360-E	S/A0B1,854350, 04.07.2017FTA360-E,1704 0020tooling	个		1,394.00	1.37	1,906.32	1,394.00	1.37	1,906.32	0.00%
1187	窗玻璃密封胶垫A X700	S/A0B1, 透明, 04.07.2018FATMAX2700 EB3 0002tooling	个		146.00	0.66	95.63	146.00	0.66	95.63	0.00%
1188	窗玻璃密封胶垫B X700	S/A0B1, 透明, 04.07.2018FATMAX2700 EB3 0003tooling	个		146.00	0.67	98.18	146.00	0.67	98.18	0.00%

存货—原材料评估明细表

评估基准日：2023年7月31日

表3-9-2

共205页，第37页

金额单位：人民币元

被评估单位：常州华达科捷光电仪器有限公司

序号	名称	规格型号	计量单位	存放地点	账面价值			评估价值			增值	增值率%	备注
					数量	单价	金额	实际数量	评估单价	金额			
1189	外壳上盖密封圈 X700	S1A0B1, 04.07.2018EATMAX.X700.1803.0007tooling	个		146.00	0.85	124.04	146.00	0.85	124.04	0.00	0.00%	
1190	外壳底座密封圈 X700	S1A0B2, 04.07.2018EATMAX.X700.1803.0010tooling	个		528.00	0.65	341.12	528.00	0.65	341.12	0.00	0.00%	
1191	玻璃上垫 PM 30-MG	S5A0B1, 黑色, 04.07.2017PM30.MG.1803.0014tooling	个		16,730.00	0.42	6,998.25	16,730.00	0.42	6,998.25	0.00	0.00%	
1192	玻璃下垫 PM 30-MG	S5A0B1, 黑色, 04.07.2017PM30.MG.1803.0015tooling	个		9,884.00	0.35	3,502.90	9,884.00	0.35	3,502.90	0.00	0.00%	
1193	窗框密封垫 PM 30-MG	S4A0B2, 黑色, 04.07.2017PM30.MG.1803.0001head,材料	个		27,666.00	0.38	10,560.73	27,666.00	0.38	10,560.73	0.00	0.00%	
1194	上密封圈 MDP10	S3A0B1, 04.07.2017MDP10.1803.0012tooling	个		505.00	0.15	76.06	505.00	0.15	76.06	0.00	0.00%	
1195	上密封垫 A4003	S2A0B2, 04.07.2018A4003.1812.0001tooling	个		360.00	0.53	191.18	360.00	0.53	191.18	0.00	0.00%	
1196	下密封垫 A4003	S1A0B2, 04.07.2018A4003.1902.0014tooling	个		190.00	0.80	151.32	190.00	0.80	151.32	0.00	0.00%	
1197	线窗密封垫 A4016	S2A0B1, 04.07.2019A4016.1907.0002tooling	个		588.00	0.84	494.83	588.00	0.84	494.83	0.00	0.00%	
1198	密封圈 RLD100-T	S1A0B1, 黑色, 04.07.2018FRLD100-T.1911.0001tooling	个		7,270.00	1.22	8,866.07	7,270.00	1.22	8,866.07	0.00	0.00%	
1199	机壳密封圈 E2003	S1A0B1, 04.07.2018FEZ2003.1911.0007tooling	个		993.00	1.42	1,406.01	993.00	1.42	1,406.01	0.00	0.00%	
1200	机壳密封圈 E2005	S1A0B0,φ1	个		566.00	1.42	801.43	566.00	1.42	801.43	0.00	0.00%	
1201	密封圈 RLD100-T	S1A0B1, 1.2×1.4, 1出10	个		7,511.00	0.47	3,532.81	7,511.00	0.47	3,532.81	0.00	0.00%	
1202	开关密封圈 A2005	S2A0B1, 04.07.2019A2005.1911.0001tooling	个		1,618.00	0.18	292.77	1,618.00	0.18	292.77	0.00	0.00%	
1203	电池盖密封圈 A1015	S3A0B1, 04.07.2019A1015.1911.0006tooling	个		1.00	0.46	0.46	1.00	0.46	0.46	0.00	0.00%	
1204	壳体密封圈 A1015	S3A0B1, 04.07.2019A1015.1911.0007tooling	个		104.00	0.84	87.53	104.00	0.84	87.53	0.00	0.00%	
1205	机芯橡胶套 A2005	S2A0B1, 04.07.2019A2005.1911.0002tooling	个		1,917.00	0.50	955.10	1,917.00	0.50	955.10	0.00	0.00%	
1206	壳体密封圈 A2005	S3A0B1, 04.07.2019A2005.1911.0006tooling	个		3,862.00	0.84	3,250.26	3,862.00	0.84	3,250.26	0.00	0.00%	
1207	电池盖密封圈 A2005	S3A0B1, 04.07.2019A2005.1911.0004tooling	个		3,430.00	0.46	1,590.56	3,430.00	0.46	1,590.56	0.00	0.00%	
1208	密封垫 A4008	S2A0B1, 04.07.2018A4008.1904.0003tooling	个		14.00	0.73	10.15	14.00	0.73	10.15	0.00	0.00%	
1209	开关密封条 A3021	S1A0B1, 04.07.2019A3028.2003.0008tooling	个		5,152.00	0.13	678.43	5,152.00	0.13	678.43	0.00	0.00%	
1210	密封条 A3028	S1A0B1, 04.07.2019A3028.2003.0008tooling	个		7,047.00	0.85	5,961.54	7,047.00	0.85	5,961.54	0.00	0.00%	
1211	电池盖密封圈 Entry	S1A0B3, 04.07.2016Entry.2005.0032tooling	个		981.00	0.47	461.16	981.00	0.47	461.16	0.00	0.00%	
1212	密封条 A3021	S3A0B1, 黑色, 50°, 04.07.2019A3021.2006.0015tooling	个		4,275.00	1.63	6,976.97	4,275.00	1.63	6,976.97	0.00	0.00%	
1213	密封条 A2006	S3A0B1, 黑色, 50°, 04.07.2019A2006.2006.0004head	个		10,767.00	1.70	18,296.44	10,767.00	1.70	18,296.44	0.00	0.00%	
1214	窗框密封垫 A4030	S3A0B1, 04.07.2019A4030.2003.0022tooling	个		71,557.00	0.42	30,256.98	71,557.00	0.42	30,256.98	0.00	0.00%	
1215	电源线橡胶套 A4030	S4A0B1, 04.07.2019A4030.2003.0025tooling	个		11,473.00	0.09	1,067.11	11,473.00	0.09	1,067.11	0.00	0.00%	
1216	玻璃下垫 A4030	S3A0B2, 04.07.2019A4030.2003.0021tooling	个		36,298.00	1.01	36,534.26	36,298.00	1.01	36,534.26	0.00	0.00%	
1217	玻璃上垫 A4030	S4A0B2, 04.07.2019A4030.2003.0020tooling	个		50,717.00	0.41	21,014.28	50,717.00	0.41	21,014.28	0.00	0.00%	
1218	窗罩上密封垫 A4013	S2A0B1, 04.07.2019A4013.1910.0002tooling	个		11,274.00	0.48	5,393.54	11,274.00	0.48	5,393.54	0.00	0.00%	
1219	窗罩下密封垫 A4013	S4A0B1, 04.07.2019A4013.1910.0003tooling	个		3,859.00	0.67	2,589.56	3,859.00	0.67	2,589.56	0.00	0.00%	
1220	电池盖密封圈 E2005	S1A0B1, 04.07.2018FEZ2005.2008.0007tooling	个		873.00	0.59	517.61	873.00	0.59	517.61	0.00	0.00%	
1221	电池盖密封圈 DWRF01	S2A0B1, 04.07.2018DWRF01.1807.0008head, 黑色	个		680.00	0.49	331.38	680.00	0.49	331.38	0.00	0.00%	

存货—原材料评估明细表

评估基准日：2023年7月31日

表3-9-2

共205页，第38页

金额单位：人民币元

被评估单位：常州华达科捷光电仪器有限公司

序号	名称	规格型号	计量单位	存放地点	账面价值		评估价值		增值值	增值率%	备注	
					数量	单价	金额	实际数量				评估单价
1222	壳体密封圈 DWRFO1	S1A0B1, 04.07.2018DWRFO1.1807.0009/tooling, 黑色	个		680.00	2.83	1,926.31	680.00	2.83	1,926.31	0.00	0.00%
1223	整机密封圈 E1004	S2A0B1, 04.07.2019FEI1004.2005.0009/tooling	个		1,501.00	1.15	1,729.73	1,501.00	1.15	1,729.73	0.00	0.00%
1224	电池盖密封圈 E1004	S3A0B1, 04.07.2019FEI1004.2005.0010/tooling	个		1,532.00	0.62	949.63	1,532.00	0.62	949.63	0.00	0.00%
1225	密封条 A3030	S1A0B1, 04.07.2020A3030.2011.0016/tooling	个		416.00	1.17	487.72	416.00	1.17	487.72	0.00	0.00%
1226	密封条 A3031	S1A0B1, 04.07.2020A3031.2011.0004/tooling	个		534.00	1.17	626.05	534.00	1.17	626.05	0.00	0.00%
1227	密封条 A4034	S3A0B1, 04.07.2020A4034.2102.0002/tooling	个		1,595.00	1.34	2,136.74	1,595.00	1.34	2,136.74	0.00	0.00%
1228	电池仓密封条 A3030	S1A0B1, 04.07.2020A3030.2012.0021/tooling	个		426.00	0.39	165.87	426.00	0.39	165.87	0.00	0.00%
1229	开关密封圈 A4025	S2A0B1, 04.07.2021A4025.2104.0007/tooling	个		118.00	0.35	40.72	118.00	0.35	40.72	0.00	0.00%
1230	窗罩下密封垫 A4044	S3A0B1, 04.07.2021A4044.2105.0003/tooling	个		1,244.00	0.40	499.34	1,244.00	0.40	499.34	0.00	0.00%
1231	窗罩上密封垫 A4044	S3A0B1, 04.07.2021A4044.2105.0003/tooling	个		1,323.00	0.55	726.02	1,323.00	0.55	726.02	0.00	0.00%
1232	底座窗罩下密封垫 A4044	S3A0B1, 04.07.2021A4044.2105.0003/tooling	个		220.00	0.40	87.98	220.00	0.40	87.98	0.00	0.00%
1233	底座窗罩下密封垫 A4044	S3A0B1, 04.07.2021A4044.2105.0006/tooling	个		358.00	0.38	134.53	358.00	0.38	134.53	0.00	0.00%
1234	玻璃胶套 A3034	S7A0B1, 04.07.2020A3034.2101.0006/tooling	个		199.00	2.96	588.84	199.00	2.96	588.84	0.00	0.00%
1235	密封条 A1025	S4A0B1, 04.07.2021A1025.2104.0011/tooling	个		1,033.00	1.95	2,015.80	1,033.00	1.95	2,015.80	0.00	0.00%
1236	电池仓密封条 A1025	S5A0B1, 04.07.2021A1025.2104.0011/tooling	个		1,033.00	0.80	828.97	1,033.00	0.80	828.97	0.00	0.00%
1237	密封圈 E6002	S1A0B1, 04.07.2022E6002.2005.0004/tooling	个		841.00	0.96	807.36	841.00	0.96	807.36	0.00	0.00%
1238	密封圈 E6002	S2A0B1, 04.07.2022E6002.2005.0004/tooling	个		841.00	0.58	484.43	841.00	0.58	484.43	0.00	0.00%
1239	电池盖 DW015	DEWALT黄	个		468.00	0.45	211.17	468.00	0.45	211.17	0.00	0.00%
1240	电池盖 DW112	DEWALT黄	个		805.00	0.30	240.79	805.00	0.30	240.79	0.00	0.00%
1241	电池盖 LP105	黄色	个		53.00	0.43	22.67	53.00	0.43	22.67	0.00	0.00%
1242	电池盖 LP102SP	黄色	个		122.00	0.22	26.29	122.00	0.22	26.29	0.00	0.00%
1243	电池盖 LP50		个		23.00	0.19	4.36	23.00	0.19	4.36	0.00	0.00%
1244	电池盖 PLL11	黑	个		50.00	0.50	25.00	50.00	0.50	25.00	0.00	0.00%
1245	电池盖 PLT-200HV	黑	个		218.00	0.28	61.49	218.00	0.28	61.49	0.00	0.00%
1246	电池盖 PM 2-L	SOA0B2, 04.07.2014PM 2-L.1706.0008/tooling	个		411.00	0.76	311.35	411.00	0.76	311.35	0.00	0.00%
1247	电池盖 PM4-M	SOA0B2, 红色	个		521.00	1.56	812.71	521.00	1.56	812.71	0.00	0.00%
1248	电池盖 ST50	ST黄(2)	个		138.00	0.38	51.89	138.00	0.38	51.89	0.00	0.00%
1249	电池盖 ST黄 (2) LP102	灰Pantone 7543C	个		453.00	0.30	136.66	453.00	0.30	136.66	0.00	0.00%
1250	电池盖 7543灰 LP105C	DEWALT黄	个		21.00	0.90	18.86	21.00	0.90	18.86	0.00	0.00%
1251	电池盖 DW360	DEWALT黄	个		717.00	0.28	201.84	717.00	0.28	201.84	0.00	0.00%
1252	电池盖 LD100	ST黄(印字)	个		307.00	0.71	217.35	307.00	0.71	217.35	0.00	0.00%
1253	电池盖 LS-8	黑	个		351.00	0.45	157.36	351.00	0.45	157.36	0.00	0.00%
1254	电池盖 PLT-200HV	黑	个		511.00	0.24	122.26	511.00	0.24	122.26	0.00	0.00%

存货—原材料评估明细表

评估基准日：2023年7月31日

表3-9-2

共205页，第39页

金额单位：人民币元

被评估单位：常州华达科捷光电仪器有限公司

序号	名称	规格型号	计量单位	存放地点	账面价值			评估价值			增值	增值率%	备注
					数量	单价	金额	实际数量	评估单价	金额			
1255	电池盒盖 ST500	电池盒盖	个		6.00	0.29	1.74	6.00	0.29	1.74	0.00	0.00%	
1256	电池盒盖 LP102C	灰Pantone 7543C	个		55.00	0.75	41.45	55.00	0.75	41.45	0.00	0.00%	
1257	锂电池上盖 CCL360GR	黑色	个		1.00	0.32	0.32	1.00	0.32	0.32	0.00	0.00%	
1258	锂电池盖 GB65	SZAOB1, Pantone 5473C, 04.07.2017RGR200, 1704 0003tooling	个		728.00	0.35	257.54	728.00	0.35	257.54	0.00	0.00%	
1259	锂电池盖 LCLS	S0A1B2, 2020.08.13材质由ABS更改为PC+ABS	个		40.00	0.31	12.30	40.00	0.31	12.30	0.00	0.00%	
1260	锂电池盒盖 Entry	S1A0B1, 黑色, 04.07.2016Entry, 1704 0029tooling	个		495.00	0.83	411.77	495.00	0.83	411.77	0.00	0.00%	
1261	锂电池盖 RGR200	SZA0B1, RAL3020, 04.07.2017RGR200, 1704 0003tooling	个		645.00	0.91	589.92	645.00	0.91	589.92	0.00	0.00%	
1262	锂电池盖 RGR200M	S1A0B1, Pantone 5473C, 04.07.2017RGR200, 1704 0003tooling	个		260.00	0.89	230.44	260.00	0.89	230.44	0.00	0.00%	
1263	锂电池盖 FTA360-E	SZA0B1, R30877, 04.07.2017FTA360-E, 1703 0006tooling	个		737.00	10.01	7,378.70	737.00	10.01	7,378.70	0.00	0.00%	
1264	锂电池盖 CLL18	S1A0B1, RAL9017黑	个		1,529.00	1.36	2,079.44	1,529.00	1.36	2,079.44	0.00	0.00%	
1265	锂电池盖 PO60	S0A0B1	个		39.00	0.41	15.89	39.00	0.41	15.89	0.00	0.00%	
1266	锂电池盖 360H2V	S1A0B1, Pantone Process Blue C	个		82.00	0.33	27.34	82.00	0.33	27.34	0.00	0.00%	
1267	锂电池盖 CPL206R	S0A0B1, 宾得红, 04.07.2016HDL2PS, 0008tooling	个		197.00	0.66	130.77	197.00	0.66	130.77	0.00	0.00%	
1268	锂电池盖 Entry	S3A0B2, 黑色, 04.07.2016Entry, 0008tooling, 修模	个		495.00	2.12	1,051.33	495.00	2.12	1,051.33	0.00	0.00%	
1269	碱性电池盖 Entry	S3A0B2, 黑色, 04.07.2016Entry, 0008tooling, 修模	个		333.00	2.12	707.28	333.00	2.12	707.28	0.00	0.00%	
1270	锂电池盖 HLD10K	S0A0B1, pantone200C红色	个		402.00	0.30	121.27	402.00	0.30	121.27	0.00	0.00%	
1271	锂电池盖 RLD100-ST	SZA0B1, 04.07.2018FATMAX, RLD100-ST, 1804 0004tooling	个		1,955.00	0.68	1,338.37	1,955.00	0.68	1,338.37	0.00	0.00%	
1272	锂电池盖 RC600	SZA0B1, ST黑, 04.07.2018FATMAX, RC600 1804 0004tooling	个		248.00	0.46	114.13	248.00	0.46	114.13	0.00	0.00%	
1273	锂电池盖 CLI	S1A0B1, Stanley黄, 04.07.2018CLI, 1803 0002tooling	个		607.00	0.42	256.40	607.00	0.42	256.40	0.00	0.00%	
1274	锂电池盖 LP102SP+G	S0A0B1, Pantone 376U 绿色	个		343.00	0.43	147.85	343.00	0.43	147.85	0.00	0.00%	
1275	锂电池盖 X600	S1A0B1, 黑色, 04.07.2018FATMAX, X600 1804 0004tooling	个		61.00	0.97	59.38	61.00	0.97	59.38	0.00	0.00%	
1276	锂电池盖 PLC15	S1A0B1, 黑色	个		6.00	1.17	6.99	6.00	1.17	6.99	0.00	0.00%	
1277	锂电池盖 G03	SZA0B1, 黑色, 04.07.2018HDLA, G03 1901 0004tooling	个		78.00	0.31	24.16	78.00	0.31	24.16	0.00	0.00%	
1278	锂电池盖 G05	SZA0B2, 黑色, 04.07.2018HDLA, G05 1901 0001tooling	个		316.00	0.31	97.87	316.00	0.31	97.87	0.00	0.00%	
1279	锂电池盖 MDP10	S4A0B1, 04.07.2017MDP10, 1803 0017tooling	个		469.00	1.31	614.27	469.00	1.31	614.27	0.00	0.00%	
1280	锂电池盖 A4003	SZA0B2, Pantone200C红色, 04.07.2018A4003 1812 0004tooling	个		247.00	0.86	212.03	247.00	0.86	212.03	0.00	0.00%	
1281	锂电池盖 B3005	SZA0B1, 黑色, 04.07.2018B3005, 1902 0002tooling	个		352.00	0.64	224.28	352.00	0.64	224.28	0.00	0.00%	
1282	锂电池盖 A1009	S1A0B2, 印字, SML, 100.002模具	个		857.00	3.27	2,806.12	857.00	3.27	2,806.12	0.00	0.00%	
1283	锂电池盖 ZRB90	S0A0B2, pantone123C黄+黑色软胶	个		55.00	0.58	31.64	55.00	0.58	31.64	0.00	0.00%	
1284	锂电池盖 DLD100	S1A0B2, 186乳, 04.07.2015DLD100, 0004tooling	个		495.00	0.58	284.73	495.00	0.58	284.73	0.00	0.00%	
1285	锂电池盖 DLD100-PL	S1A0B2, Pantone123C, 04.07.2015DLD100, 0004tooling, 修模, 加厚塑料尺寸	个		847.00	0.58	487.21	847.00	0.58	487.21	0.00	0.00%	
1286	锂电池盖 E1002	S0A0B2, 04.07.2015DLD100, 0004tooling, 修模	个		526.00	0.58	302.57	526.00	0.58	302.57	0.00	0.00%	
1287	锂电池盖 E2001	S0A0B2, 黑色, 04.07.2015DLD100, 0004tooling, 修模, 加厚塑料尺寸	个		74.00	0.58	42.56	74.00	0.58	42.56	0.00	0.00%	

存货—原材料评估明细表

评估基准日：2023年7月31日

表3-9-2

共205页，第40页

金额单位：人民币元

被评估单位：常州华达科技光电仪器有限公司

序号	名称	规格型号	计量单位	存放地点	账面价值			评估价值			增值	增值率%	备注
					数量	单价	金额	实际数量	评估单价	金额			
1288	电池盖 REC160	S2A0B2,RAI100A, 04.07.2019A1015.1911.0004tooling, 绿色,2019A1015.1911.0004tooling	个		1,728.00	0.58	993.99	1,728.00	0.58	993.99	0.00	0.00%	
1289	电池盖 DLD100-T	S2A0B3,潘通1235C黄	个		164.00	0.75	123.36	164.00	0.75	123.36	0.00	0.00%	
1290	电池盖 C3007	S0A0B2,Prexiso黄	个		738.00	0.44	326.55	738.00	0.44	326.55	0.00	0.00%	
1291	电池盖 A3013	S1A0B2,pantone 130C, 增加电池限位筋	个		204.00	0.88	180.53	204.00	0.88	180.53	0.00	0.00%	
1292	电池盖 E1001	S2A0B2,潘通123C黄, 04.07.2019A1015.1911.0004tooling	个		348.00	0.60	209.42	348.00	0.60	209.42	0.00	0.00%	
1293	电池盖 E2017	S0A0B2,286C蓝	个		400.00	0.66	265.49	400.00	0.66	265.49	0.00	0.00%	
1294	电池盖 E1003	S2A0B1,Hihi红,04.07.2019A1015.1911.0004tooling	个		5,240.00	0.71	3,709.75	5,240.00	0.71	3,709.75	0.00	0.00%	
1295	电池盖 A2005	SSA0B1, 黑色, 04.07.2019A1015.1911.0004tooling	个		12,461.00	1.14	14,265.16	12,461.00	1.14	14,265.16	0.00	0.00%	
1296	电池盖 A1015	SSA0B1, 黑色, 04.07.2019A1015.1911.0004tooling	个		4,826.00	0.96	4,648.62	4,826.00	0.96	4,648.62	0.00	0.00%	
1297	电池盖 A3021	SSA0B2,286C蓝, 04.07.2019A1015.1911.0004tooling	个		62,171.00	3.77	234,625.55	62,171.00	3.77	234,625.55	0.00	0.00%	
1298	电池盖 B3009	S1A0B1, 黑色, 04.07.2019A1015.1911.0004tooling	个		1,185.00	0.58	686.54	1,185.00	0.58	686.54	0.00	0.00%	
1299	电池盖 A1011	S1A0B2, Hihi红, 04.07.2019A1015.1911.0004tooling	个		66.00	1.06	70.09	66.00	1.06	70.09	0.00	0.00%	
1300	电池盖 A3016	S2A0B1, 04.07.2019A1015.1911.0004tooling, Deswab黄	个		299.00	0.44	132.30	299.00	0.44	132.30	0.00	0.00%	
1301	电池盖 E2005	S2A0B1,ST黄, 04.07.2019A1015.1911.0004tooling	个		840.00	0.69	579.83	840.00	0.69	579.83	0.00	0.00%	
1302	电池盖 DK360	S0A0B2,取消触点铆接立柱	个		250.00	0.32	81.21	250.00	0.32	81.21	0.00	0.00%	
1303	电池盖 A1024	S0A0B1	个		2.00	0.67	1.33	2.00	0.67	1.33	0.00	0.00%	
1304	电池盖 DWRF01	S1A0B1, 黄色, (绿色替代), 04.07.2019A1015.1911.0004tooling	个		572.00	0.86	489.99	572.00	0.86	489.99	0.00	0.00%	
1305	电池盖 A3030	S1A0B1, Hihi红,04.07.2019A1015.1911.0004tooling	个		426.00	0.81	346.83	426.00	0.81	346.83	0.00	0.00%	
1306	电池盖 E1006	S1A0B1, pantone 200C, 04.07.2019A1015.1911.0004tooling	个		16.00	0.53	8.50	16.00	0.53	8.50	0.00	0.00%	
1307	电池盖 C3010	S1A0B1,PANTONE 200C 红, 巨星C2014模具	个		4,183.00	0.44	1,850.90	4,183.00	0.44	1,850.90	0.00	0.00%	
1308	电池盖 A4037	S0A0B1,803C黄,04.07.2018A4003.1812.0004tooling	个		3.00	0.82	2.45	3.00	0.82	2.45	0.00	0.00%	
1309	电池盖 E1004	S6A0B2, 红色,04.07.2019A1015.1911.0004tooling	个		694.00	1.03	712.43	694.00	1.03	712.43	0.00	0.00%	
1310	电池盖 A1025	S6A0B1,ES74.10A 灰, 04.07.2021A1025.2104.0009tooling	个		432.00	1.06	458.76	432.00	1.06	458.76	0.00	0.00%	
1311	电池盖 C1008	S2A0B2,04.07.2021C1008.2112.0001tooling	个		48.00	0.66	31.86	48.00	0.66	31.86	0.00	0.00%	
1312	电池盖 C2024	S2A0B2,04.07.2021C2024.2112.0001tooling	个		269.00	0.66	178.54	269.00	0.66	178.54	0.00	0.00%	
1313	电池盖 E1102	S1A0B1,200C红色,04.07.2019A1015.1911.0004tooling	个		285.00	0.66	189.16	285.00	0.66	189.16	0.00	0.00%	
1314	电池盖 E1103	S1A0B1,Pantone 376C绿,04.07.2019A1015.1911.0004tooling	个		391.00	0.66	259.51	391.00	0.66	259.51	0.00	0.00%	
1315	电池盖 A1031	S1A0B2, RAL5002	个		10.00	0.66	6.63	10.00	0.66	6.63	0.00	0.00%	
1316	电池盖 E6002	S3A0B1,Pantone 200CE, 04.07.2022E6002.2205.0003tooling	个		127.00	0.57	71.93	127.00	0.57	71.93	0.00	0.00%	
1317	顶部装饰盖 ST500		个		851.00	0.22	189.16	851.00	0.22	189.16	0.00	0.00%	
1318	玻璃罩 LT56	WC-WZY035灰入库	个		2,564.00	4.52	11,579.73	2,564.00	4.52	11,579.73	0.00	0.00%	
1319	垂直传感器罩 ST500		个		461.00	0.47	216.75	461.00	0.47	216.75	0.00	0.00%	
1320	底窗玻璃罩 黑LP105	黑	个		50.00	0.24	12.18	50.00	0.24	12.18	0.00	0.00%	

存货—原材料评估明细表

评估基准日：2023年7月31日

表3-9-2

共205页，第41页

金额单位：人民币元

被评估单位：常州华达科技光电仪器有限公司

序号	名称	规格型号	计量单位	存放地点	账面价值			评估价值			增值	增值率%	备注
					数量	单价	金额	实际数量	评估单价	金额			
I321	顶窗罩 DW112	黑色	个		1,854.00	0.27	492.07	1,854.00	0.27	492.07	0.00	0.00%	
I322	顶窗罩 LP50		个		803.00	0.11	85.28	803.00	0.11	85.28	0.00	0.00%	
I323	发射窗罩 305HV	入库(喷漆黑色)模具通用PLT-200HV.100.003	个		240.00	11.21	2,690.65	240.00	11.21	2,690.65	0.00	0.00%	
I324	前窗玻璃罩 LP105	黑	个		50.00	0.24	11.96	50.00	0.24	11.96	0.00	0.00%	
I325	前窗罩 LP50		个		760.00	0.09	65.42	760.00	0.09	65.42	0.00	0.00%	
I326	上点窗罩 SCL-D		个		320.00	0.21	68.36	320.00	0.21	68.36	0.00	0.00%	
I327	小窗玻璃罩 LP105	黑	个		150.00	0.24	35.89	150.00	0.24	35.89	0.00	0.00%	
I328	右窗罩 LP50		个		308.00	0.11	32.73	308.00	0.11	32.73	0.00	0.00%	
I329	遮光罩 ST300		个		118.00	0.22	26.29	118.00	0.22	26.29	0.00	0.00%	
I330	轴承盖 LP106		个		343.00	0.15	49.81	343.00	0.15	49.81	0.00	0.00%	
I331	左窗罩 LP50		个		314.00	0.11	33.36	314.00	0.11	33.36	0.00	0.00%	
I332	按键盖板 SCL-D		个		760.00	0.28	215.21	760.00	0.28	215.21	0.00	0.00%	
I333	按键帽 LP102		个		560.00	0.06	33.50	560.00	0.06	33.50	0.00	0.00%	
I334	按键帽 LP105	S0A0B2, φ7X6	个		1,098.00	0.07	74.82	1,098.00	0.07	74.82	0.00	0.00%	
I335	按键帽 SXL3		个		783.00	0.07	53.50	783.00	0.07	53.50	0.00	0.00%	
I336	按键帽 RCL100		个		706.00	0.06	42.24	706.00	0.06	42.24	0.00	0.00%	
I337	螺杆帽 LA-6		个		348.00	0.19	65.45	348.00	0.19	65.45	0.00	0.00%	
I338	遮光罩 LP106	7.7*7.4*0.3	个		562.00	0.08	43.24	562.00	0.08	43.24	0.00	0.00%	
I339	盖板 LA-6接收器夹		个		534.00	0.43	228.74	534.00	0.43	228.74	0.00	0.00%	
I340	盖板 LP102螺母		个		280.00	0.10	28.72	280.00	0.10	28.72	0.00	0.00%	
I341	窗罩 LP105		个		150.00	0.10	15.38	150.00	0.10	15.38	0.00	0.00%	
I342	盖板 FTA360微调 807659	莱卡灰	个		1,091.00	2.16	2,353.74	1,091.00	2.16	2,353.74	0.00	0.00%	
I343	水泡罩 PW12		个		201.00	0.30	60.47	201.00	0.30	60.47	0.00	0.00%	
I344	端盖 2 TR360		个		107.00	20.17	2,157.99	107.00	20.17	2,157.99	0.00	0.00%	
I345	端盖 TR360		个		47.00	17.35	815.33	47.00	17.35	815.33	0.00	0.00%	
I346	端盖 TR361		个		15.00	13.93	208.98	15.00	13.93	208.98	0.00	0.00%	
I347	端盖 2 TR361		个		38.00	12.22	464.45	38.00	12.22	464.45	0.00	0.00%	
I348	窗罩 CCL360GR	喷砂+喷漆黑色	个		476.00	4.70	2,237.63	476.00	4.70	2,237.63	0.00	0.00%	
I349	旋盖 TA360	S0A0B2, 黑色	个		217.00	11.25	2,441.87	217.00	11.25	2,441.87	0.00	0.00%	
I350	玻璃上盖 LT56	S0A0B3	个		4,708.00	0.24	1,126.57	4,708.00	0.24	1,126.57	0.00	0.00%	
I351	按键帽 PM40MG	S2A0B1, 黑色(6AL7021)04.07.2015P4400E1.0023ooling	个		2,126.00	0.58	1,222.92	2,126.00	0.58	1,222.92	0.00	0.00%	
I352	外壳顶盖装饰板 Entry	S2A0B1, 黑色,04.07.2016Entry.0005ooling	个		237.00	3.10	735.68	237.00	3.10	735.68	0.00	0.00%	
I353	外壳中段左装饰板 Entry	S2A0B1, 黑色,04.07.2016Entry.0003ooling	个		397.00	2.89	1,147.75	397.00	2.89	1,147.75	0.00	0.00%	

存货—原材料评估明细表

评估基准日：2023年7月31日

表3-9-2

共205页，第42页

金额单位：人民币元

被评估单位：常州华达科捷光电仪器有限公司

序号	名称	规格型号	计量单位	存放地点	账面价值			评估价值			增值	增值率%	备注
					数量	单价	金额	实际数量	评估单价	金额			
I354	外壳中段右装饰板 Entry	S2A0B1,黑色,04.07.2016Entry,0003tooling	个		460.00	2.87	1,321.95	460.00	2.87	1,321.95	0.00	0.00%	
I355	外壳底座左装饰板 Entry	S2A0B1,黑色,04.07.2016Entry,0007tooling	个		427.00	1.25	534.16	427.00	1.25	534.16	0.00	0.00%	
I356	外壳底座右装饰板 Entry	S2A0B1,黑色,04.07.2016Entry,0007tooling	个		425.00	1.25	531.78	425.00	1.25	531.78	0.00	0.00%	
I357	充电指示窗 Entry	SLA0B1,透明,SSX82.2, 04.07.2016Entry,1704 0033tooling	个		495.00	0.24	118.28	495.00	0.24	118.28	0.00	0.00%	
I358	上点挡板 Entry	SLA0B1,黑色,JD4,82.2, 04.07.2016Entry,1709 0033tooling	个		135.00	0.29	38.58	135.00	0.29	38.58	0.00	0.00%	
I359	编码器盖 FTA360-E	SLA0B1,800180, 04.07.2016Entry,1704 0009tooling	个		698.00	2.68	1,871.94	698.00	2.68	1,871.94	0.00	0.00%	
I360	连接器盖 FTA360-E	SLA0B1,855447, 04.07.2016Entry,1704 0022tooling	个		150.00	2.67	400.53	150.00	2.67	400.53	0.00	0.00%	
I361	下点窗罩 HDL2S+	S2A0B1, 04.07.2016HDL2S+,1704 0001tooling	个		3.00	0.30	0.90	3.00	0.30	0.90	0.00	0.00%	
I362	锂电池挡板 Entry	S2A0B1,黑色, 04.07.2016Entry,1803 0036tooling	个		495.00	0.32	157.70	495.00	0.32	157.70	0.00	0.00%	
I363	窗罩 LAR160	S2A0B1,EAL1032,04.07.2016Entry,1708 0025tooling	个		900.00	0.14	126.00	900.00	0.14	126.00	0.00	0.00%	
I364	电池盒装饰板 LAR160	S4A0B1,RAL1032,04.07.2016Entry,1708 0025tooling	个		198.00	0.22	43.01	198.00	0.22	43.01	0.00	0.00%	
I365	窗罩 X700	S2A0B1,黑色, 04.07.2016Entry,1803 0001tooling	个		274.00	8.58	2,349.71	274.00	8.58	2,349.71	0.00	0.00%	
I366	窗罩 X600	SLA0B1,黑色, 04.07.2016Entry,1803 0003tooling	个		204.00	8.58	1,749.82	204.00	8.58	1,749.82	0.00	0.00%	
I367	下点挡板 X650	SLA0B1,黑色, 04.07.2016Entry,1803 0003tooling	个		17.00	0.13	2.19	17.00	0.13	2.19	0.00	0.00%	
I368	遮挡板 CLI	S2A0B1, 04.07.2018CLI,1806 0012tooling	个		619.00	0.49	301.29	619.00	0.49	301.29	0.00	0.00%	
I369	遮挡板 CMI	S2A0B1, 04.07.2018CMI,1806 0009tooling	个		371.00	0.60	223.88	371.00	0.60	223.88	0.00	0.00%	
I370	遮挡板 PLS2	SLA0B1	个		424.00	0.13	54.82	424.00	0.13	54.82	0.00	0.00%	
I371	按键帽 PM 30-MG	S4A0B1,黑色,白色,04.07.2016Entry,1803 0003tooling	个		5,661.00	1.58	8,968.25	5,661.00	1.58	8,968.25	0.00	0.00%	
I372	窗罩 PM 30-MG	S7A0B1,黑色, 04.07.2016Entry,1803 0013tooling	个		6,454.00	8.75	56,480.16	6,454.00	8.75	56,480.16	0.00	0.00%	
I373	底座盖板 PM 30-MG	S8A0B1,黑色, 04.07.2016Entry,1803 0017tooling	个		2,637.00	3.05	8,035.18	2,637.00	3.05	8,035.18	0.00	0.00%	
I374	按钮盖 FTA360-E	SLA0B1, 内径10.2, 外径34.3	个		754.00	2.12	1,601.42	754.00	2.12	1,601.42	0.00	0.00%	
I375	外壳中段左装饰板 SP580HV	SLA0B1,黑色, 04.07.2018SP580HV,1808 0002tooling	个		921.00	3.85	3,545.93	921.00	3.85	3,545.93	0.00	0.00%	
I376	外壳中段右装饰板 SP580HV	SLA0B1,黑色, 04.07.2018SP580HV,1808 0002tooling	个		210.00	3.85	808.48	210.00	3.85	808.48	0.00	0.00%	
I377	外壳顶盖装饰板 SP580HV	SLA0B1,黑色, 04.07.2018SP580HV,1808 0003tooling	个		134.00	3.61	483.90	134.00	3.61	483.90	0.00	0.00%	
I378	外壳底座左装饰板 SP580HV	SLA0B1,黑色, 04.07.2018SP580HV,1808 0004tooling	个		94.00	2.54	238.84	94.00	2.54	238.84	0.00	0.00%	
I379	外壳底座右装饰板 SP580HV	SLA0B1,黑色, 04.07.2018SP580HV,1808 0004tooling	个		402.00	2.54	1,021.11	402.00	2.54	1,021.11	0.00	0.00%	
I380	第三基准板 G05	S3A0B2,黑色	个		3,486.00	0.49	1,696.73	3,486.00	0.49	1,696.73	0.00	0.00%	
I381	面膜盖板 G03	S3A0B1, 04.07.2018HDDLM.G03 1901 0003tooling	个		46.00	0.91	41.94	46.00	0.91	41.94	0.00	0.00%	
I382	面膜盖板 G05	S2A0B1, 04.07.2018HDDLM.G05 1901 0003tooling	个		93.00	2.43	226.32	93.00	2.43	226.32	0.00	0.00%	
I383	电池盒端盖 A4003	SLA0B1, 04.07.2018A4003,1812 0008tooling	个		335.00	0.35	115.60	335.00	0.35	115.60	0.00	0.00%	
I384	底座盖 F3001	S5A0B1, 04.07.2018F3001,1905 0003tooling	个		194.00	1.15	223.19	194.00	1.15	223.19	0.00	0.00%	
I385	转动座 F3001	S5A0B1, 04.07.2018F3001,1905 0003tooling	个		193.00	1.03	198.12	193.00	1.03	198.12	0.00	0.00%	
I386	面板 E3001	SLA0B1	个		439.00	1.80	791.89	439.00	1.80	791.89	0.00	0.00%	

存货—原材料评估明细表

评估基准日：2023年7月31日

表3-9-2

共205页，第43页

金额单位：人民币元

被评估单位：常州华达科技光电仪器有限公司

序号	名称	规格型号	计量单位	存放地点	账面价值		评估价值		增值	增值率%	备注
					数量	单价	金额	实际数量			
1387	上盖密封板 A4013	S1A0B1, 黑色, 04.07.2019A4013.1910.001400ing	个		2,684.00	0.19	521.81	2,684.00	0.19	521.81	0.00%
1388	上盖密封板 A4027	S1A0B1, 黑色, 04.07.2019A4013.1910.001400ing	个		2,782.00	0.19	538.90	2,782.00	0.19	538.90	0.00%
1389	盖板 A1015	S2A0B1, 镀膜, 04.07.2019A1015.1911.000500ing	个		8.00	0.19	1.49	8.00	0.19	1.49	0.00%
1390	遮挡盖 A1016	S3A0B1, ES-1.10A, 04.07.2019A1016.2001.000200ing, 7-20*1.5mm	个		2,040.00	0.12	252.76	2,040.00	0.12	252.76	0.00%
1391	视窗盖 A4030	S3A0B2, 磨砂	个		15,667.00	9.12	142,841.18	15,667.00	9.12	142,841.18	0.00%
1392	镜头保护盖 D4001	S2A0B2, 04.07.2019D001.1911.002300ing, Panoke 180C 红色	个		51.00	0.75	38.36	51.00	0.75	38.36	0.00%
1393	前窗盖 A3021	S1A0B1, ES-1.10A, 04.07.2019A1015.1911.000500ing	个		3,942.00	3.44	13,558.04	3,942.00	3.44	13,558.04	0.00%
1394	支架上盖 A3021	S1A0B1, ES-1.10A, 04.07.2019A1015.1911.000500ing	个		1,700.00	7.24	12,311.14	1,700.00	7.24	12,311.14	0.00%
1395	支架下盖 A3021	S1A0B1, ES-1.10A, 04.07.2019A1015.1911.000500ing	个		7,824.00	1.71	13,366.58	7,824.00	1.71	13,366.58	0.00%
1396	微调底座盖板 A3028	S2A0B2, 04.07.2019A3028.2001.002300ing	个		5,723.00	2.31	13,219.25	5,723.00	2.31	13,219.25	0.00%
1397	指示灯装饰片 A4030	S4A0B3, 透明, 表面丝印黑色	个		16,370.00	0.50	8,257.33	16,370.00	0.50	8,257.33	0.00%
1398	微调底座盖板 A4030	S5A0B3, 黑, 04.07.2019A4030.2003.001300ing	个		6,131.00	2.79	17,109.70	6,131.00	2.79	17,109.70	0.00%
1399	按键帽 A1011	S2A0B2, 黑色, 04.07.2019A1011.1906.000200ing	个		66.00	0.33	21.61	66.00	0.33	21.61	0.00%
1400	开关按键 A1024	S0A0B1	个		57.00	0.27	15.13	57.00	0.27	15.13	0.00%
1401	水泡透明盖 A1024	S0A0B1	个		4.00	0.09	0.35	4.00	0.09	0.35	0.00%
1402	视窗 A4026	S2A0B1, 黑色, 04.07.2019A4026.2004.001300ing	个		4.00	6.99	27.96	4.00	6.99	27.96	0.00%
1403	外壳左盖装饰条 A4026	S2A0B1, 04.07.2019A4026.2004.001600ing	个		152.00	0.53	80.72	152.00	0.53	80.72	0.00%
1404	外壳右盖装饰条 A4026	S2A0B1, 04.07.2019A4026.2004.001600ing	个		77.00	0.53	40.90	77.00	0.53	40.90	0.00%
1405	底座盖板 A4027	S3A0B1, 04.07.2019A4027.2010.000500ing	个		1,504.00	1.59	2,396.67	1,504.00	1.59	2,396.67	0.00%
1406	三色灯罩 E1004	S6A0B1, 乳白色, 04.07.2019FE1004.2005.000500ing	个		7,237.00	0.34	2,433.69	7,237.00	0.34	2,433.69	0.00%
1407	盖板 WB-37L	S2A0B1, 04.07.2019WB-37L.2004.000500ing	个		1,368.00	0.88	1,210.62	1,368.00	0.88	1,210.62	0.00%
1408	按键帽 A3030	S3A0B2, 04.07.2020A3030.2007.000300ing	个		1,111.00	1.40	1,557.38	1,111.00	1.40	1,557.38	0.00%
1409	盖板 A3031	S3A0B1	个		1,293.00	0.43	560.68	1,293.00	0.43	560.68	0.00%
1410	电池仓装饰板 A4025	S2A0B1, 黑色, 04.07.2021A4025.2104.001100ing	个		148.00	0.36	52.84	148.00	0.36	52.84	0.00%
1411	开关罩壳 A4025	S3A0B1, 红色, 04.07.2021A4025.2104.000400ing	个		149.00	0.35	52.74	149.00	0.35	52.74	0.00%
1412	下盖罩壳 A3018	S3A0B1, 镀膜, 04.07.2021A3018.2105.000500ing	个		279.00	0.63	175.31	279.00	0.63	175.31	0.00%
1413	开关罩壳 A3018	S4A0B1, 红色, 04.07.2021A3018.2105.000600ing	个		326.00	0.35	115.40	326.00	0.35	115.40	0.00%
1414	上盖盖板 A4044	S4A0B1, 黑色, 04.07.2021A4044.2105.001100ing	个		210.00	1.50	314.46	210.00	1.50	314.46	0.00%
1415	按键盖板 A4044	S2A0B1, 30C黄色, 04.07.2021A4044.2108.001300ing	个		275.00	1.95	535.38	275.00	1.95	535.38	0.00%
1416	硅胶按键 A4044	S2A0B1, 透明普佳印, 04.07.2021A4044.2105.001300ing	个		190.00	1.06	202.07	190.00	1.06	202.07	0.00%
1417	硅胶按键 A4050	S1A0B1, 透明普佳印, 04.07.2021A4044.2105.001300ing	个		235.00	1.71	401.37	235.00	1.71	401.37	0.00%
1418	底座盖板 A4051	S1A0B1, 普A4044.2105.001100ing	个		307.00	1.51	464.75	307.00	1.51	464.75	0.00%
1419	挡光片 A4051	S1A0B1, 04.07.2021A4051.2112.000100ing	个		149.00	0.27	40.88	149.00	0.27	40.88	0.00%

存货—原材料评估明细表

评估基准日：2023年7月31日

表3-9-2

共205页，第44页

金额单位：人民币元

被评估单位：常州华达科捷光电仪器有限公司

序号	名称	规格型号	计量单位	存放地点	账面价值			评估价值			增值	增值率%	备注
					数量	单价	金额	实际数量	评估单价	金额			
I420	前窗盖 A3034	SAA0B5-1A10A 黑色, 04.07.2021A032.2104.0001tooling	个		370.00	7.24	2,678.40	370.00	7.24	2,678.40	0.00	0.00%	
I421	硅胶按键(长) A3034	S1A0B1 黑色, 04.07.2021A042.2104.0001tooling	个		1,105.00	0.84	932.47	1,105.00	0.84	932.47	0.00	0.00%	
I422	按键帽 A1025	S7A0B1 黑色带丝印, 04.07.2021A1025.2104.0001tooling	个		1,209.00	1.12	1,355.62	1,209.00	1.12	1,355.62	0.00	0.00%	
I423	盖板 A1025	S2A0B1 D,Z4(黑色), 04.07.2021A1025.2104.0001tooling	个		300.00	1.29	387.61	300.00	1.29	387.61	0.00	0.00%	
I424	第三基准板 C2024	S2A0B1, 04.07.2021C2024.2112.0001tooling	个		124.00	0.51	63.65	124.00	0.51	63.65	0.00	0.00%	
I425	窗罩 A4044	S4A0B3, black(黑色), 04.07.2021A4044.2105.0001tooling	个		841.00	3.67	3,088.62	841.00	3.67	3,088.62	0.00	0.00%	
I426	底座窗罩 A4044	S4A0B3, 04.07.2021A4044.2105.0001tooling	个		586.00	6.15	3,604.16	586.00	6.15	3,604.16	0.00	0.00%	
I427	窗罩 A4047	S1A0B3, 04.07.2021A4047.2104.0001tooling	个		610.00	3.67	2,240.25	610.00	3.67	2,240.25	0.00	0.00%	
I428	棱镜帽 F2001	S3A0B1, 04.07.2021F2001.2207.0004tooling	个		300.00	2.21	663.72	300.00	2.21	663.72	0.00	0.00%	
I429	底座盖板 A4013	S3A0B2, 黑, 04.07.2019A4013.1910.0007tooling, 替根	个		1,295.00	2.58	3,346.38	1,295.00	2.58	3,346.38	0.00	0.00%	
I430	底座盖板 A4050	S1A0B2, 棕色, 04.07.2021A4050.2108.0002tooling	个		208.00	2.50	519.02	208.00	2.50	519.02	0.00	0.00%	
I431	棱镜盖 K-5	维修配件, 免检	个		100.00	5.31	530.97	100.00	5.31	530.97	0.00	0.00%	
I432	按键垫板 LP102C		个		85.00	0.28	23.99	85.00	0.28	23.99	0.00	0.00%	
I433	按键帽垫片B LP106B		个		1,620.00	0.06	93.20	1,620.00	0.06	93.20	0.00	0.00%	
I434	衬垫 TR360		个		832.00	0.52	430.36	832.00	0.52	430.36	0.00	0.00%	
I435	窗框衬垫 LT56		个		3,204.00	0.42	1,361.21	3,204.00	0.42	1,361.21	0.00	0.00%	
I436	磁钢垫片 LAX300	φ30.4Xφ18.8X1	个		50.00	0.28	13.79	50.00	0.28	13.79	0.00	0.00%	
I437	磁铁吸片		个		280.00	0.17	46.66	280.00	0.17	46.66	0.00	0.00%	
I438	磁铁吸片		个		72.00	0.23	16.57	72.00	0.23	16.57	0.00	0.00%	
I439	电池盖海绵垫块 LP102		个		8,455.00	0.06	522.81	8,455.00	0.06	522.81	0.00	0.00%	
I440	电池极片胶垫 LP102		个		2,900.00	0.27	793.50	2,900.00	0.27	793.50	0.00	0.00%	
I441	方型衬垫 LP102		个		172.00	0.46	79.28	172.00	0.46	79.28	0.00	0.00%	
I442	机芯橡胶垫 LP102		个		271.00	0.16	42.69	271.00	0.16	42.69	0.00	0.00%	
I443	机芯橡胶垫 LT56		个		234.00	0.30	70.40	234.00	0.30	70.40	0.00	0.00%	
I444	机芯橡胶垫 PM2-L	SOA0B2	个		3,136.00	0.15	471.80	3,136.00	0.15	471.80	0.00	0.00%	
I445	机芯橡胶垫 SXL2		个		1,102.00	0.14	156.04	1,102.00	0.14	156.04	0.00	0.00%	
I446	机芯橡胶垫 SXL3		个		1,036.00	0.47	487.02	1,036.00	0.47	487.02	0.00	0.00%	
I447	接收器夹垫块 LA-6		个		916.00	0.16	148.75	916.00	0.16	148.75	0.00	0.00%	
I448	绝缘标贴 LP102	黑色带背胶, 直径9mm	个		33,661.00	0.02	700.70	33,661.00	0.02	700.70	0.00	0.00%	
I449	绝缘垫片 LP102	SOA0B2	个		19,690.00	0.11	2,090.91	19,690.00	0.11	2,090.91	0.00	0.00%	
I450	开关海绵垫	6x4x3	个		4,535.00	0.33	1,512.48	4,535.00	0.33	1,512.48	0.00	0.00%	
I451	开关橡胶垫 LP102C		个		156.00	0.21	31.99	156.00	0.21	31.99	0.00	0.00%	
I452	手柄垫片 WB-9		个		200.00	0.45	90.60	200.00	0.45	90.60	0.00	0.00%	

存货—原材料评估明细表

评估基准日：2023年7月31日

表3-9-2

共205页，第45页

金额单位：人民币元

被评估单位：常州华达利捷光电仪器有限公司

序号	名称	规格型号	计量单位	存放地点	账面价值			评估价值			增值	增值率%	备注
					数量	单价	金额	实际数量	评估单价	金额			
1453	外框衬垫 LP107		个		3,148.00	0.18	557.17	3,148.00	0.18	557.17	0.00	0.00%	
1454	微动垫片 PM4-M	厚度 0.5	个		34.00	0.77	26.18	34.00	0.77	26.18	0.00	0.00%	
1455	微动垫片 PM4-M	厚度 0.3	个		6,960.00	0.78	5,412.83	6,960.00	0.78	5,412.83	0.00	0.00%	
1456	蜗杆垫片 PM4-M		个		127.00	0.12	15.19	127.00	0.12	15.19	0.00	0.00%	
1457	蜗杆垫片 SML		个		68,072.00	0.11	7,228.85	68,072.00	0.11	7,228.85	0.00	0.00%	
1458	压帽垫片 WB-9		个		1,851.00	0.14	258.36	1,851.00	0.14	258.36	0.00	0.00%	
1459	右衬垫 LP102		个		5.00	0.29	1.45	5.00	0.29	1.45	0.00	0.00%	
1460	阻尼垫块 WB-9		个		200.00	0.15	29.04	200.00	0.15	29.04	0.00	0.00%	
1461	左衬垫 LP102		个		84.00	0.29	24.38	84.00	0.29	24.38	0.00	0.00%	
1462	垫块 PLP600 (短)	30*15*5mm	个		19,584.00	0.15	2,928.87	19,584.00	0.15	2,928.87	0.00	0.00%	
1463	垫片 SPI03		个		38,597.00	0.08	3,033.02	38,597.00	0.08	3,033.02	0.00	0.00%	
1464	防滑脚垫 FTA360 808615	黑色	个		3,211.00	2.12	6,809.89	3,211.00	2.12	6,809.89	0.00	0.00%	
1465	垫片 SP50万向轮		个		131.00	0.64	83.99	131.00	0.64	83.99	0.00	0.00%	
1466	支撑垫片 FTA360微调		个		564.00	12.39	6,987.61	564.00	12.39	6,987.61	0.00	0.00%	
1467	支撑垫套 WB-9		个		260.00	16.37	4,255.88	260.00	16.37	4,255.88	0.00	0.00%	
1468	衬套 SPI00		个		447.00	0.46	204.22	447.00	0.46	204.22	0.00	0.00%	
1469	V型块 VPI50		个		209.00	0.29	60.81	209.00	0.29	60.81	0.00	0.00%	
1470	垫片 DIY104		个		531.00	0.10	54.08	531.00	0.10	54.08	0.00	0.00%	
1471	垫片 PW12调整		个		559.00	0.48	269.03	559.00	0.48	269.03	0.00	0.00%	
1472	橡胶垫 RL-HVPW		个		2,116.00	0.09	180.84	2,116.00	0.09	180.84	0.00	0.00%	
1473	垫圈 TR361		个		22.00	0.25	5.45	22.00	0.25	5.45	0.00	0.00%	
1474	垫片 L4P1		个		29.00	0.36	10.40	29.00	0.36	10.40	0.00	0.00%	
1475	垫片 L4P1		个		24.00	0.36	8.61	24.00	0.36	8.61	0.00	0.00%	
1476	支撑片 LSA360S		个		491.00	9.35	4,588.45	491.00	9.35	4,588.45	0.00	0.00%	
1477	平垫圈 PM 2-L	Φ2.5	个		178.00	0.06	11.43	178.00	0.06	11.43	0.00	0.00%	
1478	橡胶垫 SPI00	SOA0B2,5X1	个		1,230.00	0.09	105.13	1,230.00	0.09	105.13	0.00	0.00%	
1479	机芯防水橡胶垫 GB65	S2A0B1, 04.07.2016GB65.0008tooling	个		439.00	0.31	135.97	439.00	0.31	135.97	0.00	0.00%	
1480	镜座支撑片 PM40MG	S2A0B1, 04.07.2015PM40MG.0013tooling	个		6,686.00	0.21	1,411.16	6,686.00	0.21	1,411.16	0.00	0.00%	
1481	垫圈 K-5	S2A0B1, Φ8.5*Φ16*1mm	个		900.00	0.17	153.88	900.00	0.17	153.88	0.00	0.00%	
1482	标贴衬板 TK-L2+	SOA0B1	个		3,288.00	0.34	1,130.71	3,288.00	0.34	1,130.71	0.00	0.00%	
1483	垫圈 WB-29C	S2A0B1, 88807, Ø14.5, 04.07.2017WB-29, 1716, 0002tooling	个		5,248.00	0.09	448.16	5,248.00	0.09	448.16	0.00	0.00%	
1484	四氟垫片 Φ6*Φ10*2	Φ (内径) *Φ (外径) *2 (厚度)	个		40.00	0.52	20.94	40.00	0.52	20.94	0.00	0.00%	
1485	小橡胶垫 WB-29L	SOA0B1, 853306, 10*5*5	个		31,378.00	0.13	4,165.60	31,378.00	0.13	4,165.60	0.00	0.00%	

存货—原材料评估明细表

评估基准日：2023年7月31日

表3-9-2

共205页，第46页

金额单位：人民币元

被评估单位：常州华达利捷光电仪器有限公司

序号	名称	规格型号	计量单位	存放地点	账面价值			评估价值			增值值	增值率%	备注
					数量	单价	金额	实际数量	评估单价	金额			
1486	大橡胶垫 WB-29L	SOA0B1,854383, 15*5*3.8	个		8,224.00	0.18	1,457.59	8,224.00	0.18	1,457.59	0.00	0.00%	
1487	夹紧橡胶垫 WB-29C	SOA0B1, 851551,15*15*20	个		9,686.00	0.43	4,171.86	9,686.00	0.43	4,171.86	0.00	0.00%	
1488	大垫圈 WB-29C	SIAB01, 910-1-08.2-0.4, 04.07.2017FWB-20.1711.0003tooling	个		1,922.00	0.23	438.84	1,922.00	0.23	438.84	0.00	0.00%	
1489	防滑垫片 FTA360-E	SIAB01,853801, 04.07.2017FFAK60-E,1704.0017tooling	个		3,801.00	0.34	1,299.41	3,801.00	0.34	1,299.41	0.00	0.00%	
1490	垫圈 FTA360-E	SIAB01,854097, 04.07.2017FFAK60-E,1705.0022tooling	个		600.00	0.09	51.23	600.00	0.09	51.23	0.00	0.00%	
1491	垫圈 FTA360-E	SIAB01,969406, 1/4接头垫圈	个		445.00	0.09	38.02	445.00	0.09	38.02	0.00	0.00%	
1492	衬垫 SK105D	SIAB01	个		6,117.00	0.01	55.22	6,117.00	0.01	55.22	0.00	0.00%	
1493	铜垫片 HLL360	SOA0B1,直径3.8高1.5	个		441.00	0.10	45.23	441.00	0.10	45.23	0.00	0.00%	
1494	显示屏衬垫 PX60L	SOA0B1	个		6,140.00	0.17	1,049.77	6,140.00	0.17	1,049.77	0.00	0.00%	
1495	齿轮支撑片 FTA360-E	SOA0B1, 04.07.2017FFAK60-E,1708.0022tooling	个		3,835.00	0.88	3,359.47	3,835.00	0.88	3,359.47	0.00	0.00%	
1496	万向轮垫 LAR160	SSA0B1,04.07.2015LAR160,1708.0022tooling	个		480.00	0.47	225.14	480.00	0.47	225.14	0.00	0.00%	
1497	防震圈 CLI	SZA0B1, 04.07.2018CL1,1803.0007tooling	个		2,158.00	0.17	372.03	2,158.00	0.17	372.03	0.00	0.00%	
1498	衬垫 HLD10K	SOA0B1	个		1,120.00	0.18	198.22	1,120.00	0.18	198.22	0.00	0.00%	
1499	垫片 X700	SIAB02, 更改材质 HPb59-1	个		389.00	0.51	196.70	389.00	0.51	196.70	0.00	0.00%	
1500	磁铁保护箱 WB-29L	SOA0B2,864524, 背面不覆胶	个		5,024.00	0.31	1,563.67	5,024.00	0.31	1,563.67	0.00	0.00%	
1501	磁铁保护箱 WWB-36L	SIAB01	个		379.00	0.43	163.37	379.00	0.43	163.37	0.00	0.00%	
1502	小橡胶垫 WB-36L	SOA0B1	个		791.00	0.23	184.10	791.00	0.23	184.10	0.00	0.00%	
1503	显示屏衬垫 G05	SIAB01	个		127.00	0.18	22.53	127.00	0.18	22.53	0.00	0.00%	
1504	绝缘粒 A3007	SIAB01,2mm	个		2,151.00	0.01	19.04	2,151.00	0.01	19.04	0.00	0.00%	
1505	红色软垫片 A3007	SIAB01,2mm	个		2,151.00	0.01	19.04	2,151.00	0.01	19.04	0.00	0.00%	
1506	橡胶垫 MDP10	SAAB01, 04.07.2017MDP10,1803.0019tooling	个		506.00	0.24	120.91	506.00	0.24	120.91	0.00	0.00%	
1507	垫块 MDP10	SAAB01, 04.07.2017MDP10,1803.0021tooling	个		1,100.00	0.30	330.97	1,100.00	0.30	330.97	0.00	0.00%	
1508	珍珠棉 CLI	SIAB01,250*160*1mm (长宽厚)	个		2,337.00	0.13	310.23	2,337.00	0.13	310.23	0.00	0.00%	
1509	珍珠棉 DWRF01	SIAB01, 300*300*1mm (长宽厚)	个		4,467.00	0.25	1,106.91	4,467.00	0.25	1,106.91	0.00	0.00%	
1510	大橡胶垫 DLD100	SOA0B1	个		320.00	0.44	141.59	320.00	0.44	141.59	0.00	0.00%	
1511	海绵垫 DLD100	SOA0B1	个		320.00	0.19	59.47	320.00	0.19	59.47	0.00	0.00%	
1512	定位垫 F6001	SIAB01, 黑色, 04.07.2014DW.1902.0009tooling	个		186.00	0.53	98.76	186.00	0.53	98.76	0.00	0.00%	
1513	防滑脚垫 F3001	SIAB01, 04.07.2018F3001,1907.0005tooling	个		176.00	0.17	29.59	176.00	0.17	29.59	0.00	0.00%	
1514	电池绝缘片 A1011	SZA0B1, 蓝色, 20*20mm,50μ PET	个		3,071.00	0.07	217.40	3,071.00	0.07	217.40	0.00	0.00%	
1515	触片橡胶垫 E1001	SIAB02, 04.07.2019F1E1001.2002.0001tooling	个		20,574.00	0.14	2,913.17	20,574.00	0.14	2,913.17	0.00	0.00%	
1516	垫片 A3021	SZA0B1, 灰色, 04.07.2019A3021.2001.0010tooling.15.10.0.3mm	个		18,888.00	0.12	2,340.46	18,888.00	0.12	2,340.46	0.00	0.00%	
1517	底部衬垫 A3021	SZA0B1, 灰色, 04.07.2019A3021.2001.0026tooling.15.17.0.3mm	个		1,187.00	0.17	205.60	1,187.00	0.17	205.60	0.00	0.00%	
1518	磁力导向块 A3021	SAAB01, 04.07.2019A3021.2004.0033tooling	个		17,909.00	0.28	5,071.57	17,909.00	0.28	5,071.57	0.00	0.00%	

存货—原材料评估明细表

评估基准日：2023年7月31日

表3-9-2

共205页，第47页

金额单位：人民币元

被评估单位：常州华达科捷光电仪器有限公司

序号	名称	规格型号	计量单位	存放地点	账面价值			评估价值			增值率%	备注
					数量	单价	金额	实际数量	评估单价	金额		
1519	磁力导向块 A2006	S2A0B1, 04.07.2019A3021.2001.0033tooling	个		63,086.00	0.27	17,306.74	63,086.00	0.27	17,306.74	0.00%	
1520	底部垫脚 A2006	S3A0B1, ES-7.1.0E, 黑色, 04.07.2019A3006.2001.007tooling	个		16,120.00	0.22	3,594.92	16,120.00	0.22	3,594.92	0.00%	
1521	垫片-0.6mm A3021	S2A0B1, 本色, 0.6mm, 04.07.2019A3021.2001.0011tooling	个		17,296.00	0.12	2,143.14	17,296.00	0.12	2,143.14	0.00%	
1522	支架衬垫垫片 A3021	S2A0B1, RC	个		8,414.00	0.28	2,382.70	8,414.00	0.28	2,382.70	0.00%	
1523	背部衬垫 A3021	S3A0B1, ES-7.1.0E, 黑色, 04.07.2019A3021.2001.0029tooling	个		70,341.00	0.18	12,524.56	70,341.00	0.18	12,524.56	0.00%	
1524	磁力导向块1 A3028	S3A0B1, 蒸汽发生器, 04.07.2019A3028.2003.0021tooling	个		22,180.00	0.26	5,754.77	22,180.00	0.26	5,754.77	0.00%	
1525	支架衬垫 A3028	S3A0B1, 04.07.2019A3028.2003.0020tooling	个		81,223.00	0.15	12,103.41	81,223.00	0.15	12,103.41	0.00%	
1526	磁力导向块2 A3028	S3A0B1, 04.07.2019A3028.2003.0022tooling	个		22,180.00	0.30	6,552.54	22,180.00	0.30	6,552.54	0.00%	
1527	垫片-0.7mm A3021	S1A0B1, 本色, 0.7mm, 04.07.2019A3021.2001.0011tooling	个		9,481.00	0.12	1,174.29	9,481.00	0.12	1,174.29	0.00%	
1528	底部橡胶垫 A4013	S2A0B2, 04.07.2019A4013.0103tooling, 规格: 30*100*3.2mm 扁平	个		38,076.00	0.15	5,728.19	38,076.00	0.15	5,728.19	0.00%	
1529	橡胶垫 A1011	S3A0B1, 黑色, 04.07.2019A1011.1906.0011tooling	个		66.00	0.21	14.02	66.00	0.21	14.02	0.00%	
1530	泡棉 A1011	S2A0B1, 黑色, 26×13×2mm	个		132.00	0.14	18.69	132.00	0.14	18.69	0.00%	
1531	侧边泡棉 A1011	S2A0B1, 黑色, 45×13×2mm	个		66.00	0.18	11.68	66.00	0.18	11.68	0.00%	
1532	底部泡棉 A1011	S2A0B1, 黑色, 45×33×1mm	个		58.00	0.28	16.43	58.00	0.28	16.43	0.00%	
1533	电池盖泡棉 A1011	S2A0B1, 黑色, 23×10×1.5mm	个		66.00	0.11	7.01	66.00	0.11	7.01	0.00%	
1534	衬垫 A2006	EGN.S1A0B1, 04.07.2019A2006.2010.0014tooling	个		5,466.00	0.19	1,064.20	5,466.00	0.19	1,064.20	0.00%	
1535	塑料垫块 A4018	S1A0B1	个		182.00	0.27	48.32	182.00	0.27	48.32	0.00%	
1536	机芯橡胶垫A A4026	S2A0B1, 04.07.2019A4026.2004.0007tooling	个		142.00	0.17	23.88	142.00	0.17	23.88	0.00%	
1537	机芯橡胶垫B A4026	S2A0B1, 04.07.2019A4026.2004.0008tooling	个		142.00	0.24	33.93	142.00	0.24	33.93	0.00%	
1538	按键衬板 E1004	S6A0B1, 04.07.2019F1E1004.2005.0008tooling	个		364.00	0.35	125.63	364.00	0.35	125.63	0.00%	
1539	显示屏衬垫 E1004	S2A0B1	个		521.00	0.35	184.41	521.00	0.35	184.41	0.00%	
1540	显示屏衬垫 E1003	S1A0B2, 内径50mm×23mm	个		8,222.00	0.35	2,889.21	8,222.00	0.35	2,889.21	0.00%	
1541	垫片 A4013	S2A0B1, 0.3mm, 04.07.2019A4013.2008.0020tooling	个		2,731.00	0.28	773.37	2,731.00	0.28	773.37	0.00%	
1542	小橡胶垫 A3030	S2A0B1, 04.07.2020A3030.2007.0010tooling	个		654.00	0.18	119.30	654.00	0.18	119.30	0.00%	
1543	垫片 A3028	S0A0B1, D=20mm d=7.5mm t=0.2mm	个		5,778.00	0.49	2,812.28	5,778.00	0.49	2,812.28	0.00%	
1544	旋扭垫片 A4013	S0A0B1	个		3,791.00	0.24	905.80	3,791.00	0.24	905.80	0.00%	
1545	旋扭垫片 TK-L2+	S1A0B2, 04.07.2016TK-L2+-0010tooling	个		3,088.00	0.24	738.94	3,088.00	0.24	738.94	0.00%	
1546	按键面膜衬板 A3018	S3A0B1, 红色, 04.07.2021A3018.2105.0002tooling	个		311.00	0.35	110.07	311.00	0.35	110.07	0.00%	
1547	脚垫1 A4044	S1A0B1, 黑色, 04.07.2021A4044.2108.0017tooling	个		115.00	0.13	14.86	115.00	0.13	14.86	0.00%	
1548	脚垫2 A4044	S1A0B1, 黑色, 04.07.2021A4044.2108.0017tooling	个		115.00	0.13	15.06	115.00	0.13	15.06	0.00%	
1549	橡胶垫 WB-44L	S2A0B1, 04.07.2020WB-44L.2105.0002tooling	个		732.00	0.65	479.36	732.00	0.65	479.36	0.00%	
1550	橡胶垫 A1025	S7A0B1, 黑色, 04.07.2021A1025.2104.0014tooling	个		1,220.00	0.85	1,042.22	1,220.00	0.85	1,042.22	0.00%	
1551	绝缘垫片 A3023	S1A0B1, Ø8.6±0.15mm	个		310.00	0.69	213.37	310.00	0.69	213.37	0.00%	

存货—原材料评估明细表

评估基准日：2023年7月31日

表3-9-2

共205页，第48页

金额单位：人民币元

被评估单位：常州华达科捷光电仪器有限公司

序号	名称	规格型号	计量单位	存放地点	账面价值			评估价值			增值值	增值率%	备注
					数量	单价	金额	实际数量	评估单价	金额			
1552	垫片 F2001	S2A0B1,6-D-17 EB, 04.07.2021,F2001,2307 0002sking	个		1,580.00	0.31	489.39	1,580.00	0.31	489.39	0.00	0.00%	
1553	角磁钢垫 F2001	S3A0B1,RC	个		500.00	0.62	311.09	500.00	0.62	311.09	0.00	0.00%	
1554	棱镜垫片 F2001	S1A0B1	个		100.00	0.44	44.25	100.00	0.44	44.25	0.00	0.00%	
1555	橡胶垫-本体支脚 D4001	维修配件, 免检	个		100.00	2.96	295.58	100.00	2.96	295.58	0.00	0.00%	
1556	棱镜支撑垫 K-5	维修配件, 免检	个		100.00	1.77	176.99	100.00	1.77	176.99	0.00	0.00%	
1557	泡棉-机芯部件单发 A4044	S1A0B1,370*270*140mm	个		4.00	30.09	120.36	4.00	30.09	120.36	0.00	0.00%	
1558	电池盖滑块 LP106B		个		484.00	0.32	153.12	484.00	0.32	153.12	0.00	0.00%	
1559	电池盖滑块 LP50		个		398.00	0.12	45.78	398.00	0.12	45.78	0.00	0.00%	
1560	电池盖滑块 SP103		个		600.00	0.18	107.68	600.00	0.18	107.68	0.00	0.00%	
1561	电池盖滑块 ST500		个		276.00	0.23	63.71	276.00	0.23	63.71	0.00	0.00%	
1562	开关推块 DW003	黑色	个		686.00	0.27	182.49	686.00	0.27	182.49	0.00	0.00%	
1563	开关推块 DW003	黑色	个		589.00	0.45	267.53	589.00	0.45	267.53	0.00	0.00%	
1564	开关推块 DW110	黑色	个		207.00	0.46	95.01	207.00	0.46	95.01	0.00	0.00%	
1565	开关推块 DW112	黑色	个		1,179.00	0.27	313.00	1,179.00	0.27	313.00	0.00	0.00%	
1566	开关推块 LP102C		个		170.00	0.28	47.98	170.00	0.28	47.98	0.00	0.00%	
1567	开关推块 LP105		个		50.00	0.24	12.19	50.00	0.24	12.19	0.00	0.00%	
1568	开关推块 LP50		个		184.00	0.20	37.45	184.00	0.20	37.45	0.00	0.00%	
1569	开关推块 LT56	黑色	个		428.00	0.33	140.16	428.00	0.33	140.16	0.00	0.00%	
1570	开关推块 PM 2-L	04.07.2014PM 2-L.1706 0011 tooling	个		197.00	0.44	87.19	197.00	0.44	87.19	0.00	0.00%	
1571	开关推块 SCL-D		个		340.00	0.24	81.23	340.00	0.24	81.23	0.00	0.00%	
1572	开关推块 SLP5		个		190.00	0.24	45.87	190.00	0.24	45.87	0.00	0.00%	
1573	快夹滑块 LA-6Q		个		137.00	0.35	48.50	137.00	0.35	48.50	0.00	0.00%	
1574	锁紧滑块 PM4-M		个		1,027.00	0.33	336.46	1,027.00	0.33	336.46	0.00	0.00%	
1575	中心锁滑块 SP103	S0A0B2	个		11,516.00	0.22	2,547.53	11,516.00	0.22	2,547.53	0.00	0.00%	
1576	开关推块-SK102	黑色	个		1,509.00	0.14	206.60	1,509.00	0.14	206.60	0.00	0.00%	
1577	移动块 SP50限位		个		274.00	0.47	129.62	274.00	0.47	129.62	0.00	0.00%	
1578	开关推块 LP102		个		397.00	0.07	27.12	397.00	0.07	27.12	0.00	0.00%	
1579	开关推块 LAX400	RAL1032黄色	个		804.00	0.47	374.47	804.00	0.47	374.47	0.00	0.00%	
1580	开关推块 PLL11	黑色	个		26.00	0.29	7.62	26.00	0.29	7.62	0.00	0.00%	
1581	滑块 LA-6QS		个		400.00	0.36	144.82	400.00	0.36	144.82	0.00	0.00%	
1582	移动块 ST110G锁紧	黑色	个		593.00	0.29	173.03	593.00	0.29	173.03	0.00	0.00%	
1583	锁紧滑块 L4P1	黑色	个		1.00	0.44	0.44	1.00	0.44	0.44	0.00	0.00%	
1584	锁紧滑块 LT52		个		398.00	0.29	116.24	398.00	0.29	116.24	0.00	0.00%	

存货—原材料评估明细表

评估基准日：2023年7月31日

表3-9-2

共205页，第49页

金额单位：人民币元

被评估单位：常州华达科捷光电仪器有限公司

序号	名称	规格型号	计量单位	存放地点	账面价值			评估价值			增值值	增值率%	备注
					数量	单价	金额	实际数量	评估单价	金额			
1585	锁紧滑块 DK360		个		3.00	0.29	0.87	3.00	0.29	0.87	0.00	0.00%	
1586	开关推块 CCL360GR	RAL9017黑色	个		170.00	0.29	49.40	170.00	0.29	49.40	0.00	0.00%	
1587	开关推块贴片 CCL360GR	RAL9017黑色	个		483.00	0.32	156.91	483.00	0.32	156.91	0.00	0.00%	
1588	锁紧滑块 SK102	S0A0B3	个		103.00	0.20	20.24	103.00	0.20	20.24	0.00	0.00%	
1589	开关推块 HDL2P5	S1A0B1, 04.07.2016HDL2P5.0009tooling	个		187.00	0.31	57.92	187.00	0.31	57.92	0.00	0.00%	
1590	锁紧开关 HDL2P5	S2A0B1, 04.07.2016HDL2P5.0010tooling	个		187.00	0.29	54.62	187.00	0.29	54.62	0.00	0.00%	
1591	开关推块 PLC10G	S0A0B1,Pantone 3415C绿色	个		22.00	0.26	5.74	22.00	0.26	5.74	0.00	0.00%	
1592	锁紧开关 CLI	S3A0B1, 04.07.2018CLI.1803 0009tooling	个		616.00	0.18	111.53	616.00	0.18	111.53	0.00	0.00%	
1593	开关按钮 CLI	S3A0B1, 04.07.2018CLI.1803 0008tooling,黑色	个		604.00	0.16	98.95	604.00	0.16	98.95	0.00	0.00%	
1594	锁紧开关 CM1	S3A0B2, 04.07.2018CM1.1803 0006tooling	个		114.00	0.30	34.40	114.00	0.30	34.40	0.00	0.00%	
1595	开关按钮 CM1	S3A0B2, 黑色, 04.07.2018CM1.1803 0007tooling	个		170.00	0.30	51.28	170.00	0.30	51.28	0.00	0.00%	
1596	开关按钮 PLC15	S1A0B1	个		659.00	0.16	102.23	659.00	0.16	102.23	0.00	0.00%	
1597	锁紧开关 PLC15	S1A0B1,黑色	个		1,076.00	0.13	139.10	1,076.00	0.13	139.10	0.00	0.00%	
1598	开关按钮 PLS4	S3A0B1	个		1,408.00	1.04	1,469.71	1,408.00	1.04	1,469.71	0.00	0.00%	
1599	锁紧开关 PM 30-MG	S7A0B1, 黑色, 04.07.2017PM 30-MG.1803 0006tooling	个		3,748.00	0.31	1,162.92	3,748.00	0.31	1,162.92	0.00	0.00%	
1600	锁紧移动块 PM 30-MG	S5A0B1, 04.07.2017PM 30-MG.1803 0012tooling	个		3,765.00	0.34	1,266.10	3,765.00	0.34	1,266.10	0.00	0.00%	
1601	开关按钮 PM 30-MG	S2A0B1,黑色, 04.07.2017PM 30-MG.1803 0006tooling	个		3,682.00	0.19	717.36	3,682.00	0.19	717.36	0.00	0.00%	
1602	锁紧开关 PLC15G	S0A0B1,绿色 Pantone 3415C绿色	个		676.00	0.13	87.40	676.00	0.13	87.40	0.00	0.00%	
1603	滑块 MDP10	S1A0B1, 04.07.2017MDP10.1803 0020tooling	个		570.00	0.30	171.50	570.00	0.30	171.50	0.00	0.00%	
1604	开关推块 HLL360	S1A0B1,华达采购	个		704.00	0.13	93.46	704.00	0.13	93.46	0.00	0.00%	
1605	开关推块 PLC360G	S0A0B1,Pantone 3415C绿色, 华达采购	个		610.00	0.13	80.97	610.00	0.13	80.97	0.00	0.00%	
1606	按钮 A4003	S4A0B2, 04.07.2018A4003.1812 0005tooling	个		277.00	0.30	83.34	277.00	0.30	83.34	0.00	0.00%	
1607	转动前基准 F3001	S3A0B1, 04.07.2018F3001.1907 0004tooling	个		194.00	0.33	63.51	194.00	0.33	63.51	0.00	0.00%	
1608	转动侧基准 F3001	S2A0B1, 04.07.2018F3001.1907 0004tooling	个		194.00	0.33	63.51	194.00	0.33	63.51	0.00	0.00%	
1609	锁紧块 A4013	S4A0B1, 本色, 04.07.2019A4013.1910 0010tooling	个		3,784.00	0.66	2,511.06	3,784.00	0.66	2,511.06	0.00	0.00%	
1610	锁紧开关 A4008	S4A0B1,3415C绿	个		1,574.00	0.06	97.49	1,574.00	0.06	97.49	0.00	0.00%	
1611	锁紧块 A4008	S3A0B1	个		6.00	0.06	0.37	6.00	0.06	0.37	0.00	0.00%	
1612	锁紧滑块 A2005	S4A0B1, 04.07.2019A2005.1911 0012tooling	个		21,455.00	0.83	17,841.66	21,455.00	0.83	17,841.66	0.00	0.00%	
1613	开关推块 A2005	S4A0B1, 04.07.2019A2005.1911 0015tooling	个		2,099.00	4.44	9,327.22	2,099.00	4.44	9,327.22	0.00	0.00%	
1614	锁紧滑块 A1015	S4A0B1, 04.07.2019A1015.1911 0008tooling	个		50,623.00	0.71	35,954.42	50,623.00	0.71	35,954.42	0.00	0.00%	
1615	电池盖卡扣 Entry	S3A0B4,白色,18*11.25, 04.07.2016Entry.0020tooling	个		1,416.00	0.25	350.85	1,416.00	0.25	350.85	0.00	0.00%	
1616	开关推块 LP105C	S0A0B2,黑色, 修模	个		130.00	0.53	69.03	130.00	0.53	69.03	0.00	0.00%	
1617	锁紧开关 A4001	S2A0B1,黑色	个		335.00	0.06	20.76	335.00	0.06	20.76	0.00	0.00%	

存货—原材料评估明细表

评估基准日：2023年7月31日

表3-9-2

共205页，第51页

金额单位：人民币元

被评估单位：常州华达科捷光电仪器有限公司

序号	名称	规格型号	计量单位	存放地点	账面价值		评估价值		增值	增值率%	备注
					数量	单价	金额	实际数量			
1651	电池盖转动轴压片 LS-8		个		460.00	0.17	77.36	460.00	0.17	77.36	0.00%
1652	电池盖转动轴压片 PM4-M	SOA0B2,红色	个		327.00	0.39	127.78	327.00	0.39	127.78	0.00%
1653	杆支压板 DW		个		56.00	0.43	23.93	56.00	0.43	23.93	0.00%
1654	压板(渐) LA-6Q		个		159.00	4.19	665.54	159.00	4.19	665.54	0.00%
1655	开关压板 LP102C		个		417.00	0.22	92.68	417.00	0.22	92.68	0.00%
1656	开关压板 LP50		个		457.00	0.11	48.56	457.00	0.11	48.56	0.00%
1657	刻度盘压板 SML		个		546.00	0.54	294.48	546.00	0.54	294.48	0.00%
1658	快夹压板 LA-6Q		个		246.00	0.37	90.78	246.00	0.37	90.78	0.00%
1659	棱镜压片 SP100		个		373.00	0.24	89.19	373.00	0.24	89.19	0.00%
1660	丝带压片 LP102		个		2,392.00	0.11	264.88	2,392.00	0.11	264.88	0.00%
1661	锁紧片压板 PM4-M		个		5,946.00	0.22	1,281.29	5,946.00	0.22	1,281.29	0.00%
1662	锁紧片压片 L360		个		2,315.00	0.10	221.12	2,315.00	0.10	221.12	0.00%
1663	微调压板807338	白色	个		6,786.00	1.21	8,219.80	6,786.00	1.21	8,219.80	0.00%
1664	压板 LP801		个		331.00	1.01	333.64	331.00	1.01	333.64	0.00%
1665	压帽 WB-9		个		7,430.00	0.13	975.37	7,430.00	0.13	975.37	0.00%
1666	中心锁压板 SP103	SOA0B2	个		5,979.00	0.58	3,439.00	5,979.00	0.58	3,439.00	0.00%
1667	主板压板 DW360		个		1,181.00	0.50	584.74	1,181.00	0.50	584.74	0.00%
1668	柱面镜压片 LP102		个		4,747.00	0.14	672.11	4,747.00	0.14	672.11	0.00%
1669	压板 LP105限位		个		41.00	0.35	14.38	41.00	0.35	14.38	0.00%
1670	压板 FTA360 807605	莱卡红色 Index A	个		3,526.00	2.66	9,374.63	3,526.00	2.66	9,374.63	0.00%
1671	压板 LA-6QS		个		250.00	0.58	144.40	250.00	0.58	144.40	0.00%
1672	压板 LP105开关		个		50.00	0.20	9.84	50.00	0.20	9.84	0.00%
1673	夹板 LA-6QS		个		310.00	5.62	1,741.04	310.00	5.62	1,741.04	0.00%
1674	螺母压板 LP106B		个		42.00	0.33	13.65	42.00	0.33	13.65	0.00%
1675	压板 PW12	铁	个		48.00	10.62	509.69	48.00	10.62	509.69	0.00%
1676	压板 LP41		个		1,564.00	0.30	467.96	1,564.00	0.30	467.96	0.00%
1677	下压板 LP41		个		156.00	3.12	486.68	156.00	3.12	486.68	0.00%
1678	压板		个		236.00	0.86	203.94	236.00	0.86	203.94	0.00%
1679	柱面镜压片 PM 2-LG+		个		1,510.00	0.14	218.25	1,510.00	0.14	218.25	0.00%
1680	锁紧夹角压板 LT52	本色	个		606.00	0.27	161.30	606.00	0.27	161.30	0.00%
1681	杆支压板 数显测量轮		个		35.00	0.38	13.19	35.00	0.38	13.19	0.00%
1682	电池触片压板 PM40MG		个		2,533.00	0.22	567.81	2,533.00	0.22	567.81	0.00%
1683	大齿轮压板 PM40MG		个		2,459.00	0.57	1,409.95	2,459.00	0.57	1,409.95	0.00%

存货—原材料评估明细表

评估基准日：2023年7月31日

表3-9-2

共205页，第52页

金额单位：人民币元

被评估单位：常州华达科捷光电仪器有限公司

序号	名称	规格型号	计量单位	存放地点	账面价值			评估价值			增值	增值率%	备注
					数量	单价	金额	实际数量	评估单价	金额			
1684	转盘压板 PM40MG	S4A0B1, 黑色, 04.07.2015PM40MG.0016tooling	个		2,601.00	0.28	717.48	2,601.00	0.28	717.48	0.00	0.00%	
1685	快夹螺纹活卡 LA-6Q	SOA0B2	个		1,682.00	2.30	3,870.10	1,682.00	2.30	3,870.10	0.00	0.00%	
1686	锁紧限位块 PM 4-M		个		364.00	0.30	108.88	364.00	0.30	108.88	0.00	0.00%	
1687	夹紧块 WB-29C	STA0B1, 848503.RAL9011黑	个		1,385.00	5.62	7,784.15	1,385.00	5.62	7,784.15	0.00	0.00%	
1688	支轴压板 Entry	S2A0B1, LX13 厚0.5, 04.07.2016Entry.0017tooling	个		1,844.00	0.19	352.35	1,844.00	0.19	352.35	0.00	0.00%	
1689	电池盖压板 Entry	S4A0B1, 黑色, 04.07.2016Entry.0024tooling	个		788.00	0.32	248.98	788.00	0.32	248.98	0.00	0.00%	
1690	转体齿轮压板 Entry	STA0B1	个		460.00	4.42	2,035.42	460.00	4.42	2,035.42	0.00	0.00%	
1691	微调盖 FTA360-E	S2A0B1, 840294, 04.07.2017FTA360-E.1703.0004tooling	个		599.00	15.00	8,984.69	599.00	15.00	8,984.69	0.00	0.00%	
1692	防水塞压板 LT52	SOA0B1, 04.07.2015LT52.0013tooling	个		168.00	0.12	20.88	168.00	0.12	20.88	0.00	0.00%	
1693	万向轮压板 LAR 160	S4A0B2, 04.07.2015LAR160.1708.0023tooling	个		340.00	0.52	177.53	340.00	0.52	177.53	0.00	0.00%	
1694	圆柱销挡板 LAR 160	S2A0B1, 15*6*0.5, 04.07.2015LAR160.1708.0031tooling	个		738.00	0.24	174.99	738.00	0.24	174.99	0.00	0.00%	
1695	锁紧限位块 PM40MG	S4A0B3, 04.07.2015PM40MG.0004tooling	个		1,000.00	0.36	362.01	1,000.00	0.36	362.01	0.00	0.00%	
1696	中心锁压板 PLC 15	STA0B1, 04.07.2018HTKL2P2 PLC15.1807.0005tooling	个		685.00	0.47	321.89	685.00	0.47	321.89	0.00	0.00%	
1697	后盖 FTA360-F	S2A0B1, 84011, 04.07.2017FTA360-F.1712.0006tooling	个		162.00	1.72	279.31	162.00	1.72	279.31	0.00	0.00%	
1698	上盖 FTA360-F	S2A0B1, 84013, 04.07.2017FTA360-F.1712.0006tooling	个		157.00	1.98	311.28	157.00	1.98	311.28	0.00	0.00%	
1699	电机转接板 MDP10	S2A0B1, motor S3	个		480.00	0.09	42.48	480.00	0.09	42.48	0.00	0.00%	
1700	压板 MDP10	S3A0B1, 04.07.2017MDP10.1803.0016tooling	个		344.00	0.39	133.43	344.00	0.39	133.43	0.00	0.00%	
1701	压板 MDP10	S5A0B1, 04.07.2017MDP10.1803.0021tooling	个		600.00	0.30	180.53	600.00	0.30	180.53	0.00	0.00%	
1702	压片 E2003	S2A0B1, 04.07.2018FEI.E2003.1811.0005tooling	个		1,970.00	0.31	610.18	1,970.00	0.31	610.18	0.00	0.00%	
1703	基座压片 F3004	STA0B1	个		109.00	0.20	22.19	109.00	0.20	22.19	0.00	0.00%	
1704	棱镜压片 PM 2-PE	S2A0B1, 04.07.2019PM 2-PE.2003.0002tooling	个		65.00	0.34	21.87	65.00	0.34	21.87	0.00	0.00%	
1705	电池板压板 A3021	S3A0B2, ES-1.10A, 04.07.2019A3021.2001.0007tooling	个		1,712.00	0.31	537.84	1,712.00	0.31	537.84	0.00	0.00%	
1706	微动开关固定块 A3021	044002ES-1.10E, 04.07.2019A3021.2001.0007tooling	个		20,091.00	0.24	4,907.20	20,091.00	0.24	4,907.20	0.00	0.00%	
1707	压板 A3021	S1A0B1, 04.07.2019A3021.2001.0032tooling.43-43-2mm	个		8,388.00	0.55	4,602.40	8,388.00	0.55	4,602.40	0.00	0.00%	
1708	微动开关固定块 A3028	S3A0B1, 黑色, 04.07.2019A3028.2003.0009tooling	个		7,513.00	0.44	3,324.38	7,513.00	0.44	3,324.38	0.00	0.00%	
1709	排线压板 A4030	S3A0B1, 04.07.2019A4030.2003.0024tooling	个		10,509.00	0.27	2,790.02	10,509.00	0.27	2,790.02	0.00	0.00%	
1710	按键压板 A3021	S5A0B1, 30-28-1mm, 135, 04.07.2019A3021.2001.0006tooling	个		9,319.00	0.32	2,963.02	9,319.00	0.32	2,963.02	0.00	0.00%	
1711	固定片 A4030	S4A0B1, 04.07.2019A4030.2003.0026tooling	个		10,539.00	0.82	8,647.13	10,539.00	0.82	8,647.13	0.00	0.00%	
1712	压片 A4013	S4A0B1, 04.07.2019A4013.1910.0018tooling	个		3,731.00	0.44	1,650.91	3,731.00	0.44	1,650.91	0.00	0.00%	
1713	锁紧限位块 A4018	S2A0B1, 04.07.2019A4018.1909.0005tooling	个		179.00	0.44	79.21	179.00	0.44	79.21	0.00	0.00%	
1714	磁钢压板 A1024	SOA0B1	个		136.00	0.12	16.38	136.00	0.12	16.38	0.00	0.00%	
1715	按键压板 A1024	SOA0B1	个		2.00	0.11	0.22	2.00	0.11	0.22	0.00	0.00%	
1716	连接座 WB-40L	S4A0B1, 黑色, 04.07.2020FEI.WB-40.2005.0003tooling	个		148.00	0.77	113.95	148.00	0.77	113.95	0.00	0.00%	

存货—原材料评估明细表

评估基准日：2023年7月31日

表3-9-2
共205页，第53页
金额单位：人民币元

被评估单位：常州华达科捷光电仪器有限公司

序号	名称	规格型号	计量单位	存放地点	账面价值		评估价值		增值	增值率%	备注
					数量	单价	金额	实际数量			
1717	按键压板 A3034	S7A0B1, D, SN, 04.07.2020A, 30B4, 2101, 0007, tooling	个		1,435.00	0.53	761.95	1,435.00	0.53	761.95	0.00%
1718	按键压板 A1025	S7A0B1, 黑色, 04.07.2021A, 1025, 2104, 0002, tooling	个		300.00	0.61	183.66	300.00	0.61	183.66	0.00%
1719	丝带压板 A1025	S7A0B1, S, 562, 581, 04.07.2021A, 1025, 2111, 0022, tooling	个		2,599.00	0.34	881.76	2,599.00	0.34	881.76	0.00%
1720	电池盖转动轴压片 PM 2-L	S7A0B3, 黑色, 04.07.2014PM, 2-L, 1706, 0009, tooling	个		866.00	0.34	296.06	866.00	0.34	296.06	0.00%
1721	开关簧片 PM2-L		个		770.00	0.27	204.44	770.00	0.27	204.44	0.00%
1722	簧片 TR361		个		558.00	0.27	149.75	558.00	0.27	149.75	0.00%
1723	弹片 L4P1		个		205.00	0.96	197.27	205.00	0.96	197.27	0.00%
1724	蜗杆套弹片 FTA360-E	S7A0B1, K54098, 04.07.2017FTA, 360-E, 1704, 0014, tooling	个		2,564.00	0.30	779.40	2,564.00	0.30	779.40	0.00%
1725	PIN针簧片 DWRF01	S7A0B2, 04.07.2018DW, RF01, 2101, 0021, tooling	个		1,428.00	0.21	303.29	1,428.00	0.21	303.29	0.00%
1726	弹片 812481微调	图纸Index(标志)B, 更改尺寸	个		198.00	0.36	71.07	198.00	0.36	71.07	0.00%
1727	定位片 WB-37L	S7A0B1, 04.07.2019EJ, WB-37L, 2004, 0004, tooling	个		2,072.00	0.19	403.39	2,072.00	0.19	403.39	0.00%
1728	配重片 LP102		个		693.00	0.21	147.20	693.00	0.21	147.20	0.00%
1729	配重块 LP107		个		360.00	1.75	630.77	360.00	1.75	630.77	0.00%
1730	配重片 PM 2-P		个		1,556.00	0.32	495.70	1,556.00	0.32	495.70	0.00%
1731	配重块 PM 2-L	入库	个		12.00	1.84	22.05	12.00	1.84	22.05	0.00%
1732	配重片 LP106		个		39,926.00	0.22	8,780.86	39,926.00	0.22	8,780.86	0.00%
1733	配重块 PM4-M	入库	个		96.00	2.24	214.98	96.00	2.24	214.98	0.00%
1734	配重片 SLL360		个		1,362.00	0.15	203.69	1,362.00	0.15	203.69	0.00%
1735	配重块 LP801	8*16*1 内孔Φ4.5	个		84,144.00	0.17	14,113.31	84,144.00	0.17	14,113.31	0.00%
1736	配重片 DW110		个		14,695.00	0.20	2,952.00	14,695.00	0.20	2,952.00	0.00%
1737	配重片 PM4-M		个		2,402.00	0.16	390.07	2,402.00	0.16	390.07	0.00%
1738	配重块 L4P1		个		103.00	1.97	202.47	103.00	1.97	202.47	0.00%
1739	配重片 PM40MG	S7A0B1, 6-16, T1.5, 04.07.2015PM, 40MG, E, 1704, 0034, tooling	个		351.00	0.21	72.64	351.00	0.21	72.64	0.00%
1740	配重片 LP102SP+	S7A0B1	个		90.00	0.29	26.37	90.00	0.29	26.37	0.00%
1741	配重块 WB-29B	S7A0B3, 40×20×32, 单孔	个		654.00	9.23	6,036.94	654.00	9.23	6,036.94	0.00%
1742	配重块 A.FTA360-E	S7A0B1, 854205	个		130.00	7.86	1,021.17	130.00	7.86	1,021.17	0.00%
1743	配重块B SP510HV	S7A0B1, 04.07.2016Bns, SP510HV, 1807, 0002, tooling	个		366.00	1.95	712.56	366.00	1.95	712.56	0.00%
1744	配重块 A2005	S7A0B1, 04.07.2019A2, 005, 1911, 0010, tooling	个		3,823.00	2.21	8,457.95	3,823.00	2.21	8,457.95	0.00%
1745	配重片 A2005	S7A0B1	个		2,071.00	0.15	312.88	2,071.00	0.15	312.88	0.00%
1746	配重片 A1022	S7A0B2, 04.07.2020A1, 022, 2108, 0001, tooling	个		6.00	0.97	5.84	6.00	0.97	5.84	0.00%
1747	配重块 WB-44L	S7A0B1, ED 黑色, 04.07.2020EJ, WB-44L, 2105, 0003, tooling	个		55.00	17.70	973.45	55.00	17.70	973.45	0.00%
1748	感应片 LP106		个		78.00	0.23	17.61	78.00	0.23	17.61	0.00%
1749	感应片 LT56		个		24.00	0.24	5.74	24.00	0.24	5.74	0.00%

存货—原材料评估明细表

评估基准日：2023年7月31日

表3-9-2

共205页，第54页

金额单位：人民币元

被评估单位：常州华达科捷光电仪器有限公司

序号	名称	规格型号	计量单位	存放地点	账面价值			评估价值			增值	增值率%	备注
					数量	单价	金额	实际数量	评估单价	金额			
1750	感应片 PM4-M		个		287.00	0.19	53.85	287.00	0.19	53.85	0.00	0.00%	
1751	感应制动板 LP106		个		10.00	0.80	7.96	10.00	0.80	7.96	0.00	0.00%	
1752	感应制动板 LP107		个		2,572.00	1.02	2,617.40	2,572.00	1.02	2,617.40	0.00	0.00%	
1753	感应制动板 LP801	新2	个		604.00	1.39	841.32	604.00	1.39	841.32	0.00	0.00%	
1754	感应片 LP105		个		41.00	0.21	8.58	41.00	0.21	8.58	0.00	0.00%	
1755	感应制动板 LAP1		个		984.00	1.75	1,724.50	984.00	1.75	1,724.50	0.00	0.00%	
1756	感应片 LAP1		个		156.00	0.29	45.34	156.00	0.29	45.34	0.00	0.00%	
1757	感应片 LT52		个		203.00	0.29	59.00	203.00	0.29	59.00	0.00	0.00%	
1758	感应制动板 PM40MG	S2A0B1, 12X20X9, 12,04,07,201,5PM40MG,0012hooling	个		2,159.00	1.77	3,821.21	2,159.00	1.77	3,821.21	0.00	0.00%	
1759	感应片 PM40MG	S2A0B1, 15X12X4.5, 10.5,04,07,201,5PM40MG,0029hooling	个		923.00	0.21	191.02	923.00	0.21	191.02	0.00	0.00%	
1760	移动块限位片 Entry	S4A0B1, 113.5,110,3mm, 04,07,201,6Entry,1704,0031hooling	个		79.00	0.34	26.57	79.00	0.34	26.57	0.00	0.00%	
1761	感应制动板 HDL2P5	S1A0B1, 04,07,201,6HDL2P5,0016hooling	个		17.00	0.79	13.50	17.00	0.79	13.50	0.00	0.00%	
1762	制动板 A3021	S3A0B1,RC	个		2,087.00	4.07	8,500.95	2,087.00	4.07	8,500.95	0.00	0.00%	
1763	感应片 A3016	S3A0B1, 04,07,201,9A3016,1909,0009hooling	个		800.00	0.31	247.78	800.00	0.31	247.78	0.00	0.00%	
1764	制动板 A3030	S0A0B1	个		228.00	2.68	611.08	228.00	2.68	611.08	0.00	0.00%	
1765	感应片 A4044	S3A0B1, 04,07,2021A4044,21,05,0009hooling	个		291.00	0.25	72.10	291.00	0.25	72.10	0.00	0.00%	
1766	制动板 A4044	S3A0B1,φ21.6×F=5.3	个		358.00	2.80	1,001.69	358.00	2.80	1,001.69	0.00	0.00%	
1767	磁钢底板 DW112	S0A0B1	个		1,800.00	0.27	477.87	1,800.00	0.27	477.87	0.00	0.00%	
1768	磁钢固定板 LP102C		个		1,666.00	0.49	811.61	1,666.00	0.49	811.61	0.00	0.00%	
1769	机壳连接片 SP103		个		4,658.00	0.39	1,831.62	4,658.00	0.39	1,831.62	0.00	0.00%	
1770	机壳连接片 ST500		个		809.00	0.16	127.93	809.00	0.16	127.93	0.00	0.00%	
1771	机壳固定板 DW015		个		279.00	0.69	192.39	279.00	0.69	192.39	0.00	0.00%	
1772	机壳固定板 PM4-M		个		144.00	6.81	980.69	144.00	6.81	980.69	0.00	0.00%	
1773	机壳固定板 SML	S0A0B2,黑色	个		338.00	2.87	968.91	338.00	2.87	968.91	0.00	0.00%	
1774	机壳固定板 SP100		个		514.00	1.86	957.65	514.00	1.86	957.65	0.00	0.00%	
1775	机壳固定板 SLL360		个		1,181.00	0.15	171.51	1,181.00	0.15	171.51	0.00	0.00%	
1776	电机固定板 SP401G		个		454.00	0.21	93.08	454.00	0.21	93.08	0.00	0.00%	
1777	挡板 SLL360	黄	个		204.00	0.17	34.30	204.00	0.17	34.30	0.00	0.00%	
1778	焊接片 LP102		个		254.00	0.09	23.89	254.00	0.09	23.89	0.00	0.00%	
1779	连接片 SP103锁紧	S0A0B2	个		833.00	0.15	128.16	833.00	0.15	128.16	0.00	0.00%	
1780	安装板 SLP1水泡		个		569.00	0.41	233.41	569.00	0.41	233.41	0.00	0.00%	
1781	微调斜基板 FTA360		个		447.00	8.39	3,752.16	447.00	8.39	3,752.16	0.00	0.00%	
1782	磁盘 TR360-M		个		272.00	7.17	1,949.74	272.00	7.17	1,949.74	0.00	0.00%	

存货—原材料评估明细表

评估基准日：2023年7月31日

表3-9-2

共205页，第55页

金额单位：人民币元

被评估单位：常州华达科捷光电仪器有限公司

序号	名称	规格型号	计量单位	存放地点	账面价值			评估价值			增值	增值率%	备注
					数量	单价	金额	实际数量	评估单价	金额			
1783	机芯底板		个		137.00	6.48	888.20	137.00	6.48	888.20	0.00	0.00%	
1784	机芯固定板 L152		个		202.00	0.56	113.95	202.00	0.56	113.95	0.00	0.00%	
1785	支撑板 S910B		个		1,118.00	18.31	20,466.30	1,118.00	18.31	20,466.30	0.00	0.00%	
1786	磁钢板底 DK360	Φ12.4×Φ30.4×1mm	个		547.00	0.24	130.89	547.00	0.24	130.89	0.00	0.00%	
1787	连接片 TK-L2+	S0A0B2, 04.07.2016TK-L2+,0014cooling	个		4,413.00	0.15	679.10	4,413.00	0.15	679.10	0.00	0.00%	
1788	锁紧连接板 PM40MG	S6A0B1,04.07.2015PM40MG,0005tooling	个		1,001.00	0.34	345.21	1,001.00	0.34	345.21	0.00	0.00%	
1789	磁钢板底 PM 2-L	S0A0B3	个		242.00	0.34	81.36	242.00	0.34	81.36	0.00	0.00%	
1790	磁钢板底 TK-L2+	S2A0B1, 04.07.2016TK-L2+,0004cooling	个		3,288.00	0.58	1,891.32	3,288.00	0.58	1,891.32	0.00	0.00%	
1791	底板 TK-L2+	S2A0B1, 04.07.2016TK-L2+,0008tooling	个		335.00	1.45	486.19	335.00	1.45	486.19	0.00	0.00%	
1792	机芯固定板 PM40MG	S3A0B1	个		1,155.00	7.96	9,199.00	1,155.00	7.96	9,199.00	0.00	0.00%	
1793	钢板 WB-29C	S2A0B1, 8035A,黑色, 135*410*0.7017WB,201706001001000	个		1,074.00	2.30	2,471.15	1,074.00	2.30	2,471.15	0.00	0.00%	
1794	旋转电机连接板 Entry	S2A0B1,25.5X18 TT, 04.07.2016E0P5,0018cooling	个		709.00	0.28	197.18	709.00	0.28	197.18	0.00	0.00%	
1795	底板 SK105D	S2A0B1, 04.07.2017SK105D,1710 0006tooling	个		482.00	1.99	959.73	482.00	1.99	959.73	0.00	0.00%	
1796	底板 SK106D	S1A0B1, 04.07.2017SK106D,1707 0002tooling	个		779.00	2.05	1,597.97	779.00	2.05	1,597.97	0.00	0.00%	
1797	磁钢板底 HDL2P5	S1A0B1, 04.07.2016HDL2P5,0017tooling	个		195.00	0.30	58.33	195.00	0.30	58.33	0.00	0.00%	
1798	连接臂支撑板 FTA360-E	S2A0B1,854113, 04.07.2017FTA360-E,1704 0016tooling	个		427.00	0.44	189.16	427.00	0.44	189.16	0.00	0.00%	
1799	折板 FTA360-E	S2A0B1,854111, 04.07.2017FTA360-E,1704 0018tooling	个		137.00	32.74	4,484.71	137.00	32.74	4,484.71	0.00	0.00%	
1800	电机固定板 LAR160	S2A0B3,04.07.2015LAR160,1708 0029tooling	个		506.00	0.30	150.44	506.00	0.30	150.44	0.00	0.00%	
1801	磁钢板底 CLI	S3A0B2, 04.07.2018CLI,1803 0005tooling	个		2,368.00	0.59	1,404.03	2,368.00	0.59	1,404.03	0.00	0.00%	
1802	磁钢板底 PLS4	S3A0B1, 04.07.2018PLS4,1807 0003tooling	个		596.00	0.58	342.82	596.00	0.58	342.82	0.00	0.00%	
1803	磁钢板底 PM 30-MG	S3A0B1,04.07.2017PM 30-MG,1803 0011cooling	个		3,797.00	0.59	2,258.35	3,797.00	0.59	2,258.35	0.00	0.00%	
1804	弹簧带 PM 30-MG	S3A0B1, 04.07.2017PM 30-MG,1803 0018cooling	个		913.00	0.49	448.62	913.00	0.49	448.62	0.00	0.00%	
1805	底板 MDP10	S5A0B1, 04.07.2017MDP10,1803 0007tooling	个		509.00	1.29	657.65	509.00	1.29	657.65	0.00	0.00%	
1806	固定板 MDP10	S4A0B1, 04.07.2017MDP10,1803 0008cooling	个		400.00	0.26	102.65	400.00	0.26	102.65	0.00	0.00%	
1807	磁钢板底 A4003	S2A0B2,1-10mm, 04.07.2018A4003,1982 0017tooling	个		3,932.00	0.39	1,531.04	3,932.00	0.39	1,531.04	0.00	0.00%	
1808	底板 A4013	S1A0B1, 04.07.2019A4013,1910 0009tooling	个		2,115.00	1.28	2,710.77	2,115.00	1.28	2,710.77	0.00	0.00%	
1809	底板 A4027	S3A0B1, 带14槽纹零件, 04.07.2019A4027,0911 0002tooling	个		1,454.00	1.46	2,123.11	1,454.00	1.46	2,123.11	0.00	0.00%	
1810	磁钢板底 A3021	S4A0B1,D,Ni, 04.07.2019A3021,2001 0021tooling	个		3.00	1.11	3.32	3.00	1.11	3.32	0.00	0.00%	
1811	磁钢板底 A2005	S4A0B1, 04.07.2019A2005,1911 0008cooling	个		10,736.00	0.96	10,356.04	10,736.00	0.96	10,356.04	0.00	0.00%	
1812	磁钢板底 A3028	S4A0B1,04.07.2019A3028,2003 0012cooling	个		1,601.00	1.50	2,408.59	1,601.00	1.50	2,408.59	0.00	0.00%	
1813	外接安装板 A2006	S4A0B1, ES7-L10E,黑色,04.07.2019A2006,2003 0006tooling	个		14,195.00	0.87	12,314.95	14,195.00	0.87	12,314.95	0.00	0.00%	
1814	磁钢板底 A4030	S4A0B1,04.07.2019A4030,2003 0009tooling	个		6.00	2.23	13.35	6.00	2.23	13.35	0.00	0.00%	
1815	底板 A1024	S0A0B1,D,Ni	个		6.00	2.23	13.35	6.00	2.23	13.35	0.00	0.00%	

存货—原材料评估明细表

评估基准日：2023年7月31日

表3-9-2

共205页，第56页

金额单位：人民币元

被评估单位：常州华达科捷光电仪器有限公司

序号	名称	规格型号	计量单位	存放地点	账面价值		评估价值		增值值	增值率%	备注
					数量	单价	金额	实际数量			
1816	弹簧带 A4027	S3A0B1_04.07.2019A4027.2010.0006tooling	个		1,566.00	0.28	443.46	1,566.00	0.28	443.46	0.00%
1817	磁钢底板 A3030	S5A0B1_04.07.2020A3030.2008.0014tooling	个		2,792.00	0.93	2,594.37	2,792.00	0.93	2,594.37	0.00%
1818	电池盖固定板 A3030	S2A0B1_黑色.04.07.2020A3030.2007.0008tooling	个		424.00	0.35	146.34	424.00	0.35	146.34	0.00%
1819	连接片 A3030	S2A0B1_04.07.2020A3030.2007.0004tooling	个		1,188.00	0.30	357.45	1,188.00	0.30	357.45	0.00%
1820	微动开关连接板 A3030	S4A0B1_04.07.2020A3030.2008.0011tooling	个		2,832.00	0.75	2,130.28	2,832.00	0.75	2,130.28	0.00%
1821	磁钢底板 A4034	S5A0B1_04.07.2020A4034.2102.0004tooling	个		1,485.00	1.24	1,839.83	1,485.00	1.24	1,839.83	0.00%
1822	磁钢底板 A1025	S7A0B1_ID.NI.04.07.2021A1025.2111.0015tooling	个		403.00	1.52	613.63	403.00	1.52	613.63	0.00%
1823	连接底板 A4050	S2A0B2_黑色_04.07.2021A4050.2108.0002tooling	个		265.00	2.11	558.14	265.00	2.11	558.14	0.00%
1824	光栏 SLP5		个		779.00	0.57	440.62	779.00	0.57	440.62	0.00%
1825	光栏A LP106B		个		543.00	0.63	340.72	543.00	0.63	340.72	0.00%
1826	光栏B LP106B		个		268.00	0.63	168.17	268.00	0.63	168.17	0.00%
1827	光栏 LP105A		个		16,477.00	0.64	10,528.87	16,477.00	0.64	10,528.87	0.00%
1828	光栏 LCLS	S0A0B1_04.07.2016KLEIN.L801.0002tooling	个		2,428.00	0.21	512.90	2,428.00	0.21	512.90	0.00%
1829	光栏 PM 2-P	S1A0B1_04.07.2014PM 2-P.L806.0002tooling	个		192.00	0.65	124.95	192.00	0.65	124.95	0.00%
1830	光栏 PM 2-PE	S3A0B1_04.07.2019PM2-PE.2003.0001tooling_两个透孔孔ø2.4	个		215.00	0.76	162.90	215.00	0.76	162.90	0.00%
1831	锁紧片 PLL11		个		155.00	0.45	69.48	155.00	0.45	69.48	0.00%
1832	锁紧片 DW015	ECN	个		129.00	0.34	43.38	129.00	0.34	43.38	0.00%
1833	锁紧片 LP105		个		46.00	0.24	11.21	46.00	0.24	11.21	0.00%
1834	锁紧片 PM 2-L	S0A0B2	个		258.00	0.52	133.45	258.00	0.52	133.45	0.00%
1835	锁紧片 QUASAR4		个		371.00	0.42	157.25	371.00	0.42	157.25	0.00%
1836	锁紧片 SXL3		个		332.00	0.18	59.59	332.00	0.18	59.59	0.00%
1837	锁紧片A LP102C		个		83.00	0.37	30.50	83.00	0.37	30.50	0.00%
1838	锁紧片A LP106		个		96.00	0.27	25.44	96.00	0.27	25.44	0.00%
1839	锁紧片A LP801		个		2,218.00	0.34	758.46	2,218.00	0.34	758.46	0.00%
1840	锁紧片A LT56		个		20.00	0.36	7.26	20.00	0.36	7.26	0.00%
1841	锁紧片A PM4-M		个		1,001.00	0.27	267.64	1,001.00	0.27	267.64	0.00%
1842	锁紧片B LP102C		个		464.00	0.37	170.53	464.00	0.37	170.53	0.00%
1843	锁紧片B LP801		个		1,797.00	0.38	691.53	1,797.00	0.38	691.53	0.00%
1844	锁紧片B LP802		个		987.00	0.38	379.62	987.00	0.38	379.62	0.00%
1845	锁紧片B LT56		个		20.00	0.36	7.26	20.00	0.36	7.26	0.00%
1846	锁紧片B PM4-M		个		1,001.00	0.27	267.63	1,001.00	0.27	267.63	0.00%
1847	锁紧片 DW360		个		6,063.00	0.20	1,234.01	6,063.00	0.20	1,234.01	0.00%
1848	锁紧环 SP103	S0A0B2	个		6,766.00	0.97	6,586.00	6,766.00	0.97	6,586.00	0.00%

存货—原材料评估明细表

评估基准日：2023年7月31日

表3-9-2

共205页，第57页

金额单位：人民币元

被评估单位：常州华达利捷光电仪器有限公司

序号	名称	规格型号	计量单位	存放地点	账面价值			评估价值			增值值	增值率%	备注
					数量	单价	金额	实际数量	评估单价	金额			
1849	锁紧片A L4P1		个		41.00	0.39	16.12	41.00	0.39	16.12	0.00	0.00%	
1850	锁紧片B L4P1		个		46.00	0.39	18.09	46.00	0.39	18.09	0.00	0.00%	
1851	锁紧片A LT52		个		228.00	0.37	84.53	228.00	0.37	84.53	0.00	0.00%	
1852	锁紧片B LT52		个		228.00	0.37	84.53	228.00	0.37	84.53	0.00	0.00%	
1853	锁紧片A HDL2P5	S1A0B1, 04.07.2016HDL2P5.0014tooling	个		343.00	0.34	115.32	343.00	0.34	115.32	0.00	0.00%	
1854	锁紧片B HDL2P5	S1A0B1, 04.07.2016HDL2P5.0014tooling	个		343.00	0.34	115.32	343.00	0.34	115.32	0.00	0.00%	
1855	锁紧环 CLI	SSA0B2, 04.07.2016CLI1803.0006tooling, 0006, 接口直径: 配合R62	个		1,460.00	0.21	302.10	1,460.00	0.21	302.10	0.00	0.00%	
1856	锁紧环 A HLL360	SSA0B2, 华达采购, 对应各件 (01.12.12.0049)	个		1,034.00	0.13	137.23	1,034.00	0.13	137.23	0.00	0.00%	
1857	锁紧片A HLL360	S3A0B2, 华达采购	个		303.00	0.13	39.86	303.00	0.13	39.86	0.00	0.00%	
1858	锁紧片A A4003	S2A0B1, 04.07.2018A4003.1812.0009tooling	个		2,403.00	0.30	723.04	2,403.00	0.30	723.04	0.00	0.00%	
1859	锁紧片B A4003	S2A0B1, 04.07.2018A4003.1812.0009tooling	个		3,906.00	0.30	1,175.26	3,906.00	0.30	1,175.26	0.00	0.00%	
1860	锁紧片A PM 30-MG	SSA0B3, 04.07.2017PM30-MG-1803.0011tooling, 华捷	个		3,714.00	0.35	1,315.95	3,714.00	0.35	1,315.95	0.00	0.00%	
1861	锁紧环A A3021	SSA0B1, 本色, 04.07.2019A3021.2001.0007tooling, 45.0-50-21.5mm	个		2,754.00	0.41	1,126.71	2,754.00	0.41	1,126.71	0.00	0.00%	
1862	锁紧环B A3021	SSA0B1, 本色, 04.07.2019A3021.2001.0007tooling, 45.0-50-21.5mm	个		7,814.00	0.33	2,567.54	7,814.00	0.33	2,567.54	0.00	0.00%	
1863	锁紧环 A2005	S4A0B1, 04.07.2019A2005.1911.0009tooling	个		6,505.00	0.72	4,679.43	6,505.00	0.72	4,679.43	0.00	0.00%	
1864	锁紧片A A4026	S3A0B1, 本色, 04.07.2019A3028.2003.0006tooling	个		5,168.00	0.75	3,857.61	5,168.00	0.75	3,857.61	0.00	0.00%	
1865	锁紧片A A4026	S2A0B1, 04.07.2019A4026.2004.0011tooling	个		101.00	0.35	34.86	101.00	0.35	34.86	0.00	0.00%	
1866	锁紧片B A4026	S3A0B2, 04.07.2019A4026.2004.0011tooling	个		2,580.00	0.35	913.25	2,580.00	0.35	913.25	0.00	0.00%	
1867	锁紧环A A1025	ECN,SSA0B1, 黑色, 04.07.2021A1025.2104.0017tooling	个		383.00	0.57	216.93	383.00	0.57	216.93	0.00	0.00%	
1868	锁紧环A A1025	ECN,SSA0B1, 黑色, 04.07.2021A1025.2104.0017tooling	个		383.00	0.57	216.93	383.00	0.57	216.93	0.00	0.00%	
1869	锁紧环B A1025	SVA0B2, 黑色, 04.07.2021A1025.2104.0017tooling	个		2,035.00	0.57	1,152.56	2,035.00	0.57	1,152.56	0.00	0.00%	
1870	锁紧环A A1025	SGA0B2, 黑色, 04.07.2021A1025.2104.0017tooling	个		2,000.00	0.57	1,132.74	2,000.00	0.57	1,132.74	0.00	0.00%	
1871	锁紧片B PM 30-MG	SAA0B2, 04.07.2017PM30-MG-1803.0011tooling	个		3,714.00	0.35	1,315.95	3,714.00	0.35	1,315.95	0.00	0.00%	
1872	电池触点 ST500		个		1,987.00	0.21	424.51	1,987.00	0.21	424.51	0.00	0.00%	
1873	电池触点 A PLT-200HV		个		1,892.00	0.33	630.13	1,892.00	0.33	630.13	0.00	0.00%	
1874	电池触点 B PLT-200HV		个		360.00	0.32	116.95	360.00	0.32	116.95	0.00	0.00%	
1875	电池触点 DW015		个		773.00	0.21	161.11	773.00	0.21	161.11	0.00	0.00%	
1876	电池触点 DW112		个		2,715.00	0.29	778.21	2,715.00	0.29	778.21	0.00	0.00%	
1877	电池触点 LP105		个		38.00	0.53	20.13	38.00	0.53	20.13	0.00	0.00%	
1878	电池触点 LP50		个		506.00	0.38	194.66	506.00	0.38	194.66	0.00	0.00%	
1879	电池触点 SP50		个		74.00	0.42	31.33	74.00	0.42	31.33	0.00	0.00%	
1880	电池触点负 PM4-M		个		344.00	0.21	72.03	344.00	0.21	72.03	0.00	0.00%	
1881	电池触点正 PM4-M		个		344.00	0.13	44.11	344.00	0.13	44.11	0.00	0.00%	

存货—原材料评估明细表

评估基准日：2023年7月31日

表3-9-2

共205页，第58页

金额单位：人民币元

被评估单位：常州华达科捷光电仪器有限公司

序号	名称	规格型号	计量单位	存放地点	账面价值			评估价值			增值率%	增值值	备注
					数量	单价	金额	实际数量	评估单价	金额			
1882	电池触片 正负A PM4-M		个		344.00	0.25	86.74	344.00	0.25	86.74	0.00%	0.00	
1883	电池触片 正负B PM4-M		个		344.00	0.25	86.74	344.00	0.25	86.74	0.00%	0.00	
1884	电池触片 正负C PM4-M		个		344.00	0.25	86.74	344.00	0.25	86.74	0.00%	0.00	
1885	电池触片 1 LP106B		个		994.00	0.18	178.41	994.00	0.18	178.41	0.00%	0.00	
1886	电池触片 1 SP103		个		250.00	0.38	95.13	250.00	0.38	95.13	0.00%	0.00	
1887	电池触片 1-LP102C		个		1,854.00	0.42	777.67	1,854.00	0.42	777.67	0.00%	0.00	
1888	电池触片 2 LP106B		个		1,194.00	0.18	214.30	1,194.00	0.18	214.30	0.00%	0.00	
1889	电池触片 2 SP103		个		245.00	0.29	71.55	245.00	0.29	71.55	0.00%	0.00	
1890	电池触片 2-LP102C		个		1,994.00	0.31	624.09	1,994.00	0.31	624.09	0.00%	0.00	
1891	电池触片 4 LP106B		个		2,694.00	0.18	483.50	2,694.00	0.18	483.50	0.00%	0.00	
1892	电池触片 5 LP106B		个		795.00	0.20	156.20	795.00	0.20	156.20	0.00%	0.00	
1893	电池触片 L360		个		326.00	0.92	298.43	326.00	0.92	298.43	0.00%	0.00	
1894	电池触片 LT56		个		3,220.00	0.23	727.13	3,220.00	0.23	727.13	0.00%	0.00	
1895	电池触片 连接 DW112		个		1,085.00	0.12	129.82	1,085.00	0.12	129.82	0.00%	0.00	
1896	电池触片 正LP102		个		734.00	0.00	1.99	734.00	0.00	1.99	0.00%	0.00	
1897	电池触片 2 LP102		个		1,270.00	0.18	227.93	1,270.00	0.18	227.93	0.00%	0.00	
1898	电池触片 SX12		个		2,163.00	0.16	347.60	2,163.00	0.16	347.60	0.00%	0.00	
1899	电池触片 (正) L4P1		个		116.00	0.53	61.86	116.00	0.53	61.86	0.00%	0.00	
1900	电池触片 L4P1		个		106.00	0.56	58.89	106.00	0.56	58.89	0.00%	0.00	
1901	电池触片 连接片SP103		个		85.00	0.12	10.15	85.00	0.12	10.15	0.00%	0.00	
1902	电池触片 正 GE65FT		个		9,217.00	0.09	815.62	9,217.00	0.09	815.62	0.00%	0.00	
1903	电池触片 1 LP102		个		1,268.00	0.18	227.57	1,268.00	0.18	227.57	0.00%	0.00	
1904	电池触片 负 GE65FT		个		832.00	0.13	107.52	832.00	0.13	107.52	0.00%	0.00	
1905	电池触片 正负 GE65FT		个		832.00	0.14	114.68	832.00	0.14	114.68	0.00%	0.00	
1906	电池触片 2 PM 2-L		个		797.00	0.18	143.04	797.00	0.18	143.04	0.00%	0.00	
1907	电池触片 正负 GB65	SZA0B1, 21.8*9.35, 04.07.2016GB65.0007tooling	个		1,700.00	0.25	420.02	1,700.00	0.25	420.02	0.00%	0.00	
1908	电池触片 PM40MG	SZA0B1, 10X1.6*0.8,04.07.2015PM40MG.0006tooling	个		7,409.00	0.38	2,831.17	7,409.00	0.38	2,831.17	0.00%	0.00	
1909	电池触片 HLL360	SZA0B1, 04.07.2016HLL360.0005tooling	个		194.00	0.29	56.38	194.00	0.29	56.38	0.00%	0.00	
1910	底座-电池触片 TK-L2+	SZA0B1, 04.07.2016TK-L2+,0005tooling	个		25,131.00	0.15	3,891.94	25,131.00	0.15	3,891.94	0.00%	0.00	
1911	碱性-电池触片 TK-L2+	SZA0B1, 04.07.2016TK-L2+,0007tooling	个		8,134.00	0.20	1,626.77	8,134.00	0.20	1,626.77	0.00%	0.00	
1912	电池触片 负 LIDL-Q	SZA0B1	个		608.00	0.13	80.70	608.00	0.13	80.70	0.00%	0.00	
1913	电池触片 正负 LIDL-Q	SZA0B2	个		998.00	0.14	141.32	998.00	0.14	141.32	0.00%	0.00	
1914	锂电池触片 TK-L2+	SZA0B2, 04.07.2016TK-L2+,0006tooling	个		14,178.00	0.16	2,208.27	14,178.00	0.16	2,208.27	0.00%	0.00	

存货—原材料评估明细表

评估基准日：2023年7月31日

表3-9-2

共205页，第59页

被评估单位：常州华达科捷光电仪器有限公司

金额单位：人民币元

序号	名称	规格型号	计量单位	存放地点	账面价值			评估价值			增值值	增值率%	备注
					数量	单价	金额	实际数量	评估单价	金额			
1915	电池触片 Entry	S2A0B2,5X23.3, 10.3, 04.07.2016Entry,0019tooling	个		545.00	0.48	260.34	545.00	0.48	260.34	0.00	0.00%	
1916	电池触片正负 GB65	S2A0B3,04.07.2016GB65,0010tooling	个		375.00	0.26	96.14	375.00	0.26	96.14	0.00	0.00%	
1917	电池触片 LAR160	S2A0B1, 04.07.2015LAR160,1708 0030tooling	个		344.00	0.32	111.20	344.00	0.32	111.20	0.00	0.00%	
1918	电池触片 A X600	S1A0B1, 04.07.2018FATMAX,X600 1803 0005tooling	个		144.00	1.75	251.95	144.00	1.75	251.95	0.00	0.00%	
1919	电池触片 B X600	S1A0B1, 04.07.2018FATMAX,X600 1803 0005tooling	个		106.00	0.88	92.87	106.00	0.88	92.87	0.00	0.00%	
1920	开关触片 1 CL1	S2A0B2, 04.07.2018CL1,1803 0003tooling	个		1,984.00	0.29	579.41	1,984.00	0.29	579.41	0.00	0.00%	
1921	开关触片 2 CL1	S2A0B1, 04.07.2018CL1,1803 0004tooling	个		1,984.00	0.34	667.18	1,984.00	0.34	667.18	0.00	0.00%	
1922	开关触片 1 CM1	S2A0B1, 04.07.2018CM1,1803 0004tooling	个		1,704.00	0.30	517.99	1,704.00	0.30	517.99	0.00	0.00%	
1923	开关触片 2 CM1	S3A0B1, 04.07.2018CM1,1803 0005tooling	个		1,704.00	0.35	591.88	1,704.00	0.35	591.88	0.00	0.00%	
1924	电池触片 MDP10	S2A0B1,04.07.2017MDP10,1803 0028tooling	个		880.00	0.43	379.24	880.00	0.43	379.24	0.00	0.00%	
1925	电池触片负 MDP10	S1A0B1,04.07.2017MDP10,1803 0029tooling	个		1,137.00	0.74	845.20	1,137.00	0.74	845.20	0.00	0.00%	
1926	电池触片正负 A4003	S1A0B1	个		1,076.00	0.27	285.67	1,076.00	0.27	285.67	0.00	0.00%	
1927	电池触片正 A4003	S1A0B1	个		1,056.00	0.18	186.91	1,056.00	0.18	186.91	0.00	0.00%	
1928	电池触片负 A4003	S1A0B1	个		1,076.00	0.18	190.45	1,076.00	0.18	190.45	0.00	0.00%	
1929	电池触片负极 PX60L	S1A0B2	个		4,542.00	0.13	602.92	4,542.00	0.13	602.92	0.00	0.00%	
1930	电池触片正极 PX60L	S1A0B2	个		4,520.00	0.11	480.00	4,520.00	0.11	480.00	0.00	0.00%	
1931	电池触片正负极 PX60L	S1A0B2	个		4,561.00	0.15	686.18	4,561.00	0.15	686.18	0.00	0.00%	
1932	电池触片 A A3001	S1A0B1,04.07.2018A4003,1904 0001tooling,JE负极	个		700.00	0.27	185.84	700.00	0.27	185.84	0.00	0.00%	
1933	电池触片 B F6001	S2A0B1, 04.07.2014DW,1902 0008tooling, 10.5	个		341.00	0.41	138.12	341.00	0.41	138.12	0.00	0.00%	
1934	电池触片 F6001	S1A0B1	个		690.00	0.93	641.24	690.00	0.93	641.24	0.00	0.00%	
1935	电池触片 1 PLC15	S2A0B2, 04.07.2018HTKL2P2,PLC15 1804 0001tooling	个		1,702.00	0.26	440.12	1,702.00	0.26	440.12	0.00	0.00%	
1936	电池触片 2 PLC15	S2A0B2, 04.07.2018HTKL2P2,PLC15 1804 0002tooling	个		1,716.00	0.41	710.09	1,716.00	0.41	710.09	0.00	0.00%	
1937	电池触片 3 PLC15	S2A0B2, 04.07.2018HTKL2P2,PLC15 1804 0003tooling	个		1,678.00	0.34	578.70	1,678.00	0.34	578.70	0.00	0.00%	
1938	电池触片 4 PLC15	S2A0B2, 04.07.2018HTKL2P2,PLC15 1804 0004tooling	个		1,686.00	0.41	697.67	1,686.00	0.41	697.67	0.00	0.00%	
1939	电池触片 1 A3013	S2A0B1, 04.07.2019A3013,2001 0004tooling	个		237.00	0.25	58.73	237.00	0.25	58.73	0.00	0.00%	
1940	电池触片 2 A3013	S2A0B1, 04.07.2019A3013,2001 0001tooling	个		223.00	0.37	82.89	223.00	0.37	82.89	0.00	0.00%	
1941	电池触片 3 A3013	S2A0B1, 04.07.2019A3013,2001 0002tooling	个		213.00	0.37	79.17	213.00	0.37	79.17	0.00	0.00%	
1942	电池触片 4 A3013	S2A0B1, 04.07.2019A3013,2001 0003tooling	个		220.00	0.37	81.77	220.00	0.37	81.77	0.00	0.00%	
1943	电池触片-正负 L4P1	S2A1B2,电池号片正负	个		8,233.00	0.46	3,788.61	8,233.00	0.46	3,788.61	0.00	0.00%	
1944	电池触片 A3016	S2A0B1, 04.07.2019A3016,1959 0007tooling, D.NI	个		796.00	0.27	211.32	796.00	0.27	211.32	0.00	0.00%	
1945	电池触片正 E1003	S0A0B3,导线 04.07.2019E1,ET003 1908 0003tooling	个		8,914.00	0.22	1,940.54	8,914.00	0.22	1,940.54	0.00	0.00%	
1946	电池触片负 E1003	S0A0B3,04.07.2019E1,ET003 1908 0004tooling	个		8,913.00	0.22	1,940.33	8,913.00	0.22	1,940.33	0.00	0.00%	
1947	电池触片正负 E1003	S0A0B3,导线 04.07.2019E1,ET003 2108 0005tooling	个		8,585.00	0.28	2,431.18	8,585.00	0.28	2,431.18	0.00	0.00%	

存货—原材料评估明细表

评估基准日：2023年7月31日

表3-9-2

共205页，第60页

金额单位：人民币元

被评估单位：常州华达科捷光电仪器有限公司

序号	名称	规格型号	计量单位	存放地点	账面价值			评估价值			增值值	增值率%	备注
					数量	单价	金额	实际数量	评估单价	金额			
1948	电池触片 负 A1024	S0A0B1,D.Ni	个		123.00	0.31	38.10	123.00	0.31	38.10	0.00	0.00%	
1949	电池触片 正 A1024	S0A0B1,D.Ni	个		123.00	0.36	44.61	123.00	0.36	44.61	0.00	0.00%	
1950	电池触片 正负 A1024	S0A0B1,D.Ni	个		123.00	0.18	21.76	123.00	0.18	21.76	0.00	0.00%	
1951	电池触片 A2005	S4A0B2, 04.07.2019A.3028.2003.0013.0030ooling, 孔径改小	个		1.00	0.36	0.36	1.00	0.36	0.36	0.00	0.00%	
1952	电池触片 A DWRF01	S1A0B2, 04.07.2018DWRF01.2101.0017ooling, 镀镍	个		768.00	0.28	217.49	768.00	0.28	217.49	0.00	0.00%	
1953	电池触片 B DWRF01	S1A0B2, 04.07.2018DWRF01.2101.0018ooling 镀镍	个		768.00	0.27	210.69	768.00	0.27	210.69	0.00	0.00%	
1954	电池触片 C DWRF01	S1A0B2, 04.07.2018DWRF01.2101.0019ooling 镀镍	个		768.00	0.28	217.49	768.00	0.28	217.49	0.00	0.00%	
1955	电池触片 D DWRF01	S1A0B2, 04.07.2018DWRF01.2101.0020ooling 镀镍	个		768.00	0.19	149.51	768.00	0.19	149.51	0.00	0.00%	
1956	电池触片 1 A3030	S3A0B1	个		1,825.00	0.18	327.53	1,825.00	0.18	327.53	0.00	0.00%	
1957	电池触片 2 A3030	S3A0B1	个		1,816.00	0.18	325.91	1,816.00	0.18	325.91	0.00	0.00%	
1958	电池触片 3 PM 2-L	S0A0B2,修模	个		797.00	0.19	153.28	797.00	0.19	153.28	0.00	0.00%	
1959	电池触片 3 LP106B	S0A0B2,修模, 增加倒刺	个		1,194.00	0.20	234.60	1,194.00	0.20	234.60	0.00	0.00%	
1960	电池触片 PM 2-L	S0A0B3,尺寸更改为=0.3	个		1,922.00	0.19	374.18	1,922.00	0.19	374.18	0.00	0.00%	
1961	电池触片-正极 A1030	S2A0B1, 镀镍,04.07.2022A1030.2204.0017ooling	个		72.00	0.20	14.66	72.00	0.20	14.66	0.00	0.00%	
1962	电池触片-负极 A1030	S2A0B1, 镀镍,04.07.2022A1030.2204.0018ooling	个		72.00	0.31	22.30	72.00	0.31	22.30	0.00	0.00%	
1963	电池触片-整体极片 A1030	S2A0B1, 镀镍,04.07.2022A1030.2204.0019ooling	个		72.00	0.36	26.12	72.00	0.36	26.12	0.00	0.00%	
1964	电池触片-单点正极 A4025	S3A0B2, 04.07.2021A4025.2104.0020ooling	个		598.00	0.75	449.82	598.00	0.75	449.82	0.00	0.00%	
1965	电池触片-单点 A4025	S4A0B2, 04.07.2021A4025.2104.0017ooling	个		231.00	0.75	173.76	231.00	0.75	173.76	0.00	0.00%	
1966	电池触片-双点 A4025	S4A0B2, 04.07.2021A4025.2104.0018ooling	个		113.00	1.12	126.00	113.00	1.12	126.00	0.00	0.00%	
1967	电池触片-双点B型 A4025	S3A0B2, 04.07.2021A4025.2104.0021ooling	个		103.00	1.12	114.85	103.00	1.12	114.85	0.00	0.00%	
1968	电池盒电极触片 A4025	S3A0B2, 04.07.2021A4025.2104.0019ooling	个		281.00	0.78	218.62	281.00	0.78	218.62	0.00	0.00%	
1969	蜗杆 SML		个		421.00	1.54	647.65	421.00	1.54	647.65	0.00	0.00%	
1970	微调蜗杆		个		186.00	4.26	792.94	186.00	4.26	792.94	0.00	0.00%	
1971	微调蜗杆 PM40MG	S2A0B2	个		6,432.00	2.66	17,078.10	6,432.00	2.66	17,078.10	0.00	0.00%	
1972	微调蜗杆 F3001	S1A0B1	个		99.00	3.10	306.63	99.00	3.10	306.63	0.00	0.00%	
1973	蜗杆 A3021	S2A0B1,D.Y.ZH.80.7×12.1×12.1mm	个		8,402.00	3.98	33,471.73	8,402.00	3.98	33,471.73	0.00	0.00%	
1974	蜗杆 A3028	S4A0B1,D.Y	个		11,873.00	2.92	34,705.86	11,873.00	2.92	34,705.86	0.00	0.00%	
1975	蜗杆 A3028	S4A0B1, 本色, 04.07.2019A.3028.2003.0013ooling	个		4,194.00	0.41	1,730.68	4,194.00	0.41	1,730.68	0.00	0.00%	
1976	蜗杆 A4030	S5A0B1	个		16,103.00	3.01	48,471.54	16,103.00	3.01	48,471.54	0.00	0.00%	
1977	微调蜗杆 A4030	S3A0B1, 04.07.2019A.4030.2003.0023ooling	个		10,562.00	1.16	12,213.26	10,562.00	1.16	12,213.26	0.00	0.00%	
1978	大齿轮 PM4-M		个		108.00	0.53	57.73	108.00	0.53	57.73	0.00	0.00%	
1979	电机齿轮 SP100		个		374.00	0.32	118.27	374.00	0.32	118.27	0.00	0.00%	
1980	小齿轮 PM4-M	04.07.2017PM 4-M.1706.0005ooling	个		122.00	0.37	45.24	122.00	0.37	45.24	0.00	0.00%	

存货—原材料评估明细表

评估基准日：2023年7月31日

表3-9-2

共205页，第61页

金额单位：人民币元

被评估单位：常州华达利捷光电仪器有限公司

序号	名称	规格型号	计量单位	存放地点	账面价值			评估价值			增值率%	备注
					数量	单价	金额	实际数量	评估单价	金额		
1981	斜齿轮		个		2,626.00	3.26	8,569.04	2,626.00	3.26	8,569.04	0.00	0.00%
1982	大齿轮		个		531.00	1.71	906.92	531.00	1.71	906.92	0.00	0.00%
1983	微调大齿轮A PM40MG	SSA0B1,04.07.2015PM40MG.0017tooling	个		1,214.00	0.98	1,187.26	1,214.00	0.98	1,187.26	0.00	0.00%
1984	微调大齿轮B PM40MG	SZA0B1,04.07.2015PM40MG.0017tooling	个		1,150.00	0.94	1,075.79	1,150.00	0.94	1,075.79	0.00	0.00%
1985	微调小齿轮 PM40MG	SZA0B1,04.07.2015PM40MG.0019tooling	个		1,836.00	1.06	1,951.72	1,836.00	1.06	1,951.72	0.00	0.00%
1986	转体齿轮 Entry	黑色,mb,4-Z130, 04.07.2016Entry.0015tooling	个		200.00	2.07	413.81	200.00	2.07	413.81	0.00	0.00%
1987	电机齿轮 Entry	SSA0B1,黑色,mb,4-Z201.6, 04.07.2016Entry.0015tooling	个		209.00	0.46	96.55	209.00	0.46	96.55	0.00	0.00%
1988	齿轮 FTA360-E	SSA0B1,80333, 04.07.2016Entry.0015tooling	个		629.00	0.66	417.51	629.00	0.66	417.51	0.00	0.00%
1989	大齿轮 LAR160	SSA0B1,04.07.2015LAR160.1708.0017tooling	个		340.00	1.24	421.26	340.00	1.24	421.26	0.00	0.00%
1990	小齿轮 LAR160	SAA0B3,04.07.2015LAR160.1708.0019tooling	个		324.00	0.42	137.64	324.00	0.42	137.64	0.00	0.00%
1991	微调小齿轮 PM 30-MG	SAA0B1, 本色, 04.07.2017PM30MG.1803.0019tooling	个		4,227.00	0.94	3,964.40	4,227.00	0.94	3,964.40	0.00	0.00%
1992	微调大齿轮 PM 30-MG	SZA0B1, 黑色, 04.07.2017PM30MG.1803.0020tooling	个		2,598.00	1.15	2,985.14	2,598.00	1.15	2,985.14	0.00	0.00%
1993	微调齿轮 PM 30-MG	SAA0B1, 04.07.2017PM30MG.1803.0019tooling	个		5,469.00	0.66	3,604.18	5,469.00	0.66	3,604.18	0.00	0.00%
1994	齿条 F3001	SAA0B1, 04.07.2018F3001.1905.0002tooling	个		194.00	0.40	77.25	194.00	0.40	77.25	0.00	0.00%
1995	微调大齿轮 A4013	SAA0B1, 04.07.2019A4013.1910.0008tooling	个		2,682.00	1.36	3,655.06	2,682.00	1.36	3,655.06	0.00	0.00%
1996	微调小齿轮 A4013	SIA0B1, 04.07.2019A4013.1910.0016tooling	个		1,498.00	1.16	1,736.38	1,498.00	1.16	1,736.38	0.00	0.00%
1997	齿轮 A3021	SZA0B1, 本色,04.07.2019A3021.2001.0026tooling	个		1,183.00	0.63	747.15	1,183.00	0.63	747.15	0.00	0.00%
1998	小齿轮 A3028	SAA0B1, 本色, 04.07.2019A3028.2003.0016tooling	个		4,060.00	0.55	2,226.56	4,060.00	0.55	2,226.56	0.00	0.00%
1999	大齿轮 A3028	SAA0B4, 04.07.2019A3028.2003.0018tooling	个		4,796.00	0.73	3,495.99	4,796.00	0.73	3,495.99	0.00	0.00%
2000	小齿轮 A4030	SAA0B1, 04.07.2019A4030.2003.0016tooling	个		4,384.00	0.55	2,412.01	4,384.00	0.55	2,412.01	0.00	0.00%
2001	微调大齿轮 A4026	SZA0B2,04.07.2019A4026.2004.0015tooling	个		200.00	0.53	106.19	200.00	0.53	106.19	0.00	0.00%
2002	大齿轮 A4030	SAA0B4, 白, 04.07.2019A4030.2003.0015tooling	个		8,706.00	0.78	6,780.67	8,706.00	0.78	6,780.67	0.00	0.00%
2003	丝杆齿轮 SP100	S0A0B2,加扁丝	个		306.00	0.31	94.78	306.00	0.31	94.78	0.00	0.00%
2004	齿条 A4025	SZA0B1, 白色, 04.07.2021A4025.2104.0014tooling	个		35.00	0.63	21.98	35.00	0.63	21.98	0.00	0.00%
2005	带轮 SP50	新	个		863.00	0.60	516.35	863.00	0.60	516.35	0.00	0.00%
2006	小皮带轮 X700	S1A0B2, 黑色	个		899.00	1.55	1,394.92	899.00	1.55	1,394.92	0.00	0.00%
2007	皮带 X700	S0A0B1,黑色,ID045x1.1mm 方形	个		3,065.00	1.07	3,281.35	3,065.00	1.07	3,281.35	0.00	0.00%
2008	凸轮 L360		个		2,079.00	0.10	212.86	2,079.00	0.10	212.86	0.00	0.00%
2009	凸轮 PM4-M		个		300.00	0.26	77.57	300.00	0.26	77.57	0.00	0.00%
2010	凸轮 ST110G锁紧	黑色	个		574.00	0.29	167.46	574.00	0.29	167.46	0.00	0.00%
2011	凸轮 L4PI		个		473.00	0.36	169.82	473.00	0.36	169.82	0.00	0.00%
2012	凸轮 LAX400		个		119.00	0.62	73.22	119.00	0.62	73.22	0.00	0.00%
2013	凸轮 LT52	本色	个		74.00	0.27	19.68	74.00	0.27	19.68	0.00	0.00%

存货—原材料评估明细表

评估基准日：2023年7月31日

表3-9-2

共205页，第62页

金额单位：人民币元

被评估单位：常州华达科捷光电仪器有限公司

序号	名称	规格型号	计量单位	存放地点	账面价值			评估价值			增值率%	备注
					数量	单价	金额	实际数量	评估单价	金额		
2014	凸轮 PM 2-L	S0A0B2, 04.07.2014PM 2-L,1706.0012tooling	个		208.00	0.30	62.22	208.00	0.30	62.22	0.00%	
2015	凸轮 DK360		个		177.00	0.30	52.94	177.00	0.30	52.94	0.00%	
2016	凸轮 PM40MG	S6A0B2,04.07.2015PM40MG,0026tooling	个		1,001.00	0.30	302.00	1,001.00	0.30	302.00	0.00%	
2017	电池盖凸轮 Entry	S3A0B1,白色,16X10, 04.07.2016Eus,0022tooling	个		647.00	0.26	165.64	647.00	0.26	165.64	0.00%	
2018	凸轮 MIDP10	S3A0B1, 04.07.2017MDP10,1803.0021tooling	个		600.00	0.30	180.53	600.00	0.30	180.53	0.00%	
2019	凸轮 A3021	S3A0B1,本色,04.07.2019A3021,0000.0028.14.4.3.300	个		7,449.00	0.33	2,493.11	7,449.00	0.33	2,493.11	0.00%	
2020	凸轮 A3028	S5A0B1,本色,04.07.2019A3028,2003.0006tooling	个		5,062.00	0.67	3,382.60	5,062.00	0.67	3,382.60	0.00%	
2021	凸轮 A4030	S6A0B1,本色,04.07.2019A4030,2003.0007tooling	个		4.00	0.73	2.92	4.00	0.73	2.92	0.00%	
2022	凸轮 A4030	S6A0B1,本色,04.07.2019A4030,2003.0007tooling, 替原	个		10,976.00	0.77	8,472.55	10,976.00	0.77	8,472.55	0.00%	
2023	轴承 R830ZZ	R830ZZ(进口), Φ8mm	个		11,510.00	1.96	22,612.74	11,510.00	1.96	22,612.74	0.00%	
2024	轴承 608		个		699.00	1.38	963.49	699.00	1.38	963.49	0.00%	
2025	轴承 6801ZZ-国产		个		638.00	3.42	2,181.15	638.00	3.42	2,181.15	0.00%	
2026	轴承 6803ZZ-国产		个		282.00	3.84	1,083.99	282.00	3.84	1,083.99	0.00%	
2027	轴承 693ZZ(中国上海)		个		1,668.00	1.08	1,797.46	1,668.00	1.08	1,797.46	0.00%	
2028	轴承 R830ZZ	日升	个		12,927.00	1.97	25,411.28	12,927.00	1.97	25,411.28	0.00%	
2029	轴承A SP50	S0A0B2	个		342.00	0.38	130.14	342.00	0.38	130.14	0.00%	
2030	轴承B SP50	S0A0B2	个		342.00	0.38	130.14	342.00	0.38	130.14	0.00%	
2031	轴承(山口)		个		3,104.00	1.06	3,291.34	3,104.00	1.06	3,291.34	0.00%	
2032	滚珠轴承 829582	NSK 6806VV或等值的 Index PO	个		57.00	5.03	286.95	57.00	5.03	286.95	0.00%	
2033	滚珠轴承 FTA360-E	S1A0B1,850528	个		168.00	12.37	2,078.04	168.00	12.37	2,078.04	0.00%	
2034	滚珠轴承	6201 (NSK)	个		2.00	5.13	10.26	2.00	5.13	10.26	0.00%	
2035	轴承 693ZZRCOP5L01	STT(铁匠), Φ8*3,金属保持架 693ZZRCOP5L01	个		3,164.00	1.59	5,038.75	3,164.00	1.59	5,038.75	0.00%	
2036	轴承 FTA360-E	61902	个		9,266.00	13.34	123,624.50	9,266.00	13.34	123,624.50	0.00%	
2037	轴承 WML8014ZZ		个		371.00	1.54	570.74	371.00	1.54	570.74	0.00%	
2038	滚珠轴承	外径21内径12	个		46.00	4.91	226.05	46.00	4.91	226.05	0.00%	
2039	轴承 693ZZRSC4P5L01	S1A0B1,693ZZRSC4P5L01, 铁匠, STT, 高品质, Φ8*4	个		32,473.00	1.59	51,724.51	32,473.00	1.59	51,724.51	0.00%	
2040	整平丝杆 Entry	ECN,S2A0B2, D7X50.5, M5X0.5	个		522.00	5.04	2,633.07	522.00	5.04	2,633.07	0.00%	
2041	丝杆 LAR160	S3A0B3	个		1,614.00	1.72	2,782.78	1,614.00	1.72	2,782.78	0.00%	
2042	转接器 FTA360-F	S2A0B1, 62435, 04.07.2017FAN04EFTAN04F112.0002.000g	个		308.00	0.34	103.66	308.00	0.34	103.66	0.00%	
2043	旋扭连接器 FTA360-F	S2A0B1, 66400, 04.03.2017FAN04EFTAN04F1001S2	个		209.00	10.27	2,145.48	209.00	10.27	2,145.48	0.00%	
2044	丝杆 TR360-M	S0A0B2,材质改为: 304不锈钢	个		332.00	3.91	1,297.31	332.00	3.91	1,297.31	0.00%	
2045	丝杆 TR361	S0A0B2,材质改为: 304不锈钢	个		472.00	3.31	1,561.55	472.00	3.31	1,561.55	0.00%	
2046	丝杆移动块 Entry	S3A0B2	个		522.00	5.49	2,864.10	522.00	5.49	2,864.10	0.00%	

存货—原材料评估明细表

评估基准日：2023年7月31日

表3-9-2

共205页，第63页

金额单位：人民币元

被评估单位：常州华达科捷光电仪器有限公司

序号	名称	规格型号	计量单位	存放地点	账面价值			评估价值			增值率%	备注
					数量	单价	金额	实际数量	评估单价	金额		
2047	丝杆 SP50	SOA0B2,增加扁丝	个		14.00	5.04	70.62	14.00	5.04	70.62	0.00%	
2048	内六角花形盘头自攻螺钉 F型	M2.5×8 镀黑锌	个		469,354.00	0.04	18,275.69	469,354.00	0.04	18,275.69	0.00%	
2049	十字槽扁平头自攻螺钉	M1.6X3X10	个		20,309.00	0.01	173.71	20,309.00	0.01	173.71	0.00%	
2050	十字槽扁平头自攻螺钉	M1.6X3 D.Y.ZH	个		29,033.00	0.01	385.42	29,033.00	0.01	385.42	0.00%	
2051	十字槽盘头自攻螺钉 F型	ST1.6×4, 冷敏/渗碳钢, 镀锌	个		159,881.00	0.01	1,217.02	159,881.00	0.01	1,217.02	0.00%	
2052	十字槽扁平头自攻螺钉 F型	M1.6X6, 镀锌	个		89,253.00	0.01	608.29	89,253.00	0.01	608.29	0.00%	
2053	十字槽自攻螺钉	ST2×10 不锈钢304HC	个		2,706.00	0.05	141.25	2,706.00	0.05	141.25	0.00%	
2054	十字槽沉头自攻螺钉	M1.6X3, 不再选用	个		11,112.00	0.00	45.21	11,112.00	0.00	45.21	0.00%	
2055	十字槽沉头自攻螺钉 F型	M2×4	个		7,356.00	0.01	89.25	7,356.00	0.01	89.25	0.00%	
2056	十字槽沉头自攻螺钉 F型	M2×5黑	个		36,904.00	0.01	447.21	36,904.00	0.01	447.21	0.00%	
2057	十字槽沉头自攻螺钉 F型	M3×10	个		90,355.00	0.01	991.32	90,355.00	0.01	991.32	0.00%	
2058	十字槽带垫自攻螺钉	M2X4	个		18,176.00	0.02	294.31	18,176.00	0.02	294.31	0.00%	
2059	十字槽带垫自攻螺钉	M3X8	个		6,253.00	0.01	42.76	6,253.00	0.01	42.76	0.00%	
2060	十字槽盘头自攻螺钉	M1.6X10	个		72,779.00	0.02	1,172.12	72,779.00	0.02	1,172.12	0.00%	
2061	十字槽盘头自攻螺钉	M2X10	个		241.00	0.00	1.06	241.00	0.00	1.06	0.00%	
2062	十字槽盘头自攻螺钉	ST2×4, 冷敏/渗碳钢	个		114,217.00	0.01	818.86	114,217.00	0.01	818.86	0.00%	
2063	十字槽盘头自攻螺钉	M2X6	个		12,670.00	0.01	66.14	12,670.00	0.01	66.14	0.00%	
2064	十字槽盘头自攻螺钉	M2.5X10	个		78,698.00	0.16	12,751.86	78,698.00	0.16	12,751.86	0.00%	
2065	十字槽盘头自攻螺钉	M2.5X16	个		39,250.00	0.01	268.33	39,250.00	0.01	268.33	0.00%	
2066	十字槽盘头自攻螺钉	M2.5X6	个		22,171.00	0.00	84.39	22,171.00	0.00	84.39	0.00%	
2067	十字槽盘头自攻螺钉	M2.9X6	个		41,346.00	0.00	175.76	41,346.00	0.00	175.76	0.00%	
2068	十字槽盘头自攻螺钉 F型	ST 3X10, 镀白锌	个		5,890.00	0.01	35.96	5,890.00	0.01	35.96	0.00%	
2069	十字槽盘头自攻螺钉	M3X16	个		8,180.00	0.01	102.94	8,180.00	0.01	102.94	0.00%	
2070	十字槽盘头自攻螺钉	M3X8	个		2,464.00	0.01	17.89	2,464.00	0.01	17.89	0.00%	
2071	十字槽盘头自攻螺钉	M3.5X12.5	个		4,364.00	0.04	186.48	4,364.00	0.04	186.48	0.00%	
2072	十字槽盘头自攻螺钉	M3X6	个		23,366.00	0.01	269.57	23,366.00	0.01	269.57	0.00%	
2073	十字槽盘头自攻螺钉	M5X40	个		5,183.00	0.04	230.32	5,183.00	0.04	230.32	0.00%	
2074	十字槽盘头自攻螺钉 F型	M2X6, 镀黑锌	个		15,467.00	0.01	160.14	15,467.00	0.01	160.14	0.00%	
2075	十字槽盘头自攻螺钉 F型	ST3X8(黑)	个		2,928.00	0.03	85.51	2,928.00	0.03	85.51	0.00%	
2076	十字槽盘头自攻螺丝	M2X4 D.Y.ZH	个		113,110.00	0.01	655.81	113,110.00	0.01	655.81	0.00%	
2077	十字槽圆柱头自攻螺钉 C型	M2X3.5X6	个		10,628.00	0.02	265.24	10,628.00	0.02	265.24	0.00%	
2078	十字槽圆柱头自攻螺钉 F型	M2X3.5X4	个		49,862.00	0.01	333.25	49,862.00	0.01	333.25	0.00%	
2079	十字槽圆柱头自攻螺钉 F型	M2X3.5X6, 镀锌	个		82,841.00	0.01	696.36	82,841.00	0.01	696.36	0.00%	

存货—原材料评估明细表

评估基准日：2023年7月31日

表3-9-2
共205页，第64页
金额单位：人民币元

被评估单位：常州华达科捷光电仪器有限公司

序号	名称	规格型号	计量单位	存放地点	账面价值			评估价值			增值率%	备注
					数量	单价	金额	实际数量	评估单价	金额		
2080	十字盘头自攻带削端螺丝	ST2.6X10	个		12,916.00	0.02	296.99	12,916.00	0.02	296.99	0.00	0.00%
2081	十字盘头自攻螺钉	M2.5X5	个		77,584.00	0.01	458.69	77,584.00	0.01	458.69	0.00	0.00%
2082	十字槽盘头自攻螺钉 C型	ST1.6X8,镀锌	个		67,527.00	0.01	1,010.01	67,527.00	0.01	1,010.01	0.00	0.00%
2083	自攻螺钉	M3X20,不锈钢	个		5,090.00	0.20	1,022.35	5,090.00	0.20	1,022.35	0.00	0.00%
2084	自攻锁紧螺丝	ST2×10 黑色	个		840.00	0.04	37.40	840.00	0.04	37.40	0.00	0.00%
2085	自攻锁紧螺丝	22×18 黑色	个		3,199.00	0.05	155.72	3,199.00	0.05	155.72	0.00	0.00%
2086	十字槽盘头自攻螺钉	ST2.5X8(黑)	个		5,630.00	0.02	92.19	5,630.00	0.02	92.19	0.00	0.00%
2087	十字槽自攻螺钉	ST2.5×8, 冷敏/渗碳钢	个		146,609.00	0.01	1,686.64	146,609.00	0.01	1,686.64	0.00	0.00%
2088	十字槽盘头自攻螺钉	M3X8白	个		1,888.00	0.00	8.13	1,888.00	0.00	8.13	0.00	0.00%
2089	十字槽盘头自攻螺钉	M1.6X4	个		18,070.00	0.01	108.71	18,070.00	0.01	108.71	0.00	0.00%
2090	十字槽盘头自攻螺钉	M2.5X10, 带切削端	个		1,321.00	0.02	25.96	1,321.00	0.02	25.96	0.00	0.00%
2091	花形盘头自攻螺钉K16×6	K16×6(1.6×6)	个		18,965.00	0.03	532.63	18,965.00	0.03	532.63	0.00	0.00%
2092	花形盘头自攻螺钉K25x10	K25x10(2.5×10), 镀黑锌	个		60,935.00	0.07	4,049.63	60,935.00	0.07	4,049.63	0.00	0.00%
2093	内六角花形盘头自攻螺钉 F型	M2.5×6, 镀黑锌	个		217,658.00	0.04	8,667.72	217,658.00	0.04	8,667.72	0.00	0.00%
2094	十字槽盘头自攻螺钉F型	M2.5X6 (黑)	个		169,309.00	0.01	2,127.55	169,309.00	0.01	2,127.55	0.00	0.00%
2095	十字槽盘头自攻螺钉 F型	ST1.9×7,环保-黑锌,钢铁ML08AL	个		10,290.00	0.01	120.20	10,290.00	0.01	120.20	0.00	0.00%
2096	内六角花形盘头自攻螺钉	M1.6*3	个		3,790.00	0.03	121.07	3,790.00	0.03	121.07	0.00	0.00%
2097	花形盘头自攻螺钉	ST1.9×6, PT牙	个		3,603.00	0.04	143.48	3,603.00	0.04	143.48	0.00	0.00%
2098	十字槽盘头自攻螺钉	ST3×13	个		8,200.00	0.06	522.48	8,200.00	0.06	522.48	0.00	0.00%
2099	十字槽盘头自攻螺钉	M2X8, 镀黑锌, F型	个		35,871.00	0.01	450.81	35,871.00	0.01	450.81	0.00	0.00%
2100	十字槽盘头自攻螺钉	M2X12, 镀黑锌, F型	个		41,187.00	0.01	615.99	41,187.00	0.01	615.99	0.00	0.00%
2101	花形盘头自攻螺钉	S1A0B1, 848693, PCF2×8, C3AB黑锌	个		40,163.00	0.02	621.96	40,163.00	0.02	621.96	0.00	0.00%
2102	花形盘头自攻螺钉	S1A0B1, 848691, PCF2.5×20, C3AB黑锌	个		36,576.00	0.02	883.66	36,576.00	0.02	883.66	0.00	0.00%
2103	花形沉头自攻螺钉	S1A0B1, 848692, PCF2x8, C3AB黑锌	个		48,892.00	0.02	757.21	48,892.00	0.02	757.21	0.00	0.00%
2104	十字槽带垫自攻螺钉	M2X3	个		4,860.00	0.03	125.57	4,860.00	0.03	125.57	0.00	0.00%
2105	十字槽盘头自攻螺钉	M3×10,304,不锈钢	个		2,738.00	0.10	280.80	2,738.00	0.10	280.80	0.00	0.00%
2106	十字槽盘头自攻螺钉	ST1.5×7,镀黑锌	个		43,791.00	0.03	1,433.81	43,791.00	0.03	1,433.81	0.00	0.00%
2107	十字槽盘头自攻螺钉	ST1.5×2.5	个		38,342.00	0.03	1,289.50	38,342.00	0.03	1,289.50	0.00	0.00%
2108	十字槽盘头三角双头自攻螺丝	M2×6, 不锈钢	个		1,764.00	0.08	148.30	1,764.00	0.08	148.30	0.00	0.00%
2109	内六角花形盘头自攻螺钉	M2.5×10 黑色	个		39,563.00	0.04	1,750.51	39,563.00	0.04	1,750.51	0.00	0.00%
2110	十字槽盘头带垫自攻螺钉	ST2×6-F	个		3,709.00	0.03	114.86	3,709.00	0.03	114.86	0.00	0.00%
2111	十字槽盘头自攻螺钉	ST2×5, F型, 镀白锌	个		1,654.00	0.01	22.82	1,654.00	0.01	22.82	0.00	0.00%
2112	花形盘头自攻螺钉 F型	ST 2.5×15, S1A0B1, 普通碳钢, 镀黑锌	个		22,963.00	0.08	1,828.93	22,963.00	0.08	1,828.93	0.00	0.00%

存货—原材料评估明细表

评估基准日：2023年7月31日

表3-9-2

共205页，第65页

金额单位：人民币元

被评估单位：常州华达科技光电仪器有限公司

序号	名称	规格型号	计量单位	存放地点	账面价值			评估价值			增值率%	备注
					数量	单价	金额	实际数量	评估单价	金额		
2113	十字槽盘头自攻螺钉 C型	ST 2×8 镀锌, 环保	个		24,597.00	0.01	283.00	24,597.00	0.01	283.00	0.00%	
2114	十字槽盘头自攻螺钉F型	ST 2×6 镀锌, 环保	个		123,191.00	0.02	1,896.76	123,191.00	0.02	1,896.76	0.00%	
2115	十字槽盘头自攻螺钉 F型	ST 2×4 镀锌, 环保	个		43,084.00	0.01	617.66	43,084.00	0.01	617.66	0.00%	
2116	内六角花形盘头自攻螺钉 F型	ST1.6×4, 碳钢, 镀锌	个		5,577.00	0.03	172.75	5,577.00	0.03	172.75	0.00%	
2117	十字槽盘头自攻螺钉F型	ST 1.6×2.5 镀锌, 环保	个		72,191.00	0.07	4,810.66	72,191.00	0.07	4,810.66	0.00%	
2118	内六角花形盘头自攻螺钉	S1A0B1, ST2.9×6, SUS304 不锈钢 无磁性	个		82,264.00	0.06	5,023.23	82,264.00	0.06	5,023.23	0.00%	
2119	花形盘头自攻螺钉	ST2.9×10, 普通碳钢, 盘头小于5.8, 环保, 镀锌	个		14,106.00	0.05	674.08	14,106.00	0.05	674.08	0.00%	
2120	花形盘头自攻螺钉 F型	ST2.9×8, 普通碳钢, 盘头小于5.8, 环保, 镀锌	个		10,846.00	0.05	489.50	10,846.00	0.05	489.50	0.00%	
2121	内六角花形盘头自攻螺钉 F型	S1A0B1, ST2.9×10, SUS304 不锈钢	个		64,762.00	0.06	3,564.74	64,762.00	0.06	3,564.74	0.00%	
2122	十字盘头自攻轴肩螺钉F型	S1A0B1, ST2.9×6 F型, 轴肩3×4	个		14,564.00	0.18	2,577.67	14,564.00	0.18	2,577.67	0.00%	
2123	十字槽盘头自攻螺钉F型	ST1.9X3, F型, 普通碳钢, 镀锌, 环保	个		2,512.00	0.02	40.01	2,512.00	0.02	40.01	0.00%	
2124	十字槽盘头自攻螺钉A型	ST 2.9×9 亮白锌, 环保	个		1,000.00	0.02	17.70	1,000.00	0.02	17.70	0.00%	
2125	十字槽盘头自攻螺钉F型	ST 3×8 亮白锌, 环保	个		1,958.00	0.02	32.89	1,958.00	0.02	32.89	0.00%	
2126	十字槽盘头自攻螺钉F型	ST 1.6×4 镀锌, 环保	个		1,000.00	0.01	8.41	1,000.00	0.01	8.41	0.00%	
2127	十字槽盘头自攻螺钉	M2.9×6, 普通碳钢	个		2,800.00	0.03	72.80	2,800.00	0.03	72.80	0.00%	
2128	十字槽盘头自攻螺钉	ST2.2×6	个		4,226.00	0.01	44.88	4,226.00	0.01	44.88	0.00%	
2129	十字槽盘头自攻螺钉	ST2×6, 黑色 F型 头部3.2-3.4	个		3,200.00	0.01	28.32	3,200.00	0.01	28.32	0.00%	
2130	十字槽盘头带垫自攻螺钉F型	ST2.9×10	个		810.00	0.03	24.36	810.00	0.03	24.36	0.00%	
2131	内六角花形盘头自攻螺钉	S1A0B1, ST2.9×10, F型	个		6,426.00	0.03	204.73	6,426.00	0.03	204.73	0.00%	
2132	十字槽盘头自攻螺钉F型	ST 2×4 镀锌, 环保	个		10,141.00	0.01	134.61	10,141.00	0.01	134.61	0.00%	
2133	内六角花形盘头自攻螺钉	ST 2.5×6 F型 镀锌, 盘头D=4.4mm	个		98,592.00	0.04	3,924.37	98,592.00	0.04	3,924.37	0.00%	
2134	十字槽盘头带垫自攻螺钉	ST1.7×6, C型 渗碳钢发黑	个		2,310.00	0.02	42.94	2,310.00	0.02	42.94	0.00%	
2135	花形盘头自攻螺钉	S1A0B1, ST2.9×6, SUS304 不锈钢 无磁性	个		47,610.00	0.02	842.65	47,610.00	0.02	842.65	0.00%	
2136	花型沉头自攻螺钉	S1A0B1, PCF2×6, 黑色	个		3,112.00	0.04	137.68	3,112.00	0.04	137.68	0.00%	
2137	十字槽盘头自攻螺钉	S1A0B1, M2X8, 镀锌, C型	个		1,553.00	0.02	36.14	1,553.00	0.02	36.14	0.00%	
2138	开槽凹端固定螺钉	M2X4 铜	个		41,492.00	0.12	5,143.60	41,492.00	0.12	5,143.60	0.00%	
2139	开槽平端固定螺钉	M3X4	个		467.00	0.16	75.46	467.00	0.16	75.46	0.00%	
2140	开槽平端固定螺钉	M4X6 不锈钢	个		3,733.00	0.09	319.01	3,733.00	0.09	319.01	0.00%	
2141	开槽锥端固定螺钉	M2X2	个		159,859.00	0.13	20,128.49	159,859.00	0.13	20,128.49	0.00%	
2142	开槽锥端固定螺钉	M2.5X4 不锈钢	个		37,500.00	0.15	5,768.38	37,500.00	0.15	5,768.38	0.00%	
2143	开槽锥端固定螺钉	M3×6	个		30,163.00	0.06	1,936.44	30,163.00	0.06	1,936.44	0.00%	
2144	内六角平端固定螺钉	M3X6	个		14,280.00	0.15	2,108.74	14,280.00	0.15	2,108.74	0.00%	
2145	内六角平端固定	M2.5X5	个		9,046.00	0.07	648.46	9,046.00	0.07	648.46	0.00%	

存货—原材料评估明细表

评估基准日：2023年7月31日

表3-9-2

共205页，第66页

金额单位：人民币元

被评估单位：常州华达科捷光电仪器有限公司

序号	名称	规格型号	计量单位	存放地点	账面价值			评估价值			增值率%	备注
					数量	单价	金额	实际数量	评估单价	金额		
2146	内六角平端紧定螺钉	M2X2.5	个		39,825.00	0.07	2,608.04	39,825.00	0.07	2,608.04	0.00	0.00%
2147	内六角平端紧定螺钉	M2X3	个		1,639.00	0.11	178.60	1,639.00	0.11	178.60	0.00	0.00%
2148	内六角平端紧定螺钉	M2X4	个		189,406.00	0.06	12,101.92	189,406.00	0.06	12,101.92	0.00	0.00%
2149	内六角平端紧定螺钉	M2X5	个		227,852.00	0.06	14,518.22	227,852.00	0.06	14,518.22	0.00	0.00%
2150	内六角平端紧定螺钉	M2.5X10不锈钢	个		7,290.00	0.30	2,186.68	7,290.00	0.30	2,186.68	0.00	0.00%
2151	内六角平端紧定螺钉	M2.5X3	个		85,760.00	0.07	5,691.99	85,760.00	0.07	5,691.99	0.00	0.00%
2152	内六角平端紧定螺钉	M2.5X4	个		26,855.00	0.07	1,806.20	26,855.00	0.07	1,806.20	0.00	0.00%
2153	内六角平端紧定螺钉	M3X4	个		20,224.00	0.03	691.32	20,224.00	0.03	691.32	0.00	0.00%
2154	内六角平端紧定螺钉	M5X6	个		2,850.00	0.01	24.36	2,850.00	0.01	24.36	0.00	0.00%
2155	内六角平端紧定螺钉	M5X6镀锌	个		787.00	0.12	95.97	787.00	0.12	95.97	0.00	0.00%
2156	内六角平端紧定螺钉	M2X4	个		4,758.00	0.12	568.40	4,758.00	0.12	568.40	0.00	0.00%
2157	内六角平端紧定螺钉	M2.5X4	个		71,929.00	0.12	8,275.01	71,929.00	0.12	8,275.01	0.00	0.00%
2158	内六角平端紧定螺钉	M3X6	个		14,990.00	0.30	4,427.17	14,990.00	0.30	4,427.17	0.00	0.00%
2159	内六角平端紧定螺钉	M3X4	个		1,818.00	0.15	267.22	1,818.00	0.15	267.22	0.00	0.00%
2160	内六角平端紧定螺钉	M3X5	个		1,000.00	0.10	102.55	1,000.00	0.10	102.55	0.00	0.00%
2161	内六角平端紧定螺钉	M2.5X6	个		1,490.00	0.07	105.52	1,490.00	0.07	105.52	0.00	0.00%
2162	内六角平端紧定螺钉	M3X6	个		1,771.00	0.03	45.30	1,771.00	0.03	45.30	0.00	0.00%
2163	紧定螺丝M12*1*40	M12*(螺距)*40-(A2-70)-4SH,新品库存	个		6,878.00	2.67	18,355.69	6,878.00	2.67	18,355.69	0.00	0.00%
2164	内六角平端紧定螺钉	M2*4, 铜	个		12,326.00	0.08	947.95	12,326.00	0.08	947.95	0.00	0.00%
2165	内六角平端紧定螺钉	M2.5X6	个		16,518.00	0.08	1,257.12	16,518.00	0.08	1,257.12	0.00	0.00%
2166	内六角平端紧定螺钉	M4X6	个		442.00	0.03	15.11	442.00	0.03	15.11	0.00	0.00%
2167	内六角平端紧定螺丝	M4X10	个		974.00	0.03	33.30	974.00	0.03	33.30	0.00	0.00%
2168	内六角平端紧定螺丝	M6*5	个		480.00	0.13	61.53	480.00	0.13	61.53	0.00	0.00%
2169	内六角平端紧定螺钉	M2*2.5	个		7,376.00	0.07	508.52	7,376.00	0.07	508.52	0.00	0.00%
2170	内六角平端紧定螺钉	M6*20	个		185.00	0.58	106.85	185.00	0.58	106.85	0.00	0.00%
2171	内六角平端紧定螺钉	M2*2	个		8,144.00	0.07	561.60	8,144.00	0.07	561.60	0.00	0.00%
2172	内六角平端紧定螺钉	M3*6, SUS304	个		9,562.00	0.09	824.21	9,562.00	0.09	824.21	0.00	0.00%
2173	内六角平端紧定螺钉	M5*10, SUS304	个		3,203.00	0.12	386.64	3,203.00	0.12	386.64	0.00	0.00%
2174	开槽锥端紧定螺钉	M3*8不锈钢	个		1,470.00	0.15	221.15	1,470.00	0.15	221.15	0.00	0.00%
2175	十字盘头(白)	M3*10 不锈钢	个		44,826.00	0.09	3,830.71	44,826.00	0.09	3,830.71	0.00	0.00%
2176	薄头内六角螺钉	M3*12 黑锌	个		8,920.00	0.23	2,085.35	8,920.00	0.23	2,085.35	0.00	0.00%
2177	沉头十字螺钉	M4X6	个		903.00	0.01	7.72	903.00	0.01	7.72	0.00	0.00%
2178	开槽盘头螺钉	M3X6	个		9,205.00	0.02	141.59	9,205.00	0.02	141.59	0.00	0.00%

存货—原材料评估明细表

评估基准日：2023年7月31日

表3-9-2

共205页，第67页

金额单位：人民币元

被评估单位：常州华达科捷光电仪器有限公司

序号	名称	规格型号	计量单位	存放地点	账面价值		评估价值		增值率%	备注			
					数量	单价	金额	实际数量			评估单价	金额	
2179	开槽圆柱头螺钉	M1.6X6 铜	个		6,000.00	0.18	1,089.74	6,000.00	0.18	1,089.74	0.00	0.00%	
2180	开槽圆柱头螺钉	M2X4 铜	个		10,329.00	0.03	308.98	10,329.00	0.03	308.98	0.00	0.00%	
2181	开槽圆柱头螺钉	M2.5X10 不锈钢	个		32,483.00	0.08	2,549.39	32,483.00	0.08	2,549.39	0.00	0.00%	
2182	开槽圆柱头螺钉	M2.5X8 不锈钢	个		16,090.00	0.07	1,142.95	16,090.00	0.07	1,142.95	0.00	0.00%	
2183	开槽圆柱头螺钉	M2.5X6	个		13,097.00	0.02	223.85	13,097.00	0.02	223.85	0.00	0.00%	
2184	开槽圆柱头螺钉	M3X6	个		562.00	0.02	9.14	562.00	0.02	9.14	0.00	0.00%	
2185	内六角沉头螺钉	M4×6 黑色 不锈钢	个		1,831.00	0.06	109.54	1,831.00	0.06	109.54	0.00	0.00%	
2186	内六角花形盘头螺钉	自攻, T-6PB2X6, 黑, 牙顶直径2.0-2.1	个		632.00	0.06	39.25	632.00	0.06	39.25	0.00	0.00%	
2187	内六角螺钉	M5X16	个		4,696.00	0.17	802.62	4,696.00	0.17	802.62	0.00	0.00%	
2188	内六角圆柱头螺钉	M1.6X5 不锈钢	个		571,574.00	0.08	45,523.52	571,574.00	0.08	45,523.52	0.00	0.00%	
2189	内六角圆柱头螺钉	M1.6X7 不锈钢	个		6,131.00	0.23	1,404.40	6,131.00	0.23	1,404.40	0.00	0.00%	
2190	内六角圆柱头螺钉	M1.6X7	个		2,024.00	0.15	296.18	2,024.00	0.15	296.18	0.00	0.00%	
2191	内六角圆柱头螺钉	M2X4 (黑)	个		1,065.00	0.17	182.06	1,065.00	0.17	182.06	0.00	0.00%	
2192	内六角圆柱头螺钉	M2.5X10	个		8,684.00	0.09	742.12	8,684.00	0.09	742.12	0.00	0.00%	
2193	内六角圆柱头螺钉	M2.5X6 D.Ni	个		38,157.00	0.26	10,077.28	38,157.00	0.26	10,077.28	0.00	0.00%	
2194	内六角圆柱头螺钉	M2.5X8	个		131,112.00	0.04	4,722.43	131,112.00	0.04	4,722.43	0.00	0.00%	
2195	内六角圆柱头螺钉	M2.5X8 黑色 不锈钢	个		3,233.00	0.09	304.13	3,233.00	0.09	304.13	0.00	0.00%	
2196	内六角圆柱头螺钉	M2X6	个		11,618.00	0.14	1,600.82	11,618.00	0.14	1,600.82	0.00	0.00%	
2197	内六角圆柱头螺钉	M2X8 D.Y.ZH	个		47,422.00	0.14	6,433.36	47,422.00	0.14	6,433.36	0.00	0.00%	
2198	内六角圆柱头螺钉	M3X10 不锈钢	个		49,462.00	0.11	5,543.18	49,462.00	0.11	5,543.18	0.00	0.00%	
2199	内六角圆柱头螺钉	M3X12 不锈钢	个		2,223.00	0.16	360.20	2,223.00	0.16	360.20	0.00	0.00%	
2200	内六角圆柱头螺钉	M3X16 不锈钢	个		7,765.00	0.03	199.09	7,765.00	0.03	199.09	0.00	0.00%	
2201	内六角圆柱头螺钉	M3X6 不锈钢	个		32,665.00	0.14	4,616.90	32,665.00	0.14	4,616.90	0.00	0.00%	
2202	内六角圆柱头螺钉	M4X10 黑色	个		4,080.00	0.06	226.71	4,080.00	0.06	226.71	0.00	0.00%	
2203	内六角圆柱头螺钉	M4X10 镀锌	个		2,803.00	0.16	454.14	2,803.00	0.16	454.14	0.00	0.00%	
2204	内六角圆柱头螺钉	M4X10 不锈钢	个		24.00	0.27	6.36	24.00	0.27	6.36	0.00	0.00%	
2205	内六角圆柱头螺钉	4×12	个		46,416.00	0.24	11,004.33	46,416.00	0.24	11,004.33	0.00	0.00%	
2206	内六角圆柱头螺钉	M4X12 不锈钢	个		25,365.00	0.13	3,380.27	25,365.00	0.13	3,380.27	0.00	0.00%	
2207	内六角圆柱头螺钉	M4X16 不锈钢	个		93.00	0.27	25.02	93.00	0.27	25.02	0.00	0.00%	
2208	内六角圆柱头螺钉	M5X12	个		4,453.00	0.07	299.76	4,453.00	0.07	299.76	0.00	0.00%	
2209	内六角圆柱头螺钉	M6X10	个		5,620.00	0.26	1,435.34	5,620.00	0.26	1,435.34	0.00	0.00%	
2210	内六角圆柱头螺钉	M6X16	个		321.00	0.36	116.60	321.00	0.36	116.60	0.00	0.00%	
2211	内六角圆柱头螺钉	M6X20	个		346.00	0.06	22.05	346.00	0.06	22.05	0.00	0.00%	

存货—原材料评估明细表

评估基准日：2023年7月31日

被评估单位：常州华达科捷光电仪器有限公司

表3-9-2

共205页，第68页
金额单位：人民币元

序号	名称	规格型号	计量单位	存放地点	账面价值			评估价值			增值率%	备注
					数量	单价	金额	实际数量	评估单价	金额		
2212	内六角圆柱头螺钉	M6X20不锈钢	个		7,717.00	0.41	3,177.63	7,717.00	0.41	3,177.63	0.00%	
2213	盘头螺钉	M3*8 不锈钢	个		14,400.00	0.03	369.18	14,400.00	0.03	369.18	0.00%	
2214	十字槽半圆头螺钉	M3X10不锈钢	个		11,300.00	0.07	753.22	11,300.00	0.07	753.22	0.00%	
2215	十字槽沉头螺钉	M2×4	个		605.00	0.00	1.78	605.00	0.00	1.78	0.00%	
2216	十字槽沉头螺钉	M2X4黑	个		9,836.00	0.01	84.05	9,836.00	0.01	84.05	0.00%	
2217	十字槽沉头螺钉	M2×6	个		4,979.00	0.00	17.19	4,979.00	0.00	17.19	0.00%	
2218	十字槽沉头螺钉	M2.5×12	个		3,672.00	0.04	154.99	3,672.00	0.04	154.99	0.00%	
2219	十字槽沉头螺钉	M2.5×6 D.Ni	个		44,139.00	0.00	196.15	44,139.00	0.00	196.15	0.00%	
2220	十字槽沉头螺钉	M3×10	个		7,090.00	0.06	423.99	7,090.00	0.06	423.99	0.00%	
2221	十字槽沉头螺钉	M3×12 D.Ni	个		1,773.00	0.01	13.76	1,773.00	0.01	13.76	0.00%	
2222	十字槽沉头螺钉	M3×6	个		1,924.00	0.04	82.90	1,924.00	0.04	82.90	0.00%	
2223	十字槽带帽螺钉	M2×3	个		48.00	0.02	0.78	48.00	0.02	0.78	0.00%	
2224	十字槽盘头机螺钉	M2.5X3不锈钢	个		2,435.00	0.08	191.38	2,435.00	0.08	191.38	0.00%	
2225	十字槽盘头螺钉（小盘头）	M2X6 不锈钢	个		27,541.00	0.05	1,396.48	27,541.00	0.05	1,396.48	0.00%	
2226	十字槽盘头螺钉	M1.6X2.5	个		40,115.00	0.02	995.21	40,115.00	0.02	995.21	0.00%	
2227	十字槽盘头螺钉	M1.6×3	个		9,280.00	0.01	103.46	9,280.00	0.01	103.46	0.00%	
2228	十字槽盘头螺钉	M1.6X4	个		3,503.00	0.01	20.77	3,503.00	0.01	20.77	0.00%	
2229	十字槽盘头螺钉	M1.6X9, 镀黑锌	个		24,081.00	0.02	415.40	24,081.00	0.02	415.40	0.00%	
2230	十字槽盘头螺钉	M1.6×3 不锈钢	个		1,132.00	0.03	30.20	1,132.00	0.03	30.20	0.00%	
2231	十字槽盘头螺钉	M2×3	个		36,132.00	0.00	161.77	36,132.00	0.00	161.77	0.00%	
2232	十字槽盘头螺钉	M2×4 不锈钢	个		15,308.00	0.05	722.10	15,308.00	0.05	722.10	0.00%	
2233	十字槽盘头螺钉	M2×5, 镀黑锌	个		72,857.00	0.01	548.05	72,857.00	0.01	548.05	0.00%	
2234	十字槽盘头螺钉	M2×6 不锈钢	个		50,373.00	0.02	1,224.05	50,373.00	0.02	1,224.05	0.00%	
2235	十字槽盘头螺钉	M2×7	个		42,246.00	0.00	166.12	42,246.00	0.00	166.12	0.00%	
2236	十字槽盘头螺钉	M2×8	个		15,125.00	0.02	231.56	15,125.00	0.02	231.56	0.00%	
2237	十字槽盘头螺钉	M2.5×4	个		5,409.00	0.01	41.66	5,409.00	0.01	41.66	0.00%	
2238	十字槽盘头螺钉	M2.5×5	个		1,622.00	0.01	9.05	1,622.00	0.01	9.05	0.00%	
2239	十字槽盘头螺钉	M2.5×6	个		92,853.00	0.01	1,035.39	92,853.00	0.01	1,035.39	0.00%	
2240	十字槽盘头螺钉	M2.5×6 铜	个		32,821.00	0.03	897.65	32,821.00	0.03	897.65	0.00%	
2241	十字槽盘头螺钉	M3×12 不锈钢	个		1,772.00	0.07	126.44	1,772.00	0.07	126.44	0.00%	
2242	十字槽盘头螺钉	M3×20 D.Ni	个		11,812.00	0.02	288.72	11,812.00	0.02	288.72	0.00%	
2243	十字槽盘头螺钉	M3×6	个		22,084.00	0.01	146.61	22,084.00	0.01	146.61	0.00%	
2244	十字槽盘头螺钉	M3×6 不锈钢	个		8,826.00	0.06	520.43	8,826.00	0.06	520.43	0.00%	

存货—原材料评估明细表

评估基准日：2023年7月31日

表3-9-2

共205页，第69页

金额单位：人民币元

被评估单位：常州华达科捷光电仪器有限公司

序号	名称	规格型号	计量单位	存放地点	账面价值			评估价值			增值	增值率%	备注
					数量	单价	金额	实际数量	评估单价	金额			
2245	十字槽盘头螺钉	M3*8	个		10,317.00	0.09	881.66	10,317.00	0.09	881.66	0.00	0.00%	
2246	十字槽盘头螺钉	M3*14	个		10,960.00	0.03	374.65	10,960.00	0.03	374.65	0.00	0.00%	
2247	十字槽盘头螺钉	M3*25	个		5,850.00	0.02	92.49	5,850.00	0.02	92.49	0.00	0.00%	
2248	十字槽盘头螺钉	M3*35	个		2,227.00	0.09	209.38	2,227.00	0.09	209.38	0.00	0.00%	
2249	十字槽盘头螺钉	M3*6 铜	个		63,223.00	0.04	2,269.21	63,223.00	0.04	2,269.21	0.00	0.00%	
2250	十字槽盘头螺钉	M4*12 不锈钢	个		2,693.00	0.12	322.61	2,693.00	0.12	322.61	0.00	0.00%	
2251	十字槽盘头螺钉	M4X25 不锈钢	个		1,808.00	0.18	324.00	1,808.00	0.18	324.00	0.00	0.00%	
2252	十字槽盘头螺钉	M4*10 不锈钢	个		9,802.00	0.12	1,172.72	9,802.00	0.12	1,172.72	0.00	0.00%	
2253	十字槽盘头螺钉	M4*14	个		20,306.00	0.13	2,689.72	20,306.00	0.13	2,689.72	0.00	0.00%	
2254	十字槽盘头螺钉	M4*8	个		29,650.00	0.01	278.72	29,650.00	0.01	278.72	0.00	0.00%	
2255	十字槽盘头螺钉	M4*8 不锈钢	个		1,055.00	0.01	9.92	1,055.00	0.01	9.92	0.00	0.00%	
2256	十字槽盘头螺钉	M5X12	个		6,400.00	0.02	153.17	6,400.00	0.02	153.17	0.00	0.00%	
2257	十字槽小盘头螺钉	M4*6 不锈钢(小盘头)	个		18,899.00	0.06	1,211.29	18,899.00	0.06	1,211.29	0.00	0.00%	
2258	十字盘头螺钉(兰白)	M6*10	个		11,398.00	0.09	974.05	11,398.00	0.09	974.05	0.00	0.00%	
2259	十字盘头螺钉	M3*10 D.Ni	个		12,402.00	0.03	317.96	12,402.00	0.03	317.96	0.00	0.00%	
2260	十字盘头螺钉	M3*8 D.Ni	个		7,823.00	0.03	200.56	7,823.00	0.03	200.56	0.00	0.00%	
2261	十字盘头螺钉螺钉	M3*30 不锈钢	个		6,150.00	0.07	407.67	6,150.00	0.07	407.67	0.00	0.00%	
2262	外六角螺栓	M10X35	个		362.00	0.21	74.26	362.00	0.21	74.26	0.00	0.00%	
2263	一字圆柱头螺钉	M2.5X7 不锈钢	个		12,059.00	0.21	2,504.40	12,059.00	0.21	2,504.40	0.00	0.00%	
2264	十字盘头自攻螺钉	ST2X8(黑), 冷渗渗碳钢	个		117,289.00	0.00	547.21	117,289.00	0.00	547.21	0.00	0.00%	
2265	十字槽盘头螺钉	M2*5 (黑)	个		136,865.00	0.03	3,633.58	136,865.00	0.03	3,633.58	0.00	0.00%	
2266	内六角圆柱头螺钉	M3X8	个		957.00	0.09	81.73	957.00	0.09	81.73	0.00	0.00%	
2267	螺钉	M2.5*6-8.8, 新品库存	个		1,836.00	0.03	45.95	1,836.00	0.03	45.95	0.00	0.00%	
2268	十字槽盘头螺钉	M4X20, SUS304 不锈钢	个		1,188.00	0.12	142.13	1,188.00	0.12	142.13	0.00	0.00%	
2269	内六角圆柱头螺钉	M1.6X4, 不锈钢	个		16,093.00	0.08	1,281.76	16,093.00	0.08	1,281.76	0.00	0.00%	
2270	内六角圆柱头螺钉	M5X16	个		1,720.00	0.05	82.34	1,720.00	0.05	82.34	0.00	0.00%	
2271	内六角圆柱头螺钉	M2*5 不锈钢	个		4,087.00	0.11	458.52	4,087.00	0.11	458.52	0.00	0.00%	
2272	十字槽沉头螺钉	M2*5	个		9,544.00	0.00	37.15	9,544.00	0.00	37.15	0.00	0.00%	
2273	内六角形盘头螺钉	757347, M2.5*10	个		18,564.00	0.02	333.20	18,564.00	0.02	333.20	0.00	0.00%	
2274	内六角形盘头螺钉	783158, M2*4	个		17,532.00	0.02	289.19	17,532.00	0.02	289.19	0.00	0.00%	
2275	内六角形盘头螺钉	782130, M2*8	个		5,782.00	0.02	107.42	5,782.00	0.02	107.42	0.00	0.00%	
2276	内六角圆柱头螺钉	M3*50, 864494, 发黑	个		1,699.00	0.22	366.12	1,699.00	0.22	366.12	0.00	0.00%	
2277	内六角圆柱头螺钉	M3*12, 387228, 发黑	个		86.00	0.12	10.65	86.00	0.12	10.65	0.00	0.00%	

存货—原材料评估明细表

评估基准日：2023年7月31日

表3-9-2

共205页，第70页
金额单位：人民币元

被评估单位：常州华达科捷光电仪器有限公司

序号	名称	规格型号	计量单位	存放地点	账面价值			评估价值			增值%	备注
					数量	单价	金额	实际数量	评估单价	金额		
2278	十字槽盘头螺钉	M1.2 x 2.CROSS-HEAD-SCREW-M12	个		45,695.00	0.03	1,366.95	45,695.00	0.03	1,366.95	0.00	
2279	内六角圆柱头螺钉	M5*20	个		116.00	0.10	11.89	116.00	0.10	11.89	0.00	
2280	内六角圆柱头螺钉	M3*25	个		14.00	0.18	2.48	14.00	0.18	2.48	0.00	
2281	内六角圆柱头螺钉	M8*15	个		858.00	0.15	124.66	858.00	0.15	124.66	0.00	
2282	内六角圆柱头螺钉	M5*25	个		85.00	0.11	9.53	85.00	0.11	9.53	0.00	
2283	内六角圆柱头螺钉	M5*30	个		57.00	0.12	6.81	57.00	0.12	6.81	0.00	
2284	内六角圆柱头螺钉	M8*16	个		40.00	0.18	7.17	40.00	0.18	7.17	0.00	
2285	内六角矮圆柱头螺钉	M3*8	个		5,184.00	0.04	229.39	5,184.00	0.04	229.39	0.00	
2286	内六角花形盘头螺钉	M2.5*8	个		16,176.00	0.02	293.47	16,176.00	0.02	293.47	0.00	
2287	内六角圆柱头螺钉	M4*35	个		15.00	0.05	0.75	15.00	0.05	0.75	0.00	
2288	内六角圆柱头螺钉	M4*20	个		50.00	0.10	5.13	50.00	0.10	5.13	0.00	
2289	内六角圆柱头螺钉	M6*30	个		388.00	0.11	43.13	388.00	0.11	43.13	0.00	
2290	内六角圆柱头螺钉	M12*40	个		552.00	0.51	283.08	552.00	0.51	283.08	0.00	
2291	内六角圆柱头螺钉	M12*35	个		360.00	0.47	169.24	360.00	0.47	169.24	0.00	
2292	内六角圆柱头螺钉	M3*20	个		62.00	0.12	7.41	62.00	0.12	7.41	0.00	
2293	内六角圆柱头螺钉	M2*10	个		27.00	0.05	1.35	27.00	0.05	1.35	0.00	
2294	内六角圆柱头螺钉	M2*15	个		441.00	0.24	106.43	441.00	0.24	106.43	0.00	
2295	内六角圆柱头螺钉	M2.5*15	个		952.00	0.24	229.84	952.00	0.24	229.84	0.00	
2296	滚花小头螺钉	M2.5X8	个		156.00	2.22	346.66	156.00	2.22	346.66	0.00	
2297	内六角圆柱头螺钉	M8*20	个		81.00	0.15	12.45	81.00	0.15	12.45	0.00	
2298	内六角圆柱头螺钉	M8*40	个		56.00	0.23	12.92	56.00	0.23	12.92	0.00	
2299	内六角圆柱头螺钉	M6*25	个		320.00	0.13	41.02	320.00	0.13	41.02	0.00	
2300	十字槽盘头螺钉	M2X3, C1018材质,镀Ni	个		1,683.00	0.00	7.35	1,683.00	0.00	7.35	0.00	
2301	内六角圆柱头螺钉	M8*30	个		98.00	0.26	25.13	98.00	0.26	25.13	0.00	
2302	内六角圆柱头螺钉	M2.5*12	个		3,928.00	0.17	677.14	3,928.00	0.17	677.14	0.00	
2303	内六角圆柱头螺钉	M4*8	个		4.00	0.08	0.30	4.00	0.08	0.30	0.00	
2304	内六角圆柱头螺钉	M5*8	个		26.00	0.09	2.23	26.00	0.09	2.23	0.00	
2305	内六角圆柱头螺钉	M6*8	个		161.00	0.14	22.79	161.00	0.14	22.79	0.00	
2306	内六角圆柱头螺钉	M8*10	个		83.00	0.32	26.44	83.00	0.32	26.44	0.00	
2307	内六角圆柱头螺钉	M12*45	个		252.00	0.56	142.17	252.00	0.56	142.17	0.00	
2308	十字槽沉头螺钉	M5*20	个		94.00	0.03	3.21	94.00	0.03	3.21	0.00	
2309	内六角圆柱头螺钉	M5*40	个		94.00	0.17	16.07	94.00	0.17	16.07	0.00	
2310	内六角圆柱头螺钉	M6*40	个		88.00	0.19	16.54	88.00	0.19	16.54	0.00	

存货—原材料评估明细表

评估基准日：2023年7月31日

表3-9-2

共205页，第71页
金额单位：人民币元

被评估单位：常州华达科技光电仪器有限公司

序号	名称	规格型号	计量单位	存放地点	账面价值		评估价值		增值率%	增值值	备注
					数量	单价	金额	实际数量			
2311	内六角圆柱头螺钉	M6×60	个		88.00	0.33	29.33	88.00	0.33	29.33	0.00%
2312	十字槽盘头螺钉	M3×8, 304不锈钢	个		8,676.00	0.06	481.42	8,676.00	0.06	481.42	0.00%
2313	内六角沉头螺钉	GB/T 70.3-2000, M4×8 黑色 不锈钢	个		4,120.00	0.13	528.30	4,120.00	0.13	528.30	0.00%
2314	花形盘头螺丝	M2.5×5	个		4,026.00	0.05	194.40	4,026.00	0.05	194.40	0.00%
2315	内六角圆柱头螺钉	M6×85	个		430.00	0.60	259.49	430.00	0.60	259.49	0.00%
2316	十字槽小盘头螺钉	M2×4 小盘头	个		4,605.00	0.03	158.93	4,605.00	0.03	158.93	0.00%
2317	内六角圆柱头螺钉	M1.6×8	个		19,695.00	0.04	848.81	19,695.00	0.04	848.81	0.00%
2318	内六角圆柱头螺钉	M10×35	个		90.00	0.35	31.81	90.00	0.35	31.81	0.00%
2319	梅花槽盘头螺钉	SIA0B1, M3X10, ISO14583-2011	个		314.00	0.09	28.42	314.00	0.09	28.42	0.00%
2320	梅花槽盘头螺钉	SIA0B1, M3X15, ISO14583-2011	个		3,214.00	0.13	401.89	3,214.00	0.13	401.89	0.00%
2321	内六角圆柱头半螺纹螺钉	M5×70, 12.9级公制	个		38.00	0.41	15.40	38.00	0.41	15.40	0.00%
2322	内六角沉头螺钉	M3×6, 304不锈钢	个		6,680.00	0.09	633.45	6,680.00	0.09	633.45	0.00%
2323	花形沉头螺钉 M3×6	SIA0B1, M3×6, 760959	个		9,008.00	0.03	271.78	9,008.00	0.03	271.78	0.00%
2324	内六角圆柱头螺钉	M1.6X6, 不锈钢	个		32,101.00	0.08	2,585.17	32,101.00	0.08	2,585.17	0.00%
2325	内六角沉头平杯螺丝	M5×10, 不锈钢	个		188.00	0.14	25.93	188.00	0.14	25.93	0.00%
2326	十字沉头螺钉	M2×6, 消磁	个		10.00	0.15	1.53	10.00	0.15	1.53	0.00%
2327	内六角花形沉头螺钉	M3×5 不锈钢	个		20,680.00	0.06	1,337.88	20,680.00	0.06	1,337.88	0.00%
2328	十字槽盘头螺丝	M2×8, 不锈钢	个		5,588.00	0.04	197.80	5,588.00	0.04	197.80	0.00%
2329	拨珠螺丝	M6×30	个		38.00	3.36	127.78	38.00	3.36	127.78	0.00%
2330	拨珠螺丝	M4×10	个		28.00	1.68	47.09	28.00	1.68	47.09	0.00%
2331	内六角花形三组合螺钉	M3×8	个		6,069.00	0.16	966.70	6,069.00	0.16	966.70	0.00%
2332	内六角圆柱头螺钉	M2.5X25	个		83.00	0.37	30.85	83.00	0.37	30.85	0.00%
2333	T形螺丝	M6×16	个		93.00	1.06	98.76	93.00	1.06	98.76	0.00%
2334	内六角沉头螺钉	M2×6	个		10,180.00	0.04	390.61	10,180.00	0.04	390.61	0.00%
2335	花形盘头螺丝	M2.5×12	个		7,955.00	0.13	1,055.96	7,955.00	0.13	1,055.96	0.00%
2336	内六角圆柱头螺钉	M2×6 镀黑锌, 环保	个		1,338.00	0.13	179.97	1,338.00	0.13	179.97	0.00%
2337	十字槽盘头螺钉	M2×3 亮白锌, 环保	个		186,801.00	0.01	1,983.64	186,801.00	0.01	1,983.64	0.00%
2338	十字槽盘头螺钉	M2×4 镀黑锌, 环保	个		139,101.00	0.01	1,895.67	139,101.00	0.01	1,895.67	0.00%
2339	十字槽盘头螺钉	M2.5×8 304 不锈钢, 环保	个		150,108.00	0.08	11,291.26	150,108.00	0.08	11,291.26	0.00%
2340	十字槽盘头螺钉 (小盘头)	M2×6 304 不锈钢, 环保	个		31,424.00	0.05	1,446.05	31,424.00	0.05	1,446.05	0.00%
2341	开槽轴头螺钉	M1.6×3, SUS304	个		16,013.00	0.30	4,859.56	16,013.00	0.30	4,859.56	0.00%
2342	十字槽盘头螺钉	M1.6×9, 镀黑锌, 环保	个		11,845.00	0.02	241.08	11,845.00	0.02	241.08	0.00%
2343	梅花槽盘头螺钉	SIA0B1, M3X8	个		6,329.00	0.03	190.43	6,329.00	0.03	190.43	0.00%

存货—原材料评估明细表

评估基准日：2023年7月31日

表3-9-2

共205页，第72页

金额单位：人民币元

被评估单位：常州华达科捷光电仪器有限公司

序号	名称	规格型号	计量单位	存放地点	账面价值			评估价值			增值率%	备注
					数量	单价	金额	实际数量	评估单价	金额		
2344	梅花槽盘头螺钉	S1A0B1, ISO14583-2011-M2.5X4	个		4,198.00	0.03	107.74	4,198.00	0.03	107.74	0.00%	
2345	十字槽盘头螺钉	M1.6X5 304不锈钢, 环保	个		7,236.00	0.05	374.64	7,236.00	0.05	374.64	0.00%	
2346	十字槽盘头螺钉	ST2×4 304不锈钢, 环保	个		1,584.00	0.05	74.71	1,584.00	0.05	74.71	0.00%	
2347	十字带垫自攻螺钉	M2X8	个		31,700.00	0.01	176.09	31,700.00	0.01	176.09	0.00%	
2348	内六角圆柱头带垫螺钉	M2.5X8,带弹垫,平垫,304不锈钢	个		3,879.00	0.22	869.54	3,879.00	0.22	869.54	0.00%	
2349	十字槽带垫螺钉	M1.6X3	个		75,655.00	0.07	5,045.56	75,655.00	0.07	5,045.56	0.00%	
2350	十字槽带垫螺钉	M3×6	个		5,808.00	0.02	94.30	5,808.00	0.02	94.30	0.00%	
2351	十字槽带垫螺钉	M2×4,垫片直径>5mm	个		26,968.00	0.02	484.13	26,968.00	0.02	484.13	0.00%	
2352	内六角圆柱头螺钉	中西惠达, M5X16	个		1,865.00	0.09	160.76	1,865.00	0.09	160.76	0.00%	
2353	不锈钢滚花螺丝	M4*35 帽Φ20	个		107.00	2.48	265.20	107.00	2.48	265.20	0.00%	
2354	不锈钢滚花螺丝	M3*25 帽Φ6	个		496.00	2.48	1,229.40	496.00	2.48	1,229.40	0.00%	
2355	不锈钢滚花螺丝	M5*35 帽Φ10	个		152.00	4.02	610.60	152.00	4.02	610.60	0.00%	
2356	滚花平头螺钉	M4×20 GB/T835-1988	个		97.00	0.77	74.61	97.00	0.77	74.61	0.00%	
2357	不锈钢滚花螺丝	M8×50	个		60.00	1.33	80.00	60.00	1.33	80.00	0.00%	
2358	不锈钢滚花螺丝	M3×6, 帽Φ6	个		100.00	2.50	250.00	100.00	2.50	250.00	0.00%	
2359	十字槽带垫螺钉	M2×6, 垫片直径>5mm, 304不锈钢	个		20,067.00	0.04	864.84	20,067.00	0.04	864.84	0.00%	
2360	滚花螺丝	M4×10	个		96.00	2.07	198.62	96.00	2.07	198.62	0.00%	
2361	六角螺母	M2	个		1,319.00	0.12	155.60	1,319.00	0.12	155.60	0.00%	
2362	六角螺母	M3	个		24,187.00	0.05	1,118.05	24,187.00	0.05	1,118.05	0.00%	
2363	螺母	M12X1.25	个		2,290.00	0.13	292.95	2,290.00	0.13	292.95	0.00%	
2364	六角螺母	M4, 不锈钢	个		4,428.00	0.09	379.21	4,428.00	0.09	379.21	0.00%	
2365	六角螺母	M6	个		4,781.00	0.03	142.96	4,781.00	0.03	142.96	0.00%	
2366	六角螺母	M2.5	个		3,266.00	0.00	15.35	3,266.00	0.00	15.35	0.00%	
2367	六角螺母	M5	个		40,961.00	0.01	496.80	40,961.00	0.01	496.80	0.00%	
2368	小六角螺母	M8X0.75	个		4,700.00	0.10	481.98	4,700.00	0.10	481.98	0.00%	
2369	小六角细牙螺母	M6X0.75	个		916.00	0.15	136.99	916.00	0.15	136.99	0.00%	
2370	螺母 TR360-M		个		1,360.00	6.67	9,066.62	1,360.00	6.67	9,066.62	0.00%	
2371	螺母 M16	GB/T6170-2000,M16	个		99.00	0.30	29.61	99.00	0.30	29.61	0.00%	
2372	T型螺母 M6	M6	个		80.00	0.39	31.46	80.00	0.39	31.46	0.00%	
2373	T型槽压板螺母 M8	M8	个		69.00	0.85	58.99	69.00	0.85	58.99	0.00%	
2374	T型螺母 M8	M8	个		196.00	3.16	619.84	196.00	3.16	619.84	0.00%	
2375	螺母 M5	M5, 不锈钢	个		190.00	0.05	9.82	190.00	0.05	9.82	0.00%	
2376	锁紧螺母 F-M14*1.5P	白色, F-M14*1.5P	个		1.00	22.65	22.65	1.00	22.65	22.65	0.00%	

存货—原材料评估明细表

评估基准日：2023年7月31日

表3-9-2

共205页，第73页

金额单位：人民币元

被评估单位：常州华达科捷光电仪器有限公司

序号	名称	规格型号	计量单位	存放地点	账面价值			评估价值			增值%	备注
					数量	单价	金额	实际数量	评估单价	金额		
2377	法兰螺母 M6	M6	个		95.00	0.12	11.77	95.00	0.12	11.77	0.00%	
2378	六角螺母 M20	M20 DIN934	个		185.00	1.06	196.46	185.00	1.06	196.46	0.00%	
2379	螺母-本体 D4001	维修配件, 免检	个		50.00	8.63	431.42	50.00	8.63	431.42	0.00%	
2380	螺杆 LA-6Q		个		606.00	3.16	1,916.41	606.00	3.16	1,916.41	0.00%	
2381	螺杆 LA-6		个		265.00	1.17	310.30	265.00	1.17	310.30	0.00%	
2382	支脚螺栓 PM4-M		个		445.00	1.95	869.66	445.00	1.95	869.66	0.00%	
2383	支脚螺栓 LP804A		个		4.00	1.32	5.26	4.00	1.32	5.26	0.00%	
2384	支脚螺栓 LP804A		个		4.00	1.69	6.74	4.00	1.69	6.74	0.00%	
2385	支脚螺杆 PLT-200HV		个		281.00	1.23	345.86	281.00	1.23	345.86	0.00%	
2386	支脚螺杆 PM40MG	S5A0B2,更新螺纹大经公差	个		3,420.00	2.74	9,353.86	3,420.00	2.74	9,353.86	0.00%	
2387	膨胀螺栓	M8×90	个		54.00	2.57	138.58	54.00	2.57	138.58	0.00%	
2388	内六角沉头螺栓	M3×10	个		100.00	0.09	8.85	100.00	0.09	8.85	0.00%	
2389	支脚A WB-37L	S3A0B1, 04.072019E1,WB-37L,2004 0003000mg	个		1,428.00	1.24	1,769.20	1,428.00	1.24	1,769.20	0.00%	
2390	支脚B WB-37L	S3A0B1, 04.072019E1,WB-37L,2004 0003000mg	个		1,428.00	1.24	1,769.20	1,428.00	1.24	1,769.20	0.00%	
2391	波形垫片 DW015	φ13.2×φ24	个		612.00	0.27	163.54	612.00	0.27	163.54	0.00%	
2392	波形垫片 DW112	φ12.5×φ20.4×10.4	个		3,390.00	0.31	1,043.13	3,390.00	0.31	1,043.13	0.00%	
2393	波形垫片 SLP5		个		2,507.00	0.36	906.45	2,507.00	0.36	906.45	0.00%	
2394	波形垫片	φ 27	个		1,896.00	0.36	679.87	1,896.00	0.36	679.87	0.00%	
2395	波形垫片	D52	个		2,615.00	0.17	450.79	2,615.00	0.17	450.79	0.00%	
2396	波形垫片	φ 12X16	个		16,045.00	0.05	757.54	16,045.00	0.05	757.54	0.00%	
2397	波形垫片	φ 20	个		1,695.00	0.04	72.43	1,695.00	0.04	72.43	0.00%	
2398	波形垫片 PM4-M		个		432.00	0.23	97.49	432.00	0.23	97.49	0.00%	
2399	波形垫片 SP100	φ22.4Xφ25.6	个		49.00	0.32	15.50	49.00	0.32	15.50	0.00%	
2400	弹垫	φ 5 D.Ni	个		3,806.00	0.00	11.38	3,806.00	0.00	11.38	0.00%	
2401	弹垫	φ 2	个		82.00	0.00	0.14	82.00	0.00	0.14	0.00%	
2402	弹垫	φ 2.5	个		76,702.00	0.00	332.70	76,702.00	0.00	332.70	0.00%	
2403	弹垫	φ 3	个		137.00	0.04	5.90	137.00	0.04	5.90	0.00%	
2404	弹垫	φ 4	个		6,850.00	0.00	20.48	6,850.00	0.00	20.48	0.00%	
2405	平垫 DW112		个		555.00	0.28	156.54	555.00	0.28	156.54	0.00%	
2406	平垫 SP50		个		199.00	0.06	12.77	199.00	0.06	12.77	0.00%	
2407	平垫 TA360		个		3,079.00	0.56	1,736.88	3,079.00	0.56	1,736.88	0.00%	
2408	平垫	D1.6,不锈钢	个		480.00	0.05	25.44	480.00	0.05	25.44	0.00%	
2409	平垫	2铜	个		985.00	0.01	5.05	985.00	0.01	5.05	0.00%	

存货—原材料评估明细表

评估基准日：2023年7月31日

表3-9-2

共205页，第74页

金额单位：人民币元

被评估单位：常州华达科捷光电仪器有限公司

序号	名称	规格型号	计量单位	存放地点	账面价值			评估价值			增值%	备注
					数量	单价	金额	实际数量	评估单价	金额		
2410	平垫	2.5宽	个		1,777.00	0.00	4.44	1,777.00	0.00	4.44	0.00%	
2411	平垫	2.5铜	个		12,842.00	0.01	109.74	12,842.00	0.01	109.74	0.00%	
2412	平垫		个		29,346.00	0.00	75.24	29,346.00	0.00	75.24	0.00%	
2413	平垫	4不锈钢	个		13,096.00	0.04	470.05	13,096.00	0.04	470.05	0.00%	
2414	平垫	4薄铜	个		20,000.00	0.01	256.37	20,000.00	0.01	256.37	0.00%	
2415	平垫 SP50		个		3,554.00	0.07	236.82	3,554.00	0.07	236.82	0.00%	
2416	平垫 ST300		个		1,942.00	0.16	315.39	1,942.00	0.16	315.39	0.00%	
2417	平垫	5 D.Ni	个		24,170.00	0.01	123.96	24,170.00	0.01	123.96	0.00%	
2418	调整平垫 LP100A		个		114.00	0.09	9.74	114.00	0.09	9.74	0.00%	
2419	铜平垫	Φ4铜(FA400C)	个		17,500.00	0.01	223.96	17,500.00	0.01	223.96	0.00%	
2420	平垫		个		6,755.00	0.00	17.24	6,755.00	0.00	17.24	0.00%	
2421	平垫		个		1,964.00	0.01	20.34	1,964.00	0.01	20.34	0.00%	
2422	平垫		个		49,080.00	0.00	209.72	49,080.00	0.00	209.72	0.00%	
2423	碗形垫圈 PW12		个		122.00	2.68	327.01	122.00	2.68	327.01	0.00%	
2424	垫圈 TR360-M		个		510.00	0.44	226.57	510.00	0.44	226.57	0.00%	
2425	波形垫片 32		个		371.00	1.64	607.38	371.00	1.64	607.38	0.00%	
2426	波形垫片 D30		个		960.00	0.26	246.16	960.00	0.26	246.16	0.00%	
2427	波形垫片 D47		个		2,608.00	0.58	1,523.40	2,608.00	0.58	1,523.40	0.00%	
2428	弹垫	6.D.L1Ni7	个		937.00	0.01	8.78	937.00	0.01	8.78	0.00%	
2429	波形垫圈 Entry	S2A0B1, 46361-03, D21.1×D19.3	个		4,905.00	1.72	8,459.23	4,905.00	1.72	8,459.23	0.00%	
2430	波形垫圈 K-5	S2A0B1, Φ8.5×Φ12.5×0.3mm	个		3,142.00	0.28	866.70	3,142.00	0.28	866.70	0.00%	
2431	转盘波垫 PM40MG	S1A0B1, 外径27.04, 07.20, 1SPM40MG, 0031tooling	个		2,459.00	0.38	939.64	2,459.00	0.38	939.64	0.00%	
2432	波形垫圈 LCLS	D26	个		15,925.00	0.30	4,763.43	15,925.00	0.30	4,763.43	0.00%	
2433	垫圈 4	S0A0B1, 8	个		1,920.00	0.04	81.56	1,920.00	0.04	81.56	0.00%	
2434	弹垫	12mm	个		695.00	0.08	53.46	695.00	0.08	53.46	0.00%	
2435	垫圈	Φ5	个		952.00	0.01	8.14	952.00	0.01	8.14	0.00%	
2436	波形垫片 DW112	S0A0B1, φ12.5×φ20.4 10.3	个		735.00	0.31	227.59	735.00	0.31	227.59	0.00%	
2437	波形垫片 D13		个		64,457.00	0.29	18,997.65	64,457.00	0.29	18,997.65	0.00%	
2438	平垫	Φ8×Φ14×1, 不锈钢	个		82.00	0.31	25.40	82.00	0.31	25.40	0.00%	
2439	平垫	Φ8×Φ12×0.5, 不锈钢	个		100.00	0.22	22.12	100.00	0.22	22.12	0.00%	
2440	尼龙垫片 1 A4030	S3A0B1, 本色, 04.07.2019A4030, 2004.0027tooling	个		9,100.00	0.10	885.89	9,100.00	0.10	885.89	0.00%	
2441	尼龙垫片 2 A4030	S3A0B1, 本色, 04.07.2019A4030, 2004.0028tooling	个		10,595.00	0.11	1,125.08	10,595.00	0.11	1,125.08	0.00%	
2442	波形垫片 40	S1A0B1, SSB-01S8-D40, SUS631, D40, 弹力110N	个		116.00	0.89	102.67	116.00	0.89	102.67	0.00%	

存货—原材料评估明细表

评估基准日：2023年7月31日

表3-9-2

共205页，第75页

金额单位：人民币元

被评估单位：常州华达科捷光电仪器有限公司

序号	名称	规格型号	计量单位	存放地点	账面价值			评估价值			增值%	备注
					数量	单价	金额	实际数量	评估单价	金额		
2443	达克罗垫圈 A4030	S1A0B1,M5	个		11,652.00	0.45	5,266.62	11,652.00	0.45	5,266.62	0.00	
2444	波形垫片 A4013	S1A0B1,D13 t=0.3mm	个		20,062.00	0.35	6,924.94	20,062.00	0.35	6,924.94	0.00	
2445	垫片 A4013	S1A0B1,Φ13×Φ7×0.2, 不锈钢	个		4,079.00	0.13	541.46	4,079.00	0.13	541.46	0.00	
2446	波形垫圈 D16	S1A0B1	个		2,869.00	0.37	1,066.80	2,869.00	0.37	1,066.80	0.00	
2447	波形垫片 A4030	S0A0B1,D13 -140N,d=8.5 D=12 t=0.2 h=2.1	个		42,458.00	0.35	15,029.95	42,458.00	0.35	15,029.95	0.00	
2448	垫片 I A4034	S0A0B1,黑色, 04.07.2019A4030.2004.0027nooding+1.5mm	个		1,763.00	0.10	171.64	1,763.00	0.10	171.64	0.00	
2449	波形垫片 A1025	S4A0B1,H,HY, D28	个		834.00	0.88	738.06	834.00	0.88	738.06	0.00	
2450	垫圈 A1030	S2A0B1,本色,04.07.2022A1030.2204.0005nooding	个		72.00	0.21	15.29	72.00	0.21	15.29	0.00	
2451	钢球	Φ 5	个		5,380.00	0.02	91.95	5,380.00	0.02	91.95	0.00	
2452	钢球	Φ 2.5	个		588.00	0.00	2.01	588.00	0.00	2.01	0.00	
2453	钢球	Φ 3	个		1,500.00	0.01	19.23	1,500.00	0.01	19.23	0.00	
2454	钢球	Φ 8	个		3,531.00	0.07	241.40	3,531.00	0.07	241.40	0.00	
2455	钢珠	Φ 1.6	个		4,990.00	0.01	51.17	4,990.00	0.01	51.17	0.00	
2456	铆钉 SP103		个		5,023.00	0.13	649.35	5,023.00	0.13	649.35	0.00	
2457	铆钉 SP103		个		1,992.00	0.10	206.09	1,992.00	0.10	206.09	0.00	
2458	铆钉 SP103		个		6,082.00	0.11	676.07	6,082.00	0.11	676.07	0.00	
2459	铆珠 DIY104	S0A0B2	个		46,898.00	0.55	25,667.18	46,898.00	0.55	25,667.18	0.00	
2460	球头柱塞 K-5	S2A0B1,M6×16	个		1,578.00	0.99	1,556.01	1,578.00	0.99	1,556.01	0.00	
2461	钢球	16mm	个		766.00	0.31	235.70	766.00	0.31	235.70	0.00	
2462	钢球	Φ37	个		80.00	5.13	410.25	80.00	5.13	410.25	0.00	
2463	钢珠 Φ14		个		9.00	0.43	3.84	9.00	0.43	3.84	0.00	
2464	球头柱塞 M5×8	M5×8	个		461.00	0.67	309.97	461.00	0.67	309.97	0.00	
2465	滚珠 4	M5×8	个		2,515.00	0.09	216.79	2,515.00	0.09	216.79	0.00	
2466	铆珠 PLS4	S1A0B1	个		603.00	1.03	623.83	603.00	1.03	623.83	0.00	
2467	铆珠 A3030	S0A0B1,Φ4×5	个		976.00	0.53	519.81	976.00	0.53	519.81	0.00	
2468	连接螺钉 DW112		个		1,276.00	2.35	2,999.16	1,276.00	2.35	2,999.16	0.00	
2469	连接螺钉 PM 2-P		个		54.00	0.60	32.31	54.00	0.60	32.31	0.00	
2470	配重铜螺钉 LP102		个		4,722.00	0.21	968.21	4,722.00	0.21	968.21	0.00	
2471	塑料螺钉 LP102		个		1,640.00	0.27	435.40	1,640.00	0.27	435.40	0.00	
2472	下壳螺套 DW		个		152.00	1.02	155.00	152.00	1.02	155.00	0.00	
2473	锁紧片螺钉 SP50		个		3,692.00	0.39	1,432.38	3,692.00	0.39	1,432.38	0.00	
2474	调节螺钉 LAX300	M6X15	个		1,339.00	0.60	806.72	1,339.00	0.60	806.72	0.00	
2475	螺钉 LS-6X接收器夹固定		个		39.00	1.32	51.33	39.00	1.32	51.33	0.00	

存货—原材料评估明细表

评估基准日：2023年7月31日

表3-9-2

共205页，第76页
金额单位：人民币元

被评估单位：常州华达科技光电仪器有限公司

序号	名称	规格型号	计量单位	存放地点	账面价值			评估价值			增值率%	备注
					数量	单价	金额	实际数量	评估单价	金额		
2476	螺钉 PW12水泡		个		47.00	0.65	30.53	47.00	0.65	30.53	0.00%	
2477	配重铜螺钉 PM 4-M	S0A0B3, M4X1.6, 涂胶: 昆山南漆 咖啡红	个		26,499.00	0.30	8,032.96	26,499.00	0.30	8,032.96	0.00%	
2478	配重铜螺钉 PM 2-L	S0A0B2, M4X1.6, 内六角	个		107,220.00	0.21	22,107.87	107,220.00	0.21	22,107.87	0.00%	
2479	锥镜铜紧螺丝 PM40MG	S2A0B1	个		1,291.00	0.84	1,081.35	1,291.00	0.84	1,081.35	0.00%	
2480	水泡调节螺钉 K-5	S2A0B2,M2.5×7.2,有效螺纹6.2	个		2,700.00	0.64	1,730.86	2,700.00	0.64	1,730.86	0.00%	
2481	连接螺钉 LCLS	S0A1B1,黑色	个		8.00	2.52	20.17	8.00	2.52	20.17	0.00%	
2482	不锈钢防滑手拧螺丝	M3X11	个		47.00	3.02	141.81	47.00	3.02	141.81	0.00%	
2483	不锈钢防滑手拧螺丝	M4X20	个		447.00	3.71	1,657.01	447.00	3.71	1,657.01	0.00%	
2484	带孔铅封螺丝	M5×16	个		367.00	0.64	235.28	367.00	0.64	235.28	0.00%	
2485	紧定手柄螺丝	M12×70	个		35.00	8.55	299.15	35.00	8.55	299.15	0.00%	
2486	不锈钢防滑手拧螺丝	M8X40	个		172.00	4.53	779.14	172.00	4.53	779.14	0.00%	
2487	双头螺栓	M5*70	个		94.00	0.62	58.64	94.00	0.62	58.64	0.00%	
2488	双头螺栓	M5*140	个		94.00	1.09	102.83	94.00	1.09	102.83	0.00%	
2489	不锈钢防滑手拧螺丝	M2.5×10	个		48.00	2.07	99.31	48.00	2.07	99.31	0.00%	
2490	不锈钢防滑手拧螺丝	M3×20	个		49.00	2.56	125.64	49.00	2.56	125.64	0.00%	
2491	不锈钢防滑手拧螺丝	M4×10	个		82.00	1.88	154.19	82.00	1.88	154.19	0.00%	
2492	不锈钢防滑手拧螺丝	M4×30	个		27.00	3.45	93.11	27.00	3.45	93.11	0.00%	
2493	快速夹橡胶头螺丝	M8×63	个		4.00	51.32	205.26	4.00	51.32	205.26	0.00%	
2494	波珠螺丝	M5×8	个		96.00	1.58	151.80	96.00	1.58	151.80	0.00%	
2495	滚花平头螺钉	M2.5×16	个		187.00	2.31	431.54	187.00	2.31	431.54	0.00%	
2496	波珠螺丝	M5×10	个		360.00	1.65	593.84	360.00	1.65	593.84	0.00%	
2497	外六角铜螺丝	M6×16	个		190.00	0.54	103.19	190.00	0.54	103.19	0.00%	
2498	十字槽盘头螺钉 C3007	S1A0B2,M5×3螺柱, Ø3×0.3mm的卡帽, Ø3×2的光杆	个		903.00	0.01	11.98	903.00	0.01	11.98	0.00%	
2499	小螺钉 A3028	ESN,S1A0B1	个		8,165.00	0.09	722.54	8,165.00	0.09	722.54	0.00%	
2500	支架固定螺钉 A4030	S5A0B1	个		3,926.00	1.86	7,296.00	3,926.00	1.86	7,296.00	0.00%	
2501	锁紧螺钉 F3001	S4A0B3	个		179.00	5.72	1,023.50	179.00	5.72	1,023.50	0.00%	
2502	1/4固定螺丝 PM 2-PE	S1A0B1	个		704.00	9.39	6,608.25	704.00	9.39	6,608.25	0.00%	
2503	配重铜螺钉 A4034	S1A0B1,M6X18, 内六角	个		4,046.00	0.93	3,759.55	4,046.00	0.93	3,759.55	0.00%	
2504	固定螺丝-电池仓 D4001	维修配件, 免胶	个		50.00	5.04	252.21	50.00	5.04	252.21	0.00%	
2505	弹簧 SXL3		个		432.00	0.15	62.78	432.00	0.15	62.78	0.00%	
2506	弹簧触点 LP102		个		39,941.00	0.27	10,957.29	39,941.00	0.27	10,957.29	0.00%	
2507	弹簧触点 LP102C		个		23,973.00	0.46	11,031.78	23,973.00	0.46	11,031.78	0.00%	
2508	弹簧触点 LP107		个		1,590.00	0.34	534.58	1,590.00	0.34	534.58	0.00%	

存货—原材料评估明细表

评估基准日：2023年7月31日

表3-9-2

共205页，第77页
金额单位：人民币元

被评估单位：常州华达科捷光电仪器有限公司

序号	名称	规格型号	计量单位	存放地点	账面价值		评估价值		增值	增值率%	备注	
					数量	单价	金额	实际数量				评估单价
2509	弹簧触点 SXL3		个		2,555.00	0.37	943.34	2,555.00	0.37	943.34	0.00	0.00%
2510	电池弹簧 SP100		个		472.00	0.18	84.45	472.00	0.18	84.45	0.00	0.00%
2511	电池弹簧 SP50		个		881.00	0.53	464.72	881.00	0.53	464.72	0.00	0.00%
2512	电池弹簧 SP50		个		376.00	0.22	82.43	376.00	0.22	82.43	0.00	0.00%
2513	电池弹簧 1 LP100A		个		540.00	0.33	179.97	540.00	0.33	179.97	0.00	0.00%
2514	拉簧 L360		个		1,495.00	0.26	383.61	1,495.00	0.26	383.61	0.00	0.00%
2515	拉簧 LA-6Q		个		359.00	0.23	81.07	359.00	0.23	81.07	0.00	0.00%
2516	拉簧 LAX300		个		2,131.00	0.19	400.18	2,131.00	0.19	400.18	0.00	0.00%
2517	拉簧 LP801		个		4,258.00	0.31	1,309.95	4,258.00	0.31	1,309.95	0.00	0.00%
2518	拉簧 SP100		个		644.00	0.23	148.64	644.00	0.23	148.64	0.00	0.00%
2519	扭簧 DW112		个		26,285.00	0.25	6,622.46	26,285.00	0.25	6,622.46	0.00	0.00%
2520	扭簧 LP105		个		578.00	0.23	135.54	578.00	0.23	135.54	0.00	0.00%
2521	扭簧 LP801		个		819.00	0.23	192.05	819.00	0.23	192.05	0.00	0.00%
2522	锁紧弹簧 PM 2-L		个		6,288.00	0.17	1,037.81	6,288.00	0.17	1,037.81	0.00	0.00%
2523	锁紧弹簧 PM4-M	φ5X30	个		5,408.00	0.24	1,315.15	5,408.00	0.24	1,315.15	0.00	0.00%
2524	压簧 LM300	φ3X8.5	个		1,740.00	0.19	327.13	1,740.00	0.19	327.13	0.00	0.00%
2525	压簧 LA-6QS		个		207.00	0.19	39.89	207.00	0.19	39.89	0.00	0.00%
2526	压簧 WB-9		个		411.00	0.19	77.29	411.00	0.19	77.29	0.00	0.00%
2527	螺钉 TA360锁紧		个		2,248.00	0.85	1,921.07	2,248.00	0.85	1,921.07	0.00	0.00%
2528	微调螺钉 LP804A		个		173.00	0.29	50.37	173.00	0.29	50.37	0.00	0.00%
2529	弹簧 DW数显测轮		个		426.00	0.57	242.43	426.00	0.57	242.43	0.00	0.00%
2530	弹簧 TR360-M		个		908.00	1.79	1,623.13	908.00	1.79	1,623.13	0.00	0.00%
2531	触点 2 L4P1		个		1,339.00	0.68	915.57	1,339.00	0.68	915.57	0.00	0.00%
2532	触点 L4P1		个		2,738.00	1.41	3,861.32	2,738.00	1.41	3,861.32	0.00	0.00%
2533	大齿轮弹簧 PM40MG	S3A0B1	个		7,485.00	0.30	2,210.37	7,485.00	0.30	2,210.37	0.00	0.00%
2534	小齿轮弹簧 PM40MG	S3A0B1	个		2,459.00	0.30	726.20	2,459.00	0.30	726.20	0.00	0.00%
2535	扭簧 WB-29C	S2A0B1, 848504, φ3*12.5	个		1,805.00	1.30	2,348.09	1,805.00	1.30	2,348.09	0.00	0.00%
2536	双芯塔簧 Entry	S3A0B2, D1, 中心距28mm, 扁簧D16, 塔008, H11	个		418.00	1.56	653.35	418.00	1.56	653.35	0.00	0.00%
2537	卡扣弹簧 Entry	S2A0B1, D0.4X7圈, OD3.5, L7.5	个		10,000.00	0.17	1,736.28	10,000.00	0.17	1,736.28	0.00	0.00%
2538	拉簧 Entry	S2A0B1, 13X13 厚0.5	个		449.00	0.39	175.56	449.00	0.39	175.56	0.00	0.00%
2539	弹簧顶针 FTA360-E	S1A0B1, 852655	个		12,276.00	0.85	10,386.79	12,276.00	0.85	10,386.79	0.00	0.00%
2540	碟簧 B8	DIN 2093 B8	个		6,704.00	0.21	1,423.90	6,704.00	0.21	1,423.90	0.00	0.00%
2541	锂电池触针 Entry	S1A0B2, D5X12, 表面镀金	个		2,268.00	0.73	1,647.60	2,268.00	0.73	1,647.60	0.00	0.00%

存货—原材料评估明细表

评估基准日：2023年7月31日

表3-9-2

共205页，第78页

金额单位：人民币元

被评估单位：常州华达科技光电仪器有限公司

序号	名称	规格型号	计量单位	存放地点	账面价值		评估价值		增减值	增值率%	备注	
					数量	单价	金额	实际数量				评估单价
2542	碱性电池触针 Entry	S2A0B3, D5X10, 表面镀金	个		990.00	0.73	719.19	990.00	0.73	719.19	0.00	0.00%
2543	拉簧 LP106	S0A0B2, 线径改为0.35	个		18,528.00	0.17	3,057.97	18,528.00	0.17	3,057.97	0.00	0.00%
2544	弹簧 PP01	S0A0B2, D5×d0.8×L10	个		710.00	0.09	61.20	710.00	0.09	61.20	0.00	0.00%
2545	压簧 D4×d0.5×150	S0A0B1, D4×d0.5×150	个		12.00	0.60	7.24	12.00	0.60	7.24	0.00	0.00%
2546	长拉簧 LAR160	S3A0B4, φ6*φ0.6*20	个		276.00	0.39	108.24	276.00	0.39	108.24	0.00	0.00%
2547	感应弹簧 LAR160	S3A0B1	个		1,442.00	0.95	1,376.78	1,442.00	0.95	1,376.78	0.00	0.00%
2548	支架顶针 FTA360-F	S1A0B1, 870216	个		900.00	1.42	1,280.16	900.00	1.42	1,280.16	0.00	0.00%
2549	弹簧 FTA360-F	S2A0B1, 870254	个		221.00	0.88	193.62	221.00	0.88	193.62	0.00	0.00%
2550	小弹簧 FTA360-F	S1A0B1	个		24.00	0.88	21.03	24.00	0.88	21.03	0.00	0.00%
2551	弹簧 φ6×1×7	φ6×1×7	个		77.00	0.65	49.79	77.00	0.65	49.79	0.00	0.00%
2552	压簧 MDP10	S4A0B1, φ7.5*27.6	个		1,145.00	0.30	344.51	1,145.00	0.30	344.51	0.00	0.00%
2553	弹簧	D4×d0.5×L10	个		43.00	0.62	26.62	43.00	0.62	26.62	0.00	0.00%
2554	电池触点 A4003	S1A0B1	个		594.00	0.49	289.11	594.00	0.49	289.11	0.00	0.00%
2555	拉簧 FTA360-E	S1A0B1, 0.2×3×25mm	个		1,549.00	0.75	1,165.17	1,549.00	0.75	1,165.17	0.00	0.00%
2556	弹簧 MDP10	S2A0B2, φ4*8*0.4	个		620.00	0.15	93.28	620.00	0.15	93.28	0.00	0.00%
2557	电机用钢质波形弹簧 A1015	S2A0B1, D19	个		118.00	0.75	88.77	118.00	0.75	88.77	0.00	0.00%
2558	电池弹簧 A4008	S3A0B1, 不镀锌	个		1,986.00	0.13	263.63	1,986.00	0.13	263.63	0.00	0.00%
2559	锁紧弹簧 A2005	S1A0B1	个		4,308.00	0.18	762.47	4,308.00	0.18	762.47	0.00	0.00%
2560	限位弹簧 A3028	S4A0B1, 04.07.2019A.3028.2003.001Tooling	个		4,938.00	0.20	1,005.08	4,938.00	0.20	1,005.08	0.00	0.00%
2561	弹簧 A1024	S0A0B1, 宝塔弹簧, H.HY	个		2.00	0.18	0.35	2.00	0.18	0.35	0.00	0.00%
2562	PIN针 DWRF01	S4A0B1, 04.07.2019A.3028.2003.001Tooling	个		266.00	0.86	227.46	266.00	0.86	227.46	0.00	0.00%
2563	钢针 DWRF01	S1A0B1	个		509.00	0.62	315.31	509.00	0.62	315.31	0.00	0.00%
2564	弹簧 WB-40L	S1A0B1, D6.2×d5×L15mm	个		687.00	0.18	121.59	687.00	0.18	121.59	0.00	0.00%
2565	拉簧 LT58G+	S1A0B2	个		1,655.00	0.19	322.21	1,655.00	0.19	322.21	0.00	0.00%
2566	PIN针弹簧 A1030	S5A0B1, 线径0.35	个		144.00	0.23	33.13	144.00	0.23	33.13	0.00	0.00%
2567	弹簧-按键用 A1030	S2A0B1, 线径0.2	个		72.00	0.18	12.74	72.00	0.18	12.74	0.00	0.00%
2568	磁钢	φ8×2	个		374.00	1.19	446.83	374.00	1.19	446.83	0.00	0.00%
2569	磁钢	φ8×2	个		8,640.00	0.27	2,339.68	8,640.00	0.27	2,339.68	0.00	0.00%
2570	磁钢	φ8×2	个		9,649.00	0.78	7,522.15	9,649.00	0.78	7,522.15	0.00	0.00%
2571	磁钢	φ8×2	个		3,148.00	2.02	6,365.34	3,148.00	2.02	6,365.34	0.00	0.00%
2572	磁钢	φ8×2	个		290.00	0.44	128.91	290.00	0.44	128.91	0.00	0.00%
2573	磁钢 LP102	φ8×2	个		938.00	4.69	4,399.79	938.00	4.69	4,399.79	0.00	0.00%
2574	磁钢 PM 2-L	8×3, N35	个		49,140.00	0.33	16,283.19	49,140.00	0.33	16,283.19	0.00	0.00%

存货—原材料评估明细表

评估基准日：2023年7月31日

表3-9-2

共205页，第79页

金额单位：人民币元

被评估单位：常州华达科捷光电仪器有限公司

序号	名称	规格型号	计量单位	存放地点	账面价值			评估价值			增值	增值率%	备注
					数量	单价	金额	实际数量	评估单价	金额			
2575	支架磁钢 LP102		个		99.00	1.06	104.76	99.00	1.06	104.76	0.00	0.00%	
2576	支架磁钢 SK102		个		271.00	1.42	384.49	271.00	1.42	384.49	0.00	0.00%	
2577	磁铁盒 (WB-6用)		个		97.00	8.81	854.86	97.00	8.81	854.86	0.00	0.00%	
2578	磁铁 FTA360S		个		136.00	0.58	79.44	136.00	0.58	79.44	0.00	0.00%	
2579	磁钢 SPI03	环形, Φ30.5×Φ18.8×3	个		464.00	4.65	2,156.72	464.00	4.65	2,156.72	0.00	0.00%	
2580	磁钢 WB-29L	S2A0B1, 853265, Φ5×10	个		42,669.00	0.62	26,343.33	42,669.00	0.62	26,343.33	0.00	0.00%	
2581	磁钢B WB-29L	S2A0B1, 853267, 梯形, 20×12.6×5	个		18,043.00	3.33	60,103.84	18,043.00	3.33	60,103.84	0.00	0.00%	
2582	磁钢 G05	S1A0B1, Φ2×3.8mm	个		3,116.00	0.08	261.96	3,116.00	0.08	261.96	0.00	0.00%	
2583	磁钢 DLD100	S1A0B1, Φ10×3	个		1,312.00	0.58	754.69	1,312.00	0.58	754.69	0.00	0.00%	
2584	磁钢 E2003	S1A0B1, φ12X3	个		1,587.00	0.87	1,376.34	1,587.00	0.87	1,376.34	0.00	0.00%	
2585	磁钢 A2005	S4A0B1, 12×12×2mm 方形	个		7,607.00	0.73	5,515.21	7,607.00	0.73	5,515.21	0.00	0.00%	
2586	磁钢 A2005	S3A0B1, Φ8×2, N35,材质需有专利许可	个		12,906.00	0.23	2,970.28	12,906.00	0.23	2,970.28	0.00	0.00%	
2587	磁钢 A3021	S1A0B1, D.Ni, Φ8×3.N35,材质有专利许可	个		40,722.00	0.42	17,190.18	40,722.00	0.42	17,190.18	0.00	0.00%	
2588	偏转磁钢 A2006	S4A0B1	个		13,989.00	1.47	20,553.80	13,989.00	1.47	20,553.80	0.00	0.00%	
2589	支架磁钢1 A3021	S2A0B1, D.Ni	个		345.00	3.79	1,306.74	345.00	3.79	1,306.74	0.00	0.00%	
2590	支架前磁钢 A2006	S4A0B1, D.Ni	个		27,445.00	0.34	9,436.42	27,445.00	0.34	9,436.42	0.00	0.00%	
2591	磁环 A2006	S2A0B1, 04.07.2019A2006.2004 0012tooling	个		5,179.00	0.98	5,096.85	5,179.00	0.98	5,096.85	0.00	0.00%	
2592	支架磁钢2 A3021	S4A0B1	个		41,427.00	2.66	110,235.26	41,427.00	2.66	110,235.26	0.00	0.00%	
2593	支架磁钢 A3028	S4A0B2, D.Ni	个		22,930.00	6.32	145,001.71	22,930.00	6.32	145,001.71	0.00	0.00%	
2594	磁钢组 A1024	S0A0B1, 磁钢组A1024.200.001+磁钢A1024.200.002	个		19.00	0.78	14.80	19.00	0.78	14.80	0.00	0.00%	
2595	磁钢 E1004	S4A0B2, Φ10.2×3.N52	个		5,463.00	0.86	4,675.85	5,463.00	0.86	4,675.85	0.00	0.00%	
2596	凸磁钢 WB-43L	S1A0B1	个		25.00	3.21	80.22	25.00	3.21	80.22	0.00	0.00%	
2597	磁钢 WB-37L	S1A0B1, 20.5×9×5, 条形	个		2,089.00	4.82	10,075.23	2,089.00	4.82	10,075.23	0.00	0.00%	
2598	支架磁钢 A1025	S1A0B1, 12.7×8.6×8.4	个		4,000.00	4.30	17,214.16	4,000.00	4.30	17,214.16	0.00	0.00%	
2599	磁钢 A4044	S2A0B2, 16*16*3.1mm	个		534.00	2.15	1,146.53	534.00	2.15	1,146.53	0.00	0.00%	
2600	角磁钢 F2001	S2A0B1, Φ8×2.5	个		500.00	0.51	256.65	500.00	0.51	256.65	0.00	0.00%	
2601	按键板 ST500H	焊接完成,ST500/ST400通用	个		22.00	8.59	188.94	22.00	8.59	188.94	0.00	0.00%	
2602	按键板 ST100	已焊接	个		4.00	9.49	37.94	4.00	9.49	37.94	0.00	0.00%	
2603	按键板 PLT-200HV	焊接完成	个		57.00	6.81	388.27	57.00	6.81	388.27	0.00	0.00%	
2604	按键板 SCL-D		个		301.00	4.10	1,234.86	301.00	4.10	1,234.86	0.00	0.00%	
2605	按键板 PM40MG		个		1,253.00	0.85	1,071.01	1,253.00	0.85	1,071.01	0.00	0.00%	
2606	按键板 HDL2P5	S2A0B1, Φ8×2.5, 材质需有专利许可, 0.8*1.5*10mm 凸磁钢(凸磁钢)	个		87.00	1.98	172.55	87.00	1.98	172.55	0.00	0.00%	
2607	按键板 PM 30-MG	S4A0B1, Φ8×2.5, 材质需有专利许可, 0.8*1.5*10mm 凸磁钢(凸磁钢)	个		3,901.00	1.30	5,088.96	3,901.00	1.30	5,088.96	0.00	0.00%	

存货—原材料评估明细表

评估基准日：2023年7月31日

表3-9-2

共205页，第80页
金额单位：人民币元

被评估单位：常州华达科技光电仪器有限公司

序号	名称	规格型号	计量单位	存放地点	账面价值			评估价值			增值率%	备注
					数量	单价	金额	实际数量	评估单价	金额		
2608	按键板 A4003	S4A0B1, HD3-360_K_V04	个		281.00	3.54	994.69	281.00	3.54	994.69	0.00	0.00%
2609	按键板 B3005	S2A0B1, B3005_KEY_V1	个		175.00	8.76	1,533.18	175.00	8.76	1,533.18	0.00	0.00%
2610	按键板 A3021	S6A0B1,拓邦, CrossDot_Key_V03	个		2,189.00	7.09	15,516.72	2,189.00	7.09	15,516.72	0.00	0.00%
2611	按键板 A2006	S6A0B1, 拓邦, CrossDot_Key_V03	个		14,796.00	6.61	97,810.73	14,796.00	6.61	97,810.73	0.00	0.00%
2612	按键板 A4018	S4A0B1, HD3-360_K_V04	个		174.00	4.12	716.01	174.00	4.12	716.01	0.00	0.00%
2613	按键板 A3030	S2A0B1, B3005_KEY_V1	个		947.00	3.18	3,013.90	947.00	3.18	3,013.90	0.00	0.00%
2614	按键板 A4030	S6A0B1,拓邦, CrossDot_Key_V03	个		8,496.00	5.04	42,855.97	8,496.00	5.04	42,855.97	0.00	0.00%
2615	按键板 E6002	S5A0B2,280925024-B Rev 0.5	个		20.00	6.76	135.22	20.00	6.76	135.22	0.00	0.00%
2616	电池弹簧板 DW015	S2A0B1,E6002_Key_V02	个		192.00	1.53	294.70	192.00	1.53	294.70	0.00	0.00%
2617	电池弹簧板 DW112	焊接完成	个		163.00	1.60	260.02	163.00	1.60	260.02	0.00	0.00%
2618	电池弹簧板 SP103	210130001KH0W12-PV12,2202芯贴片电容 0.10-1.5-60	个		56.00	1.54	86.43	56.00	1.54	86.43	0.00	0.00%
2619	电池弹簧板 SXL3	调试完成	个		8.00	1.38	11.04	8.00	1.38	11.04	0.00	0.00%
2620	电池弹簧板 A1015	焊接完成	个		3.00	3.14	9.43	3.00	3.14	9.43	0.00	0.00%
2621	电池弹簧板 A2005	SHADLEMP_C046_B_V04 有贴片电容 贴片电容 0.10-1.5-60	个		1,146.00	2.19	2,515.14	1,146.00	2.19	2,515.14	0.00	0.00%
2622	电池板 A3021	SHADLEMP_D04_B_V04 有贴片电容 贴片电容 0.10-1.5-60	个		19,995.00	4.67	93,428.02	19,995.00	4.67	93,428.02	0.00	0.00%
2623	电池弹簧板 DW360	SHADLEMP_C046_B_V04 有贴片电容 贴片电容 0.10-1.5-60	个		74.00	1.60	118.05	74.00	1.60	118.05	0.00	0.00%
2624	电池弹簧板 A3035	SHADLEMP_D04_B_V04 有贴片电容 贴片电容 0.10-1.5-60	个		45.00	2.79	125.44	45.00	2.79	125.44	0.00	0.00%
2625	电池弹簧板 CM1	SHADLEMP_D04_B_V04 有贴片电容 贴片电容 0.10-1.5-60	个		1,325.00	2.07	2,743.80	1,325.00	2.07	2,743.80	0.00	0.00%
2626	电池触点线路板 A3018	SHADLEMP_D04_B_V04 有贴片电容 贴片电容 0.10-1.5-60	个		27.00	5.17	139.72	27.00	5.17	139.72	0.00	0.00%
2627	电池触点线路板 A4025	SHADLEMP_D04_B_V04 有贴片电容 贴片电容 0.10-1.5-60	个		60.00	1.63	98.01	60.00	1.63	98.01	0.00	0.00%
2628	点线仪主板 PLL11	调试完成	个		26.00	15.18	394.56	26.00	15.18	394.56	0.00	0.00%
2629	点线仪主板 LP102C	调试完成	个		58.00	13.74	797.18	58.00	13.74	797.18	0.00	0.00%
2630	多线仪主板 SXL3	调试完成 V16版本 V19程序	个		216.00	9.10	1,966.15	216.00	9.10	1,966.15	0.00	0.00%
2631	点线仪主板 CLL11	调试完成 V11版本, V12程序	个		3.00	21.25	63.76	3.00	21.25	63.76	0.00	0.00%
2632	点线仪主板 LT52	S0A0B5, LT52G_Main_V3, 43*41	个		246.00	32.12	7,902.63	246.00	32.12	7,902.63	0.00	0.00%
2633	点线仪主板 TK-L12+	S0A0B5, LT52G_Main_V3, 43*41	个		1,041.00	20.13	20,960.44	1,041.00	20.13	20,960.44	0.00	0.00%
2634	点线仪主板 TK-P5	S0A0B5, LT52G_Main_V3, 43*41	个		9.00	18.71	168.36	9.00	18.71	168.36	0.00	0.00%
2635	点线仪主板 SK105D	S0A0B5, LT52G_Main_V3, 43*41	个		1,315.00	20.01	26,307.05	1,315.00	20.01	26,307.05	0.00	0.00%
2636	点线仪主板 HDL2P5G	S0A0B5, LT52G_Main_V3, 43*41	个		335.00	18.06	6,051.35	335.00	18.06	6,051.35	0.00	0.00%
2637	点线仪主板 HLL360	S0A0B5, LT52G_Main_V3, 43*41	个		192.00	14.98	2,876.69	192.00	14.98	2,876.69	0.00	0.00%
2638	点线仪主板 A4011	HLL360-M_V02,HLL360_M_V02.hex	个		385.00	14.66	5,642.23	385.00	14.66	5,642.23	0.00	0.00%
2639	多线仪主板 HLL361+	S1A0B1,360HZV_M_V02,360HZV_V02.hex	个		47.00	14.58	685.20	47.00	14.58	685.20	0.00	0.00%
2640	点线仪主板 LP102	S0A0B2,LP102_L_V10,LP102_main_V10.hex, 标准高度73mm	个		171.00	20.15	3,446.28	171.00	20.15	3,446.28	0.00	0.00%

存货—原材料评估明细表

评估基准日：2023年7月31日

表3-9-2
共205页，第81页
金额单位：人民币元

被评估单位：常州华达科捷光电仪器有限公司

序号	名称	规格型号	计量单位	存放地点	账面价值			评估价值			增值率%	备注
					数量	单价	金额	实际数量	评估单价	金额		
2641	点线仪主板 CH(LPI02ST)	SIABLF02ST_M_V11_LPI02_ST_V01_K3hex_ 伟思尔0203mm	个		372.00	21.60	8,036.39	372.00	21.60	8,036.39	0.00%	
2642	绿光点线仪主板 LCLLSG	SZA0B1L1LCLSG_M_V03 L1LCLSG_V01.hex	个		9.00	22.92	206.28	9.00	22.92	206.28	0.00%	
2643	点线仪主板 HDL2P5G	S1A0B3_HDL2P5_M_V05	个		3.00	19.50	58.51	3.00	19.50	58.51	0.00%	
2644	投线仪主板 HDL2S+G	S1A0B4_HDL2P5_M_V05_HDL2_V02.hex_0888V_ 伟思尔电测模块	个		88.00	19.65	1,728.85	88.00	19.65	1,728.85	0.00%	
2645	投线仪主板 HDL2S+	S1A0B2_HDL2P5_M_V05_HDL2_V02.hex	个		40.00	19.65	785.84	40.00	19.65	785.84	0.00%	
2646	绿光投线仪主板 A1017	S1A0B1_PLC1H4V_M_V02_PLC1H4V_V06.hex	个		1.00	32.04	32.04	1.00	32.04	32.04	0.00%	
2647	绿光点线仪主板 TK-L2G	S0A0B2_SMP52_S0A6_L2G_L2P02_200021.com_0888V_1000Hz	个		481.00	20.06	9,650.26	481.00	20.06	9,650.26	0.00%	
2648	绿光投线仪主板 A1020	SIABLF02ST_M_V11_LPI02_ST_V01_K3hex_ 伟思尔0203mm	个		442.00	33.36	14,746.37	442.00	33.36	14,746.37	0.00%	
2649	绿光多线仪主板 A4008	SIABLF02ST_M_V11_LPI02_ST_V01_K3hex_ 伟思尔0203mm	个		1.00	27.26	27.26	1.00	27.26	27.26	0.00%	
2650	绿光投点仪主控板 A2005	STABLEMP_D04_M_V06_Empire_C_program(D04_V10).hex	个		2,551.00	22.50	57,402.74	2,551.00	22.50	57,402.74	0.00%	
2651	绿光十字仪主板 A1015	SZA0B1_EMP_C006_M_V06_Empire_C_program(CrossV10).hex	个		172.00	24.36	4,190.13	172.00	24.36	4,190.13	0.00%	
2652	绿光投点仪主板 A2006	S4A0B1_拓邦_30x58	个		646.00	92.92	60,024.31	646.00	92.92	60,024.31	0.00%	
2653	绿光多线仪主板 A4030	S4A0B2_IDB3-300G_M_V05_A4016_V02.hex_ 带蓝牙	个		19.00	52.15	990.86	19.00	52.15	990.86	0.00%	
2654	绿光多线仪主板 A4016	S4A0B2_IDB3-300G_M_V05_A4016_V02.hex_ 带蓝牙	个		88.00	49.65	4,368.85	88.00	49.65	4,368.85	0.00%	
2655	绿光点线仪主板 A3028	SIABLF02ST_M_V11_LPI02_ST_V01_K3hex_ 伟思尔0203mm	个		210.00	3.26	685.45	210.00	3.26	685.45	0.00%	
2656	绿光点线仪主板 A3021	SIABLF02ST_M_V11_LPI02_ST_V01_K3hex_ 伟思尔0203mm	个		2,562.00	58.72	150,444.30	2,562.00	58.72	150,444.30	0.00%	
2657	绿光投点仪主板 A2006	S4A0B2_拓邦_30x58	个		13,679.00	56.03	766,371.18	13,679.00	56.03	766,371.18	0.00%	
2658	绿光点线仪主板 SK105GD	SIABLF02ST_M_V11_LPI02_ST_V01_K3hex_ 伟思尔0203mm	个		970.00	29.93	29,033.04	970.00	29.93	29,033.04	0.00%	
2659	绿光点线仪主板 TK-L2G+	SIABLF02ST_M_V11_LPI02_ST_V01_K3hex_ 伟思尔0203mm	个		493.00	22.68	11,181.91	493.00	22.68	11,181.91	0.00%	
2660	绿光多线仪主板 A4018	SIABLF02ST_M_V11_LPI02_ST_V01_K3hex_ 伟思尔0203mm	个		250.00	62.41	15,601.95	250.00	62.41	15,601.95	0.00%	
2661	地板仪主板 A1024	S0A0B1	个		6.00	2.68	16.09	6.00	2.68	16.09	0.00%	
2662	地板仪主板 DWRWF01	S2A0B1_KH_DW_DBY_V02_ZH1.5T-1-LT-2A	个		722.00	3.54	2,555.75	722.00	3.54	2,555.75	0.00%	
2663	点线仪主板 LP20G	S0A0B4_LP20G_M_V03_LP20G_V02.hex	个		152.00	19.15	2,910.49	152.00	19.15	2,910.49	0.00%	
2664	绿光投线仪主板 A4037	S1A0B1_A4037_M_V01_A4037_V01.hex_ 无蓝牙	个		7.00	30.44	213.08	7.00	30.44	213.08	0.00%	
2665	点线仪主板 LT52G	SIABLF02ST_M_V11_LPI02_ST_V01_K3hex_ 伟思尔0203mm	个		508.00	31.41	15,954.08	508.00	31.41	15,954.08	0.00%	
2666	绿光点线仪主板 A3030	ECN_S3A0B1_A3030_M_V03_A3030_V01.hex	个		572.00	25.45	14,555.19	572.00	25.45	14,555.19	0.00%	
2667	绿光点线仪主板 A3031	ECN_S3A0B2_A3030_M_V03_A3031_V01.hex	个		601.00	17.73	10,656.89	601.00	17.73	10,656.89	0.00%	
2668	十字仪主板 CLI	SIABLF02ST_M_V11_LPI02_ST_V01_K3hex_ 伟思尔0203mm	个		2,623.00	9.33	24,475.49	2,623.00	9.33	24,475.49	0.00%	
2669	点线仪主板 DW112	SIABRF2_210_1200B1_DW112-3M-V13_DW112-V16.hex	个		113.00	17.38	1,963.69	113.00	17.38	1,963.69	0.00%	
2670	点线仪主板 DW015	S0A0B2_KH-DW015-M-V16_DW015-V16.hex	个		32.00	17.50	560.14	32.00	17.50	560.14	0.00%	
2671	点线仪主板 PM 2-LG	S0A0B6_PM2-LG_M_V07_PM2-LG_V03.hex	个		95.00	22.79	2,164.60	95.00	22.79	2,164.60	0.00%	
2672	投点仪主板 PM 2-P	S0A0B3_PMP52_M_V13_PM2-P_V18.hex	个		483.00	19.77	9,548.52	483.00	19.77	9,548.52	0.00%	
2673	点线仪主板 LP50	SIABLF02ST_M_V11_LPI02_ST_V01_K3hex_ 伟思尔0203mm	个		65.00	20.39	1,325.35	65.00	20.39	1,325.35	0.00%	

存货—原材料评估明细表

评估基准日：2023年7月31日

表3-9-2
共205页，第82页
金额单位：人民币元

被评估单位：常州华达科捷光电仪器有限公司

序号	名称	规格型号	计量单位	存放地点	账面价值		评估价值		增减值	增值率%	备注
					数量	单价	金额	实际数量			
2674	点线仪主板 PLS4	SONS2A0B1E5A_M_V04E5A_V05E5A_带料UL171,2A(WO)140mm_#2	个		889.00	25.05	22,266.14	889.00	25.05	22,266.14	0.00%
2675	投点仪主板 PLS5	ECN51A0B1P1E5A_M_V04E5A_V05E5A_带料UL171,2A(WO)140mm_#2	个		916.00	25.06	22,950.80	916.00	25.06	22,950.80	0.00%
2676	绿光点线仪主板 PLS4G	SONS4A0B1E5A_M_V04E5A_V05E5A_带料UL171,2A(WO)140mm_#2	个		48.00	24.97	1,198.59	48.00	24.97	1,198.59	0.00%
2677	绿光点线仪主板 PLS5G	SONS4A0B1E5A_M_V04E5A_V05E5A_带料UL171,2A(WO)140mm_#2	个		718.00	24.51	17,597.54	718.00	24.51	17,597.54	0.00%
2678	绿光点线仪主板 A1022	S2A0B2_A1022_M_V02 A1022_V01.hex	个		466.00	28.45	13,258.32	466.00	28.45	13,258.32	0.00%
2679	绿光多线仪主板 A4034	S4A0B1E5A_M_V04E5A_V05E5A_带料UL171,2A(WO)140mm_#2	个		6,636.00	27.90	185,162.02	6,636.00	27.90	185,162.02	0.00%
2680	红光投线仪主板 A1011	S3A0B2_A1011_M_V03 A1011_V02.hex	个		522.00	14.60	7,622.12	522.00	14.60	7,622.12	0.00%
2681	点线仪主板 PM 2-L	SOA0B1P0E5A_M_V01E5A_V02E5A_带料UL171,2A(WO)140mm_#2	个		202.00	19.82	4,003.05	202.00	19.82	4,003.05	0.00%
2682	点线仪主板 A3018	S4A0B1E5A_M_V04E5A_V05E5A_带料UL171,2A(WO)140mm_#2	个		154.00	20.00	3,080.59	154.00	20.00	3,080.59	0.00%
2683	绿光多线仪主板 A4003	S4A0B4_H03_30G2_M_V05 H03_30G2_V04.hex_带蓝牙	个		51.00	49.89	2,544.24	51.00	49.89	2,544.24	0.00%
2684	绿光点线仪主板 A3034	S5A0B1_280925014-A Rev0.4	个		3,887.00	29.53	114,776.07	3,887.00	29.53	114,776.07	0.00%
2685	绿光点线仪主板 A3035	S4A0B1_A3035_M_V04 A3035_V04.hex	个		726.00	18.96	13,761.87	726.00	18.96	13,761.87	0.00%
2686	点线仪主板 A3023	S3A0B1_A3023_M_V02 A3023_V02.hex	个		267.00	21.90	5,847.30	267.00	21.90	5,847.30	0.00%
2687	绿光多线仪主板 A1025	S0A0B1_CLI_M_V02 CLI_V02.hex	个		2,850.00	18.14	51,703.62	2,850.00	18.14	51,703.62	0.00%
2688	绿光多线仪主板 A4030	S0A0B1_CLI_M_V02 CLI_V02.hex	个		8,535.00	35.51	303,105.81	8,535.00	35.51	303,105.81	0.00%
2689	绿光点线仪主板-越南 A3028	S0A0B1_CLI_M_V02 CLI_V02.hex	个		2,666.00	40.13	106,999.10	2,666.00	40.13	106,999.10	0.00%
2690	十字仪主板 CM1	S0A0B1_CLI_M_V02 CLI_V02.hex	个		3,119.00	6.10	19,010.67	3,119.00	6.10	19,010.67	0.00%
2691	点线仪主板 A3041	S2A0B1_A3041_M_V01 A3041_V02.hex	个		72.00	21.75	1,566.15	72.00	21.75	1,566.15	0.00%
2692	墙面仪主板 A1030	S6A0B1_A103E_M_V05_带12-2A(WO)40mm CLI 190mm 型 1	个		190.00	2.84	539.60	190.00	2.84	539.60	0.00%
2693	点线仪主板 LP105	S0A0B1LP105_M_V01 LP105_V01.hex_M03E0106M28	个		6.00	19.36	116.18	6.00	19.36	116.18	0.00%
2694	多线仪主板 L4P1	带电源转接板，更改导线的热熔胶点胶位置	个		153.00	19.54	2,989.59	153.00	19.54	2,989.59	0.00%
2695	多线仪主板 LT56	S0A0B2_电池弹簧合金	个		475.00	28.13	13,360.53	475.00	28.13	13,360.53	0.00%
2696	多线仪主板 PM 30-MG	S0A0B1E5A_M_V04E5A_V05E5A_带料UL171,2A(WO)140mm_#2	个		6.00	28.95	173.68	6.00	28.95	173.68	0.00%
2697	绿光多线仪主板 A1021	S0A0B1E5A_M_V04E5A_V05E5A_带料UL171,2A(WO)140mm_#2	个		95.00	33.36	3,169.47	95.00	33.36	3,169.47	0.00%
2698	绿光多线仪主板 A1019	S0A0B1E5A_M_V04E5A_V05E5A_带料UL171,2A(WO)140mm_#2	个		496.00	33.36	16,547.96	496.00	33.36	16,547.96	0.00%
2699	绿光多线仪主板 LT58+	S0A0B1E5A_M_V04E5A_V05E5A_带料UL171,2A(WO)140mm_#2	个		631.00	32.94	20,786.56	631.00	32.94	20,786.56	0.00%
2700	绿光多线仪主板 PM40MG	S0A0B1E5A_M_V04E5A_V05E5A_带料UL171,2A(WO)140mm_#2	个		1,002.00	14.89	14,921.81	1,002.00	14.89	14,921.81	0.00%
2701	多线仪主板 DW360	S0A0B2_KH-DW360-M_V12 DW360_V16.hex	个		57.00	18.58	1,058.78	57.00	18.58	1,058.78	0.00%
2702	红光多线仪主板 LT56+	S0A0B1E5A_M_V04E5A_V05E5A_带料UL171,2A(WO)140mm_#2	个		197.00	36.15	7,121.62	197.00	36.15	7,121.62	0.00%
2703	绿光多线仪主板 LT58G+	S0A0B1E5A_M_V04E5A_V05E5A_带料UL171,2A(WO)140mm_#2	个		129.00	36.99	4,771.87	129.00	36.99	4,771.87	0.00%
2704	多线仪主板 PM 4-M	S0A0B1E5A_M_V04E5A_V05E5A_带料UL171,2A(WO)140mm_#2	个		89.00	23.34	2,077.33	89.00	23.34	2,077.33	0.00%
2705	绿光多线仪主板 A4025	ECN5A0B1_A4025_M_V04 A4025_V04.hex	个		142.00	26.64	3,782.48	142.00	26.64	3,782.48	0.00%
2706	红光多线仪主板 A4028	S4A0B2E05E_M_V04E5A_V05E5A_带料UL171,2A(WO)140mm_#2	个		821.00	28.54	23,434.77	821.00	28.54	23,434.77	0.00%

存货—原材料评估明细表

评估基准日：2023年7月31日

表3-9-2
共205页，第83页
金额单位：人民币元

被评估单位：常州华达科捷光电仪器有限公司

序号	名称	规格型号	计量单位	存放地点	账面价值		评估价值		增减值	增值率%	备注	
					数量	单价	金额	实际数量				评估单价
2707	红光多线仪主板 A4029	SA00020299_K300_V010000P1 - LensesData_A4029_01_14_1030mm	个		722.00	31.76	22,931.10	722.00	31.76	22,931.10	0.00	0.00%
2708	绿光多线仪主板 A4013	SA00020299_K300_V010000P1 - LensesData_A4013_01_14_1030mm	个		1,174.00	28.75	33,752.72	1,174.00	28.75	33,752.72	0.00	0.00%
2709	绿光多线仪主板 A4027	SA00020299_K300_V010000P1 - LensesData_A4027_01_14_1030mm	个		1,467.00	31.32	45,945.87	1,467.00	31.32	45,945.87	0.00	0.00%
2710	绿光多线仪主板 A4026	SSA002_CCL460G_M_V03_A4026_V10.hex	个		26.00	52.72	1,370.73	26.00	52.72	1,370.73	0.00	0.00%
2711	绿光贴地仪主板 A4044	ECSA40B2_A4044_M_V05_A4044_V10.hex	个		100.00	19.65	1,964.56	100.00	19.65	1,964.56	0.00	0.00%
2712	绿光贴地仪主板 A4047	ECSA40B2_A4047_M_V02_A4047_V10.hex	个		95.00	19.65	1,866.37	95.00	19.65	1,866.37	0.00	0.00%
2713	绿光贴地仪主板 A4049	ECSA40B2_A4047_M_V02_A4049_V10.hex	个		11.00	19.64	216.00	11.00	19.64	216.00	0.00	0.00%
2714	红光贴墙仪主板 A4051	ECSA40B2_A4044_M_V05_A4051_V10.hex	个		37.00	19.66	727.60	37.00	19.66	727.60	0.00	0.00%
2715	多线仪主板 PM 30-MG	SA00020299_K300_V010000P1 - LensesData_A4051_01_14_1030mm	个		2,948.00	30.07	88,648.72	2,948.00	30.07	88,648.72	0.00	0.00%
2716	红光贴饼仪主板 A4052	ECSA40B3_A4044_M_V05_A4052_V11.hex	个		107.00	19.65	2,102.13	107.00	19.65	2,102.13	0.00	0.00%
2717	红平仪主板 305HV(505HV)	调试完成 V14版本 V12程序	个		48.00	81.42	3,908.06	48.00	81.42	3,908.06	0.00	0.00%
2718	红平仪主板 ST300	ECN;调试完成 V31版本	个		2.00	126.57	253.13	2.00	126.57	253.13	0.00	0.00%
2719	红平仪主板 ST500G	调试完成 V31版本	个		36.00	70.00	2,519.95	36.00	70.00	2,519.95	0.00	0.00%
2720	红平仪主板 ST500H	调试完成 V31版本	个		51.00	70.00	3,569.92	51.00	70.00	3,569.92	0.00	0.00%
2721	红平仪主板 SP500HVG	SA00020299_K300_V010000P1 - LensesData_A4051_01_14_1030mm	个		7.00	90.60	634.19	7.00	90.60	634.19	0.00	0.00%
2722	红平仪主板 B3011	SA00020299_K300_V010000P1 - LensesData_A4051_01_14_1030mm	个		100.00	198.46	19,845.67	100.00	198.46	19,845.67	0.00	0.00%
2723	红平仪主板 B3005	SA00020299_K300_V010000P1 - LensesData_A4051_01_14_1030mm	个		12.00	61.82	741.89	12.00	61.82	741.89	0.00	0.00%
2724	红平仪主板 550H	SA00020299_K300_V010000P1 - LensesData_A4051_01_14_1030mm	个		22.00	90.60	1,993.16	22.00	90.60	1,993.16	0.00	0.00%
2725	红平仪主板 PR500H	SA00020299_K300_V010000P1 - LensesData_A4051_01_14_1030mm	个		159.00	198.46	31,554.63	159.00	198.46	31,554.63	0.00	0.00%
2726	红平仪主板 B3005	SA00020299_K300_V010000P1 - LensesData_A4051_01_14_1030mm	个		664.00	61.56	40,873.59	664.00	61.56	40,873.59	0.00	0.00%
2727	红平仪主板 B3102	SA00020299_K300_V010000P1 - LensesData_A4051_01_14_1030mm	个		100.00	144.10	14,409.55	100.00	144.10	14,409.55	0.00	0.00%
2728	红平仪主板 ST300	SA00020299_K300_V010000P1 - LensesData_A4051_01_14_1030mm	个		1.00	126.54	126.54	1.00	126.54	126.54	0.00	0.00%
2729	红平仪主板 X700	SA00020299_K300_V010000P1 - LensesData_A4051_01_14_1030mm	个		134.00	193.61	25,943.52	134.00	193.61	25,943.52	0.00	0.00%
2730	红平仪主板 X750	SA00020299_K300_V010000P1 - LensesData_A4051_01_14_1030mm	个		75.00	132.78	9,958.46	75.00	132.78	9,958.46	0.00	0.00%
2731	红平仪主板 550HV	SA00020299_K300_V010000P1 - LensesData_A4051_01_14_1030mm	个		164.00	90.60	14,858.12	164.00	90.60	14,858.12	0.00	0.00%
2732	红平仪主板 550HVG	SA00020299_K300_V010000P1 - LensesData_A4051_01_14_1030mm	个		69.00	90.60	6,251.28	69.00	90.60	6,251.28	0.00	0.00%
2733	红平仪主板 MDP10	SG6A0B7_MDP10_M_V01_MDP10_V08.hex	个		392.00	36.10	14,150.16	392.00	36.10	14,150.16	0.00	0.00%
2734	红平仪主板 B3105	SA00020299_K300_V010000P1 - LensesData_A4051_01_14_1030mm	个		10.00	198.45	1,984.50	10.00	198.45	1,984.50	0.00	0.00%
2735	遥控器主板 E6002	S2A0B1_E6002_M_V02	个		15.00	40.75	611.26	15.00	40.75	611.26	0.00	0.00%
2736	遥控器主板 E4002	SA00020299_K300_V010000P1 - LensesData_A4051_01_14_1030mm	个		7.00	41.15	288.05	7.00	41.15	288.05	0.00	0.00%
2737	接收器主板 RLD100	SA00020299_K300_V010000P1 - LensesData_A4051_01_14_1030mm	个		518.00	75.25	38,978.44	518.00	75.25	38,978.44	0.00	0.00%
2738	接收器主板 E2003	SA00020299_K300_V010000P1 - LensesData_A4051_01_14_1030mm	个		542.00	173.45	94,010.63	542.00	173.45	94,010.63	0.00	0.00%
2739	接收器主板 E2005	SA00020299_K300_V010000P1 - LensesData_A4051_01_14_1030mm	个		99.00	173.45	17,171.68	99.00	173.45	17,171.68	0.00	0.00%

存货—原材料评估明细表

评估基准日：2023年7月31日

表3-9-2
共205页，第84页
金额单位：人民币元

被评估单位：常州华达科捷光电仪器有限公司

序号	名称	规格型号	计量单位	存放地点	账面价值			评估价值			增值率%	增值值	备注
					数量	单价	金额	实际数量	评估单价	金额			
2740	接收器主板 E2006	S1A0B1	个		10.00	173.45	1,734.52	10.00	173.45	1,734.52	0.00%	0.00	
2741	接收器主板 E1003	S0A0B1,带两个激光器, 激光罩子,带自显示层压板, 非光电驱动板2.4mm	个		3,665.00	67.84	248,645.34	3,665.00	67.84	248,645.34	0.00%	0.00	
2742	接收器主板 DLD100-T	S0A0B3,带正反面显示屏, 更改电感-12个	个		40.00	194.05	7,762.01	40.00	194.05	7,762.01	0.00%	0.00	
2743	接收器主板 E1004	S2A0B2,MK-100-V06 MK_Detector_V07.hex	个		882.00	75.44	66,534.17	882.00	75.44	66,534.17	0.00%	0.00	
2744	接收器主板 E1101	S1A0B1,LLD-200RG-V11	个		350.00	75.22	26,327.44	350.00	75.22	26,327.44	0.00%	0.00	
2745	接收器主板 E2018	S0A0B1, 带正反面显示屏, DLD100A-V20 DLD100A-V14.hex	个		375.00	192.31	72,116.15	375.00	192.31	72,116.15	0.00%	0.00	
2746	接收器主板 LLD100-PL	S0A0B1, 带正反面显示屏	个		20.00	81.39	1,627.72	20.00	81.39	1,627.72	0.00%	0.00	
2747	接收器主板 E1102	S0A0B1,LLD-200RG-V11	个		261.00	75.44	19,690.49	261.00	75.44	19,690.49	0.00%	0.00	
2748	接收器主板 RLD100-T	S0A0B1,LLD-200RG-V11	个		50.00	85.94	4,296.90	50.00	85.94	4,296.90	0.00%	0.00	
2749	激光驱动板 LT56	Φ8.6	个		299.00	0.79	237.37	299.00	0.79	237.37	0.00%	0.00	
2750	模组驱动板 LP104	焊接完成	个		3,192.00	0.86	2,755.47	3,192.00	0.86	2,755.47	0.00%	0.00	
2751	激光驱动板 SP103	焊接完成	个		210.00	0.86	181.29	210.00	0.86	181.29	0.00%	0.00	
2752	模组驱动板 LP105A	Φ8.6 焊接完成	个		2,113.00	0.82	1,739.02	2,113.00	0.82	1,739.02	0.00%	0.00	
2753	模组驱动板 LT52	Φ8.6驱动板 470Ω/390Ω电阻	个		840.00	0.80	673.64	840.00	0.80	673.64	0.00%	0.00	
2754	模组驱动板 PB3	Φ8 焊接完成, 更改焊盘尺寸	个		2,099.00	0.57	1,202.01	2,099.00	0.57	1,202.01	0.00%	0.00	
2755	模组驱动板 LAP1	V22版本, 过孔带阻焊层	个		477.00	0.87	415.83	477.00	0.87	415.83	0.00%	0.00	
2756	模组驱动板 LT56	S2A0B1,Φ0.6,非阻, Laser_APC_V06(L20mm)驱动板的红光	个		46.00	2.21	101.84	46.00	2.21	101.84	0.00%	0.00	
2757	激光驱动板 LAX300G	S2A0B2,Φ8,绿光, Laser_APC_V10.PCB	个		113.00	2.54	287.31	113.00	2.54	287.31	0.00%	0.00	
2758	激光器驱动板 PM40MG	S2A0B2,Φ11.4, 50mw红光, PM40M, Laserdrive_V06,更改电阻	个		6.00	2.07	12.41	6.00	2.07	12.41	0.00%	0.00	
2759	激光器驱动板 TK-L2+	S1A0B1, 30MW红光驱动板, Lim_inserdrive_v02.2.pcb	个		938.00	2.46	2,305.33	938.00	2.46	2,305.33	0.00%	0.00	
2760	激光器驱动板 TK-P5	S1A0B1, 5MW红光驱动板, Lim_inserdrive_v02.2.pcb	个		108.00	1.83	197.38	108.00	1.83	197.38	0.00%	0.00	
2761	激光器线路板 SP500HVG	S0A0B1	个		38.00	6.01	228.36	38.00	6.01	228.36	0.00%	0.00	
2762	模组驱动板 CCL360HG	S1A0B2, Φ11.4,CCL360HG Laser_V02.PCB,更改过孔尺寸	个		1,218.00	1.87	2,274.19	1,218.00	1.87	2,274.19	0.00%	0.00	
2763	模组驱动板 LP20G	S1A0B3,绿光 10MW,Φ0.6, Laser_APC_V11, 更改电容	个		1,892.00	0.96	1,811.12	1,892.00	0.96	1,811.12	0.00%	0.00	
2764	模组驱动板 HLL360	S2A0B2,8.5mm,DK360_ZZ_V5, 焊盘位置变更	个		10,001.00	0.97	9,657.36	10,001.00	0.97	9,657.36	0.00%	0.00	
2765	模组驱动板 LA5PG	S1A0B1, laserdrive_LA5PG_V01.pcb	个		83.00	1.66	137.91	83.00	1.66	137.91	0.00%	0.00	
2766	激光驱动板 PLS4	ECN:S1A0B1,LaserdrivePCB 红色阻焊膜, 30mw	个		1,743.00	1.89	3,300.91	1,743.00	1.89	3,300.91	0.00%	0.00	
2767	激光器驱动板 PM40MG	PM40M, Laserdrive_V06,更改电阻	个		11,552.00	2.12	24,432.91	11,552.00	2.12	24,432.91	0.00%	0.00	
2768	激光器驱动板 PM40MG	PM40M, Laserdrive_V06,更改电阻	个		5,212.00	2.12	11,023.57	5,212.00	2.12	11,023.57	0.00%	0.00	
2769	模组驱动板 MDP10	S1A0B4,绿光 10MW,Φ0.6, Laser_APC_V11, 更改阻值	个		1,348.00	1.42	1,915.66	1,348.00	1.42	1,915.66	0.00%	0.00	
2770	激光器线路板 MDP10	S2A0B1-L10, 带L1157L-30AWG 100um黑红光导线卷1	个		188.00	1.06	199.65	188.00	1.06	199.65	0.00%	0.00	
2771	模组驱动板 HLL363+	S0A0B4, Φ0.6,SHARP绿光10mw, LaserDriveS13_V03	个		303.00	1.49	451.24	303.00	1.49	451.24	0.00%	0.00	
2772	激光驱动板 LCLSG	S0A0B1,LLD-200RG-V11	个		558.00	1.62	904.65	558.00	1.62	904.65	0.00%	0.00	

存货—原材料评估明细表

评估基准日：2023年7月31日

表3-9-2

共205页，第85页

金额单位：人民币元

被评估单位：常州华达科技光电仪器有限公司

序号	名称	规格型号	计量单位	存放地点	账面价值			评估价值			增值%	备注
					数量	单价	金额	实际数量	评估单价	金额		
2773	模组驱动器 PM40MG	SIAMB1_带芯导线 UL1571-28AWG-1.5-90mm 红阻 1	个		79.00	2.19	172.68	79.00	2.19	172.68	0.00%	
2774	激光器驱动器 TK-L2G	SA0B1_30MW激光器驱动器, Lino_Insulative_V02(原色油膜)	个		24.00	2.54	60.91	24.00	2.54	60.91	0.00%	
2775	模组驱动器 A4028	SA0B1C3_300_800_V01_010A_模组, 带UL1571-28AWG-1.5-90mm 红阻 1	个		3,289.00	2.42	7,975.11	3,289.00	2.42	7,975.11	0.00%	
2776	激光器驱动器 A3030	SA0B1_30MW激光器驱动器, Lino_Inservative_V02	个		2,439.00	2.56	6,248.61	2,439.00	2.56	6,248.61	0.00%	
2777	激光器驱动器 TK-L2G+	SA0B1_30MW激光器驱动器, Lino_Inservative_V02	个		865.00	2.54	2,195.47	865.00	2.54	2,195.47	0.00%	
2778	模组驱动器 A4027	SA0B1C3_300_800_V01_010A_模组, 带UL1571-28AWG-1.5-90mm 红阻 1	个		4,818.00	2.57	12,364.78	4,818.00	2.57	12,364.78	0.00%	
2779	激光器线路板 LAR160G	IC20AS0B1_ENTRY_LASER_V01_模组, 带UL1571-28AWG-1.5-90mm 红阻 1	个		95.00	9.03	857.81	95.00	9.03	857.81	0.00%	
2780	模组驱动器 A4018	IC20AS0B1C3_300_800_V01_010A_模组, 带UL1571-28AWG-1.5-90mm 红阻 1	个		40.00	2.74	109.73	40.00	2.74	109.73	0.00%	
2781	模组驱动器 A4004	SA0B1C3_300_800_V01_010A_模组, 带UL1571-28AWG-1.5-90mm 红阻 1	个		644.00	2.80	1,802.18	644.00	2.80	1,802.18	0.00%	
2782	模组驱动器 A3034	SA0B1C3_300_800_V01_010A_模组, 带UL1571-28AWG-1.5-90mm 红阻 1	个		423.00	1.65	700.02	423.00	1.65	700.02	0.00%	
2783	模组驱动器 1 A3035	SA0B1C3_300_800_V01_010A_模组, 带UL1571-28AWG-1.5-90mm 红阻 1	个		425.00	1.45	616.81	425.00	1.45	616.81	0.00%	
2784	模组驱动器 2 A3035	SA0B1C3_300_800_V01_010A_模组, 带UL1571-28AWG-1.5-90mm 红阻 1	个		666.00	1.45	966.60	666.00	1.45	966.60	0.00%	
2785	模组驱动器 A1025	SA0B1C3_300_800_V01_010A_模组, 带UL1571-28AWG-1.5-90mm 红阻 1	个		2,370.00	1.65	3,922.07	2,370.00	1.65	3,922.07	0.00%	
2786	模组驱动器 PLS4G	SA0B1C3_300_800_V01_010A_模组, 带UL1571-28AWG-1.5-90mm 红阻 1	个		1,806.00	1.65	2,988.73	1,806.00	1.65	2,988.73	0.00%	
2787	模组驱动器 PLS5	SA0B1C3_300_800_V01_010A_模组, 带UL1571-28AWG-1.5-90mm 红阻 1	个		349.00	4.01	1,401.22	349.00	4.01	1,401.22	0.00%	
2788	模组驱动器 A4018	SA0B1C3_300_800_V01_010A_模组, 带UL1571-28AWG-1.5-90mm 红阻 1	个		10,965.00	1.93	21,144.06	10,965.00	1.93	21,144.06	0.00%	
2789	模组驱动器 A4025	SA0B1C3_300_800_V01_010A_模组, 带UL1571-28AWG-1.5-90mm 红阻 1	个		287.00	1.64	471.66	287.00	1.64	471.66	0.00%	
2790	激光器线路板 LAR160G	SA0A0B2_ENTRY_LASER_V4_带线	个		40.00	8.85	353.98	40.00	8.85	353.98	0.00%	
2791	模组驱动器 Entry	SA0B1C3_300_800_V01_010A_模组, 带UL1571-28AWG-1.5-90mm 红阻 1	个		104.00	2.12	219.96	104.00	2.12	219.96	0.00%	
2792	感应板 LP105	焊接完成	个		45.00	1.72	77.23	45.00	1.72	77.23	0.00%	
2793	感应板 LP106	焊接完成	个		94.00	0.79	74.57	94.00	0.79	74.57	0.00%	
2794	感应板 LT56	焊接完成	个		1,575.00	0.07	107.60	1,575.00	0.07	107.60	0.00%	
2795	感应板 SXL3	空板	个		9.00	0.38	3.46	9.00	0.38	3.46	0.00%	
2796	感应板 LP107		个		689.00	0.88	603.72	689.00	0.88	603.72	0.00%	
2797	感应板 LP102		个		364.00	0.99	360.77	364.00	0.99	360.77	0.00%	
2798	感应线路板 ST110G		个		100.00	1.03	102.56	100.00	1.03	102.56	0.00%	
2799	感应板 L4P1		个		119.00	0.56	67.14	119.00	0.56	67.14	0.00%	
2800	感应线路板 DW112	PM 2-L 130.00(AWG) PM 2-L 感应板 带磁阻线, 线长 100mm	个		203.00	0.77	155.80	203.00	0.77	155.80	0.00%	
2801	感应接触板 PM 2-L	S3A0B1	个		3,509.00	0.62	2,173.73	3,509.00	0.62	2,173.73	0.00%	
2802	感应板 TK-L2+	SA0B1C3_300_800_V01_010A_模组, 带UL1571-28AWG-1.5-90mm 红阻 1	个		437.00	0.51	224.10	437.00	0.51	224.10	0.00%	
2803	感应板 HDL2P5	SA0B1C3_300_800_V01_010A_模组, 带UL1571-28AWG-1.5-90mm 红阻 1	个		84.00	0.43	35.89	84.00	0.43	35.89	0.00%	
2804	感应板 MDP10	SA0B1C3_300_800_V01_010A_模组, 带UL1571-28AWG-1.5-90mm 红阻 1	个		220.00	0.80	175.23	220.00	0.80	175.23	0.00%	
2805	感应线路板 A4003	SA0B1C3_300_800_V01_010A_模组, 带UL1571-28AWG-1.5-90mm 红阻 1	个		258.00	0.53	137.00	258.00	0.53	137.00	0.00%	

存货—原材料评估明细表

评估基准日：2023年7月31日

表3-9-2
共205页，第86页
金额单位：人民币元

被评估单位：常州华达科技光电仪器有限公司

序号	名称	规格型号	计量单位	存放地点	账面价值			评估价值			增值率%	备注
					数量	单价	金额	实际数量	评估单价	金额		
2806	感应板 A2005	SIABRLA2005_LINRE_V01,带导线U/L1571-28AWG-80mm	个		1,958.00	0.65	1,264.91	1,958.00	0.65	1,264.91	0.00%	
2807	感应板 A3021	SZAOB1_MK_L1mm_V01,带黄色导线U/L1571-28AWG-90mm	个		682.00	0.55	374.22	682.00	0.55	374.22	0.00%	
2808	感应板 A3028	SIABRL_MK_L1mm_V03,带黄色导线U/L1571-28AWG-115mm 1	个		2,959.00	0.71	2,094.87	2,959.00	0.71	2,094.87	0.00%	
2809	感应板 A4030	SIABR2_HDL2P2_L_V01,带黄色导线U/L1571-28AWG-90mm 1	个		8,275.00	0.80	6,590.72	8,275.00	0.80	6,590.72	0.00%	
2810	感应板 A4013	SZAOB1_ST100_L_V01,带黄色导线U/L1571-28AWG-115mm 带导线	个		2,037.00	1.02	2,073.04	2,037.00	1.02	2,073.04	0.00%	
2811	感应板 A3030	SIABR1_04.07.2020A3030.2012.0017tooling	个		2,796.00	1.95	5,443.54	2,796.00	1.95	5,443.54	0.00%	
2812	感应板 CL1	SZABR2_CL1_L_V01,带导线U/L1571-28AWG-100mm 带1	个		3,354.00	0.66	2,226.11	3,354.00	0.66	2,226.11	0.00%	
2813	感应板 A4044	EGNSA0B1_RNL2P2_L_V03,带导线A4044.310.002.1	个		278.00	1.95	541.22	278.00	1.95	541.22	0.00%	
2814	感应板 A3034	SIABRL_MK_L_V01,带黄色导线U/L1571-28AWG-115mm 1	个		869.00	0.69	599.84	869.00	0.69	599.84	0.00%	
2815	感应板 A1025	SZABR1_MK_L_V01,带导线U/L1571-28AWG-115mm 带1	个		1,050.00	0.69	724.79	1,050.00	0.69	724.79	0.00%	
2816	转接板 DW360	空板	个		641.00	0.09	54.75	641.00	0.09	54.75	0.00%	
2817	转接板 LP102	调试完成	个		304.00	0.12	36.38	304.00	0.12	36.38	0.00%	
2818	转接板 LP105A	调试完成	个		107.00	0.08	8.23	107.00	0.08	8.23	0.00%	
2819	转接板 LP106	空板	个		409.00	0.11	45.46	409.00	0.11	45.46	0.00%	
2820	转接板 LT56	空板	个		1,600.00	0.09	136.64	1,600.00	0.09	136.64	0.00%	
2821	转接板 PM4-M	空板	个		23.00	0.20	4.53	23.00	0.20	4.53	0.00%	
2822	转接板 SLP5	ST015_CN_V11	个		469.00	0.08	36.07	469.00	0.08	36.07	0.00%	
2823	转接板 SLL360	空板	个		634.00	0.07	43.30	634.00	0.07	43.30	0.00%	
2824	转接板 SXL2	空板	个		2,648.00	0.06	158.42	2,648.00	0.06	158.42	0.00%	
2825	转接板 LP106B	LP106B_CN_V11	个		266.00	0.07	18.17	266.00	0.07	18.17	0.00%	
2826	转接板 LAX300		个		67.00	0.57	38.36	67.00	0.57	38.36	0.00%	
2827	转接板 L4P1	L4P1_CN_V03.PCB	个		120.00	0.24	28.72	120.00	0.24	28.72	0.00%	
2828	转接板 DK360	10mm×14mm	个		496.00	0.24	118.69	496.00	0.24	118.69	0.00%	
2829	转接板 LASP	LA-5P_CN_V12	个		15.00	0.27	3.98	15.00	0.27	3.98	0.00%	
2830	转接板 1 HLL360	S5A0B1_HLL360_Z1_V05	个		77.00	0.04	3.29	77.00	0.04	3.29	0.00%	
2831	转接板 2 HLL360	S3A0B1_HLL360-Z2-V03	个		190.00	0.08	14.62	190.00	0.08	14.62	0.00%	
2832	转接板 TK-L2+	S2A0B1_TK_CN_V02,14*7,中心孔Φ2.2	个		4,914.00	0.09	419.61	4,914.00	0.09	419.61	0.00%	
2833	转接板 HDL2P5	SIABR1_HDL2P5_CN_V01	个		64.00	0.06	3.82	64.00	0.06	3.82	0.00%	
2834	转接板 PO60	S2A0B1	个		8.00	25.17	201.33	8.00	25.17	201.33	0.00%	
2835	电源转接板 LT52	SOA0B6_LT52G_Change_V4,带用IT58接金洲黄	个		667.00	10.59	7,063.71	667.00	10.59	7,063.71	0.00%	
2836	转接板 HLL361+	S0A0B1_HLL360_Z2_V04	个		920.00	0.13	118.95	920.00	0.13	118.95	0.00%	
2837	转接板 负 PM40MG	S3A0B2_15X8 T1	个		1,706.00	0.38	641.47	1,706.00	0.38	641.47	0.00%	
2838	转接板 正 PM40MG	S3A0B2_15X8 T1	个		1,706.00	0.15	262.52	1,706.00	0.15	262.52	0.00%	

存货—原材料评估明细表

评估基准日：2023年7月31日

表3-9-2

共205页，第87页
金额单位：人民币元

被评估单位：常州华达科捷光电仪器有限公司

序号	名称	规格型号	计量单位	存放地点	账面价值		评估价值		增减值	增值率%	备注
					数量	单价	金额	实际数量			
2839	转接板 C PM40MG	S2A0B2_25X18 PH5-1.5	个		1,668.00	0.15	256.66	1,668.00	0.15	256.66	0.00%
2840	模组转接板 PM 30-MG	S1A0B1_PM30MG_CN2_V01	个		12,742.00	0.24	3,076.14	12,742.00	0.24	3,076.14	0.00%
2841	转接板 PM 30-MG	S2A0B1_IMD08E_CN_V02	个		2,130.00	0.45	954.90	2,130.00	0.45	954.90	0.00%
2842	主板转接板 MDP10	S0B0_A0B0_U13	个		279.00	0.35	98.76	279.00	0.35	98.76	0.00%
2843	模组转接板 MDP10	S4A0B1	个		480.00	0.13	63.73	480.00	0.13	63.73	0.00%
2844	电源板 MDP10	S2A0B1_MAIN_CONNECT_S2	个		297.00	2.65	788.50	297.00	2.65	788.50	0.00%
2845	转接板 A4008	S1A0B0	个		217.00	0.09	19.19	217.00	0.09	19.19	0.00%
2846	转接板 HLL363+	S1A0B0	个		134.00	0.18	23.71	134.00	0.18	23.71	0.00%
2847	电池转接板 SK105D	S2A0B2_Makina_Reflux_PowerTransfer_V04	个		1,705.00	11.82	20,145.80	1,705.00	11.82	20,145.80	0.00%
2848	电池转接板 SK105GD	S2A0B2_Makina_Reflux_PowerTransfer_V04	个		986.00	11.28	11,121.67	986.00	11.28	11,121.67	0.00%
2849	转接板负 A1009	S0A0B1_LP802_F004_1	个		1,157.00	0.10	118.66	1,157.00	0.10	118.66	0.00%
2850	转接板正 A1009	S0A0B1_LP802_F004_2	个		1,157.00	0.10	118.66	1,157.00	0.10	118.66	0.00%
2851	电源转接板 A1019	S1A0B1_PL1401G_CN_V02	个		1,048.00	2.42	2,531.90	1,048.00	2.42	2,531.90	0.00%
2852	电源转接板 A4027	S2A0B1_A4027_PT_CN_V01	个		1,026.00	7.91	8,112.17	1,026.00	7.91	8,112.17	0.00%
2853	FFC转接板 B3009	S2A0B1_B3009_CONNECT_V03	个		1.00	3.16	3.16	1.00	3.16	3.16	0.00%
2854	转接板II A4013	S1A0B1_HELIN_ZZ_UVA	个		3,016.00	0.84	2,535.60	3,016.00	0.84	2,535.60	0.00%
2855	电源板 LAR160	S2A0B4_LAR160_POW_V5	个		25.00	1.82	45.60	25.00	1.82	45.60	0.00%
2856	转接板 I A4029	S2A0B1_K080_K450_V05	个		324.00	13.81	4,473.67	324.00	13.81	4,473.67	0.00%
2857	转接板 A4018	S1A0B1_HELIN_ZZ_UVA	个		180.00	1.42	254.87	180.00	1.42	254.87	0.00%
2858	转接板 A3030	S1A0B1_HELIN_ZZ_UVA	个		934.00	1.82	1,702.69	934.00	1.82	1,702.69	0.00%
2859	转接板 A4034	S4A0B1_280925012-C Rev0.3.23mm*26.6mm	个		1,589.00	2.21	3,516.01	1,589.00	2.21	3,516.01	0.00%
2860	测距仪主板 G05	S1A0B1_HELIN_ZZ_UVA	个		167.00	27.67	4,621.42	167.00	27.67	4,621.42	0.00%
2861	转接板 A4025	S1A0B1_HELIN_ZZ_UVA	个		4.00	1.33	5.32	4.00	1.33	5.32	0.00%
2862	转接板 I A4044	S1A0B1_HELIN_ZZ_UVA	个		287.00	0.30	86.15	287.00	0.30	86.15	0.00%
2863	转接板 C3010	S1A0B2_C3010_CN_V03_C3010_V03.hex	个		29.00	49.60	1,438.43	29.00	49.60	1,438.43	0.00%
2864	转接板 I A4028	S1A0B1_HELIN_ZZ_UVA	个		387.00	14.34	5,548.00	387.00	14.34	5,548.00	0.00%
2865	转接板 I A4029	S1A0B1_HELIN_ZZ_UVA	个		400.00	14.34	5,734.37	400.00	14.34	5,734.37	0.00%
2866	转接板 I A4013	S1A0B1_HELIN_ZZ_UVA	个		1,246.00	14.34	17,862.59	1,246.00	14.34	17,862.59	0.00%
2867	转接板 I A4027	S1A0B1_HELIN_ZZ_UVA	个		1,050.00	14.34	15,052.72	1,050.00	14.34	15,052.72	0.00%
2868	转接板 A3023	S1A0B1_HELIN_ZZ_UVA	个		267.00	8.37	2,234.79	267.00	8.37	2,234.79	0.00%
2869	转接板 A4030	S1A0B1_HELIN_ZZ_UVA	个		5,421.00	1.95	10,554.22	5,421.00	1.95	10,554.22	0.00%
2870	转接板II A4044	S2A0B2_A4044_CN2_V04	个		303.00	0.50	150.26	303.00	0.50	150.26	0.00%
2871	指示灯板 CLG15	焊接完成	个		37.00	1.20	44.34	37.00	1.20	44.34	0.00%

存货—原材料评估明细表

评估基准日：2023年7月31日

表3-9-2

共205页，第88页
金额单位：人民币元

被评估单位：常州华达科技光电仪器有限公司

序号	名称	规格型号	计量单位	存放地点	账面价值			评估价值			增值率%	备注
					数量	单价	金额	实际数量	评估单价	金额		
2872	LED板 PLL11	焊接完成	个		39.00	5.90	230.02	39.00	5.90	230.02	0.00	0.00%
2873	LED板 SXL2	焊接完成	个		384.00	0.68	262.58	384.00	0.68	262.58	0.00	0.00%
2874	LED板 SXL3	焊接完成	个		216.00	0.51	110.77	216.00	0.51	110.77	0.00	0.00%
2875	扇扫板 SP100	焊接完成	个		33.00	3.79	125.20	33.00	3.79	125.20	0.00	0.00%
2876	限位板 SP100	焊接完成	个		6.00	6.73	40.40	6.00	6.73	40.40	0.00	0.00%
2877	遥控接收板 PLT-200HV		个		57.00	16.12	919.09	57.00	16.12	919.09	0.00	0.00%
2878	遥控主板 ST400	焊接	个		24.00	15.81	379.32	24.00	15.81	379.32	0.00	0.00%
2879	遥控接收板 LP804A	焊接完成	个		36.00	2.77	99.64	36.00	2.77	99.64	0.00	0.00%
2880	LED板 CLL11	焊接完成	个		50.00	5.65	282.38	50.00	5.65	282.38	0.00	0.00%
2881	扇扫控制板 Entry	SIAB01_带42芯插板头线 CN_2_SCAN01 (mm) 1.5*1.5*150mm 单+双	个		159.00	3.88	616.95	159.00	3.88	616.95	0.00	0.00%
2882	电机限位板 Entry	SA0B1_带6芯插板头线 CN_2_SCAN01 (mm) 1.5*1.5*150mm 单+双	个		363.00	3.02	1,095.50	363.00	3.02	1,095.50	0.00	0.00%
2883	遥控板 Entry	SI A0B1	个		278.00	18.10	5,030.53	278.00	18.10	5,030.53	0.00	0.00%
2884	Y轴FPC FTA360-E	S2A0B1_854105	个		2,195.00	4.65	10,198.01	2,195.00	4.65	10,198.01	0.00	0.00%
2885	编码器电路板 FTA360-E	SI A0B1_ 850667, Encoder PCB	个		3,388.00	20.71	70,163.64	3,388.00	20.71	70,163.64	0.00	0.00%
2886	转子电路板 FTA360-E 850666	SI A0B1_ 850666, Rotor PCB	个		4,329.00	8.78	38,005.03	4,329.00	8.78	38,005.03	0.00	0.00%
2887	端口电路板 FTA360-E	SI A0B1_ 849550, Truncck PCB	个		1,760.00	29.78	52,410.55	1,760.00	29.78	52,410.55	0.00	0.00%
2888	Y轴FPC FTA360-E	S2A0B1_848488	个		665.00	0.77	511.51	665.00	0.77	511.51	0.00	0.00%
2889	HZ轴FPC FTA360-E	S2A0B1_849001	个		1,241.00	1.54	1,915.29	1,241.00	1.54	1,915.29	0.00	0.00%
2890	红外接收板 X700	SI A0B1	个		244.00	16.69	4,071.25	244.00	16.69	4,071.25	0.00	0.00%
2891	扇扫板 X700	S2A0B1_带六芯插板头线 1.0*1.5*150mm.1	个		250.00	5.94	1,485.12	250.00	5.94	1,485.12	0.00	0.00%
2892	Y轴FPC FTA360-F	SI A0B1_ 854278	个		8.00	7.96	63.69	8.00	7.96	63.69	0.00	0.00%
2893	接口FPC FTA360-E	SI A0B3_848491	个		4,700.00	13.44	63,183.33	4,700.00	13.44	63,183.33	0.00	0.00%
2894	FPC B3005	SI A0B1	个		246.00	0.27	65.31	246.00	0.27	65.31	0.00	0.00%
2895	显示屏板部件 DLD100	S0A0B1_带背面显示屏	个		160.00	15.93	2,548.67	160.00	15.93	2,548.67	0.00	0.00%
2896	传感板 F6001	SI A0B1	个		4.00	4.03	16.10	4.00	4.03	16.10	0.00	0.00%
2897	蓝牙模块 C3007	SI A0B1, WLT8266BM	个		477.00	11.50	5,487.60	477.00	11.50	5,487.60	0.00	0.00%
2898	充电管理板 SP580HV	BCS1A0B3Line_LI_Drop_V4-LI_Charger_drop_20201205_V06.hlx	个		110.00	1.10	120.85	110.00	1.10	120.85	0.00	0.00%
2899	充电管理板 SP580HV	SI A0B3Entry_LI_Drop_V4-LI_Charger_drop_20201205_V06.hlx	个		100.00	35.00	3,499.69	100.00	35.00	3,499.69	0.00	0.00%
2900	充电管理板 Entry	SI A0B3_ENTRY_LI_Charger_V3-LI_Charger_Entry.hlx	个		308.00	35.16	10,828.74	308.00	35.16	10,828.74	0.00	0.00%
2901	扇扫控制板 LAR160	ECN_SSA0B3_LAR160_SCAN_V21_带四芯插板头线	个		240.00	4.78	1,146.90	240.00	4.78	1,146.90	0.00	0.00%
2902	LED灯板 A4034	S4A0B1_280925012-B Rev0.3_20mm*34.5mm	个		6,699.00	3.37	22,586.90	6,699.00	3.37	22,586.90	0.00	0.00%
2903	充电管理板 X700	SI A0B2FATMAX_LI_Charger_V1-LI_Charger_LAR160.hlx	个		241.00	31.63	7,623.09	241.00	31.63	7,623.09	0.00	0.00%
2904	主控板 F6001	SI A0B2_DW_M_V02 DW_M_V01_19925.hlx_带薄片	个		2.00	22.94	45.87	2.00	22.94	45.87	0.00	0.00%

存货—原材料评估明细表

评估基准日：2023年7月31日

表3-9-2
共205页，第89页
金额单位：人民币元

被评估单位：常州华达科技光电仪器有限公司

序号	名称	规格型号	计量单位	存放地点	账面价值			评估价值			增值	增值率%	备注
					数量	单价	金额	实际数量	评估单价	金额			
2905	单芯电池导线 SP103		个		218.00	0.05	11.20	218.00	0.05	11.20	0.00	0.00%	
2906	单芯感应导线 LP102C	φ1X140	个		212.00	0.05	10.88	212.00	0.05	10.88	0.00	0.00%	
2907	单芯感应导线 PLT-2.1		个		349.00	0.05	17.91	349.00	0.05	17.91	0.00	0.00%	
2908	单芯黑线		个		6.00	0.05	0.31	6.00	0.05	0.31	0.00	0.00%	
2909	单芯红线		个		6.00	0.05	0.31	6.00	0.05	0.31	0.00	0.00%	
2910	单芯黄线 LP804A	黄 120mm 0.8mm	个		143.00	0.05	7.33	143.00	0.05	7.33	0.00	0.00%	
2911	单芯轻触开关线 LP102C	φ0.8X140	个		165.00	0.05	8.46	165.00	0.05	8.46	0.00	0.00%	
2912	单芯轻触开关线 LP102C	φ0.8X140	个		16.00	0.05	0.82	16.00	0.05	0.82	0.00	0.00%	
2913	充电器导线	C(欧)型导线	个		180.00	4.44	799.33	180.00	4.44	799.33	0.00	0.00%	
2914	单芯红导线 40mm	φ0.8×40mm	个		1,686.00	0.05	87.11	1,686.00	0.05	87.11	0.00	0.00%	
2915	单芯红导线 60mm	φ0.8×60mm	个		56.00	0.05	2.87	56.00	0.05	2.87	0.00	0.00%	
2916	单芯黄导线 100mm	黄 100mm 0.8mm	个		375.00	0.05	19.25	375.00	0.05	19.25	0.00	0.00%	
2917	单芯黄导线 110mm	0.8*110mm,两边剥线2mm	个		96.00	0.05	4.92	96.00	0.05	4.92	0.00	0.00%	
2918	单芯红导线 AWG28	20mm	个		135.00	0.05	6.93	135.00	0.05	6.93	0.00	0.00%	
2919	单芯黑导线 AWG28	30mm	个		135.00	0.05	6.93	135.00	0.05	6.93	0.00	0.00%	
2920	单芯红导线 AWG26	30mm	个		145.00	0.01	2.02	145.00	0.01	2.02	0.00	0.00%	
2921	单芯黑导线 AWG26	30mm	个		69.00	0.01	0.95	69.00	0.01	0.95	0.00	0.00%	
2922	单芯红导线 TK-IL2+	S1A0B1,φ0.8×85mm, 红色	个		2,782.00	0.05	142.79	2,782.00	0.05	142.79	0.00	0.00%	
2923	单芯红导线 TK-IL2+	S1A0B1,φ0.8×20mm, 红色	个		2,782.00	0.05	142.79	2,782.00	0.05	142.79	0.00	0.00%	
2924	PCB焊接线 FTA360-E	φ1.45×58mm,带帽式电缆接头, 绝缘套	个		381.00	0.60	227.95	381.00	0.60	227.95	0.00	0.00%	
2925	单芯黑导线 CLL18	S0A0B1,φ0.8×85mm, 黑色	个		41.00	0.05	2.11	41.00	0.05	2.11	0.00	0.00%	
2926	单芯黑导线 CLL18	S0A0B1,φ0.8×20mm, 黑色	个		41.00	0.05	2.11	41.00	0.05	2.11	0.00	0.00%	
2927	单芯黄导线 PM 30-MG	φ0.8×50mm, 黄色	个		3,000.00	0.05	155.05	3,000.00	0.05	155.05	0.00	0.00%	
2928	单芯黑导线 MDP10	1.2×70mm	个		480.00	0.05	25.48	480.00	0.05	25.48	0.00	0.00%	
2929	单芯黑导线 A4003	1.2×40mm	个		278.00	0.05	14.77	278.00	0.05	14.77	0.00	0.00%	
2930	单芯红导线 A4003	1.2×40mm	个		278.00	0.05	14.77	278.00	0.05	14.77	0.00	0.00%	
2931	单芯黑导线 LAX300	UL1571-26AWG×80mm 黑	个		50.00	0.05	2.65	50.00	0.05	2.65	0.00	0.00%	
2932	单芯红导线 LAX300	UL1571-26AWG×80mm 红	个		50.00	0.05	2.65	50.00	0.05	2.65	0.00	0.00%	
2933	单芯黄导线 A3030	UL1571-28AWG×70mm 黄	个		2,892.00	0.05	153.57	2,892.00	0.05	153.57	0.00	0.00%	
2934	导线-红色 A4034	S2A0B1, UL1571-30AWG×90mm 红	个		1,560.00	0.05	82.82	1,560.00	0.05	82.82	0.00	0.00%	
2935	导线-黑色 A4034	S2A0B1, UL1571-30AWG×90mm 黑	个		1,578.00	0.05	83.78	1,578.00	0.05	83.78	0.00	0.00%	
2936	导线1 A4025	S2A0B1, 黑色 UL1571-26AWG×85mm	个		113.00	0.05	6.01	113.00	0.05	6.01	0.00	0.00%	
2937	导线2 A4025	S2A0B1, 红色 UL1571-26AWG×30mm	个		103.00	0.05	5.48	103.00	0.05	5.48	0.00	0.00%	

存货—原材料评估明细表

评估基准日：2023年7月31日

表3-9-2

共205页，第90页

金额单位：人民币元

被评估单位：常州华达科捷光电仪器有限公司

序号	名称	规格型号	计量单位	存放地点	账面价值		评估价值			增值	增值率%	备注
					数量	单价	金额	实际数量	评估单价			
2938	2芯插头导线	二芯 1.5间距 110长	个		566.00	0.22	125.77	566.00	0.22	125.77	0.00%	
2939	2芯充电线 LP801	2芯 1.5间距 106mm	个		1,384.00	0.22	307.35	1,384.00	0.22	307.35	0.00%	
2940	2芯电源线	0.8X1.5黑 110红70mm	个		69.00	0.22	15.33	69.00	0.22	15.33	0.00%	
2941	2芯电源线 DW015	φ1.0 1.5间距 红200mm黑160mm	个		90.00	0.22	20.00	90.00	0.22	20.00	0.00%	
2942	2芯电源线 LP106B	1.5mm 140cm	个		51.00	0.22	11.33	51.00	0.22	11.33	0.00%	
2943	2芯电源线 SLP1		个		230.00	0.17	39.03	230.00	0.17	39.03	0.00%	
2944	2芯电源线 SP103	上黑下红	个		90.00	0.22	20.00	90.00	0.22	20.00	0.00%	
2945	2芯电源线 ST015	黑85mm,红60mm	个		260.00	0.22	57.78	260.00	0.22	57.78	0.00%	
2946	2芯轻触开关线 LP105		个		46.00	0.22	10.22	46.00	0.22	10.22	0.00%	
2947	2芯轻触开关线 LP805	二芯 1.5间距 121mm	个		347.00	0.22	77.10	347.00	0.22	77.10	0.00%	
2948	2芯轻触开关线 SLP5	90mm	个		436.00	0.22	96.89	436.00	0.22	96.89	0.00%	
2949	2芯带插头轻触开关线	0.8×1.5×90mm,上红下黑	个		1,187.00	0.22	263.77	1,187.00	0.22	263.77	0.00%	
2950	2芯插头线 ST300	二芯 2.0间距 171mm	个		95.00	0.22	21.11	95.00	0.22	21.11	0.00%	
2951	2芯带插头线 DW015	φ0.8×180mm 1.5间距 红黑	个		179.00	0.22	39.77	179.00	0.22	39.77	0.00%	
2952	2芯带插头线 PLT	φ0.8X2.0X100	个		4,440.00	0.22	986.62	4,440.00	0.22	986.62	0.00%	
2953	2芯带插头线 SXL3	φ1.0×170mm 1.5间距 红黑	个		204.00	0.22	45.34	204.00	0.22	45.34	0.00%	
2954	2芯线 LP801	2芯 1.5间距 50mm	个		1,152.00	0.22	255.99	1,152.00	0.22	255.99	0.00%	
2955	2芯插头线 CL805G	二芯φ1, 间距2.0, 110mm, 上红下黑	个		6.00	0.22	1.33	6.00	0.22	1.33	0.00%	
2956	2芯插头线 PM40MG	S0A0B1,φ0.8mm×1.5间距 ×180mm,黑色	个		2,450.00	0.22	544.46	2,450.00	0.22	544.46	0.00%	
2957	2芯带插头线 HLL360	φ0.8mm×1.5间距 ×120mm,蓝黑	个		194.00	0.22	43.11	194.00	0.22	43.11	0.00%	
2958	2芯线 PM40MG	2芯 φ0.8mm×1.5间距 ×50mm,黑	个		1,976.00	0.22	439.14	1,976.00	0.22	439.14	0.00%	
2959	2芯插头线 LT52G	φ1.2mm×2.0mm×95,上红下黑	个		352.00	0.22	78.23	352.00	0.22	78.23	0.00%	
2960	2芯插头线 SP500HV	Y_MOTO,φ1.0×2.0×150,黑+红	个		335.00	0.22	74.44	335.00	0.22	74.44	0.00%	
2961	2芯插头线 HDL2P5	φ0.8×1.5×85mm,黑	个		74.00	0.22	16.60	74.00	0.22	16.60	0.00%	
2962	2芯插头线 HDL2P5	红 φ0.8×1.5×100mm+黑φ0.8×1.5×85mm	个		90.00	0.22	20.19	90.00	0.22	20.19	0.00%	
2963	2芯插头线 CLI	黑 φ0.8×1.5×85mm+黑φ0.8×1.5×65mm	个		3,529.00	0.22	780.75	3,529.00	0.22	780.75	0.00%	
2964	2芯插头线 P2LC15	上红 φ0.8×65mm 下黑 φ0.8×90mm, 1.5mm间距	个		10.00	0.22	2.24	10.00	0.22	2.24	0.00%	
2965	2芯插头线 PM 30-MG	φ0.8×1.5×100,黑	个		4,586.00	0.22	1,028.00	4,586.00	0.22	1,028.00	0.00%	
2966	2芯插头线 MDP10	上红φ1×2.0×75mm+下黑φ1×2.0×150mm	个		480.00	0.23	110.44	480.00	0.23	110.44	0.00%	
2967	2芯插头线 DLD100-T	φ0.8×1.5×80mm红黑	个		820.00	0.23	188.68	820.00	0.23	188.68	0.00%	
2968	2芯插头线 DLD100-T	φ0.8×1.5×90mm红黑	个		160.00	0.23	36.82	160.00	0.23	36.82	0.00%	
2969	2芯插头线 MDP10	φ1.0×2.0×80mm红黑	个		480.00	0.23	110.45	480.00	0.23	110.45	0.00%	
2970	2芯插头线 RLD100-T	二芯,26AWG×红色 60mm 1+黑色 75mm	个		4,286.00	0.23	986.17	4,286.00	0.23	986.17	0.00%	

存货—原材料评估明细表

评估基准日：2023年7月31日

表3-9-2

共205页，第91页
金额单位：人民币元

被评估单位：常州华达科捷光电仪器有限公司

序号	名称	规格型号	计量单位	存放地点	账面价值			评估价值			增值	增值率%	备注
					数量	单价	金额	实际数量	评估单价	金额			
2971	2芯带插头线 A3021	SIAB01, 柜用, UL1571-28AWG-1.5*60mm, 2芯带插头导线	个		1,113.00	0.19	216.69	1,113.00	0.19	216.69	0.00	0.00%	
2972	2芯插头线 A2005	SIAB01, UL1571-28AWG-1.0间距ZIN 蓝铜线 长度100mm	个		509.00	0.53	270.28	509.00	0.53	270.28	0.00	0.00%	
2973	2芯插头线 A1011	SIAB01, UL1571-28AWG-1.5*100mm, 柜用, 柜用, 柜用, 柜用, 柜用, 柜用	个		604.00	1.50	908.67	604.00	1.50	908.67	0.00	0.00%	
2974	2芯插头线 A4026	SIAB01, UL1571-28AWG-1.5*80mm, 柜用, 柜用, 柜用, 柜用, 柜用, 柜用	个		1.00	0.23	0.23	1.00	0.23	0.23	0.00	0.00%	
2975	2芯插头线 DWRF01	SIAB01, UL1571-28AWG-1.5*90mm, 柜用, 柜用, 柜用, 柜用, 柜用, 柜用	个		696.00	0.22	154.65	696.00	0.22	154.65	0.00	0.00%	
2976	2芯插头线 E1004	SIAB01, UL1571-28AWG-1.5*75mm, 柜用, 柜用, 柜用, 柜用, 柜用, 柜用	个		2,211.00	0.22	489.16	2,211.00	0.22	489.16	0.00	0.00%	
2977	2芯插头线 A3030	SIAB01, UL1571-28AWG-1.5*75mm, 柜用, 柜用, 柜用, 柜用, 柜用, 柜用	个		1,618.00	0.35	558.41	1,618.00	0.35	558.41	0.00	0.00%	
2978	2芯插头线 A3030	SIAB01, UL1571-28AWG-1.5*75mm, 柜用, 柜用, 柜用, 柜用, 柜用, 柜用	个		1,180.00	0.23	271.49	1,180.00	0.23	271.49	0.00	0.00%	
2979	2芯插头线 LAR160	SIAB01, UL1571-28AWG-1.5*100mm, 柜用, 柜用, 柜用, 柜用, 柜用, 柜用	个		380.00	0.30	114.34	380.00	0.30	114.34	0.00	0.00%	
2980	2芯插头线-1 A4034	SIAB01, UL1571-28AWG-1.5*90mm, 柜用, 柜用, 柜用, 柜用, 柜用, 柜用	个		13,205.00	0.43	5,726.04	13,205.00	0.43	5,726.04	0.00	0.00%	
2981	2芯插头线-2 A4034	SIAB01, UL1571-28AWG-1.5*90mm, 柜用, 柜用, 柜用, 柜用, 柜用, 柜用	个		1,596.00	0.73	1,166.16	1,596.00	0.73	1,166.16	0.00	0.00%	
2982	2芯反向插头线 A4034	SIAB01, UL1571-28AWG-1.5*75mm, 柜用, 柜用, 柜用, 柜用, 柜用, 柜用	个		1,593.00	0.57	909.26	1,593.00	0.57	909.26	0.00	0.00%	
2983	2芯插头线 E1101	SIAB01, UL1571-28AWG-1.5*100mm, 柜用, 柜用, 柜用, 柜用, 柜用, 柜用	个		365.00	0.23	83.99	365.00	0.23	83.99	0.00	0.00%	
2984	2芯插头线 A4025	SIAB01, UL1571-28AWG-1.5*100mm, 柜用, 柜用, 柜用, 柜用, 柜用, 柜用	个		154.00	0.29	44.97	154.00	0.29	44.97	0.00	0.00%	
2985	2芯插头线-1 A3034	SIAB01, UL1571-28AWG-1.5*90mm, 柜用, 柜用, 柜用, 柜用, 柜用, 柜用	个		10,279.00	0.39	4,002.47	10,279.00	0.39	4,002.47	0.00	0.00%	
2986	2芯插头线-2 A3034	SIAB01, UL1571-28AWG-1.5*110mm, 柜用, 柜用, 柜用, 柜用, 柜用, 柜用	个		5,298.00	0.37	1,969.18	5,298.00	0.37	1,969.18	0.00	0.00%	
2987	2芯插头线B A1025	SIAB01, UL1571-28AWG-1.5*60mm, 柜用, 柜用, 柜用, 柜用, 柜用, 柜用	个		1,041.00	0.40	414.55	1,041.00	0.40	414.55	0.00	0.00%	
2988	2芯插头线C A1025	SIAB01, UL1571-28AWG-1.5*60mm, 柜用, 柜用, 柜用, 柜用, 柜用, 柜用	个		1,055.00	0.38	401.45	1,055.00	0.38	401.45	0.00	0.00%	
2989	2芯插头线 A4030	SIAB01, UL1571-28AWG-1.5*60mm, 柜用, 柜用, 柜用, 柜用, 柜用, 柜用	个		14,298.00	0.37	5,314.35	14,298.00	0.37	5,314.35	0.00	0.00%	
2990	2芯插头线 E6002	SIAB01, UL1571-28AWG-1.5*75mm, 柜用, 柜用, 柜用, 柜用, 柜用, 柜用	个		121.00	0.30	36.40	121.00	0.30	36.40	0.00	0.00%	
2991	3芯带插头线 L4P1	φ1.0×1.5×100mm	个		110.00	0.33	36.67	110.00	0.33	36.67	0.00	0.00%	
2992	3芯带插头线 PM40MG	SIAB01, φ1.0mm×2.0间距×150mm, 黄+红+黑	个		2,449.00	0.33	816.45	2,449.00	0.33	816.45	0.00	0.00%	
2993	3芯带插头线 HLL360	φ0.8mm×1.5间距×75mm, 黄绿红	个		5.00	0.33	1.67	5.00	0.33	1.67	0.00	0.00%	
2994	3芯带插头线 TK-L2+	SIAB01, φ0.8mm×1.5间距×130mm, 黄120mm, 黄120mm	个		2,181.00	0.33	727.05	2,181.00	0.33	727.05	0.00	0.00%	
2995	3芯带插头线 SP500HV	φ1.2×2.0×120, 红+黄+黑	个		627.00	0.33	209.02	627.00	0.33	209.02	0.00	0.00%	
2996	3芯带插头线 PM 30-MG	φ0.8mm×1.5间距×黄70mm+红80mm+黑60mm	个		2,092.00	0.34	703.25	2,092.00	0.34	703.25	0.00	0.00%	
2997	3芯带插头线 PLS4G	φ0.8mm×1.5间距×红110mm+黑90mm+黄100mm	个		2,068.00	0.34	695.25	2,068.00	0.34	695.25	0.00	0.00%	
2998	3芯插头线-40mm A4013	SIAB01, UL1571-28AWG-1.5*40mm, 黄红黑	个		3,046.00	0.32	970.42	3,046.00	0.32	970.42	0.00	0.00%	
2999	3芯插头线 A4018	SIAB01, UL1571-28AWG-1.5*100mm, 柜用, 柜用, 柜用, 柜用, 柜用, 柜用	个		103.00	0.35	35.55	103.00	0.35	35.55	0.00	0.00%	
3000	3芯插头线 A4026	SIAB01, UL1571-28AWG-1.5*80mm, 柜用, 柜用, 柜用, 柜用, 柜用, 柜用	个		64.00	0.34	21.52	64.00	0.34	21.52	0.00	0.00%	
3001	3芯插头线 A3031	SIAB01, UL1571-28AWG-1.5*80mm, 柜用, 柜用, 柜用, 柜用, 柜用, 柜用	个		1,274.00	0.35	439.69	1,274.00	0.35	439.69	0.00	0.00%	
3002	3芯插头2芯线 A4034	SIAB01, UL1571-28AWG-1.5*100mm, 柜用, 柜用, 柜用, 柜用, 柜用, 柜用	个		14,202.00	0.62	8,797.69	14,202.00	0.62	8,797.69	0.00	0.00%	
3003	3芯插头线 A4025	SIAB01, UL1571-28AWG-1.5*80mm, 柜用, 柜用, 柜用, 柜用, 柜用, 柜用	个		148.00	0.34	49.77	148.00	0.34	49.77	0.00	0.00%	

存货—原材料评估明细表

评估基准日：2023年7月31日

表3-9-2

共205页，第92页

金额单位：人民币元

被评估单位：常州华达科技光电仪器有限公司

序号	名称	规格型号	计量单位	存放地点	账面价值		评估价值		增值	增值率%	备注
					数量	单价	金额	实际数量			
3004	3芯插头两芯线 A3034	SIAMBU11012-2AWG1.5*20-LE7-150mm-1R1-RED-CIT-A102H3P	个		10,379.00	0.49	5,051.71	10,379.00	0.49	5,051.71	0.00%
3005	3芯插头2芯线 A1025	SIAMBU11012-2AWG1.5*20-LE7-150mm-1R1-RED-CIT-A102H3P	个		1,047.00	0.49	509.60	1,047.00	0.49	509.60	0.00%
3006	4芯激光器线 LP102		个		350.00	0.45	158.55	350.00	0.45	158.55	0.00%
3007	4芯插头线 SP500HV	CN_POW_L1L1.0*2.0*120.红+黄+绿+黑	个		302.00	0.45	136.82	302.00	0.45	136.82	0.00%
3008	4芯插头线 SP500HV	φ1.2*2.0*70.红+黄+绿+黑	个		409.00	0.45	185.28	409.00	0.45	185.28	0.00%
3009	4芯插头线 HLL361+	φ0.8mm*1.5*75.黑+黄+蓝+红	个		41.00	0.45	18.38	41.00	0.45	18.38	0.00%
3010	4芯带插头线 X700	双插头. φ1.0mm*2.0*120.红+黄+绿+黑	个		259.00	0.45	117.20	259.00	0.45	117.20	0.00%
3011	4芯带插头线 PO60	φ0.8mm*1.0*80.白色	个		736.00	0.56	412.44	736.00	0.56	412.44	0.00%
3012	12芯排线		个		13.00	0.05	0.67	13.00	0.05	0.67	0.00%
3013	5芯转接板线 SLL360	0.8mm五芯,1.5间距,115mm	个		139.00	0.56	78.41	139.00	0.56	78.41	0.00%
3014	11芯带两插头线 PLT-200HV	φ0.8*1.5*170mm/11根	个		69.00	6.29	434.32	69.00	6.29	434.32	0.00%
3015	9芯按键板导线 ST300	9芯双头线90mm	个		46.00	1.68	77.35	46.00	1.68	77.35	0.00%
3016	5芯彩排线	110mm,剥线2mm	个		185.00	0.56	104.37	185.00	0.56	104.37	0.00%
3017	六芯插头线 A3007	SI/A0B1,φ1×1.5×95mm 26号线	个		717.00	0.42	298.23	717.00	0.42	298.23	0.00%
3018	双头排线20芯 MDP10	20PIN,φ0.6×1.27×80mm,灰色	个		480.00	4.51	2,166.37	480.00	4.51	2,166.37	0.00%
3019	白色排线 DLD100	φ1.0*40P*100mm (宽40mm) 同向	个		2,698.00	1.59	4,297.68	2,698.00	1.59	4,297.68	0.00%
3020	13芯带插头线 A3021	SIAMBU11012-2AWG1.5*20-LE7-150mm-1R1-RED-CIT-A102H3P	个		6,820.00	3.36	22,934.50	6,820.00	3.36	22,934.50	0.00%
3021	FPC G05	SIAMBU11012-2AWG1.5*20-LE7-150mm-1R1-RED-CIT-A102H3P	个		216.00	0.28	61.16	216.00	0.28	61.16	0.00%
3022	6芯双头反向插头线 A4034	SIAMBU11012-2AWG1.5*20-LE7-150mm-1R1-RED-CIT-A102H3P	个		1,596.00	2.38	3,799.11	1,596.00	2.38	3,799.11	0.00%
3023	10芯双头正向插头线 A4030	SIAMBU11012-2AWG1.5*20-LE7-150mm-1R1-RED-CIT-A102H3P	个		9,836.00	3.01	29,595.06	9,836.00	3.01	29,595.06	0.00%
3024	7芯双头反向插头线 A3028	SIAMBU11012-2AWG1.5*20-LE7-150mm-1R1-RED-CIT-A102H3P	个		3,933.00	2.05	8,074.85	3,933.00	2.05	8,074.85	0.00%
3025	14芯FPC E6002	SIAMBU11012-2AWG1.5*20-LE7-150mm-1R1-RED-CIT-A102H3P	个		119.00	0.30	35.80	119.00	0.30	35.80	0.00%
3026	漆包线黄色Y 0.05mm	0.05mm	kg		4.76	85.27	405.89	4.76	85.27	405.89	0.00%
3027	漆包线黄色Y 0.08mm	0.08mm	kg		11.14	82.80	922.42	11.14	82.80	922.42	0.00%
3028	漆包线黄色Y 0.1mm	0.1mm	kg		3.31	79.32	262.54	3.31	79.32	262.54	0.00%
3029	漆包线蓝色Y 0.05mm	0.05mm	kg		4.18	85.04	355.45	4.18	85.04	355.45	0.00%
3030	漆包线红色Y 0.05mm	0.05mm	kg		7.96	83.27	662.81	7.96	83.27	662.81	0.00%
3031	漆包线红色Y 0.08mm	0.08mm	kg		5.64	82.62	465.99	5.64	82.62	465.99	0.00%
3032	漆包线绿色Y 0.05mm	0.05mm	kg		6.29	87.62	551.14	6.29	87.62	551.14	0.00%
3033	漆包线绿色Y 0.08mm	0.08mm	kg		3.95	83.02	327.93	3.95	83.02	327.93	0.00%
3034	漆包线黄色Y 0.03mm	0.03mm	kg		0.72	86.97	62.62	0.72	86.97	62.62	0.00%
3035	漆包线绿色Y 0.03mm	0.03mm	kg		0.65	85.31	55.45	0.65	85.31	55.45	0.00%
3036	漆包线红色Y 0.03mm	0.03mm	kg		0.76	86.43	65.69	0.76	86.43	65.69	0.00%

存货—原材料评估明细表

评估基准日：2023年7月31日

表3-9-2
共205页，第93页
金额单位：人民币元

被评估单位：常州华达科技光电仪器有限公司

序号	名称	规格型号	计量单位	存放地点	账面价值			评估价值			增值	增值率%	备注
					数量	单价	金额	实际数量	评估单价	金额			
3037	漆包线蓝色Y 0.03mm	0.03mm	kg		0.65	83.65	54.37	0.65	83.65	54.37	0.00	0.00%	
3038	充电插头 DC22		个		612.00	0.32	193.53	612.00	0.32	193.53	0.00	0.00%	
3039	插头 WD-17	配CH007充电器	个		206.00	2.56	526.84	206.00	2.56	526.84	0.00	0.00%	
3040	充电插孔 SK105D	S1A0B1, M112	个		15,977.00	4.15	66,247.89	15,977.00	4.15	66,247.89	0.00	0.00%	
3041	插头 英式 DY-55	配CH007充电器,镀镍	个		204.00	2.47	503.76	204.00	2.47	503.76	0.00	0.00%	
3042	微动开关 MQS-2H		个		32,867.00	1.37	45,051.23	32,867.00	1.37	45,051.23	0.00	0.00%	
3043	微型轻触开关 SP103		个		5,081.00	0.84	4,268.07	5,081.00	0.84	4,268.07	0.00	0.00%	
3044	液晶显示屏 HDL10	S3A0B1, 段码屏,线长45	个		5.00	3.65	18.24	5.00	3.65	18.24	0.00	0.00%	
3045	液晶显示屏 Laser	S1A0B1, 线长120mm	个		2,217.00	4.02	8,905.90	2,217.00	4.02	8,905.90	0.00	0.00%	
3046	液晶显示屏 PX60L	S0A0B1	个		66.00	8.16	538.72	66.00	8.16	538.72	0.00	0.00%	
3047	微型轻触开关 PLC15	S1A0B1,3引脚	个		6,392.00	1.05	6,722.37	6,392.00	1.05	6,722.37	0.00	0.00%	
3048	红外接收管 X700	S0A0B1,TSOP34838,SIP3	个		276.00	2.14	590.08	276.00	2.14	590.08	0.00	0.00%	
3049	微动开关 MDP10	S3A0B1, SS-03N1-040	个		290.00	1.42	410.62	290.00	1.42	410.62	0.00	0.00%	
3050	电缆 F6001	S1A0B1, 电缆长度为400mm	个		470.00	5.90	2,772.50	470.00	5.90	2,772.50	0.00	0.00%	
3051	蜂鸣器 HYR-2304	S0A0B1HYR-2304,喇叭口径Φ8×1.5-5mm,上E,下E1	个		4,257.00	0.71	3,013.82	4,257.00	0.71	3,013.82	0.00	0.00%	
3052	液晶显示屏 C3007	S1A0B1, 1.7寸彩屏	个		507.00	9.29	4,711.07	507.00	9.29	4,711.07	0.00	0.00%	
3053	蜂鸣器 E2003	S1A0B1, HY09-5TBE, 9×5.5	个		620.00	0.53	329.20	620.00	0.53	329.20	0.00	0.00%	
3054	微动开关 A3021	S1A0B1,10万次寿命	个		4,241.00	2.61	11,074.94	4,241.00	2.61	11,074.94	0.00	0.00%	
3055	按键 A3021	S4A0B1,黑色,原印刷, 04.07.2019A3021,2001 000300mg	个		6,073.00	0.85	5,137.08	6,073.00	0.85	5,137.08	0.00	0.00%	
3056	硅胶按键 A3028	S4A0B2,黑,04.07.2019A4030,2003 000400mg	个		3,739.00	0.42	1,554.83	3,739.00	0.42	1,554.83	0.00	0.00%	
3057	硅胶按键 DWRF01	S1A0B1, 04.07.2019DWRF01,1807 000500mg, 黑色	kg		11,745.00	0.49	5,760.07	11,745.00	0.49	5,760.07	0.00	0.00%	
3058	蜂鸣器 (电子式环保) E1004	S1A0B1, 04.07.2019E1004,1807 000500mg, 黑色	kg		1,567.00	1.17	1,830.38	1,567.00	1.17	1,830.38	0.00	0.00%	
3059	液晶显示屏 G05	S1A0B1, 6.12×4.5, 线长7mm, MKS专用, 带主触摸电容≥70μ	kg		1,103.00	1.24	1,366.53	1,103.00	1.24	1,366.53	0.00	0.00%	
3060	液晶显示屏 GB65	S1A0B1, 6.12×4.5, 线长7mm, MKS专用, 带主触摸电容≥70μ	kg		166.00	10.80	1,792.29	166.00	10.80	1,792.29	0.00	0.00%	
3061	液晶显示屏 GB65	S0A0B4,YV1601217CT6-YF8-L02	kg		215.00	9.38	2,015.63	215.00	9.38	2,015.63	0.00	0.00%	
3062	蜂鸣器 (电子式环保) E1004	S3A0B1, Φ 12×8.5, 线长70mm	kg		6,377.00	1.24	7,900.46	6,377.00	1.24	7,900.46	0.00	0.00%	
3063	微动开关 LT58G+	S1A0B1, MSS-23RAUS6	kg		1,486.00	1.93	2,866.80	1,486.00	1.93	2,866.80	0.00	0.00%	
3064	液晶显示屏 E1004	S2A0B3, 04.07.2019E1004 000100mg	kg		671.00	9.29	6,234.95	671.00	9.29	6,234.95	0.00	0.00%	
3065	遥控器蓝牙天线 E6002	S1A0B1,线长52mm IPEX1代	kg		22.00	3.17	69.65	22.00	3.17	69.65	0.00	0.00%	
3066	充电器 (12V) TR360		kg		1.00	39.32	39.32	1.00	39.32	39.32	0.00	0.00%	
3067	充电器 CH007		kg		12.00	13.25	158.97	12.00	13.25	158.97	0.00	0.00%	
3068	适配器 KS042690	KS042690	kg		24.00	22.21	532.92	24.00	22.21	532.92	0.00	0.00%	
3069	适配器 TK	TK	个		1.00	26.14	26.14	1.00	26.14	26.14	0.00	0.00%	

存货—原材料评估明细表

评估基准日：2023年7月31日

表3-9-2

共205页，第94页

金额单位：人民币元

被评估单位：常州华达科捷光电仪器有限公司

序号	名称	规格型号	计量单位	存放地点	账面价值			评估价值			增值	增值率%	备注
					数量	单价	金额	实际数量	评估单价	金额			
3070	充电器 LT56	含4个插头 5V 1A	个		277.00	19.50	5,400.87	277.00	19.50	5,400.87	0.00	0.00%	
3071	车载充电器 X700	S1A0B1	个		935.00	12.83	11,997.78	935.00	12.83	11,997.78	0.00	0.00%	
3072	充电器 SP510HV	含澳插 5V2A	个		8.00	18.97	151.73	8.00	18.97	151.73	0.00	0.00%	
3073	充电器 LT58	ABT020050(DC5V2A),分体式	个		139.00	19.94	2,771.38	139.00	19.94	2,771.38	0.00	0.00%	
3074	充电器 A1009	ABT020050(DC5V2A),分体式,仅带中插	个		612.00	14.65	8,968.79	612.00	14.65	8,968.79	0.00	0.00%	
3075	充电器 FY-20127-ADT	金无铅, 型号: FY-20127-ADT, 规格: AC100-240VDC5V 0.6A	个		202.00	24.14	4,875.70	202.00	24.14	4,875.70	0.00	0.00%	
3076	充电器 A4003	型号: A4003, 规格: AC100-240VDC5V 0.6A	个		38.00	20.13	764.80	38.00	20.13	764.80	0.00	0.00%	
3077	充电器 3P10-N1012	S0A0B1,锂离子/镍氢/锂电池充电器, 9.6V 1.2A	个		278.00	33.80	9,396.34	278.00	33.80	9,396.34	0.00	0.00%	
3078	充电器 550HV	S0A0B1,ABT020050B(DC5V2A)	个		100.00	20.47	2,046.60	100.00	20.47	2,046.60	0.00	0.00%	
3079	锂电池充电器 A4018	型号: A4018, 规格: AC100-240VDC5V 0.6A	个		244.00	29.66	7,237.19	244.00	29.66	7,237.19	0.00	0.00%	
3080	充电器-美版 A3021	型号: A3021, 规格: AC100-240VDC5V 0.6A	个		2,170.00	23.59	51,190.30	2,170.00	23.59	51,190.30	0.00	0.00%	
3081	充电器-澳洲版 A3021	型号: A3021, 规格: AC100-240VDC5V 0.6A	个		1,638.00	29.12	47,698.54	1,638.00	29.12	47,698.54	0.00	0.00%	
3082	充电器-英国版 A3021	ECN,S0A0B1,TPA255-11050-UK	个		1,197.00	29.12	34,856.64	1,197.00	29.12	34,856.64	0.00	0.00%	
3083	充电器 (12V) TR360	NEMO充电器 SP50-3, 输出线长更改为: 180CM±5CM	个		211.00	22.12	4,668.14	211.00	22.12	4,668.14	0.00	0.00%	
3084	充电器-欧版 A3021	型号: A3021, 规格: AC100-240VDC5V 0.6A	个		4,967.00	28.42	141,162.15	4,967.00	28.42	141,162.15	0.00	0.00%	
3085	适配器	ECN,S0A0B1,TPA255-11050-UK	个		1.00	25.68	25.68	1.00	25.68	25.68	0.00	0.00%	
3086	充电器 A3018	S1A0B1,ABT020050B(DC5V2A) 输出TYPE-C	个		740.00	17.10	12,657.27	740.00	17.10	12,657.27	0.00	0.00%	
3087	充电器-英版 LT58	S1A0B1,ABT020050B(DC5V2A) USB接口,分体式	个		650.00	19.71	12,811.25	650.00	19.71	12,811.25	0.00	0.00%	
3088	适配器	型号: A3021, 规格: AC100-240VDC5V 0.6A	个		2,260.00	30.24	68,334.08	2,260.00	30.24	68,334.08	0.00	0.00%	
3089	激光管 ADL-63153TL	ADL-63153-TL	个		5,112.00	14.19	72,550.66	5,112.00	14.19	72,550.66	0.00	0.00%	
3090	激光管 ADX-6305TL-5	ADX-6305TL-5	个		7,211.00	5.20	37,465.92	7,211.00	5.20	37,465.92	0.00	0.00%	
3091	激光管 ADL-63054TL	635 5mw 50度	个		11,889.00	7.09	84,349.05	11,889.00	7.09	84,349.05	0.00	0.00%	
3092	激光管 HDH3910512AAA	HDH3910512AAA (HL6358MG)	个		296.00	19.65	5,816.97	296.00	19.65	5,816.97	0.00	0.00%	
3093	激光管 63104TL	ADL-63104TL, 50°	个		1,345.00	14.05	18,892.88	1,345.00	14.05	18,892.88	0.00	0.00%	
3094	激光管 HDH3930512AAA	HDH3930512AAA (HL63172MG)	个		1,251.00	25.60	32,022.60	1,251.00	25.60	32,022.60	0.00	0.00%	
3095	激光管 ADL-65052TL	ADL-65052TL	个		14,267.00	3.16	45,107.82	14,267.00	3.16	45,107.82	0.00	0.00%	
3096	激光管 ROHM-63515	ROHM-63515 (RLDGNPC7), 15mw 50°PG35mm	个		52,108.00	13.51	704,210.55	52,108.00	13.51	704,210.55	0.00	0.00%	
3097	激光管 HDH3960512AAA	HDH3960512AAA (HL6303TL), 激光管 60mw 635nm 50°	个		14,501.00	39.82	577,473.13	14,501.00	39.82	577,473.13	0.00	0.00%	
3098	激光管 ADL-63303TL	S1A0B1,ADL-63303TL,30MW, 50°, 635nm	个		15,532.00	20.59	319,807.97	15,532.00	20.59	319,807.97	0.00	0.00%	
3099	激光管 PLT5 510	PLT5 510, 绿光,10mw-50°C 520nm,T056封装,南京	个		44.00	22.60	994.58	44.00	22.60	994.58	0.00	0.00%	
3100	激光管	浪利, T05-6-635-10mw, 红光, 635nm,10mw	个		180.00	2.99	538.48	180.00	2.99	538.48	0.00	0.00%	
3101	激光管 GH05230H2K	S1A0B1,夏普30mw绿光 (内置PDD), 偏心<3°, 通用	个		361.00	17.45	6,299.40	361.00	17.45	6,299.40	0.00	0.00%	
3102	激光管 GH05230H2KH	S1A0B1,夏普30mw绿光 (内置PDD), 偏心<17°, CONE用	个		81.00	20.17	1,634.17	81.00	20.17	1,634.17	0.00	0.00%	

存货—原材料评估明细表

评估基准日：2023年7月31日

表3-9-2

共205页，第95页

金额单位：人民币元

被评估单位：常州华达科技光电仪器有限公司

序号	名称	规格型号	计量单位	存放地点	账面价值			评估价值			增值率	备注
					数量	单价	金额	实际数量	评估单价	金额		
3103	绿光激光管 50mW	HCN-S1A0B1, 绿光, 50mW, PLT5 S20, HL, 2-3, C1009, SF2A, 0.05W	个		16,839.00	49.05	826,019.76	16,839.00	49.05	826,019.76	0.00%	
3104	绿光激光管 10mW	HCN-S1A0B1, 绿光, 10mW, PLT5 S10, C1009, SF2A, 0.01W	个		12,824.00	19.81	254,069.17	12,824.00	19.81	254,069.17	0.00%	
3105	绿光激光管 30mW	HCN-S1A0B1, 绿光, 30mW, PLT5 S30, HL, 2-3, C1009, SF2A, 0.03W	个		26,233.00	33.70	884,159.63	26,233.00	33.70	884,159.63	0.00%	
3106	绿光激光管 80/110mW	SIABHLO, 绿光, 80/110mW, PLT5 S20B, Q6512A0737, SF2D	个		2,014.00	82.93	167,017.68	2,014.00	82.93	167,017.68	0.00%	
3107	绿光激光管 80mW	SIABHLO, 绿光, 80mW, PLT5 S20B, Q6512A0737, SF2D	个		561.00	37.97	21,299.92	561.00	37.97	21,299.92	0.00%	
3108	绿光激光管 20mW	SIABHLO, 绿光, 20mW, PLT5 S20B, Q6512A0737, SF2D	个		9,163.00	19.92	182,564.65	9,163.00	19.92	182,564.65	0.00%	
3109	绿光激光管 30mW	SI1A0B1, 绿光, PLT5 516 FA, 30mW, 不带PD	个		28.00	8.67	242.82	28.00	8.67	242.82	0.00%	
3110	减速电机		个		759.00	13.98	10,612.59	759.00	13.98	10,612.59	0.00%	
3111	减速电机 (RL-HGW专用)	RL-HGW专用	个		24.00	14.48	347.46	24.00	14.48	347.46	0.00%	
3112	旋转电机 Entry	SI1A0B1, HS-1625, D16X25, 6V, M2X0.4	个		967.00	40.01	38,687.60	967.00	40.01	38,687.60	0.00%	
3113	旋转电机	S0A0B1, HS-1625-Q6001, 0072-88-DZ98	个		366.00	41.43	15,163.38	366.00	41.43	15,163.38	0.00%	
3114	减速电机 LAR160	I2GAN20-210/10Y7D, 减速比: 210:1	个		735.00	13.99	10,280.19	735.00	13.99	10,280.19	0.00%	
3115	步进电机 MDP10	S3A0B1, 额定电压5V, 电阻40Ω, 2相供电	个		203.00	30.44	6,179.62	203.00	30.44	6,179.62	0.00%	
3116	步进电机 MDP10	S3A0B2, 额定电压3.2V, 电阻38Ω, 2相供电	个		239.00	30.53	7,296.91	239.00	30.53	7,296.91	0.00%	
3117	AA电池金霸王5#电池	3节装	组		1,617.00	4.91	7,941.95	1,617.00	4.91	7,941.95	0.00%	
3118	AA电池金霸王5#电池	4节装	组		31.00	5.78	179.17	31.00	5.78	179.17	0.00%	
3119	积层干电池 (接受器)		个		211.00	1.07	226.50	211.00	1.07	226.50	0.00%	
3120	锂电池组 L156	3.7V/7200mAh	个		1,447.00	42.09	60,899.03	1,447.00	42.09	60,899.03	0.00%	
3121	AA电池 丰银	丰银5#电池(2节封装)	组		7,985.00	1.19	9,468.92	7,985.00	1.19	9,468.92	0.00%	
3122	AA电池 丰银	丰银5#电池(3节封装)	组		1,066.00	1.77	1,884.09	1,066.00	1.77	1,884.09	0.00%	
3123	AAA电池 丰银	丰银7#电池(2节封装)	组		2,278.00	1.02	2,318.33	2,278.00	1.02	2,318.33	0.00%	
3124	锂电池组 L152	SI1A0B1, 3.7V, 4500mAh	个		612.00	35.50	21,725.69	612.00	35.50	21,725.69	0.00%	
3125	锂电池组 Entry	SI1A0B1, 2Y26650, 3.7V 10000mAh	个		616.00	47.07	28,997.15	616.00	47.07	28,997.15	0.00%	
3126	D电池 丰银	HCN1号, 18000mAh, 25mA, 20h, 2.3V, 0.8V, 2节组	组		30.00	6.73	202.02	30.00	6.73	202.02	0.00%	
3127	锂电池 B3005	SI1A0B1, 3.7V, 5200mAh, 19Wh, 2-18650	个		1,019.00	20.46	20,844.37	1,019.00	20.46	20,844.37	0.00%	
3128	C型镍氢充电电池	BPI-49C4000mAh×4	组		54.00	39.47	2,131.32	54.00	39.47	2,131.32	0.00%	
3129	锂电池 ZBA302	S2A0B1, ZBA302, 18650-2SEP, 4400mAh, 7.4V, ODA	个		34.00	215.04	7,311.51	34.00	215.04	7,311.51	0.00%	
3130	锂电池组 A1009	SI1A0B1, 145660, 6000mAh	个		2,138.00	30.97	66,219.64	2,138.00	30.97	66,219.64	0.00%	
3131	锂电池组-美版 A3028	ECN, S0A0B1, 欧版(标贴)	组		3.00	63.59	190.77	3.00	63.59	190.77	0.00%	
3132	锂电池组-欧版 A3028	ECN, S0A0B1, 欧版(标贴)	个		1.00	66.54	66.54	1.00	66.54	66.54	0.00%	
3133	锂电池组-美版 A4030	SIABHLO, 锂电池, 4000mAh, 3.7V, 14.8Wh, 18650	个		2,200.00	103.61	227,951.89	2,200.00	103.61	227,951.89	0.00%	
3134	锂电池-美版 A3021	ECN, S0A0B1, 欧版(标贴)	个		1.00	22.58	22.58	1.00	22.58	22.58	0.00%	
3135	9V碱性电池 GN1604A	SI1A0B0, 超霸, GN1604A 9V	个		4,251.00	4.51	19,184.85	4,251.00	4.51	19,184.85	0.00%	

存货—原材料评估明细表

评估基准日：2023年7月31日

表3-9-2

共205页，第96页

金额单位：人民币元

被评估单位：常州华达科捷光电仪器有限公司

序号	名称	规格型号	计量单位	存放地点	账面价值		评估价值		增值率%	备注		
					数量	单价	金额	实际数量			评估单价	金额
3136	锂电池-澳洲版 A3021	SA001L, 澳洲版(A3021), 澳洲版(A3021) 7号, 1.5V, 1.5V	组		265.00	24.91	6,601.97	265.00	24.91	6,601.97	0.00%	
3137	锂电池-英版 A3021	SA001L, 英版(A3021), 英版(A3021) 7号, 1.5V, 1.5V	组		42.00	28.47	1,195.89	42.00	28.47	1,195.89	0.00%	
3138	锂电池组-英版 A4030	S0A0B2, 英版(标贴)	个		607.00	107.18	65,056.10	607.00	107.18	65,056.10	0.00%	
3139	锂电池组-欧版 A3028	S0A0B2, 欧版(标贴)	个		200.00	72.81	14,562.80	200.00	72.81	14,562.80	0.00%	
3140	AA电池-双鹿(3节装)	双鹿AA(5#) 3节装	组		2,846.00	2.10	5,969.06	2,846.00	2.10	5,969.06	0.00%	
3141	D电池(双鹿)-2节封装	1号, 1800mAh(600mA, 20/d cv=0.9V), 2节/组	组		2,146.00	6.90	14,813.11	2,146.00	6.90	14,813.11	0.00%	
3142	AA电池-金霸王(2节封装)	金霸王AA(5#) 2节装	组		19,550.00	1.77	34,681.71	19,550.00	1.77	34,681.71	0.00%	
3143	AAA电池-GP	7号, 1.5V, 2节/组	组		167.00	1.74	290.85	167.00	1.74	290.85	0.00%	
3144	锂电池-美版 A3021	SA001L, 美版(A3021), 美版(A3021) 7号, 1.5V, 1.5V	个		2,392.00	29.20	69,858.23	2,392.00	29.20	69,858.23	0.00%	
3145	锂电池组-美版 A3028	SA001L, 美版(A3028), 美版(A3028) 7号, 1.5V, 1.5V	个		247.00	78.27	19,331.56	247.00	78.27	19,331.56	0.00%	
3146	AA电池-双鹿(2节装)	双鹿AA(5#) 2节装	组		769.00	1.40	1,075.24	769.00	1.40	1,075.24	0.00%	
3147	玻璃水泡		个		37.00	1.57	58.06	37.00	1.57	58.06	0.00%	
3148	玻璃水泡		组		298.00	1.48	440.57	298.00	1.48	440.57	0.00%	
3149	玻璃水泡		组		1,269.00	1.50	1,898.04	1,269.00	1.50	1,898.04	0.00%	
3150	垂直传感器 ST500	直径8X23	个		227.00	24.82	5,635.27	227.00	24.82	5,635.27	0.00%	
3151	水泡	12*7.5	个		186.00	0.71	131.67	186.00	0.71	131.67	0.00%	
3152	塑料水泡 FTA360	φ14.8*8,808172	组		920.00	1.20	1,100.81	920.00	1.20	1,100.81	0.00%	
3153	水准泡 PW12		组		357.00	1.36	487.13	357.00	1.36	487.13	0.00%	
3154	2°玻璃水泡		组		128.00	1.67	214.28	128.00	1.67	214.28	0.00%	
3155	光电传感器 Entry	S1A0B1, DCZ198 sensor	个		409.00	16.66	6,814.00	409.00	16.66	6,814.00	0.00%	
3156	水泡 PX60L	S0A0B2, φ5×12	个		6,911.00	0.44	3,057.95	6,911.00	0.44	3,057.95	0.00%	
3157	硅光电池 RLD100	S0A0B1, 维修配件	组		66.00	5.60	369.83	66.00	5.60	369.83	0.00%	
3158	传感器 G05	S1A0B1	个		167.00	0.80	133.03	167.00	0.80	133.03	0.00%	
3159	水泡 MDP10	S3A0B1, φ8*26	组		540.00	2.76	1,490.97	540.00	2.76	1,490.97	0.00%	
3160	光电传感器 B3005	S1A0B1, HN-GD-D 规格29*29*12*10	个		1,376.00	15.53	21,363.69	1,376.00	15.53	21,363.69	0.00%	
3161	水泡 E2003	S1A0B1, φ6X14	个		1,946.00	0.58	1,133.59	1,946.00	0.58	1,133.59	0.00%	
3162	水泡 E2005	S1A0B0, φ6.5×18	个		220.00	0.37	81.77	220.00	0.37	81.77	0.00%	
3163	双轴传感器 R-DC220935	SA001L, 双轴, φ22*9, 水泡精度±5/2mm, 斜率9±12mV/g	个		205.00	29.18	5,982.89	205.00	29.18	5,982.89	0.00%	
3164	水泡 A1024	SA00B2, LURQSP0105 圆柱水泡, φ9.5*40, 透明单	个		2,666.00	0.70	1,857.54	2,666.00	0.70	1,857.54	0.00%	
3165	水泡 F3004	S1A0B2, 孔距43mm	组		60.00	4.50	270.27	60.00	4.50	270.27	0.00%	
3166	PD反馈 LT56	S1A0B2, 柔性板1.2mm, 线径8mil, 导线间距0.40mm	个		6,240.00	0.85	5,280.95	6,240.00	0.85	5,280.95	0.00%	
3167	PD反馈 360H2V	SA00B2, 柔性板1.2mm, 线径8mil, 导线间距0.40mm	组		3,580.00	0.96	3,421.55	3,580.00	0.96	3,421.55	0.00%	
3168	水泡-电池仓 D4001	维修配件, 免检	组		100.00	20.60	2,060.18	100.00	20.60	2,060.18	0.00%	

存货—原材料评估明细表

评估基准日：2023年7月31日

表3-9-2
共205页，第97页
金额单位：人民币元

被评估单位：常州华达科技捷光仪器有限公司

序号	名称	规格型号	计量单位	存放地点	账面价值		评估价值		增值	增值率%	备注
					数量	单价	金额	实际数量			
3169	电容 F93I226KAA	规格: 22µF 10VDC 10%, A-Cap 226K (250), 封装: 1206, 品牌: AVX	个		8,000.00	1.50	11,964.60	8,000.00	1.50	11,964.60	0.00%
3170	电容 CC1206MK7RBB226	规格: 22µF 10VDC 20%, A-Cap 220K (206), 封装: 1206, 品牌: Yageo	个		50,000.00	1.02	50,884.96	50,000.00	1.02	50,884.96	0.00%
3171	Mos管 FDN302P	规格: MOSFET 500V 10A N-Channel MOSFET 20V 20A 200W TO18	组		27,000.00	0.43	11,621.94	27,000.00	0.43	11,621.94	0.00%
3172	Mos管 BSS138	规格: MOSFET 100V 0.1A N-Channel MOSFET 10V 10A 100mW TO18	组		21,000.00	0.12	2,603.62	21,000.00	0.12	2,603.62	0.00%
3173	二极管 UDD32C24L01	规格: 二极管 3.0V 2A Schottky Diode 3.0V 2A 200mW TO18	组		45,000.00	0.20	9,212.39	45,000.00	0.20	9,212.39	0.00%
3174	二极管 SML-D12V8WT86C	规格: 二极管 1.2V 80mA Schottky Diode 1.2V 80mA 100mW TO18	组		123,634.00	0.30	37,117.60	123,634.00	0.30	37,117.60	0.00%
3175	二极管 SMD12C20L01	规格: 二极管 20V 1A Schottky Diode 20V 1A 100mW TO18	组		375,000.00	0.19	71,478.94	375,000.00	0.19	71,478.94	0.00%
3176	芯片 PIC16F15355T-I/SS	规格: PIC16F15355T-I/SS, SSOP-28, MICROCHIP	个		33,000.00	0.13	4,407.08	33,000.00	0.13	4,407.08	0.00%
3177	芯片 PIC16F15355-I/SS	规格: PIC16F15355-I/SS, SSOP-28, MICROCHIP	个		20,000.00	2.19	43,716.81	20,000.00	2.19	43,716.81	0.00%
3178	芯片 PIC16F15355-E/SS	规格: PIC16F15355-E/SS, SSOP-28, MICROCHIP	个		5,566.00	4.20	23,388.32	5,566.00	4.20	23,388.32	0.00%
3179	芯片 PIC16F15355-T-I/SS	规格: PIC16F15355-T-I/SS, SSOP-28, MICROCHIP	个		1,969.00	6.35	12,510.99	1,969.00	6.35	12,510.99	0.00%
3180	芯片 PIC16F15356-I/SS	规格: PIC16F15356-I/SS, SSOP-28, MICROCHIP	个		2,442.00	7.05	17,223.66	2,442.00	7.05	17,223.66	0.00%
3181	芯片 PIC16F15356-T-I/SS	规格: PIC16F15356-T-I/SS, SSOP-28, MICROCHIP	个		5,387.00	8.23	44,313.68	5,387.00	8.23	44,313.68	0.00%
3182	MCU芯片 STC15W408AS-35I-TSSOP20+国芯	规格: STC15W408AS-35I-TSSOP20+国芯, 8位, 35MHz, 5V, 512B, Flash/8KB, STC	个		32,112.00	4.87	156,297.35	32,112.00	4.87	156,297.35	0.00%
3183	非球面镜	暂不处理, 供应商可回购	个		2,985.00	8.55	25,512.83	2,985.00	8.55	25,512.83	0.00%
3184	非球面镜 φ6mm	f:9.85mm φ6mm 635nm 镀膜	个		1,587.00	2.99	4,745.09	1,587.00	2.99	4,745.09	0.00%
3185	非球面镜 LT52	φ10mm 635nm f.30	个		1,082.00	17.09	18,495.81	1,082.00	17.09	18,495.81	0.00%
3186	非球面镜 LT56	φ6, 镀膜透明, A类 投线仪用	个		7,171.00	4.87	34,902.62	7,171.00	4.87	34,902.62	0.00%
3187	非球面镜 HLL360	φ6, 镀膜透明, A类 投线仪用	个		12,967.00	2.41	31,299.84	12,967.00	2.41	31,299.84	0.00%
3188	聚焦镜片 Entry	规格: 聚焦镜片 Entry, 直径: 63.5mm, 焦距: 50mm, 品牌: SIA001	个		493.00	4.25	2,094.15	493.00	4.25	2,094.15	0.00%
3189	非球面镜 φ6.35	规格: 非球面镜 φ6.35, 直径: 6.35mm, 焦距: 400-700mm, 品牌: SIA001	个		1,000.00	5.80	5,796.46	1,000.00	5.80	5,796.46	0.00%
3190	非球面镜 8(镀膜) A3021	规格: 非球面镜 8(镀膜) A3021, 直径: 8mm, 焦距: 100mm, 品牌: SIA001	个		10,971.00	11.12	122,028.81	10,971.00	11.12	122,028.81	0.00%
3191	非球面镜 PM40MG	规格: 非球面镜 PM40MG, 直径: 40mm, 焦距: 100mm, 品牌: SIA001	个		5,521.00	11.44	63,185.87	5,521.00	11.44	63,185.87	0.00%
3192	非球面镜 A1025	规格: 非球面镜 A1025, 直径: 10.25mm, 焦距: 100mm, 品牌: SIA001	个		740.00	3.19	2,357.51	740.00	3.19	2,357.51	0.00%
3193	非球面镜 φ6.35	规格: 非球面镜 φ6.35, 直径: 6.35mm, 焦距: 100mm, 品牌: SIA001	个		101,223.00	5.70	576,896.21	101,223.00	5.70	576,896.21	0.00%
3194	柱面镜	φ5×7	个		2,712.00	0.63	1,703.99	2,712.00	0.63	1,703.99	0.00%
3195	柱面镜	φ5X7, 金太阳	个		320.00	2.04	651.31	320.00	2.04	651.31	0.00%
3196	柱面镜 PM 2-LG	H-K9L, 120	个		1,221.00	2.39	2,922.08	1,221.00	2.39	2,922.08	0.00%
3197	柱面镜 PM 2-LG	H-ZLaF75, 180	个		1,163.00	5.47	6,361.73	1,163.00	5.47	6,361.73	0.00%
3198	柱面镜 LT52	3×6	个		203.00	0.81	163.46	203.00	0.81	163.46	0.00%
3199	柱面镜 LAX300G	SIA0B1	个		1,158.00	3.68	4,255.80	1,158.00	3.68	4,255.80	0.00%
3200	垂直柱面镜 PM40MG	S2A0B1	个		7,088.00	3.04	21,577.62	7,088.00	3.04	21,577.62	0.00%
3201	柱面镜 TK-L2P5	SIA0B2, φ4×6, 镀55nm+10nm(IT>98%)增透红光膜	个		247.00	4.20	1,038.27	247.00	4.20	1,038.27	0.00%

存货—原材料评估明细表

评估基准日：2023年7月31日

表3-9-2

共205页，第98页

金额单位：人民币元

被评估单位：常州华达科捷光电仪器有限公司

序号	名称	规格型号	计量单位	存放地点	账面价值			评估价值			增值率%	备注
					数量	单价	金额	实际数量	评估单价	金额		
3202	柱面镜 TK-L2P5G	S1A0B2,Φ4×6,镀S15nm±10nm(CT>98%)消透绿光膜	个		1,720.00	4.20	7,230.08	1,720.00	4.20	7,230.08	0.00%	
3203	柱面镜 TK-L2G+	S1A0B2, Φ5	个		2,538.00	4.65	11,791.59	2,538.00	4.65	11,791.59	0.00%	
3204	柱面镜 LP106B	S0A0B2,Φ5×7,增加S形误差≤±20"	个		2,732.00	5.81	15,860.11	2,732.00	5.81	15,860.11	0.00%	
3205	柱面镜 TK-L2P5G	S0A0B1, Φ5	个		92.00	4.65	427.43	92.00	4.65	427.43	0.00%	
3206	柱面镜 P21C15	S1A0B1,Φ4×6	个		815.00	1.29	1,053.11	815.00	1.29	1,053.11	0.00%	
3207	柱面镜 A3016	S1A0B01,Φ3×8,不镀膜	个		866.00	0.84	728.52	866.00	0.84	728.52	0.00%	
3208	柱面镜 A3021	S3A0B1,镀膜光增透膜, Φ4×6	个		3,199.00	4.38	14,013.26	3,199.00	4.38	14,013.26	0.00%	
3209	柱面镜 A3016	S1A0B1, Φ2.5×5, 镀绿光增透膜 98%透过率	个		187.00	4.87	910.18	187.00	4.87	910.18	0.00%	
3210	柱面镜 A3030	S1A0B1, Φ2.5×7, 镀S20nm±10nm(CT>98%)消透绿光膜,SFE-10P	个		2,078.00	7.76	16,119.72	2,078.00	7.76	16,119.72	0.00%	
3211	柱面镜 B A3030	S1A0B1, Φ4×6,镀S20nm±10nm(CT>98%)消透绿光膜,SFE-10P	个		2,769.00	7.39	20,468.01	2,769.00	7.39	20,468.01	0.00%	
3212	水泡窗玻璃 DWRF01	S1A0B1, 透明, Φ4.07/201RDWRFO1,1807/0001/booling	个		581.00	0.21	120.31	581.00	0.21	120.31	0.00%	
3213	激光窗玻璃 DWRF01	S1A0B1, 透明	个		1,248.00	0.70	878.71	1,248.00	0.70	878.71	0.00%	
3214	水泡窗玻璃-加长 DWRF01	S1A0B1, 透明, Φ4.07/201RDWRFO1,1807/0001/booling	个		114.00	0.21	23.61	114.00	0.21	23.61	0.00%	
3215	齿形镜片	客供	个		7,524.00	8.77	66,004.09	7,524.00	8.77	66,004.09	0.00%	
3216	分光棱镜 五点 LP105	S0A0B2	个		277.00	25.67	7,109.97	277.00	25.67	7,109.97	0.00%	
3217	三面棱镜	绿光	个		625.00	11.77	7,356.17	625.00	11.77	7,356.17	0.00%	
3218	五角分光棱镜	S0A0B2	个		1,976.00	19.95	39,420.97	1,976.00	19.95	39,420.97	0.00%	
3219	契型反光棱镜 LP106B	S0A0B2	个		23.00	5.31	122.06	23.00	5.31	122.06	0.00%	
3220	五点分光棱镜 LT52	B1版本	个		403.00	36.85	14,851.55	403.00	36.85	14,851.55	0.00%	
3221	直角分光棱镜 LP105A	ECN,S0A0B3,4×4	个		2,314.00	3.72	8,600.72	2,314.00	3.72	8,600.72	0.00%	
3222	锥体棱镜 LT52	S0A0B1,Φ7.0	个		777.00	7.52	5,844.70	777.00	7.52	5,844.70	0.00%	
3223	五角棱镜 RL-HVPW-G	S0A0B2,绿光,镀9:1分光膜	个		142.00	30.53	4,335.24	142.00	30.53	4,335.24	0.00%	
3224	五角棱镜 SF50	S0A0B2,红光, 镀9:1分光膜	个		777.00	17.67	13,731.46	777.00	17.67	13,731.46	0.00%	
3225	八面三面棱镜 LA5PG	S0A0B2	个		658.00	21.55	14,180.99	658.00	21.55	14,180.99	0.00%	
3226	锥体棱镜 PM40MG	S0A0B2,Φ7.0×5.05,精度≤15"	个		426.00	7.60	3,239.56	426.00	7.60	3,239.56	0.00%	
3227	锥体棱镜 PM 30-MG	S2A0B2	个		19,256.00	5.66	108,908.34	19,256.00	5.66	108,908.34	0.00%	
3228	锥体棱镜 LT56	S0A0B4	个		710.00	5.31	3,769.91	710.00	5.31	3,769.91	0.00%	
3229	锥体棱镜 HLL360	S0A0B4, Φ7.1×5.8,康力创	个		3,162.00	5.31	16,789.32	3,162.00	5.31	16,789.32	0.00%	
3230	分光棱镜 PM 2-PE	S1A0B1, 长6宽4高3.6	个		54.00	6.19	334.50	54.00	6.19	334.50	0.00%	
3231	锥体棱镜 A4013	S1A0B1, R=6.6, 维修零件	个		86.00	5.75	494.65	86.00	5.75	494.65	0.00%	
3232	锥体棱镜 A4013	S0A0B2,Φ7.1×7.1	个		2,933.00	5.31	15,573.38	2,933.00	5.31	15,573.38	0.00%	
3233	五点分光棱镜 A2011	S2A0B1,哑光发黑	个		2.00	8.85	17.70	2.00	8.85	17.70	0.00%	
3234	契形镜		个		445.00	2.72	1,211.13	445.00	2.72	1,211.13	0.00%	

存货—原材料评估明细表

评估基准日：2023年7月31日

表3-9-2

共205页，第99页

金额单位：人民币元

被评估单位：常州华达科技光电仪器有限公司

序号	名称	规格型号	计量单位	存放地点	账面价值			评估价值			增值率%	备注
					数量	单价	金额	实际数量	评估单价	金额		
3235	契形镜	绿光	个		236.00	3.75	885.31	236.00	3.75	885.31	0.00%	
3236	契形镜 LP105A	S0A0B2,180"	个		1,151.00	3.92	4,510.84	1,151.00	3.92	4,510.84	0.00%	
3237	契形镜 (已镀膜) LP105A	S0A0B2,120"	个		1,606.00	4.12	6,622.97	1,606.00	4.12	6,622.97	0.00%	
3238	契形镜 (已镀膜) LP105A	S0A0B2,60"	个		25,001.00	4.11	102,727.26	25,001.00	4.11	102,727.26	0.00%	
3239	契形镜 LT52	30",BI	个		579.00	4.81	2,786.14	579.00	4.81	2,786.14	0.00%	
3240	契形镜 LT52	90",BI	个		607.00	4.85	2,943.46	607.00	4.85	2,943.46	0.00%	
3241	分光镜 LT52G	S1A0B1	个		502.00	4.70	2,358.98	502.00	4.70	2,358.98	0.00%	
3242	契形镜 TK-L2P5	S3A0B2,30°	个		252.00	6.59	1,661.41	252.00	6.59	1,661.41	0.00%	
3243	契形镜 TK-L2P5G	S4A0B1	个		5,061.00	6.55	33,142.67	5,061.00	6.55	33,142.67	0.00%	
3244	契形镜 Entry	S1A0B3	个		474.00	6.73	3,188.41	474.00	6.73	3,188.41	0.00%	
3245	契形镜 SP500HVG	S0A0B3	个		288.00	6.76	1,947.15	288.00	6.76	1,947.15	0.00%	
3246	下点窗玻璃 LP105		个		78.00	1.92	149.54	78.00	1.92	149.54	0.00%	
3247	前点窗玻璃 LP105		个		96.00	1.91	183.12	96.00	1.91	183.12	0.00%	
3248	左右点玻璃 LP106A		个		636.00	0.79	500.97	636.00	0.79	500.97	0.00%	
3249	左右点玻璃 PLL11	镀膜635nm增透	个		15.00	3.41	51.11	15.00	3.41	51.11	0.00%	
3250	下点玻璃 PLL11	20.8*20.8X1.5	个		1,086.00	2.65	2,883.21	1,086.00	2.65	2,883.21	0.00%	
3251	点窗玻璃 PM 2-P		个		774.00	2.55	1,972.66	774.00	2.55	1,972.66	0.00%	
3252	侧窗玻璃 LP105C		个		37.00	1.75	64.77	37.00	1.75	64.77	0.00%	
3253	底窗玻璃 LP105C		个		94.00	1.46	137.44	94.00	1.46	137.44	0.00%	
3254	顶窗玻璃 LP105C		个		7.00	1.46	10.20	7.00	1.46	10.20	0.00%	
3255	上对点玻璃 SP50G	绿光	个		215.00	4.42	951.34	215.00	4.42	951.34	0.00%	
3256	上对点玻璃 SP50	红光	个		252.00	3.01	758.22	252.00	3.01	758.22	0.00%	
3257	前窗玻璃 LP105C		个		20.00	1.99	39.88	20.00	1.99	39.88	0.00%	
3258	点窗玻璃 LP50/30		个		1.00	2.23	2.23	1.00	2.23	2.23	0.00%	
3259	四点玻璃 DW015		个		77.00	0.43	33.39	77.00	0.43	33.39	0.00%	
3260	下对点玻璃 SLP5		个		103.00	0.99	101.86	103.00	0.99	101.86	0.00%	
3261	上点玻璃 LT52		个		5.00	1.51	7.57	5.00	1.51	7.57	0.00%	
3262	侧点玻璃 LT52		个		192.00	1.86	356.81	192.00	1.86	356.81	0.00%	
3263	后点玻璃 LT52		个		96.00	1.95	186.91	96.00	1.95	186.91	0.00%	
3264	下点玻璃 LT52		个		63.00	2.39	150.52	63.00	2.39	150.52	0.00%	
3265	下点玻璃 LP106	K9,不镀膜	个		641.00	1.15	737.45	641.00	1.15	737.45	0.00%	
3266	下对点玻璃 LP801	K9, 不镀膜	个		626.00	1.11	692.40	626.00	1.11	692.40	0.00%	
3267	下点玻璃 TK-L2P5	S1A0B1	个		1,022.00	1.94	1,980.68	1,022.00	1.94	1,980.68	0.00%	

存货—原材料评估明细表

评估基准日：2023年7月31日

表3-9-2

共205页，第100页

金额单位：人民币元

被评估单位：常州华达科捷光电仪器有限公司

序号	名称	规格型号	计量单位	存放地点	账面价值			评估价值			增减值	增值率%	备注
					数量	单价	金额	实际数量	评估单价	金额			
3268	侧点玻璃 LT52G	S1A0B1, 镀膜光膜, 9.6*9.6*1.5	个		45.00	2.39	107.52	45.00	2.39	107.52	0.00	0.00%	
3269	下点玻璃 HDL2P5	S1A0B1	个		160.00	0.43	69.38	160.00	0.43	69.38	0.00	0.00%	
3270	上点玻璃 PLL11	S0A0B2	个		98.00	2.40	235.02	98.00	2.40	235.02	0.00	0.00%	
3271	前点玻璃 PLS5	S3A0B1	个		598.00	4.35	2,598.38	598.00	4.35	2,598.38	0.00	0.00%	
3272	上点玻璃 PLS5	S3A0B1	个		1,658.00	4.42	7,336.30	1,658.00	4.42	7,336.30	0.00	0.00%	
3273	前点玻璃 PLS5G	S1A0B1	个		50.00	4.34	216.82	50.00	4.34	216.82	0.00	0.00%	
3274	上点玻璃 PLS5G	S1A0B1	个		50.00	4.42	221.24	50.00	4.42	221.24	0.00	0.00%	
3275	上对点玻璃 MDP10	S3A0B1	个		264.00	1.77	467.26	264.00	1.77	467.26	0.00	0.00%	
3276	下点玻璃 PM40MG	S1A0B4	个		2,004.00	3.80	7,612.21	2,004.00	3.80	7,612.21	0.00	0.00%	
3277	上点窗玻璃 A3021	S2A0B1, 17*17mm	个		8,606.00	3.26	28,042.87	8,606.00	3.26	28,042.87	0.00	0.00%	
3278	下点窗玻璃 A3021	S2A0B1, 20.8*2	个		5,567.00	3.62	20,164.80	5,567.00	3.62	20,164.80	0.00	0.00%	
3279	点窗玻璃 A2005	S2A0B1, 15*18*2.0mm	个		4,567.00	1.77	8,082.91	4,567.00	1.77	8,082.91	0.00	0.00%	
3280	下点窗玻璃 A3028	S1A0B1	个		7,582.00	3.72	28,179.36	7,582.00	3.72	28,179.36	0.00	0.00%	
3281	上点窗玻璃 A3016	S1A0B1	个		61.00	1.07	65.15	61.00	1.07	65.15	0.00	0.00%	
3282	下点窗玻璃 A3016	S1A0B1	个		70.00	1.17	81.55	70.00	1.17	81.55	0.00	0.00%	
3283	垂直玻璃 SXL3		个		200.00	0.43	86.69	200.00	0.43	86.69	0.00	0.00%	
3284	前窗玻璃 DW360		个		244.00	1.96	478.11	244.00	1.96	478.11	0.00	0.00%	
3285	左右玻璃 DW360		个		1,146.00	0.61	694.38	1,146.00	0.61	694.38	0.00	0.00%	
3286	窗玻璃(八角) LP102C		个		1.00	4.85	4.85	1.00	4.85	4.85	0.00	0.00%	
3287	窗玻璃 LP801		个		332.00	2.24	743.45	332.00	2.24	743.45	0.00	0.00%	
3288	垂直玻璃 PLL11	38.6*14.8*1.5	个		49.00	2.85	139.67	49.00	2.85	139.67	0.00	0.00%	
3289	垂直玻璃 SCL-D		个		658.00	3.16	2,080.86	658.00	3.16	2,080.86	0.00	0.00%	
3290	水平玻璃 SCL-D	ECN	个		100.00	3.33	333.34	100.00	3.33	333.34	0.00	0.00%	
3291	发射窗玻璃 SPI100G		个		45.00	38.94	1,752.21	45.00	38.94	1,752.21	0.00	0.00%	
3292	线窗玻璃 LP102D		个		31.00	1.86	57.61	31.00	1.86	57.61	0.00	0.00%	
3293	线窗玻璃 DW015		个		718.00	0.41	292.45	718.00	0.41	292.45	0.00	0.00%	
3294	垂直玻璃 CLG15		个		47.00	4.78	224.81	47.00	4.78	224.81	0.00	0.00%	
3295	线窗玻璃 SXL2		个		774.00	0.39	300.07	774.00	0.39	300.07	0.00	0.00%	
3296	垂直玻璃 LAPI		个		127.00	3.81	483.28	127.00	3.81	483.28	0.00	0.00%	
3297	垂直玻璃 LAPI		个		154.00	3.54	545.15	154.00	3.54	545.15	0.00	0.00%	
3298	窗玻璃 LP102		个		268.00	0.45	120.95	268.00	0.45	120.95	0.00	0.00%	
3299	窗玻璃 DW110		个		53.00	0.58	30.63	53.00	0.58	30.63	0.00	0.00%	
3300	垂直线窗玻璃 LT52		个		96.00	3.23	310.09	96.00	3.23	310.09	0.00	0.00%	

存货—原材料评估明细表

评估基准日：2023年7月31日

表3-9-2

共205页，第101页

金额单位：人民币元

被评估单位：常州华达科捷光电仪器有限公司

序号	名称	规格型号	计量单位	存放地点	账面价值			评估价值			增减值	增值率%	备注
					数量	单价	金额	实际数量	评估单价	金额			
3301	垂直窗玻璃 LP618N	S0A0B2, 41×9.9×1.1, 不镀膜	个		89.00	0.48	42.53	89.00	0.48	42.53	0.00	0.00%	
3302	侧垂直窗玻璃 PM40MG	S2A0B1, 53.5×13.3	个		3,683.00	3.45	12,711.95	3,683.00	3.45	12,711.95	0.00	0.00%	
3303	后垂直窗玻璃 PM40MG	S2A0B1, 40.5×13.3	个		1,919.00	3.19	6,114.71	1,919.00	3.19	6,114.71	0.00	0.00%	
3304	前垂直窗玻璃 PM40MG	S2A0B1, 54.5×13.3	个		1,646.00	3.63	5,977.90	1,646.00	3.63	5,977.90	0.00	0.00%	
3305	垂直窗玻璃 LT52G	S1A0B2, 镀膜光膜	个		97.00	3.72	360.53	97.00	3.72	360.53	0.00	0.00%	
3306	垂直窗玻璃 HDL2P5	S1A0B1, 40*12*1.5	个		173.00	2.14	370.52	173.00	2.14	370.52	0.00	0.00%	
3307	窗玻璃 CLI	S3A0B1	个		448.00	1.20	539.58	448.00	1.20	539.58	0.00	0.00%	
3308	窗玻璃 PLC90D	S1A0B1	个		218.00	1.11	241.92	218.00	1.11	241.92	0.00	0.00%	
3309	垂直玻璃 PLC15	S1A0B1, 37*11*1.6	个		173.00	1.73	298.53	173.00	1.73	298.53	0.00	0.00%	
3310	水平玻璃 PLC15	S1A0B1, 52*14.3*1.6	个		577.00	3.88	2,238.37	577.00	3.88	2,238.37	0.00	0.00%	
3311	水平玻璃 PLC15	S1A0B2, 52*14.3*1.6,不镀膜	个		940.00	0.60	565.66	940.00	0.60	565.66	0.00	0.00%	
3312	线窗玻璃 A4016	S1A0B1, 32.3×12mm, 厚度1.1mm	个		394.00	1.46	573.79	394.00	1.46	573.79	0.00	0.00%	
3313	垂直窗玻璃 A1018	S1A0B1, 44×13×1mm, 黑色	个		2,263.00	2.32	5,245.13	2,263.00	2.32	5,245.13	0.00	0.00%	
3314	窗玻璃 A1011	S2A0B1	个		24.00	4.84	116.18	24.00	4.84	116.18	0.00	0.00%	
3315	水平窗玻璃 A3021	S3A0B1,钢化处理, 55×16.2×2mm	个		6,964.00	7.59	52,832.22	6,964.00	7.59	52,832.22	0.00	0.00%	
3316	垂直窗玻璃 A3021	S2A0B1,钢化处理,43.4×17×2mm	个		8,103.00	7.30	59,132.53	8,103.00	7.30	59,132.53	0.00	0.00%	
3317	线窗玻璃 A1015	S4A0B1	个		3.00	4.16	12.47	3.00	4.16	12.47	0.00	0.00%	
3318	前窗玻璃 A3016	S2A0B1	个		29.00	1.55	45.04	29.00	1.55	45.04	0.00	0.00%	
3319	后垂直窗玻璃 A4018	ECN,S1A0B1,49.5×13.3	个		37.00	3.63	134.25	37.00	3.63	134.25	0.00	0.00%	
3320	前垂直窗玻璃 A4018	ECN,S1A0B1, 54.5×13.3	个		69.00	3.72	256.46	69.00	3.72	256.46	0.00	0.00%	
3321	窗玻璃 A1024	S0A0B1	个		14.00	0.29	4.09	14.00	0.29	4.09	0.00	0.00%	
3322	线窗玻璃 A4037	S1A0B1,单侧涂黑	个		989.00	1.55	1,531.64	989.00	1.55	1,531.64	0.00	0.00%	
3323	后垂直窗玻璃 A4018	S1A0B2,49.5×13.3	个		80.00	3.50	280.00	80.00	3.50	280.00	0.00	0.00%	
3324	前垂直窗玻璃 A4018	S1A0B2, 54.5×13.3	个		225.00	5.98	1,345.50	225.00	5.98	1,345.50	0.00	0.00%	
3325	垂直玻璃 SCL-D	S0A0B2	个		257.00	4.60	1,182.65	257.00	4.60	1,182.65	0.00	0.00%	
3326	垂直窗玻璃 A3018	S3A0B1	个		1.00	4.97	4.97	1.00	4.97	4.97	0.00	0.00%	
3327	前窗玻璃 DW112	ECN,S0A0B3,55.5×43.5,镀膜透膜400-700nm	个		2,450.00	11.15	27,318.54	2,450.00	11.15	27,318.54	0.00	0.00%	
3328	垂直窗玻璃 A3041	S1A0B1	个		57.00	4.87	277.41	57.00	4.87	277.41	0.00	0.00%	
3329	发射胶合玻璃 SPI00		个		51.00	40.71	2,076.10	51.00	40.71	2,076.10	0.00	0.00%	
3330	胶合玻璃组 LT56	S0A0B2	个		399.00	16.81	6,708.85	399.00	16.81	6,708.85	0.00	0.00%	
3331	水平胶合玻璃 PM40MG	S2A0B2,胶合件	个		841.00	26.64	22,400.90	841.00	26.64	22,400.90	0.00	0.00%	
3332	胶合玻璃 HLL360	S0A0B1,胶合件	个		63.00	13.67	861.21	63.00	13.67	861.21	0.00	0.00%	
3333	胶合玻璃组 DK360	S0A0B1,胶合件	个		248.00	14.75	3,658.99	248.00	14.75	3,658.99	0.00	0.00%	

存货—原材料评估明细表

评估基准日：2023年7月31日

表3-9-2

共205页，第102页

金额单位：人民币元

被评估单位：常州华达科技光电仪器有限公司

序号	名称	规格型号	计量单位	存放地点	账面价值			评估价值			增值	增值率%	备注
					数量	单价	金额	实际数量	评估单价	金额			
3334	窗玻璃组件 PM 30-MG	S7A0B1,胶合件, 01.51.03.0029-HILTI	个		4,380.00	17.89	78,377.05	4,380.00	17.89	78,377.05	0.00	0.00%	
3335	胶合玻璃组 LT58+	S0A0B3,01.51.03.0030-SPECTRA	个		2,301.00	16.95	39,010.31	2,301.00	16.95	39,010.31	0.00	0.00%	
3336	发射窗玻璃 MDP10	S3A0B1	个		239.00	31.07	7,425.24	239.00	31.07	7,425.24	0.00	0.00%	
3337	发射窗玻璃 B3005	S1A0B1,01.51.03.0032-国内	个		192.00	27.65	5,308.60	192.00	27.65	5,308.60	0.00	0.00%	
3338	胶合玻璃组 A4013	S2A0B1,01.51.03.0033-Letca	个		9,372.00	18.23	170,835.92	9,372.00	18.23	170,835.92	0.00	0.00%	
3339	水平胶合玻璃 A3018	S5A0B1,A3018,121.001.1-A3018,121.002,胶合	个		41.00	13.68	560.85	41.00	13.68	560.85	0.00	0.00%	
3340	水平胶合玻璃 A4018	S1A0B2,胶合件	个		99.00	6.46	639.56	99.00	6.46	639.56	0.00	0.00%	
3341	胶合玻璃组 A4044	S3A0B1,3mm厚, A4044,01.001.4片胶合	个		869.00	3.12	2,708.69	869.00	3.12	2,708.69	0.00	0.00%	
3342	底座胶合玻璃组 A4044	S2A0B1,3mm厚, A4044,02.001.4片胶合	个		2.00	3.18	6.36	2.00	3.18	6.36	0.00	0.00%	
3343	胶合玻璃组 A4026	S1A0B1,胶合件	个		474.00	3.36	1,594.01	474.00	3.36	1,594.01	0.00	0.00%	
3344	水平窗玻璃 A3034	S6A0B1,三片胶合玻璃(镀膜+钢化)厚度3mm	个		2,399.00	30.66	73,561.08	2,399.00	30.66	73,561.08	0.00	0.00%	
3345	垂直窗玻璃 A3034	S7A0B1,四片胶合玻璃(镀膜+钢化)厚度2mm,角度142°	个		2,393.00	21.24	50,824.65	2,393.00	21.24	50,824.65	0.00	0.00%	
3346	垂直窗玻璃 A1025	S1A0B1	个		1,017.99	2.63	2,681.70	1,017.99	2.63	2,681.70	0.00	0.00%	
3347	水平窗玻璃 A1025	S4A0B1	个		1,017.99	2.42	2,464.25	1,017.99	2.42	2,464.25	0.00	0.00%	
3348	胶合玻璃组 A4025	S1A0B1	个		313.00	6.46	2,022.01	313.00	6.46	2,022.01	0.00	0.00%	
3349	窗玻璃组件 A4030	S0A0B1,胶合件, 01.51.03.0029-MK-保税	个		11,131.00	17.95	199,849.82	11,131.00	17.95	199,849.82	0.00	0.00%	
3350	发射窗玻璃 550HV	S0A0B1,01.51.03.0032-Nctim	个		135.00	27.97	3,775.29	135.00	27.97	3,775.29	0.00	0.00%	
3351	分光镜 LT52		个		276.00	6.67	1,842.06	276.00	6.67	1,842.06	0.00	0.00%	
3352	反光镜 LT52		个		233.00	3.81	886.60	233.00	3.81	886.60	0.00	0.00%	
3353	水平分光镜 LAX300G	S3A0B2	个		28.00	2.99	83.76	28.00	2.99	83.76	0.00	0.00%	
3354	垂直分光镜 LAX300G	S3A0B2	个		74.00	2.99	221.34	74.00	2.99	221.34	0.00	0.00%	
3355	反光镜片 LT52G	S1A0B1,镀膜, 11.5×6	个		496.00	3.84	1,904.99	496.00	3.84	1,904.99	0.00	0.00%	
3356	反光镜片 TK-P5	S4A0B2, 4.6*3.3*1, 45°更改为42°	个		515.00	6.59	3,395.36	515.00	6.59	3,395.36	0.00	0.00%	
3357	上分光镜 LAX300		个		61.00	3.02	184.07	61.00	3.02	184.07	0.00	0.00%	
3358	下分光镜 LAX300		个		18.00	3.02	54.32	18.00	3.02	54.32	0.00	0.00%	
3359	分光镜片 TK-L2P5		个		1,474.00	4.82	7,109.25	1,474.00	4.82	7,109.25	0.00	0.00%	
3360	分光镜片 TK-L2P5G	S6A0B3,镀膜光膜	个		23,733.00	4.82	114,344.61	23,733.00	4.82	114,344.61	0.00	0.00%	
3361	反光镜片 PLS5G	S1A0B2	个		26,101.00	6.54	170,697.40	26,101.00	6.54	170,697.40	0.00	0.00%	
3362	衰减玻璃 A2006	S4A0B1, 镀膜透膜 510~530nm	个		12,854.00	9.60	123,420.73	12,854.00	9.60	123,420.73	0.00	0.00%	
3363	分光镜片 A3028	S3A0B1	个		3,211.00	4.98	15,998.19	3,211.00	4.98	15,998.19	0.00	0.00%	
3364	分光镜片 A3034	S1A0B1	个		23,408.00	5.04	117,920.67	23,408.00	5.04	117,920.67	0.00	0.00%	
3365	光学玻璃管 LAX400		个		2,823.00	4.31	12,166.34	2,823.00	4.31	12,166.34	0.00	0.00%	
3366	光学玻璃管 LT56	S0A0B3,07.2*0.04*8.2,更改公差, 光洁度, 供应商	个		6,558.00	2.75	18,045.32	6,558.00	2.75	18,045.32	0.00	0.00%	

存货—原材料评估明细表

评估基准日：2023年7月31日

表3-9-2

共205页，第103页

金额单位：人民币元

被评估单位：常州华达科捷光电仪器有限公司

序号	名称	规格型号	计量单位	存放地点	账面价值			评估价值			增值	增值率%	备注
					数量	单价	金额	实际数量	评估单价	金额			
3367	光学玻璃管 A4003	SIA0B4,072*09*7.2,更改公差,光洁度,膜应商	个		371.00	3.98	1,477.44	371.00	3.98	1,477.44	0.00	0.00%	
3368	LCD窗有机玻璃 LS-8		个		170.00	0.41	70.35	170.00	0.41	70.35	0.00	0.00%	
3369	LCD窗有机玻璃 LS-6	绿色 57*18	个		628.00	0.62	386.40	628.00	0.62	386.40	0.00	0.00%	
3370	红外窗 X700	61A02, 16L016, 46C22081A3X320118110000-36, 更改公差,膜应商	个		364.00	0.44	161.06	364.00	0.44	161.06	0.00	0.00%	
3371	显示屏面膜 G03	S2A0B1	个		274.00	0.84	230.34	274.00	0.84	230.34	0.00	0.00%	
3372	显示屏面膜 G05	S1A0B1	个		83.00	0.84	69.78	83.00	0.84	69.78	0.00	0.00%	
3373	正面显示屏 E2003	S2A0B1,透明,04.07.2018F1E2003 1811.000400ing	个		2,321.00	0.82	1,910.24	2,321.00	0.82	1,910.24	0.00	0.00%	
3374	背面显示屏 LLD100	S1A0B2	个		4,040.00	1.42	5,720.35	4,040.00	1.42	5,720.35	0.00	0.00%	
3375	背面显示屏 DLD100	S0A0B1, 59*27*2mm	个		418.00	1.49	621.44	418.00	1.49	621.44	0.00	0.00%	
3376	显示屏 C3007	S1A0B1	个		569.00	1.20	684.82	569.00	1.20	684.82	0.00	0.00%	
3377	滤光片显示屏 E2003	S2A0B1,透明	个		916.00	0.37	340.44	916.00	0.37	340.44	0.00	0.00%	
3378	接收器滤光片 E2006	S0A0B1,136*10.2*1mm, 绿色	个		229.00	0.80	182.40	229.00	0.80	182.40	0.00	0.00%	
3379	接收器滤光片 DLD100	S0A0B4,红色 136*10.2*1mm 牌号, EC101	个		50.00	1.81	90.72	50.00	1.81	90.72	0.00	0.00%	
3380	接收器滤光片 DLD100G	S2A0B3,绿色, 136*10.2*1mm 牌号, EC101	个		2,077.00	1.81	3,768.01	2,077.00	1.81	3,768.01	0.00	0.00%	
3381	接收器滤光片 DLD100GR	S2A0B3,黄色,136*10.2*1mm 牌号, EC101	个		328.00	1.81	595.05	328.00	1.81	595.05	0.00	0.00%	
3382	玻璃滤光片 E1003	S1A0B2,102*14*1mm, B270	个		4,898.00	14.16	69,352.13	4,898.00	14.16	69,352.13	0.00	0.00%	
3383	接收器滤光片 RLD100-T	S0A0B5,红色, 100*12*0.5mm, 更改公差	个		754.00	1.73	1,301.15	754.00	1.73	1,301.15	0.00	0.00%	
3384	接收器滤光片 LLD100	S0A0B5,黄色,100*12*0.5mm, 更改公差	个		3,242.00	1.73	5,594.60	3,242.00	1.73	5,594.60	0.00	0.00%	
3385	滤光片显示屏 E2005	S1A0B1	个		1,620.00	1.46	2,365.49	1,620.00	1.46	2,365.49	0.00	0.00%	
3386	滤光片 E1004	S3A0B1, 镀膜玻璃	个		670.00	13.98	9,368.15	670.00	13.98	9,368.15	0.00	0.00%	
3387	滤光片 E1004	S3A0B1, 绿色半透明PC, 80.5*11.4*1mm	个		1,178.00	1.64	1,928.58	1,178.00	1.64	1,928.58	0.00	0.00%	
3388	滤光片 E1101	S1A0B1, 04.07.2021FEI101 2103 000200ing	个		339.00	0.62	209.99	339.00	0.62	209.99	0.00	0.00%	
3389	显示屏 C3010	S1A0B1	个		299.00	1.20	359.88	299.00	1.20	359.88	0.00	0.00%	
3390	玻璃 PM 30-MG	FCN,SIA0B1,Treosch Glass 1070*950 mm, 厚3mm	个		2.44	744.98	1,817.76	2.44	744.98	1,817.76	0.00	0.00%	
3391	玻璃 A1025	S0A0B1,Treosch Glass 1070*950 mm, 厚1.9mm	个		89.20	645.65	57,592.34	89.20	645.65	57,592.34	0.00	0.00%	
3392	玻璃 HILTI	S0A0B1,Treosch Glass 1070*950 mm, 厚1.9mm, 更改公差,膜应商	个		10.81	530.62	5,735.96	10.81	530.62	5,735.96	0.00	0.00%	
3393	玻璃 Leica	S0A0B1,Treosch Glass 1070*950 mm, 厚1.9mm, 更改公差,膜应商	个		7.86	530.66	4,170.95	7.86	530.66	4,170.95	0.00	0.00%	
3394	玻璃 Netim	S0A0B1,Treosch Glass 1070*950 mm, 厚1.9mm, 更改公差,膜应商	个		4.41	530.23	2,338.30	4.41	530.23	2,338.30	0.00	0.00%	
3395	玻璃 SPECTRA	S0A0B1,Treosch Glass 1070*950 mm, 厚1.9mm, 更改公差,膜应商	个		1.47	530.02	779.13	1.47	530.02	779.13	0.00	0.00%	
3396	按键面膜 CLL11		个		76.00	0.94	71.10	76.00	0.94	71.10	0.00	0.00%	
3397	按键面膜 DW015	黑底黄按键	个		175.00	1.17	204.33	175.00	1.17	204.33	0.00	0.00%	
3398	按键面膜 LP102		个		625.00	1.04	651.83	625.00	1.04	651.83	0.00	0.00%	
3399	按键面膜 LP105C	50X24.5mm	个		27.00	0.99	26.69	27.00	0.99	26.69	0.00	0.00%	

存货—原材料评估明细表

评估基准日：2023年7月31日

表3-9-2

共205页，第104页

金额单位：人民币元

被评估单位：常州华达科捷光电仪器有限公司

序号	名称	规格型号	计量单位	存放地点	账面价值			评估价值			增值	增值率%	备注
					数量	单价	金额	实际数量	评估单价	金额			
3400	按键面膜 LP105银色	银	个		693.00	0.46	318.91	693.00	0.46	318.91	0.00	0.00%	
3401	按键面膜 LP50		个		349.00	0.67	234.52	349.00	0.67	234.52	0.00	0.00%	
3402	按键面膜 NEDO X-Liner 2	29×56mm	个		444.00	1.23	547.49	444.00	1.23	547.49	0.00	0.00%	
3403	按键面膜 PLL11		个		268.00	0.95	253.28	268.00	0.95	253.28	0.00	0.00%	
3404	按键面膜 PM 2-L		个		383.00	1.56	597.44	383.00	1.56	597.44	0.00	0.00%	
3405	按键面膜 PM 2-P		个		447.00	1.71	766.31	447.00	1.71	766.31	0.00	0.00%	
3406	按键面膜 ST200		个		640.00	2.04	1,307.00	640.00	2.04	1,307.00	0.00	0.00%	
3407	按键面膜 ST300		个		373.00	2.21	825.23	373.00	2.21	825.23	0.00	0.00%	
3408	按键面膜 ST500		个		17.00	2.01	34.11	17.00	2.01	34.11	0.00	0.00%	
3409	按键面膜ST100		个		252.00	2.02	507.89	252.00	2.02	507.89	0.00	0.00%	
3410	按键面膜 LP102D	ST黄用	个		1,111.00	1.04	1,156.23	1,111.00	1.04	1,156.23	0.00	0.00%	
3411	按键面膜 LP102X	LP102X LEVELFIX客户	个		50.00	1.11	55.55	50.00	1.11	55.55	0.00	0.00%	
3412	按键面膜 LP106R	LEVELFIX使用	个		647.00	1.37	884.78	647.00	1.37	884.78	0.00	0.00%	
3413	按键面膜 ST110G	绿色号:PMS375C	个		497.00	0.70	347.46	497.00	0.70	347.46	0.00	0.00%	
3414	按键面膜 ST500G	绿色号:PMS375C	个		488.00	2.02	988.03	488.00	2.02	988.03	0.00	0.00%	
3415	按键面膜 L4P1		个		183.00	3.73	682.20	183.00	3.73	682.20	0.00	0.00%	
3416	按键面膜 LP20G	B1	个		304.00	0.86	262.07	304.00	0.86	262.07	0.00	0.00%	
3417	按键面膜 KC-2R	S0A0B1	个		874.00	0.84	732.05	874.00	0.84	732.05	0.00	0.00%	
3418	按键面膜 HLL360	S2A0B1	个		873.00	0.82	720.16	873.00	0.82	720.16	0.00	0.00%	
3419	按键面膜 CCL360G	S0A0B1	个		102.00	7.33	747.32	102.00	7.33	747.32	0.00	0.00%	
3420	按键面膜 PM 4-M	S0A0B2	个		281.00	1.58	442.92	281.00	1.58	442.92	0.00	0.00%	
3421	按键面膜 LP102SP+	S0A0B1	个		36.00	0.78	28.19	36.00	0.78	28.19	0.00	0.00%	
3422	按键面膜 TK-IL2+	S3A0B1	个		1,281.00	3.98	5,094.41	1,281.00	3.98	5,094.41	0.00	0.00%	
3423	按键面膜 TK-LLG+	S4A0B1	个		611.00	3.98	2,429.91	611.00	3.98	2,429.91	0.00	0.00%	
3424	按键面膜 TK-L2P5	S3A0B1	个		1,297.00	4.02	5,210.16	1,297.00	4.02	5,210.16	0.00	0.00%	
3425	按键面膜 TK-L2P5G	S4A0B1	个		437.00	3.98	1,737.92	437.00	3.98	1,737.92	0.00	0.00%	
3426	按键面膜 TK-P5	S3A0B1	个		625.00	3.98	2,485.78	625.00	3.98	2,485.78	0.00	0.00%	
3427	按键面膜 Entry	S2A0B1,65mmX56mm, SP500H/Entry	个		156.00	19.41	3,027.77	156.00	19.41	3,027.77	0.00	0.00%	
3428	按键面膜 RT-60C	S0A0B1,65mmX56mm	个		450.00	19.29	8,681.96	450.00	19.29	8,681.96	0.00	0.00%	
3429	按键面膜 HDL2P5	S2A0B1	个		134.00	1.03	138.62	134.00	1.03	138.62	0.00	0.00%	
3430	按键面膜 SK105D	S1A0B2,LED灯处 磨砂效果改成雾印效果	个		1,358.00	3.98	5,400.63	1,358.00	3.98	5,400.63	0.00	0.00%	
3431	按键面膜 SK105GD	S1A0B2,LED灯处 磨砂效果改成雾印效果	个		691.00	3.98	2,748.10	691.00	3.98	2,748.10	0.00	0.00%	
3432	按键面膜 LT52	S0A0B4, LT52R,修改引线长度, 缩短5mm	个		206.00	7.16	1,473.95	206.00	7.16	1,473.95	0.00	0.00%	

存货—原材料评估明细表

评估基准日：2023年7月31日

表3-9-2

共205页，第105页

金额单位：人民币元

被评估单位：常州华达科捷光电仪器有限公司

序号	名称	规格型号	计量单位	存放地点	账面价值			评估价值			增减值	增值率%	备注
					数量	单价	金额	实际数量	评估单价	金额			
3433	按键面膜 LT52G	S1A0B2,修改引线长度, 缩短5mm	个		386.00	6.87	2,649.90	386.00	6.87	2,649.90	0.00	0.00%	
3434	按键面膜 CLL18	S2A0B1	个		1,046.00	3.98	4,159.85	1,046.00	3.98	4,159.85	0.00	0.00%	
3435	按键面膜 CLG18	S2A0B1	个		861.00	3.98	3,424.13	861.00	3.98	3,424.13	0.00	0.00%	
3436	按键面膜 PLL18	S2A0B1	个		762.00	3.98	3,030.41	762.00	3.98	3,030.41	0.00	0.00%	
3437	按键面膜 CPL206R	S0A0B1	个		100.00	3.53	352.73	100.00	3.53	352.73	0.00	0.00%	
3438	按键面膜 CPL206G	S0A0B1	个		118.00	3.32	392.05	118.00	3.32	392.05	0.00	0.00%	
3439	按键面膜 CPL202G	S0A0B1	个		717.00	1.03	741.75	717.00	1.03	741.75	0.00	0.00%	
3440	按键面膜 CPL202R	S0A0B1	个		797.00	1.03	824.51	797.00	1.03	824.51	0.00	0.00%	
3441	按键面膜 360H2V	S0A0B1	个		236.00	0.86	203.44	236.00	0.86	203.44	0.00	0.00%	
3442	按键面膜 PLC90D	S1A0B1	个		237.00	0.86	204.30	237.00	0.86	204.30	0.00	0.00%	
3443	按键面膜 PLS4	S4A0B1, 04.07.2018PLS4.1807.0001tooling	个		858.00	12.83	11,009.73	858.00	12.83	11,009.73	0.00	0.00%	
3444	按键面膜 X700	S2A0B2, 更改尺寸、公差	个		723.00	11.43	8,261.55	723.00	11.43	8,261.55	0.00	0.00%	
3445	按键面膜 X750	S2A0B2, 更改尺寸、公差	个		594.00	11.41	6,776.86	594.00	11.41	6,776.86	0.00	0.00%	
3446	按键面膜 X600	S1A0B2, 更改尺寸、公差	个		608.00	11.42	6,941.54	608.00	11.42	6,941.54	0.00	0.00%	
3447	按键面膜 X650	S1A0B2, 更改尺寸、公差	个		697.00	11.41	7,953.06	697.00	11.41	7,953.06	0.00	0.00%	
3448	按键面膜 550H	S1A0B2	个		469.00	14.44	6,773.44	469.00	14.44	6,773.44	0.00	0.00%	
3449	按键面膜 550HV	S1A0B2	个		448.00	15.42	6,907.95	448.00	15.42	6,907.95	0.00	0.00%	
3450	按键面膜 550HVG	S2A0B1	个		484.00	14.56	7,047.39	484.00	14.56	7,047.39	0.00	0.00%	
3451	按键面膜 HLD10K	S0A0B2, pantone200C	个		699.00	4.25	2,969.20	699.00	4.25	2,969.20	0.00	0.00%	
3452	按键面膜 G03	S3A0B2	个		147.00	5.96	876.78	147.00	5.96	876.78	0.00	0.00%	
3453	按键面膜 G05	S1A0B2	个		221.00	5.96	1,318.18	221.00	5.96	1,318.18	0.00	0.00%	
3454	按键面膜 A4014	S1A0B1	个		633.00	1.11	700.23	633.00	1.11	700.23	0.00	0.00%	
3455	按键面膜 MDP10	S3A0B1	个		839.00	1.38	1,158.27	839.00	1.38	1,158.27	0.00	0.00%	
3456	按键面膜 B3011	S0A0B1, 单键面膜, 维修配件	个		391.00	14.83	5,799.26	391.00	14.83	5,799.26	0.00	0.00%	
3457	按键面膜 B3012	S0A0B1	个		77.00	14.83	1,142.05	77.00	14.83	1,142.05	0.00	0.00%	
3458	按键面膜 LCLSG	S1A0B1, FPC插头厚度0.3mm	个		2,708.00	6.92	18,740.31	2,708.00	6.92	18,740.31	0.00	0.00%	
3459	按键面膜 B3005	S0A0B1	个		295.00	1.35	396.81	295.00	1.35	396.81	0.00	0.00%	
3460	按键面膜 B3007	S2A0B1	个		448.00	1.35	602.62	448.00	1.35	602.62	0.00	0.00%	
3461	按键面膜 B3102	S1A0B1, 550Hb, 单键面膜, 维修配件	个		173.00	13.45	2,327.09	173.00	13.45	2,327.09	0.00	0.00%	
3462	按键面膜 A3013	S3A0B1	个		4.00	1.35	5.38	4.00	1.35	5.38	0.00	0.00%	
3463	按键面膜 ZRB90	S0A0B1	个		727.00	2.06	1,500.44	727.00	2.06	1,500.44	0.00	0.00%	
3464	按键面膜 E2005	S0A0B2	个		218.00	3.81	829.57	218.00	3.81	829.57	0.00	0.00%	
3465	按键面膜 A4016	S1A0B1, 36*27mm	个		979.00	1.19	1,160.93	979.00	1.19	1,160.93	0.00	0.00%	

存货—原材料评估明细表

评估基准日：2023年7月31日

表3-9-2
共205页，第106页
金额单位：人民币元

被评估单位：常州华达科技光电仪器有限公司

序号	名称	规格型号	计量单位	存放地点	账面价值			评估价值			增值	增值率%	备注
					数量	单价	金额	实际数量	评估单价	金额			
3466	按键面膜 E1001	S1A0B1	个		694.00	2.43	1,685.25	694.00	2.43	1,685.25	0.00	0.00%	
3467	按键面膜 B3015	S1A0B1	个		100.00	14.83	1,483.19	100.00	14.83	1,483.19	0.00	0.00%	
3468	按键面膜 B3017	S2A0B1	个		450.00	14.83	6,674.34	450.00	14.83	6,674.34	0.00	0.00%	
3469	按键面膜 B3018	S2A0B1	个		450.00	14.83	6,674.34	450.00	14.83	6,674.34	0.00	0.00%	
3470	按键面膜 A1009	S1A0B3, PET	个		1,223.00	0.80	974.07	1,223.00	0.80	974.07	0.00	0.00%	
3471	按键面膜 A2007	S1A0B1	个		100.00	0.84	84.07	100.00	0.84	84.07	0.00	0.00%	
3472	按键面膜 PLS5	S3A0B2,04.07.201RPLS5.1807 0001tooling	个		1,232.00	12.35	15,209.22	1,232.00	12.35	15,209.22	0.00	0.00%	
3473	按键面膜 E2006	S0A0B1	个		451.00	3.81	1,716.19	451.00	3.81	1,716.19	0.00	0.00%	
3474	按键面膜 G30	S1A0B3, 导线材质由银浆改成FPC	个		29.00	5.22	151.42	29.00	5.22	151.42	0.00	0.00%	
3475	按键面膜 G40	S2A0B3, 导线材质由银浆改成FPC	个		94.00	4.16	390.96	94.00	4.16	390.96	0.00	0.00%	
3476	按键面膜 LCLS	S0A2B5,外形公差修改, 金手指背板长度更改	个		108.00	6.73	726.37	108.00	6.73	726.37	0.00	0.00%	
3477	按键面膜 E1003	S4A0B1	个		3,177.00	1.82	5,790.84	3,177.00	1.82	5,790.84	0.00	0.00%	
3478	按键面膜 A4008	S4A0B1	个		35.00	0.47	16.60	35.00	0.47	16.60	0.00	0.00%	
3479	按键面膜 A3032	S1A0B1	个		3.00	22.12	66.37	3.00	22.12	66.37	0.00	0.00%	
3480	按键面膜 PO60	S1A0B3	个		26.00	5.49	142.66	26.00	5.49	142.66	0.00	0.00%	
3481	按键面膜 PO30	S0A0B2	个		43.00	5.22	224.52	43.00	5.22	224.52	0.00	0.00%	
3482	按键面膜 A4028	S3A0B1, F150PET磨砂面 需遮光层 带FPC	个		490.00	9.16	4,488.04	490.00	9.16	4,488.04	0.00	0.00%	
3483	按键面膜 A4013	S3A0B1,A4013.000,005,F150PET磨砂面 需遮光层 带FPC	个		2,188.00	8.85	19,364.74	2,188.00	8.85	19,364.74	0.00	0.00%	
3484	按键面膜 B3009	S1A0B1	个		286.00	15.80	4,517.77	286.00	15.80	4,517.77	0.00	0.00%	
3485	按键面膜 B3019	S0A0B2, 材质: 0.25PET,背胶: 3M 9495LE	个		398.00	15.80	6,286.99	398.00	15.80	6,286.99	0.00	0.00%	
3486	按键面膜 E2003	S0A0B2, 材质: 0.25PET,背胶: 3M 9495LE	个		790.00	4.34	3,425.67	790.00	4.34	3,425.67	0.00	0.00%	
3487	按键面膜 E2004	S0A0B2, 材质: 0.25PET,背胶: 3M 9495LE	个		775.00	4.34	3,360.63	775.00	4.34	3,360.63	0.00	0.00%	
3488	按键面膜 A4003	S4A0B2, 灯孔改打凸	个		409.00	2.07	846.95	409.00	2.07	846.95	0.00	0.00%	
3489	按键面膜 A3017	S1A0B1, A3017.100.001	个		798.00	0.93	741.50	798.00	0.93	741.50	0.00	0.00%	
3490	按键面膜 A4027	S1A0B1,A4027.000.005, 背胶: 3M9495LE	个		2,039.00	8.86	18,059.29	2,039.00	8.86	18,059.29	0.00	0.00%	
3491	按键面膜 A4029	S1A0B1, A4029.000.005,背胶: 3M9495LE	个		475.00	9.16	4,350.66	475.00	9.16	4,350.66	0.00	0.00%	
3492	按键面膜 A4018	S3A0B1,A4018.000.001	个		928.00	0.94	870.51	928.00	0.94	870.51	0.00	0.00%	
3493	面膜背胶 A4008	S1A0B1	个		439.00	0.16	69.93	439.00	0.16	69.93	0.00	0.00%	
3494	按键面膜 E1005	S1A0B1,0.175PC细沙	个		479.00	1.77	847.79	479.00	1.77	847.79	0.00	0.00%	
3495	按键面膜 A4037	S0A0B1	个		500.00	1.33	663.71	500.00	1.33	663.71	0.00	0.00%	
3496	按键面膜 A4026	0.025PC, RTV,BAJ04J150E,背胶: RTV,BAJ04J150E,背胶: RTV,BAJ04J150E	个		2.00	5.21	10.42	2.00	5.21	10.42	0.00	0.00%	
3497	按键面膜 A3023	S1A0B1, A3023.000.001, 0.175PC, 细砂面	个		490.00	1.33	650.45	490.00	1.33	650.45	0.00	0.00%	
3498	按键面膜 A1022	S1A0B1, A1022.000.001	个		75.00	1.12	83.63	75.00	1.12	83.63	0.00	0.00%	

存货—原材料评估明细表

评估基准日：2023年7月31日

表3-9-2
共205页，第107页
金额单位：人民币元

被评估单位：常州华达科技光电仪器有限公司

序号	名称	规格型号	计量单位	存放地点	账面价值			评估价值			增值	增值率%	备注
					数量	单价	金额	实际数量	评估单价	金额			
3499	按键面膜 A4042	S1A0B1, A4013.000.000.5, F150 per, 含PPC	个		1,584.00	8.57	13,572.92	1,584.00	8.57	13,572.92	0.00	0.00%	
3500	按键面膜 A4043	S1A0B1, A4013.000.000.5, F150 per, 含PPC	个		894.00	8.85	7,915.62	894.00	8.85	7,915.62	0.00	0.00%	
3501	按键面膜 LT56+	S1A0B1, LT56+, 0.000.001	个		241.00	5.44	1,311.65	241.00	5.44	1,311.65	0.00	0.00%	
3502	按键面膜 LT58G+	S1A0B1, LT58G+, 0.000.001	个		1,518.00	5.44	8,261.69	1,518.00	5.44	8,261.69	0.00	0.00%	
3503	按键面膜 A3018	S4A0B1, A3018.000.001	个		163.00	6.64	1,081.85	163.00	6.64	1,081.85	0.00	0.00%	
3504	按键面膜 A3019	S2A0B1, A3019.000.001	个		619.00	6.64	4,108.40	619.00	6.64	4,108.40	0.00	0.00%	
3505	按键面膜 A4025	S3A0B1, A4025.000.001	个		70.00	4.90	343.24	70.00	4.90	343.24	0.00	0.00%	
3506	按键面膜 C3010	S2A0B1, C3010.000.004	个		300.00	5.75	1,725.67	300.00	5.75	1,725.67	0.00	0.00%	
3507	按键面膜 C2023	S4A0B1, C2023.000.004	个		501.00	5.13	2,572.48	501.00	5.13	2,572.48	0.00	0.00%	
3508	按键面膜 RLD100-T	S1A0B1, RLD100.000.001, 按键寿命≥5w次, 供气工艺, 制程SMD20	个		778.00	2.21	1,721.24	778.00	2.21	1,721.24	0.00	0.00%	
3509	按键面膜 DLD100-T	S1A0B1, DLD100.000.005, 按键寿命≥5w次, 供气工艺, 制程SMD20	个		525.00	2.21	1,161.50	525.00	2.21	1,161.50	0.00	0.00%	
3510	按键面膜 REC160	S1A0B1, 细砂面-背胶, 3M 55236	个		1,697.00	2.10	3,564.07	1,697.00	2.10	3,564.07	0.00	0.00%	
3511	按键面膜 A3035	S1A0B1, A3035.000.001	个		430.00	3.78	1,624.87	430.00	3.78	1,624.87	0.00	0.00%	
3512	按键面膜 A3023	S1A0B1, A3023.000.001, 0.175PC, 细砂面	个		217.00	1.77	384.07	217.00	1.77	384.07	0.00	0.00%	
3513	按键面膜 E1102	S1A0B1, E1102.000.002, 按键寿命≥5w次, 覆保护膜	个		521.00	2.21	1,152.67	521.00	2.21	1,152.67	0.00	0.00%	
3514	按键面膜 E2024	S1A0B1, E2024.000.002, 按键寿命≥5w次, 覆保护膜	个		376.00	2.21	831.86	376.00	2.21	831.86	0.00	0.00%	
3515	按键面膜 E2025	S1A0B1, E2025.000.002, 按键寿命≥5w次, 覆保护膜	个		485.00	2.21	1,073.00	485.00	2.21	1,073.00	0.00	0.00%	
3516	按键面膜 E1103	S2A0B1, LLD100.000.005	个		313.00	2.61	817.13	313.00	2.61	817.13	0.00	0.00%	
3517	按键面膜-SSPL D4001	2320-0102-10	个		7.00	39.65	277.58	7.00	39.65	277.58	0.00	0.00%	
3518	按键面膜 DLD100-PL	S1A0B1, DLD100.000.005, SMD20制程, 覆膜, 覆保护膜, 供气工艺	个		633.00	2.21	1,400.43	633.00	2.21	1,400.43	0.00	0.00%	
3519	按键面膜 E2018	S1A0B1, E2018.000.005, SMD20制程, 覆膜, 覆保护膜, 供气工艺	个		136.00	1.84	250.34	136.00	1.84	250.34	0.00	0.00%	
3520	按键面膜 LLD100-PL	S1A0B1, LLD100.000.005, SMD20制程, 覆膜, 覆保护膜, 供气工艺	个		17.00	2.21	37.57	17.00	2.21	37.57	0.00	0.00%	
3521	按键面膜 A1031	S1A0B1, A1031.000.001, 客户型号, L225, PVC与面膜一体式	个		504.00	0.96	481.32	504.00	0.96	481.32	0.00	0.00%	
3522	按键面膜 A3041	S1A0B1, A3041.000.001, 客户型号, L225, PVC与面膜一体式	个		159.00	6.63	1,054.17	159.00	6.63	1,054.17	0.00	0.00%	
3523	按键面膜 A3042	S1A0B1, A3042.000.001, 客户型号, L225P, PVC与面膜一体式	个		355.00	6.63	2,353.65	355.00	6.63	2,353.65	0.00	0.00%	
3524	按键面膜 A4026	S1A0B1, A4026.000.001, 客户型号, L225P, PVC与面膜一体式	个		784.00	5.30	4,155.90	784.00	5.30	4,155.90	0.00	0.00%	
3525	按键面膜 E6002	S6A0B1, E6002.000.005, 背部不可透光, 细砂	个		519.00	4.17	2,163.97	519.00	4.17	2,163.97	0.00	0.00%	
3526	按键面膜 E2002	S1A0B1, E2002.000.005, 覆膜, 按键寿命≥5w次, 覆保护膜, 供气工艺	个		303.00	3.10	938.49	303.00	3.10	938.49	0.00	0.00%	
3527	按键面膜 E2027	S2A0B1, E2018.000.005, 细砂, 覆保护膜	个		30.00	13.27	398.10	30.00	13.27	398.10	0.00	0.00%	
3528	按键面膜 E4003	S1A0B1, E4003.000.001, 细砂	个		40.00	10.61	424.40	40.00	10.61	424.40	0.00	0.00%	
3529	薄膜按键 PLL11		个		50.00	2.93	146.73	50.00	2.93	146.73	0.00	0.00%	
3530	薄膜按键 DW360	黑底黄按键	个		82.00	4.14	339.40	82.00	4.14	339.40	0.00	0.00%	
3531	薄膜按键 PM 2-L		个		384.00	2.36	907.91	384.00	2.36	907.91	0.00	0.00%	

存货—原材料评估明细表

评估基准日：2023年7月31日

表3-9-2

共205页，第108页

金额单位：人民币元

被评估单位：常州华达科捷光电仪器有限公司

序号	名称	规格型号	计量单位	存放地点	账面价值			评估价值			增减值	增值率%	备注
					数量	单价	金额	实际数量	评估单价	金额			
3532	薄膜按键 LT56		个		1,275.00	5.45	6,944.80	1,275.00	5.45	6,944.80	0.00	0.00%	
3533	薄膜按键 DW015		个		117.00	2.98	348.87	117.00	2.98	348.87	0.00	0.00%	
3534	薄膜按键 DW112	黄底黑按键	个		2,732.00	3.16	8,633.94	2,732.00	3.16	8,633.94	0.00	0.00%	
3535	薄膜按键 LT58+	S1A0B1	个		1,655.00	5.44	9,010.65	1,655.00	5.44	9,010.65	0.00	0.00%	
3536	薄膜按键 LLD100	S0A0B2	个		1,123.00	4.20	4,715.67	1,123.00	4.20	4,715.67	0.00	0.00%	
3537	薄膜按键 DLD100	S0A0B2	个		2,109.00	4.80	10,123.80	2,109.00	4.80	10,123.80	0.00	0.00%	
3538	薄膜按键 E2003	S0A0B1	个		542.00	4.96	2,686.01	542.00	4.96	2,686.01	0.00	0.00%	
3539	薄膜按键 E2005	S1A0B1	个		913.00	5.93	5,413.36	913.00	5.93	5,413.36	0.00	0.00%	
3540	薄膜按键 E1003	S1A0B2	个		3,049.00	2.56	7,799.91	3,049.00	2.56	7,799.91	0.00	0.00%	
3541	安全贴 DW112	15国语言 激光等级class2 DW015通用	个		4,256.00	0.71	3,030.10	4,256.00	0.71	3,030.10	0.00	0.00%	
3542	安全贴 激光 LT56		个		1,803.00	0.20	369.06	1,803.00	0.20	369.06	0.00	0.00%	
3543	安全贴 CE		个		570.00	0.06	34.09	570.00	0.06	34.09	0.00	0.00%	
3544	警告贴 505HV	激光等级3R	个		324.00	1.03	332.30	324.00	1.03	332.30	0.00	0.00%	
3545	警告贴 DW360	15国语言 激光等级class1	个		160.00	0.71	113.92	160.00	0.71	113.92	0.00	0.00%	
3546	警告贴 LP105	警告贴	个		672.00	0.19	130.85	672.00	0.19	130.85	0.00	0.00%	
3547	警告贴 LP106A		个		356.00	0.38	133.88	356.00	0.38	133.88	0.00	0.00%	
3548	警告贴 LP50		个		1,047.00	0.20	214.32	1,047.00	0.20	214.32	0.00	0.00%	
3549	警告贴 LP801	(日文/英文) 45*16	个		192.00	0.38	73.85	192.00	0.38	73.85	0.00	0.00%	
3550	警告贴 LP805C	左黑	个		450.00	0.42	188.46	450.00	0.42	188.46	0.00	0.00%	
3551	警告贴 LT56		个		421.00	0.33	137.92	421.00	0.33	137.92	0.00	0.00%	
3552	警告贴 LT58	16.5×39.5mm	个		1,497.00	0.33	490.43	1,497.00	0.33	490.43	0.00	0.00%	
3553	警告贴 NEDO X-liner	黄底黑字 44×15mm	个		396.00	0.48	190.45	396.00	0.48	190.45	0.00	0.00%	
3554	警告贴 PLT-200HV	PLT系列用16.5X16.5X16.5	个		417.00	0.42	173.43	417.00	0.42	173.43	0.00	0.00%	
3555	警告贴 SL-2		个		30.00	0.19	5.66	30.00	0.19	5.66	0.00	0.00%	
3556	警告贴 x-liner	黄底黑字 44×15mm	个		259.00	0.50	128.37	259.00	0.50	128.37	0.00	0.00%	
3557	警告贴 防益 DW112	DW0811、DW0851、DW0822通用	个		6,006.00	0.22	1,334.61	6,006.00	0.22	1,334.61	0.00	0.00%	
3558	警告贴 防水 SP300		个		246.00	0.60	148.33	246.00	0.60	148.33	0.00	0.00%	
3559	警告贴 (电池盖) LT56		个		1,501.00	0.57	860.47	1,501.00	0.57	860.47	0.00	0.00%	
3560	警告贴 (后盖) PM 2-LG	内盒1合1	个		904.00	0.08	71.71	904.00	0.08	71.71	0.00	0.00%	
3561	警告贴 (后盖) PM 2-LG	外箱44合1	个		92.00	0.07	6.20	92.00	0.07	6.20	0.00	0.00%	
3562	环境贴	6X8	个		567.00	0.14	77.53	567.00	0.14	77.53	0.00	0.00%	
3563	警告贴 305HVG	LEVELFIX使用	个		394.00	1.03	404.08	394.00	1.03	404.08	0.00	0.00%	
3564	警告贴 CLG15		个		7,580.00	0.23	1,776.56	7,580.00	0.23	1,776.56	0.00	0.00%	

存货—原材料评估明细表

评估基准日：2023年7月31日

表3-9-2

共205页，第109页
金额单位：人民币元

被评估单位：常州华达科技光电仪器有限公司

序号	名称	规格型号	计量单位	存放地点	账面价值			评估价值			增值	增值率%	备注
					数量	单价	金额	实际数量	评估单价	金额			
3565	警告标贴 SK104	通用版	个		5.00	0.44	2.22	5.00	0.44	2.22	0.00	0.00%	
3566	警告标贴 CL100		个		452.00	0.20	88.85	452.00	0.20	88.85	0.00	0.00%	
3567	警告标贴 CLL11		个		2,205.00	0.23	516.52	2,205.00	0.23	516.52	0.00	0.00%	
3568	警告标贴 PLL11		个		4,733.00	0.23	1,108.71	4,733.00	0.23	1,108.71	0.00	0.00%	
3569	警告标贴 PLP115		个		224.00	0.85	191.46	224.00	0.85	191.46	0.00	0.00%	
3570	警告标贴 PLP115G		个		368.00	0.85	314.52	368.00	0.85	314.52	0.00	0.00%	
3571	警告标贴 (机芯) LT52		个		266.00	0.29	76.25	266.00	0.29	76.25	0.00	0.00%	
3572	安全标贴 KC-5P		个		998.00	0.20	196.19	998.00	0.20	196.19	0.00	0.00%	
3573	警告标贴 (底部) SP-5K	BLCE,垃圾桶	个		200.00	0.47	94.01	200.00	0.47	94.01	0.00	0.00%	
3574	警告标贴 (底部) SK102	欧版,增加EAC图标	个		920.00	0.25	231.18	920.00	0.25	231.18	0.00	0.00%	
3575	警告标贴(底部) CCL360GR		个		159.00	0.68	108.72	159.00	0.68	108.72	0.00	0.00%	
3576	警告标贴(底部2) DK360		个		295.00	0.51	151.28	295.00	0.51	151.28	0.00	0.00%	
3577	QC标贴 KC-2R	S0A0B1	个		1,000.00	0.41	410.25	1,000.00	0.41	410.25	0.00	0.00%	
3578	警告标贴 GB65	S1A0B1,29.6×36×10.2	个		715.00	0.59	419.07	715.00	0.59	419.07	0.00	0.00%	
3579	警告标贴 (电池盖) LCLS	S0A1B1	个		2,837.00	0.34	978.39	2,837.00	0.34	978.39	0.00	0.00%	
3580	警告标贴(底部) CCL360G	S0A0B1	个		578.00	0.65	378.16	578.00	0.65	378.16	0.00	0.00%	
3581	警告标贴 ST	S0A0B1,ST系列扫描平台60825孔距标贴, ECN改后注册标贴	个		435.00	0.84	364.34	435.00	0.84	364.34	0.00	0.00%	
3582	安全标贴 LP51	S0A0B1,3级激光	个		483.00	0.58	280.83	483.00	0.58	280.83	0.00	0.00%	
3583	安全标贴 LP51G	S0A0B1,3级激光	个		447.00	0.58	259.89	447.00	0.58	259.89	0.00	0.00%	
3584	警告标贴 SCL	S0A0B1,30.5×15mm	个		342.00	0.43	146.16	342.00	0.43	146.16	0.00	0.00%	
3585	警告标贴 PM40MG	S2A0B2,29.5×17.8, 波长更改为510-660nm	个		3,253.00	0.29	932.39	3,253.00	0.29	932.39	0.00	0.00%	
3586	警告标贴 (电池仓) TK-1L2+	S3A0B1, 43.2×35.2	个		4,170.00	1.11	4,644.55	4,170.00	1.11	4,644.55	0.00	0.00%	
3587	警告标贴 RT-60C	S1A0B1	个		367.00	0.45	166.44	367.00	0.45	166.44	0.00	0.00%	
3588	警告标贴 (底部) SK105D	S1A0B1	个		2,715.00	0.63	1,705.70	2,715.00	0.63	1,705.70	0.00	0.00%	
3589	警告标贴 SK105D	ECN,S1A0B1	个		715.00	0.98	701.84	715.00	0.98	701.84	0.00	0.00%	
3590	警告标贴 550HVG	S0A0B1	个		636.00	0.55	350.65	636.00	0.55	350.65	0.00	0.00%	
3591	警告标贴 (底部) DK360R-L	S1A0B1	个		150.00	0.51	76.92	150.00	0.51	76.92	0.00	0.00%	
3592	警告标贴 DK360R-L	S1A0B1	个		150.00	0.81	121.79	150.00	0.81	121.79	0.00	0.00%	
3593	锂电池标贴 Entry	S1A0B1,30×45mm,电压标识: 3.7V, 1000mAh, 370A, 265582	个		800.00	0.49	393.24	800.00	0.49	393.24	0.00	0.00%	
3594	锂电池处理标贴 LT56	S0A0B1	个		152.00	0.60	90.96	152.00	0.60	90.96	0.00	0.00%	
3595	9类危险品标贴 TK-1L2+	S0A0B1,100*100mm, 白底黑字 (不干胶)	个		287.00	0.52	148.44	287.00	0.52	148.44	0.00	0.00%	
3596	仅限货机标贴 TK-1L2+	S0A0B1,110*120mm, 黄色黑字 (不干胶)	个		288.00	0.52	148.97	288.00	0.52	148.97	0.00	0.00%	
3597	锂电池处理标贴 LT56	S0A0B2, 增加UN3481和49 (601) 7114-43电话号码	个		1,331.00	0.57	763.03	1,331.00	0.57	763.03	0.00	0.00%	

存货—原材料评估明细表

评估基准日：2023年7月31日

表3-9-2
共205页，第110页
金额单位：人民币元

被评估单位：常州华达科技光电仪器有限公司

序号	名称	规格型号	计量单位	存放地点	账面价值		评估价值		增值	增值率%	备注
					数量	单价	金额	实际数量			
3598	单发锂电池处理标贴 TK-L2+	S0A0B1, 含有UN3480和+4171727131电话号码	个		859.00	0.60	518.37	859.00	0.60	518.37	0.00%
3599	RU标贴 PM 2-L	S0A0B1,	个		47.00	0.52	24.25	47.00	0.52	24.25	0.00%
3600	RU标贴 PM 2-LG	S0A0B1	个		1,535.00	0.52	792.84	1,535.00	0.52	792.84	0.00%
3601	RU标贴 PM 4-M	S0A0B1	个		2,242.00	0.52	1,157.00	2,242.00	0.52	1,157.00	0.00%
3602	RU标贴 PM40MG	S0A0B1	个		1,570.00	0.52	812.12	1,570.00	0.52	812.12	0.00%
3603	警告标贴(底部) DK360G-L	S1A0B1	个		285.00	0.52	147.41	285.00	0.52	147.41	0.00%
3604	警告标贴 DK360G-L	S1A0B1	个		350.00	0.82	286.64	350.00	0.82	286.64	0.00%
3605	警告标贴(电池仓) CLL18	S1A0B1	个		3,517.00	0.37	1,296.30	3,517.00	0.37	1,296.30	0.00%
3606	警告标贴 NE-1L	S0A0B1	个		504.00	0.52	264.26	504.00	0.52	264.26	0.00%
3607	警告标贴 CPL206R	S0A0B1	个		209.00	0.73	153.15	209.00	0.73	153.15	0.00%
3608	警告标贴 360H2V	S0A0B1, 黄底黑字	个		233.00	0.46	106.45	233.00	0.46	106.45	0.00%
3609	锂电池处理标贴 TK-L2+	S0A0B1, UN342, 干胶, 覆亚膜, 覆塑膜, 覆印UN3480和UN3480字样	个		135.00	0.57	77.40	135.00	0.57	77.40	0.00%
3610	警告标贴 SP500HVG	S0A0B1, 中性	个		918.00	0.55	506.46	918.00	0.55	506.46	0.00%
3611	锂电池处理标贴 NE-1L	S0A0B1, 尺寸: 120*110, 不干胶	个		400.00	0.57	229.32	400.00	0.57	229.32	0.00%
3612	锂电池处理标贴 550H	S0A0B1, 尺寸: 120*110mm, UN3481 电话:31-524-563000	个		1,134.00	0.57	650.97	1,134.00	0.57	650.97	0.00%
3613	锂电池处理标贴 X650	S0A0B1, 尺寸: 120*110mm, 覆膜, 不干胶 (白底覆膜) 覆亚膜	个		6,796.00	0.60	4,101.15	6,796.00	0.60	4,101.15	0.00%
3614	锂电池单发处理标贴 LT52	S0A0B1, 尺寸: 120*110mm, 不干胶, 覆亚膜 UN3480	个		262.00	0.60	158.17	262.00	0.60	158.17	0.00%
3615	警告标贴 CLI	S2A0B1, 美版	个		13.00	0.43	5.60	13.00	0.43	5.60	0.00%
3616	锂电池单发处理标贴 CLL18	S0A0B1, 尺寸: 120*110mm, 不干胶覆亚膜印UN3480字样	个		199.00	0.60	120.11	199.00	0.60	120.11	0.00%
3617	警告标贴 CMI	S2A0B1	个		2,840.00	0.41	1,162.89	2,840.00	0.41	1,162.89	0.00%
3618	警告标贴 LP102SP+G	S0A0B1	个		12.00	0.25	2.97	12.00	0.25	2.97	0.00%
3619	警告标贴 PM 30-MG	S1A0B1	个		5,642.00	0.29	1,617.22	5,642.00	0.29	1,617.22	0.00%
3620	锂电池处理标贴 CLL18	S0A0B1, 尺寸: 120*110, 更改印字	个		4,902.00	0.57	2,810.86	4,902.00	0.57	2,810.86	0.00%
3621	警告标贴 FTA360-F	ECN, S0A0B1, 879522	个		110.00	0.53	57.79	110.00	0.53	57.79	0.00%
3622	锂电池标贴 SP580HV	S1A0B1, 50μPET, 卷心: 25mm, 一行一列	个		2,395.00	0.43	1,032.41	2,395.00	0.43	1,032.41	0.00%
3623	警告标贴 G05	S1A0B1, 26(6-38.6mm), Yupo80μ, (粗颗粒胶), 覆光层压	个		3,470.00	0.31	1,080.18	3,470.00	0.31	1,080.18	0.00%
3624	ISO激光标贴 G03	S1A0B1, 全息贴纸25#+表面PET贴50#	个		3,456.00	0.17	581.71	3,456.00	0.17	581.71	0.00%
3625	警告标贴 PM 30-MG	S0A0B1, 俄罗斯版 34.75*15.5mm 50μPET 覆亚光膜	个		1,600.00	0.31	495.57	1,600.00	0.31	495.57	0.00%
3626	警告标贴 HLD10I	S2A0B1	个		700.00	0.37	260.18	700.00	0.37	260.18	0.00%
3627	警告标贴 A4003	S1A0B1	个		1,183.00	0.40	467.41	1,183.00	0.40	467.41	0.00%
3628	锂电池标贴 A4003	S1A0B1, 35*26	个		20.00	0.27	5.31	20.00	0.27	5.31	0.00%
3629	锂电池标贴 B3005	S0A0B1, 30*45mm, 覆亚膜, 覆印UN3480, UN3481, UN3480, UN3480	个		2,775.00	0.34	933.20	2,775.00	0.34	933.20	0.00%
3630	警告标贴 RLD100-T	S0A0B2, 44.7*24.5mm I=0.1, PET自带背胶	个		630.00	0.44	278.77	630.00	0.44	278.77	0.00%

存货—原材料评估明细表

评估基准日：2023年7月31日

表3-9-2

共205页，第111页

金额单位：人民币元

被评估单位：常州华达科捷光电仪器有限公司

序号	名称	规格型号	计量单位	存放地点	账面价值		评估价值		增值	增值率%	备注
					数量	单价	金额	实际数量			
3631	警告标贴 DLD100-T	SOA0B2,44.7*24.5mm,τ=0.1,PET自背胶	个		658.00	0.43	283.19	658.00	0.43	283.19	0.00%
3632	警告标贴 PM 30-MG	SOA0B2,圆穿形,34.7*15.5mm,50μPET,覆亮膜,更改图形	个		696.00	0.31	215.57	696.00	0.31	215.57	0.00%
3633	警告标贴 550HV	S1A0B2	个		391.00	0.55	215.70	391.00	0.55	215.70	0.00%
3634	警告标贴 550HVG	SOA0B2	个		594.00	0.54	320.65	594.00	0.54	320.65	0.00%
3635	锂电池标贴 SP580HV	S1A0B2,50μPET,卷心,25mm,一行一列,更改图形	个		830.00	0.42	347.11	830.00	0.42	347.11	0.00%
3636	警告标贴 B3005	S1A0B1,尺寸:49*14mm,材质:50μPET	个		235.00	0.28	66.54	235.00	0.28	66.54	0.00%
3637	警告标贴 DWRWF01	S1A0B1,DWRWF0000A,圆角100μPET,圆角穿孔打印图形,圆角2.5mm	个		1,422.00	0.52	742.47	1,422.00	0.52	742.47	0.00%
3638	锂电池标贴 A4003	S1A0B2,35*26,更改型号及容量	个		133.00	0.22	29.07	133.00	0.22	29.07	0.00%
3639	警告标贴 B3011	S1A0B1,红绿光通用	个		889.00	0.46	409.10	889.00	0.46	409.10	0.00%
3640	电池标贴 B3007	SOA0B1	个		815.00	0.33	266.86	815.00	0.33	266.86	0.00%
3641	激光安全标贴 A1011	S2A0B1,47.5*15mm	个		1,685.00	0.38	637.47	1,685.00	0.38	637.47	0.00%
3642	警告标贴 A1011	S2A0B1,28*23mm	个		10,000.00	0.14	1,415.93	10,000.00	0.14	1,415.93	0.00%
3643	警告标贴 E2001	S1A0B1,尺寸:45*25mm,材质:50μPET	个		366.00	0.58	213.77	366.00	0.58	213.77	0.00%
3644	警告标贴 MTS-680-PJ	S2A0B1,50*40mm,100μPET,覆亮膜	个		152.00	1.06	161.41	152.00	1.06	161.41	0.00%
3645	激光警告标贴 MTS-680-PJ	S1A0B1,三角,26*26*26mm,100μPET,覆亮膜	个		182.00	1.06	193.26	182.00	1.06	193.26	0.00%
3646	警告标贴 E2011	SOA0B1,圆角,100μPET,圆角打印图形,圆角式,圆角2.5mm,一行一列	个		2,000.00	0.66	1,327.43	2,000.00	0.66	1,327.43	0.00%
3647	警告标贴 E2012	SOA0B1,圆角,100μPET,圆角打印图形,圆角式,圆角2.5mm,一行一列	个		2,000.00	0.66	1,327.43	2,000.00	0.66	1,327.43	0.00%
3648	3R警告标贴 MTS-680-PJ	S1A0B1,日话,27*14mm,100μPET,覆亮膜	个		48.00	1.06	50.97	48.00	1.06	50.97	0.00%
3649	电池盒警告标贴 MTS-680-PJ	S1A0B1,55*40mm,100μPET,覆亮膜	个		99.00	1.06	105.13	99.00	1.06	105.13	0.00%
3650	电池盒主机警告标贴 MTS-680-PJ	S1A0B1,50*60mm,100μPET,覆亮膜	个		62.00	1.06	65.84	62.00	1.06	65.84	0.00%
3651	锂电池处理标贴 PLS4	S1A0B1,尺寸:120*110mm,材质:不干胶(自背背胶),覆亮膜	个		2,072.00	0.50	1,045.73	2,072.00	0.50	1,045.73	0.00%
3652	锂电池标贴 A4001	S1A0B1,材质:不干胶,尺寸:34.7*25.7mm	个		341.00	0.38	130.05	341.00	0.38	130.05	0.00%
3653	警告标贴 MTS-680-T	S2A0B1,50*40mm,100μPET,覆亮膜,更改工艺参数	个		364.00	1.06	386.55	364.00	1.06	386.55	0.00%
3654	警告标贴 A2005	SOA0B1,尺寸:40*10mm,圆角,圆角2.5mm,覆亮膜	个		3,127.00	0.55	1,719.85	3,127.00	0.55	1,719.85	0.00%
3655	警告标贴 A1015	SOA0B1,尺寸:40*10mm,圆角,圆角2.5mm,覆亮膜	个		2,298.00	0.55	1,263.90	2,298.00	0.55	1,263.90	0.00%
3656	警告标贴-底部 A2005	S2A0B1,37.74*21.13mm,50μ银箔	个		1,627.00	0.55	894.85	1,627.00	0.55	894.85	0.00%
3657	警告标贴-底部 A1015	S2A0B1,37.74*21.13mm,50μ银箔	个		100.00	0.55	55.00	100.00	0.55	55.00	0.00%
3658	警告标贴 A2007	S1A0B2,CLASS 3R,功率是≤5mW	个		100.00	0.60	60.18	100.00	0.60	60.18	0.00%
3659	警告标贴 A3032	S1A0B1	个		4.00	4.43	17.70	4.00	4.43	17.70	0.00%
3660	警告标贴 A4028	ECN,S2A0B1,0.188mmPET,磨砂面	个		142.00	0.95	134.33	142.00	0.95	134.33	0.00%
3661	警告标贴-欧洲 A1016	S2A0B1,A10160001A,(客户代号:L4-CLL) 圆角PS-6025参数	个		1,200.00	0.89	1,068.00	1,200.00	0.89	1,068.00	0.00%
3662	警告标贴-欧洲 A3021	S2A0B1,A30210001A,(客户代号:L4-CLLP) 圆角PS-6025参数	个		310.00	0.89	275.90	310.00	0.89	275.90	0.00%
3663	警告标贴-欧版 A3028	S1A0B1,(客户代号:M12 CLLP)	个		1,600.00	0.89	1,424.00	1,600.00	0.89	1,424.00	0.00%

存货—原材料评估明细表

评估基准日：2023年7月31日

表3-9-2

共205页，第112页

金额单位：人民币元

被评估单位：常州华达科技光电仪器有限公司

序号	名称	规格型号	计量单位	存放地点	账面价值			评估价值			增值	增值率%	备注
					数量	单价	金额	实际数量	评估单价	金额			
3664	锂电池处理标贴-空运 A3028	SLA0B1, 26*10*0.15mm, 材料: 锂电专用纸, 厚度: 0.15mm, 尺寸: 26*10*0.15mm, 客户代码: A3028	个		678.00	0.32	215.98	678.00	0.32	215.98	0.00	0.00%	
3665	警告标贴 A3016	SLA0B1, A3016, 200.003	个		799.00	0.43	346.47	799.00	0.43	346.47	0.00	0.00%	
3666	警告标贴 A4018	S2A0B1, 更改尺寸, 添加序列号	个		905.00	0.86	776.86	905.00	0.86	776.86	0.00	0.00%	
3667	警告标贴 A4037	S0A0B1	个		1,500.00	0.53	796.46	1,500.00	0.53	796.46	0.00	0.00%	
3668	警告标贴2 A4026	SLA0B1, A4026, 400.005, 0.125PC, 细砂面	个		960.00	0.65	620.18	960.00	0.65	620.18	0.00	0.00%	
3669	警告标贴 A4027	SLA0B2, A4027, 500.008, 磨砂面, 背胶: 3M049SLE	个		1,784.00	0.73	1,310.37	1,784.00	0.73	1,310.37	0.00	0.00%	
3670	警告标贴 A4029	SLA0B2, A4029, 500.008, 磨砂面, 背胶: 3M049SLE	个		679.00	0.73	498.73	679.00	0.73	498.73	0.00	0.00%	
3671	HSP标贴-in house A3028	SLA0B1, 直径48mm, 材质: 不干胶纸	个		682.00	0.02	15.09	682.00	0.02	15.09	0.00	0.00%	
3672	警告标贴-单发 A2005	SLA0B1, A2005, 100.001, 材料: 不干胶纸, 厚度: 0.15mm, 尺寸: 100*50*0.15mm, 客户代码: A2005	个		650.00	1.33	862.83	650.00	1.33	862.83	0.00	0.00%	
3673	警告标贴-欧版 E1004	SLA0B1, E1004, 100.010, 材料: 不干胶纸, 厚度: 0.15mm, 尺寸: 100*50*0.15mm, 客户代码: E1004	个		404.00	1.15	464.78	404.00	1.15	464.78	0.00	0.00%	
3674	回收标贴-亚洲版(韩语) A3028	SLA0B1, A3028, 200.006, 材料: 不干胶纸, 厚度: 0.15mm, 尺寸: 200*100*0.15mm, 客户代码: A3028	个		191.00	0.29	55.78	191.00	0.29	55.78	0.00	0.00%	
3675	警告标贴-亚洲版 A3028	SLA0B1, A3028, 200.006, 材料: 不干胶纸, 厚度: 0.15mm, 尺寸: 200*100*0.15mm, 客户代码: A3028	个		1,080.00	1.15	1,242.46	1,080.00	1.15	1,242.46	0.00	0.00%	
3676	警告标贴-亚洲版 A4030	SLA0B1, A4030, 200.006, 材料: 不干胶纸, 厚度: 0.15mm, 尺寸: 200*100*0.15mm, 客户代码: A4030	个		80.00	1.15	92.03	80.00	1.15	92.03	0.00	0.00%	
3677	警告标贴1 A4026	S2A0B2, A4026, 400.004, 0.125PC, 细砂面	个		322.00	0.85	273.56	322.00	0.85	273.56	0.00	0.00%	
3678	警告标贴-澳版 A1016	ECKSLA0B2, A1016, 100.014, (客户代码: L4 CLL-30C)	个		1,905.00	0.71	1,348.68	1,905.00	0.71	1,348.68	0.00	0.00%	
3679	警告标贴-澳版 A2006	ECKSLA0B2, A2006, 100.014, (客户代码: L4 3PL-30C)	个		2,625.00	0.75	1,974.56	2,625.00	0.75	1,974.56	0.00	0.00%	
3680	警告标贴-澳版 A3021	ECKSLA0B2, A3021, 100.014, (客户代码: M12 3PL-30C)	个		2,655.00	0.71	1,879.66	2,655.00	0.71	1,879.66	0.00	0.00%	
3681	警告标贴-澳版 A4030	ECKSLA0B2, A4030, 100.014, (客户代码: M12 3PL-A0C)	个		66.00	0.75	49.64	66.00	0.75	49.64	0.00	0.00%	
3682	警告标贴-欧版 A3028	SLA0B2, (客户代码: M12 CLLP) (磨胶改版)	个		1,415.00	0.75	1,064.38	1,415.00	0.75	1,064.38	0.00	0.00%	
3683	警告标贴-欧版 A4030	SLA0B2, (客户代码: M12 3PL) (磨胶改版)	个		644.00	0.77	497.54	644.00	0.77	497.54	0.00	0.00%	
3684	警告标贴-欧洲 A1016	S2A0B2, A1016, 100.014, (客户代码: L4 CLL)	个		2,240.00	0.75	1,684.95	2,240.00	0.75	1,684.95	0.00	0.00%	
3685	警告标贴-欧洲 A3021	S2A0B2, A3021, 100.014, (客户代码: L4 CLLP)	个		983.00	0.73	717.35	983.00	0.73	717.35	0.00	0.00%	
3686	外箱转角标贴 A3030	SLA0B1, 2327525, 265*72mm	个		113.00	0.78	88.02	113.00	0.78	88.02	0.00	0.00%	
3687	外箱转角标贴 A3031	SLA0B1, 2327526, 265*72mm	个		490.00	0.87	424.94	490.00	0.87	424.94	0.00	0.00%	
3688	外箱转角标贴 A3033	SLA0B1, 2327527, 265*72mm	个		324.00	0.87	281.00	324.00	0.87	281.00	0.00	0.00%	
3689	警告标贴-亚洲版 E1004	SLA0B1, E1004, 100.010, 尺寸: 100*50*0.15mm, 磨胶, 背胶打印	个		910.00	1.15	1,046.90	910.00	1.15	1,046.90	0.00	0.00%	
3690	警告标贴-A1022	SLA0B1, A1022, 100.010, 尺寸: 30*15mm	个		75.00	0.30	22.17	75.00	0.30	22.17	0.00	0.00%	
3691	警告标贴-澳版 A1015	SLA0B1, A1015, 100.010, 尺寸: 100*50*0.15mm, 磨胶, 背胶打印	个		20.00	1.94	38.80	20.00	1.94	38.80	0.00	0.00%	
3692	警告标贴-底部-澳版 A1015	A1015, 200.007, SLA0B1, 表面覆亚膜	个		46.00	1.80	82.92	46.00	1.80	82.92	0.00	0.00%	
3693	警告标贴 A4043	SLA0B1, A4013, 500.008	个		6,050.00	0.73	4,390.26	6,050.00	0.73	4,390.26	0.00	0.00%	
3694	警告标贴 A4042	SLA0B1, A4013, 500.008	个		2,641.00	0.73	1,916.46	2,641.00	0.73	1,916.46	0.00	0.00%	
3695	警告标贴-美版 A4034	SLA0B1, 表面覆可打印亚膜, 公差正负0.2mm	个		948.00	0.97	922.83	948.00	0.97	922.83	0.00	0.00%	
3696	警告标贴-service part A4034	SLA0B1, 表面覆可打印亚膜, 公差正负0.2mm	个		1,800.00	0.80	1,433.63	1,800.00	0.80	1,433.63	0.00	0.00%	

存货—原材料评估明细表

评估基准日：2023年7月31日

表3-9-2

共205页，第113页

金额单位：人民币元

被评估单位：常州华达科技光电仪器有限公司

序号	名称	规格型号	计量单位	存放地点	账面价值			评估价值			增值	增值率%	备注
					数量	单价	金额	实际数量	评估单价	金额			
3697	锂电池处理贴 A3028	S1A0B2, 尺寸: 100*103mm 彩色印刷, 自带背胶	个		4,266.00	0.32	1,359.05	4,266.00	0.32	1,359.05	0.00	0.00%	
3698	警告标贴(带序列号) LP51	ESCS(S1A0B2)LP510000,表面覆PET,背胶,背胶式,背心75mm	个		921.00	0.70	641.11	921.00	0.70	641.11	0.00	0.00%	
3699	警告标贴(带序列号) LT52	ESCS(S1A0B2)LT520000,表面覆PET,背胶,背胶式,背心75mm 尺寸: 84.0*110.0mm	个		136.00	0.23	31.29	136.00	0.23	31.29	0.00	0.00%	
3700	警告标贴(带序列号) 360H2V	ESCS(S1A0B2)360H2V0000,表面覆PET,背胶,背胶式,背心75mm 尺寸: 114.0*212.0mm	个		775.00	0.53	412.53	775.00	0.53	412.53	0.00	0.00%	
3701	警告标贴-美版 A4030	ESCS(S1A0B2)A4030000,表面覆PET,背胶,背胶式,背心75mm	个		2,604.00	0.97	2,534.86	2,604.00	0.97	2,534.86	0.00	0.00%	
3702	警告标贴-单发 A4030	ESCS(S1A0B2)A4030000,表面覆PET,背胶,背胶式,背心75mm	个		25.00	0.97	24.34	25.00	0.97	24.34	0.00	0.00%	
3703	警告标贴-美版 A1016	ESCS(S1A0B2)A10160000,表面覆PET,背胶,背胶式,背心75mm	个		643.00	0.97	625.92	643.00	0.97	625.92	0.00	0.00%	
3704	警告标贴-单发 A1016	ESCS(S1A0B2)A10160000,表面覆PET,背胶,背胶式,背心75mm	个		45.00	0.97	43.80	45.00	0.97	43.80	0.00	0.00%	
3705	警告标贴-美版 A3021	ESCS(S1A0B2)A30210000,表面覆PET,背胶,背胶式,背心75mm	个		1,740.00	0.97	1,693.80	1,740.00	0.97	1,693.80	0.00	0.00%	
3706	警告标贴-单发 A3021	ESCS(S1A0B2)A30210000,表面覆PET,背胶,背胶式,背心75mm	个		45.00	0.97	43.80	45.00	0.97	43.80	0.00	0.00%	
3707	警告标贴-美版 A2006	ESCS(S1A0B2)A20060000,表面覆PET,背胶,背胶式,背心75mm	个		885.00	1.14	1,010.68	885.00	1.14	1,010.68	0.00	0.00%	
3708	警告标贴-单发 A2006	ESCS(S1A0B2)A20060000,表面覆PET,背胶,背胶式,背心75mm	个		45.00	0.97	43.80	45.00	0.97	43.80	0.00	0.00%	
3709	警告标贴-美版 A3028	ESCS(S1A0B2)A30280000,表面覆PET,背胶,背胶式,背心75mm	个		5,146.00	0.97	5,009.38	5,146.00	0.97	5,009.38	0.00	0.00%	
3710	警告标贴-单发 A3028	ESCS(S1A0B2)A30280000,表面覆PET,背胶,背胶式,背心75mm	个		45.00	0.97	43.80	45.00	0.97	43.80	0.00	0.00%	
3711	警告标贴-单发 E1004	ESCS(S1A0B2)E10040000,表面覆PET,背胶,背胶式,背心75mm	个		25.00	0.97	24.34	25.00	0.97	24.34	0.00	0.00%	
3712	警告标贴-美版 E1004	ESCS(S1A0B2)E10040000,表面覆PET,背胶,背胶式,背心75mm	个		1,500.00	0.88	1,327.45	1,500.00	0.88	1,327.45	0.00	0.00%	
3713	警告标贴 A3018	ESCS(S1A0B2)A30180000,表面覆PET,背胶,背胶式,背心75mm	个		217.00	0.53	115.22	217.00	0.53	115.22	0.00	0.00%	
3714	警告标贴 A4044	ESCS(S1A0B2)A40440000,表面覆PET,背胶,背胶式,背心75mm	个		5,627.00	0.18	995.92	5,627.00	0.18	995.92	0.00	0.00%	
3715	锂电池处理贴 A3018	S1A0B1, 尺寸: 120*110mm	个		1,015.00	0.32	323.34	1,015.00	0.32	323.34	0.00	0.00%	
3716	警告标贴-澳版 A4034	ESCS(S1A0B2)A40340000,表面覆PET,背胶,背胶式,背心75mm	个		1,738.00	0.97	1,691.86	1,738.00	0.97	1,691.86	0.00	0.00%	
3717	安全标识CE LP102C	SUP1B1, 白底黑字 460870 31*10mm, 增加UKCA 脱欧	个		492.00	0.32	155.05	492.00	0.32	155.05	0.00	0.00%	
3718	安全标识CE LP105C	SUP1B1, 白底黑字 460871 31*10mm, 增加UKCA 脱欧	个		811.00	0.32	255.57	811.00	0.32	255.57	0.00	0.00%	
3719	警告标贴(背面) PLS4	S3A0B3, 要求: 增加UKCA	个		990.00	0.93	919.92	990.00	0.93	919.92	0.00	0.00%	
3720	警告标贴 PLS4	S3A0B3, 要求: 增加UKCA	个		883.00	1.25	1,107.60	883.00	1.25	1,107.60	0.00	0.00%	
3721	警告标贴-欧版(带CE符号) A1025	SZA0B1, A1025.000.001, 要求: 表面覆亚膜	个		6,416.00	0.80	5,110.07	6,416.00	0.80	5,110.07	0.00	0.00%	
3722	警告标贴-欧版(带序列号) A1025	ESCS(SZA0B1)A1025000000,表面覆PET,背胶,背胶式,背心75mm	个		5,000.00	0.97	4,867.27	5,000.00	0.97	4,867.27	0.00	0.00%	
3723	警告标贴(欧版-欧版(无CE符号) A1025	SZA0B1, A1025.000.001, 要求: 表面覆亚膜	个		10.00	0.97	9.73	10.00	0.97	9.73	0.00	0.00%	
3724	警告标贴(电池盖) DW360	SOA0B2, 覆亚膜, 脱欧	个		967.00	0.16	153.68	967.00	0.16	153.68	0.00	0.00%	
3725	警告标贴 LP102D	S0A0B2, 背胶: 3M468 透明底黑字 30*15mm, 脱欧	个		80.00	0.19	15.57	80.00	0.19	15.57	0.00	0.00%	
3726	警告标贴 SLL360	S0A0B2, 背胶: 3M468 透明底黑字 30*15mm, 脱欧	个		80.00	0.35	28.32	80.00	0.35	28.32	0.00	0.00%	
3727	警告标贴-欧版 MDP10	ESCS(S3A0B3)MDP100000,表面覆PET,背胶,背胶式,背心75mm	个		1,865.00	0.35	660.17	1,865.00	0.35	660.17	0.00	0.00%	
3728	警告标贴-欧版 CLI	S3A0B3, 覆可打印亚膜, 卷筒式, 脱欧	个		765.00	0.35	270.79	765.00	0.35	270.79	0.00	0.00%	
3729	警告标贴 E1101	ESCS(S1A0B2)E11010000,表面覆PET,背胶,背胶式,背心75mm	个		2,150.00	0.22	475.68	2,150.00	0.22	475.68	0.00	0.00%	

存货—原材料评估明细表

评估基准日：2023年7月31日

表3-9-2

共205页，第114页

金额单位：人民币元

被评估单位：常州华达科捷光电仪器有限公司

序号	名称	规格型号	计量单位	存放地点	账面价值			评估价值			增值	增值率%	备注
					数量	单价	金额	实际数量	评估单价	金额			
3730	遮挡标贴 A1025	S1A0B1 <small>S1A0B1, 规格: 表面覆膜, 打印内容: 遮挡, 尺寸: 40*70mm</small>	个		1,246.00	0.33	407.98	1,246.00	0.33	407.98	0.00%		
3731	警告标贴-EU版 A3034	S1A0B1 <small>S1A0B1, 规格: 表面覆膜, 打印内容: 警告, 尺寸: 40*70mm</small>	个		1,455.00	1.15	1,673.90	1,455.00	1.15	1,673.90	0.00%		
3732	警告标贴-美版 A3034	S1A0B1 <small>S1A0B1, 规格: 表面覆膜, 打印内容: 警告, 尺寸: 40*70mm</small>	个		263.00	0.97	256.02	263.00	0.97	256.02	0.00%		
3733	警告标贴(service)-美版 A3034	S1A0B1 <small>S1A0B1, 规格: 表面覆膜, 打印内容: 警告, 尺寸: 40*70mm</small>	个		18.00	0.97	17.52	18.00	0.97	17.52	0.00%		
3734	转角标贴(外箱)-脚架接头单发 PMA20	S1A0B1, 265*72mm	个		222.00	1.59	353.59	222.00	1.59	353.59	0.00%		
3735	警告标贴 C3010	S2A0B1, C3010, 规格: 表面覆膜, 打印内容: 警告, 尺寸: 40*70mm	个		199.00	0.31	61.65	199.00	0.31	61.65	0.00%		
3736	警告标贴 C1008	S1A0B1, G03, 规格: 表面覆膜, 打印内容: 警告, 尺寸: 40*70mm	个		147.00	0.31	45.53	147.00	0.31	45.53	0.00%		
3737	警告标贴 C2024	S1A0B1, G05, 规格: 表面覆膜, 打印内容: 警告, 尺寸: 40*70mm	个		155.00	0.31	48.00	155.00	0.31	48.00	0.00%		
3738	警告标贴-电池盖 A3035	S1A0B1, A3035, 规格: 表面覆膜, 打印内容: 警告, 尺寸: 40*70mm	个		2,160.00	0.11	229.38	2,160.00	0.11	229.38	0.00%		
3739	警告标贴-美版(带60825激光标识) A1025	S1A0B1, A1025, 规格: 表面覆膜, 打印内容: 警告, 尺寸: 40*70mm	个		1,405.00	0.97	1,367.69	1,405.00	0.97	1,367.69	0.00%		
3740	警告标贴-美版(带序列号) A1025	S1A0B1, A1025, 规格: 表面覆膜, 打印内容: 警告, 尺寸: 40*70mm	个		1,078.00	1.06	1,144.78	1,078.00	1.06	1,144.78	0.00%		
3741	警告标贴-美版(单发) A1025	S1A0B1, A1025, 规格: 表面覆膜, 打印内容: 警告, 尺寸: 40*70mm	个		1,810.00	0.97	1,761.94	1,810.00	0.97	1,761.94	0.00%		
3742	警告标贴-AISA版 A3034	S2A0B1, A3034, 规格: 表面覆膜, 打印内容: 警告, 尺寸: 40*70mm	个		1,125.00	1.15	1,294.24	1,125.00	1.15	1,294.24	0.00%		
3743	锂电池处理标贴 A1016	S0A0B1, L102, 规格: 表面覆膜, 打印内容: 警告, 尺寸: 40*70mm	个		1,654.00	0.34	556.21	1,654.00	0.34	556.21	0.00%		
3744	警告标贴 A1031	S1A0B1, A1031, 规格: 表面覆膜, 打印内容: 警告, 尺寸: 40*70mm	个		520.00	1.34	695.81	520.00	1.34	695.81	0.00%		
3745	锂电池单发处理标贴 A3018	S0A0B1, UN3480, 规格: 表面覆膜, 打印内容: 警告, 尺寸: 40*70mm	个		22.00	4.43	97.35	22.00	4.43	97.35	0.00%		
3746	锂电池单发处理标贴 X700	S0A0B1, L120, 规格: 表面覆膜, 打印内容: 警告, 尺寸: 40*70mm	个		191.00	0.88	169.03	191.00	0.88	169.03	0.00%		
3747	警告标贴 FTA360-E	S2A0B1, FTA360-E, 规格: 表面覆膜, 打印内容: 警告, 尺寸: 40*70mm	个		1,146.00	0.46	525.53	1,146.00	0.46	525.53	0.00%		
3748	警告标贴 A4028	S2A0B2, A4028, 规格: 表面覆膜, 打印内容: 警告, 尺寸: 40*70mm	个		596.00	0.94	562.77	596.00	0.94	562.77	0.00%		
3749	警告标贴 A4013	S2A0B2, A4013, 规格: 表面覆膜, 打印内容: 警告, 尺寸: 40*70mm	个		2,191.00	0.94	2,068.86	2,191.00	0.94	2,068.86	0.00%		
3750	警告标贴 TK-L2+	S1A0B2, TK-L2+, 规格: 表面覆膜, 打印内容: 警告, 尺寸: 40*70mm	个		3,141.00	0.98	3,083.21	3,141.00	0.98	3,083.21	0.00%		
3751	警告标贴 A3041	S1A0B1, A3041, 规格: 表面覆膜, 打印内容: 警告, 尺寸: 40*70mm	个		710.00	0.73	515.22	710.00	0.73	515.22	0.00%		
3752	警告标贴 A4025	S2A0B1, A4025, 规格: 表面覆膜, 打印内容: 警告, 尺寸: 40*70mm	个		741.00	0.62	459.02	741.00	0.62	459.02	0.00%		
3753	警告标贴 E6002	S1A0B1, E6002, 规格: 表面覆膜, 打印内容: 警告, 尺寸: 40*70mm	个		700.00	0.27	185.85	700.00	0.27	185.85	0.00%		
3754	警告标贴 SK105D	S1A0B2, SK105D, 规格: 表面覆膜, 打印内容: 警告, 尺寸: 40*70mm	个		10.00	4.43	44.25	10.00	4.43	44.25	0.00%		
3755	警告标贴 FTA360-F	S2A0B1, FTA360-F, 规格: 表面覆膜, 打印内容: 警告, 尺寸: 40*70mm	个		100.00	8.85	884.95	100.00	8.85	884.95	0.00%		
3756	警告标贴-澳版 A4030	S2A0B2, A4030, 规格: 表面覆膜, 打印内容: 警告, 尺寸: 40*70mm	个		3,575.00	0.75	2,689.14	3,575.00	0.75	2,689.14	0.00%		
3757	警告标贴-澳版 A3028	S1A0B1, A3028, 规格: 表面覆膜, 打印内容: 警告, 尺寸: 40*70mm	个		700.00	0.62	433.63	700.00	0.62	433.63	0.00%		
3758	警告标贴(带序列号) LT52	S2A0B1, LT52, 规格: 表面覆膜, 打印内容: 警告, 尺寸: 40*70mm	个		170.00	0.23	39.12	170.00	0.23	39.12	0.00%		
3759	警告标贴(带序列号) LP51	S2A0B1, LP51, 规格: 表面覆膜, 打印内容: 警告, 尺寸: 40*70mm	个		1,000.00	0.70	696.11	1,000.00	0.70	696.11	0.00%		
3760	警告标贴-本体 D4001	维修配件, 免检	个		300.00	0.70	209.73	300.00	0.70	209.73	0.00%		
3761	激光方向标贴-本体 D4001	维修配件, 免检	个		300.00	0.54	161.95	300.00	0.54	161.95	0.00%		
3762	激光等级标贴-本体 D4001	维修配件, 免检	个		300.00	0.58	175.22	300.00	0.58	175.22	0.00%		

存货—原材料评估明细表

评估基准日：2023年7月31日

表3-9-2
共205页，第115页
金额单位：人民币元

被评估单位：常州华达科技捷光电仪器有限公司

序号	名称	规格型号	计量单位	存放地点	账面价值			评估价值			增值	增值率%	备注
					数量	单价	金额	实际数量	评估单价	金额			
3763	激光等级贴-本体 D4002	维修配件, 免检	个		300.00	1.40	419.47	300.00	1.40	419.47	0.00	0.00%	
3764	警告贴 E6004	SIADBI, 44.8*24.8mm, 覆可打印哑膜,E6002,000,008	个		100.00	1.10	110.00	100.00	1.10	110.00	0.00	0.00%	
3765	零件标贴 PM 2-LG/前盖2100384	外箱44台1	个		164.00	0.06	9.09	164.00	0.06	9.09	0.00	0.00%	
3766	零件标贴 PM 2-LG/前盖2100384	内盒1台1	个		326.00	0.02	5.43	326.00	0.02	5.43	0.00	0.00%	
3767	地理标贴	(made in china)字样 防水材质	个		544.00	0.03	13.95	544.00	0.03	13.95	0.00	0.00%	
3768	环保标贴		个		198.00	0.13	25.38	198.00	0.13	25.38	0.00	0.00%	
3769	环保标贴 SP50		个		270.00	0.16	43.86	270.00	0.16	43.86	0.00	0.00%	
3770	型号标贴 DW003	覆可打印亚光膜	个		881.00	0.18	155.71	881.00	0.18	155.71	0.00	0.00%	
3771	型号标贴 DW015	DAW015(DW0851)通用版 需打印覆亚光膜	个		3,307.00	0.19	635.97	3,307.00	0.19	635.97	0.00	0.00%	
3772	型号标贴 DW110	覆可打印亚光膜	个		330.00	0.18	59.25	330.00	0.18	59.25	0.00	0.00%	
3773	型号标贴 LP106G	Levelfix客户	个		243.00	0.62	150.42	243.00	0.62	150.42	0.00	0.00%	
3774	型号标贴 LP50		个		820.00	0.25	203.25	820.00	0.25	203.25	0.00	0.00%	
3775	型号标贴 PM 2-LG	带韩国证标记	个		712.00	0.12	83.36	712.00	0.12	83.36	0.00	0.00%	
3776	型号标贴 PM 2-P	39X25mm带直流符号	个		3,212.00	0.06	206.64	3,212.00	0.06	206.64	0.00	0.00%	
3777	型号标贴 PM4-M	带直流符号	个		3,359.00	0.09	307.98	3,359.00	0.09	307.98	0.00	0.00%	
3778	型号标贴 SX12	北美版 覆亚光膜 需打印序列号	个		2,000.00	0.08	152.67	2,000.00	0.08	152.67	0.00	0.00%	
3779	型号标贴 接收器夹 LA-6		个		429.00	0.21	92.22	429.00	0.21	92.22	0.00	0.00%	
3780	型号标贴 快夹 LA-6Q		个		565.00	0.12	70.11	565.00	0.12	70.11	0.00	0.00%	
3781	型号标贴 LP30		个		197.00	0.25	48.83	197.00	0.25	48.83	0.00	0.00%	
3782	指示标贴 PM4-M/204707	Asia	个		600.00	0.05	27.68	600.00	0.05	27.68	0.00	0.00%	
3783	指示标贴 电池	4.8V\4000mAh带箭头	个		462.00	0.29	133.38	462.00	0.29	133.38	0.00	0.00%	
3784	指示标贴 电池	DO NOT OPEN字符	个		148.00	0.26	38.37	148.00	0.26	38.37	0.00	0.00%	
3785	指示标贴 电池 SP50		个		398.00	0.21	84.53	398.00	0.21	84.53	0.00	0.00%	
3786	指示标贴 电池极性 TY025		个		348.00	0.07	23.38	348.00	0.07	23.38	0.00	0.00%	
3787	指示标贴 方向 SP50		个		442.00	0.17	75.55	442.00	0.17	75.55	0.00	0.00%	
3788	指示标贴 角落413261	彩盒上贴 客供	个		1,376.00	0.17	237.20	1,376.00	0.17	237.20	0.00	0.00%	
3789	指示标贴 角落 PM4-M	客供, Row 72X265mm	个		2,640.00	0.09	225.65	2,640.00	0.09	225.65	0.00	0.00%	
3790	指示标贴 全检 RL-HVPW	45X45mm	个		1,764.00	0.19	327.80	1,764.00	0.19	327.80	0.00	0.00%	
3791	指示标贴 上对点 SP300		个		350.00	0.36	127.21	350.00	0.36	127.21	0.00	0.00%	
3792	指示标贴 微调 FTA360		个		1,991.00	0.56	1,123.26	1,991.00	0.56	1,123.26	0.00	0.00%	
3793	指示标贴 微调 FTA360		个		2,877.00	0.99	2,842.63	2,877.00	0.99	2,842.63	0.00	0.00%	
3794	指示标贴 微调 FTA360S		个		690.00	0.55	381.58	690.00	0.55	381.58	0.00	0.00%	
3795	指示标贴 销售	62X30mm 无字	个		60,954.00	0.02	927.80	60,954.00	0.02	927.80	0.00	0.00%	

存货—原材料评估明细表

评估基准日：2023年7月31日

表3-9-2

共205页，第116页
金额单位：人民币元

被评估单位：常州华达科技光电仪器有限公司

序号	名称	规格型号	计量单位	存放地点	账面价值			评估价值			增减值	增值率%	备注
					数量	单价	金额	实际数量	评估单价	金额			
3796	指示标贴 销售413258	彩盒上贴 客供	个		6,771.00	0.17	1,167.27	6,771.00	0.17	1,167.27	0.00	0.00%	
3797	指示标贴 序列号	无字	个		22,395.00	0.04	856.07	22,395.00	0.04	856.07	0.00	0.00%	
3798	指示标贴 旋钮 SP50		个		932.00	0.17	159.30	932.00	0.17	159.30	0.00	0.00%	
3799	指示标贴 旋转 SP100		个		190.00	0.15	28.64	190.00	0.15	28.64	0.00	0.00%	
3800	指示标贴 旋转 TY007		个		747.00	0.17	124.38	747.00	0.17	124.38	0.00	0.00%	
3801	指示标贴 月份 LP106A		个		54.00	0.71	38.31	54.00	0.71	38.31	0.00	0.00%	
3802	按钮贴片 LAX400	黑色	个		360.00	0.48	172.29	360.00	0.48	172.29	0.00	0.00%	
3803	机打标贴	35×35mm	个		39,000.00	0.03	997.44	39,000.00	0.03	997.44	0.00	0.00%	
3804	机打标贴	30×6mm STANLEY黄 (ST03色卡)	个		66,558.00	0.04	2,673.94	66,558.00	0.04	2,673.94	0.00	0.00%	
3805	机打标贴	70×70mm	个		55,000.00	0.05	2,915.53	55,000.00	0.05	2,915.53	0.00	0.00%	
3806	机打标贴	42×30mm	个		119,403.00	0.02	2,736.75	119,403.00	0.02	2,736.75	0.00	0.00%	
3807	机打标贴	100×100mm	个		11,940.00	0.10	1,184.51	11,940.00	0.10	1,184.51	0.00	0.00%	
3808	机打标贴	28×7mm	个		13,800.00	0.02	210.05	13,800.00	0.02	210.05	0.00	0.00%	
3809	机打标贴	30×10mm	个		130,823.00	0.02	2,799.22	130,823.00	0.02	2,799.22	0.00	0.00%	
3810	机打标贴	60×50mm	个		28,219.00	0.03	721.62	28,219.00	0.03	721.62	0.00	0.00%	
3811	机打标贴	32×19mm	个		163,355.00	0.01	2,096.16	163,355.00	0.01	2,096.16	0.00	0.00%	
3812	型号标贴 CL800R	带遥控接收孔	个		500.00	1.11	555.47	500.00	1.11	555.47	0.00	0.00%	
3813	型号标贴 ST200	印有警告、CE、垃圾筒标识	个		563.00	1.20	673.67	563.00	1.20	673.67	0.00	0.00%	
3814	型号标贴 ST500	印有警告、CE、垃圾筒标识	个		563.00	1.20	673.67	563.00	1.20	673.67	0.00	0.00%	
3815	机打标贴	20*10	个		78,886.00	0.00	319.90	78,886.00	0.00	319.90	0.00	0.00%	
3816	型号标贴 TR360		个		561.00	1.20	671.28	561.00	1.20	671.28	0.00	0.00%	
3817	指示面膜 TR360-M		个		181.00	3.04	550.32	181.00	3.04	550.32	0.00	0.00%	
3818	指示标贴 LOGO L4P1		个		847.00	0.27	227.48	847.00	0.27	227.48	0.00	0.00%	
3819	指示标贴 微调 LAA300	Index-，斜标贴	个		199.00	1.28	255.13	199.00	1.28	255.13	0.00	0.00%	
3820	指示标贴 微调 LAA300	Index-:	个		352.00	0.85	300.86	352.00	0.85	300.86	0.00	0.00%	
3821	型号标贴 LP20G	BI	个		300.00	0.34	103.45	300.00	0.34	103.45	0.00	0.00%	
3822	型号标贴 SP-5K	SP-5K字样	个		700.00	0.26	184.92	700.00	0.26	184.92	0.00	0.00%	
3823	LOGO标贴2 CCL360GR		个		429.00	0.60	256.65	429.00	0.60	256.65	0.00	0.00%	
3824	LOGO标贴 CCL360GR		个		31.00	0.60	18.55	31.00	0.60	18.55	0.00	0.00%	
3825	型号标贴 CCL360GR		个		140.00	0.24	33.76	140.00	0.24	33.76	0.00	0.00%	
3826	型号标贴 KC-2R	S0A0BI	个		493.00	0.56	273.89	493.00	0.56	273.89	0.00	0.00%	
3827	型号标贴 CL805G		个		80.00	1.12	89.65	80.00	1.12	89.65	0.00	0.00%	
3828	LOGO标贴 BDA11		个		22.00	0.35	7.59	22.00	0.35	7.59	0.00	0.00%	

存货—原材料评估明细表

评估基准日：2023年7月31日

表3-9-2
共205页，第117页
金额单位：人民币元

被评估单位：常州华达科技光电仪器有限公司

序号	名称	规格型号	计量单位	存放地点	账面价值		评估价值		增减值	增值率%	备注
					数量	单价	金额	实际数量			
3829	LOGO标贴2 CCL360G	S0A0B1	个		630.00	0.57	361.98	630.00	0.57	361.98	0.00%
3830	LOGO标贴 CCL360G	S0A0B1	个		470.00	0.60	281.21	470.00	0.60	281.21	0.00%
3831	型号标贴 CCL360G	S0A0B1	个		962.00	0.26	246.62	962.00	0.26	246.62	0.00%
3832	苏制标贴 JTD200	S0A0B1,MC0400313	个		774.00	0.26	198.26	774.00	0.26	198.26	0.00%
3833	厂名标贴 JTD200	S0A0B1,MC0400313	个		2,142.00	1.37	2,929.18	2,142.00	1.37	2,929.18	0.00%
3834	型号标贴 LP51	S0A0B1	个		782.00	0.15	115.30	782.00	0.15	115.30	0.00%
3835	型号标贴 LP51G	S0A0B1	个		248.00	0.34	83.41	248.00	0.34	83.41	0.00%
3836	装饰标贴包膜 CCL360GR	S0A0B1,MC0400313	个		462.00	1.47	676.93	462.00	1.47	676.93	0.00%
3837	指示标贴销售 PMA86	I台1 客供	个		4,613.00	0.08	387.62	4,613.00	0.08	387.62	0.00%
3838	机打标贴	23*21mm R0.4艾利不干胶，两列，卷心70mm	个		10,000.00	0.01	81.20	10,000.00	0.01	81.20	0.00%
3839	LOGO标贴 TK-L2+	S1A0B1	个		2,851.00	0.70	2,002.32	2,851.00	0.70	2,002.32	0.00%
3840	指示标贴 SK105D	S1A0B1	个		646.00	0.56	360.79	646.00	0.56	360.79	0.00%
3841	型号标贴 SK105D	S1A0B1	个		1,294.00	0.47	613.10	1,294.00	0.47	613.10	0.00%
3842	指示标贴 SK105GD	S1A0B1	个		732.00	0.56	408.84	732.00	0.56	408.84	0.00%
3843	型号标贴 SK105GD	S1A0B1	个		612.00	0.47	289.99	612.00	0.47	289.99	0.00%
3844	型号标贴 SK106D	S1A0B1	个		13.00	0.47	6.09	13.00	0.47	6.09	0.00%
3845	型号标贴 SK106GD	S1A0B1	个		999.00	0.47	473.17	999.00	0.47	473.17	0.00%
3846	LOGO标贴2 DK360R-L	S1A0B1	个		150.00	0.60	89.74	150.00	0.60	89.74	0.00%
3847	LOGO标贴 DK360R-L	S1A0B1	个		150.00	0.60	89.74	150.00	0.60	89.74	0.00%
3848	型号标贴 DK360R-L	S1A0B1	个		200.00	0.26	51.72	200.00	0.26	51.72	0.00%
3849	型号标贴 TK-L2+	S1A0B2, 更改印刷内容 TYPE改成Model字样	个		988.00	0.70	692.39	988.00	0.70	692.39	0.00%
3850	型号标贴 TK-L2G+	S1A0B2, 更改印刷内容 TYPE改成Model字样	个		1,461.00	0.69	1,013.78	1,461.00	0.69	1,013.78	0.00%
3851	型号标贴 TK-L2P5	S1A0B2, 更改印刷内容 TYPE改成Model字样	个		1,310.00	0.70	918.15	1,310.00	0.70	918.15	0.00%
3852	型号标贴 TK-L2P5G	S1A0B2, 更改印刷内容 TYPE改成Model字样	个		493.00	0.69	342.09	493.00	0.69	342.09	0.00%
3853	型号标贴 TK-P5	S1A0B2, 更改印刷内容 TYPE改成Model字样	个		210.00	2.01	421.70	210.00	2.01	421.70	0.00%
3854	logo标贴 FTA360-E	S2A0B1,851613, 04/072017FA360E1704-002100img	个		48.00	2.58	124.03	48.00	2.58	124.03	0.00%
3855	LOGO标贴2 DK360G-L	S1A0B1	个		350.00	0.60	211.20	350.00	0.60	211.20	0.00%
3856	LOGO标贴1 DK360G-L	S1A0B1	件		350.00	0.60	211.20	350.00	0.60	211.20	0.00%
3857	型号标贴 CLL18	S1A0B1	个		1,333.00	0.69	924.96	1,333.00	0.69	924.96	0.00%
3858	型号标贴 CLG18	S1A0B1	个		739.00	0.69	512.78	739.00	0.69	512.78	0.00%
3859	型号标贴 PLL18	S1A0B1	个		207.00	0.69	143.68	207.00	0.69	143.68	0.00%
3860	LOGO标贴 360H2V	S0A0B1	个		233.00	0.47	110.48	233.00	0.47	110.48	0.00%
3861	指示标贴角落 PM4-M	客供, 2204729,用于发往俄罗斯订单	个		1,692.00	0.09	159.00	1,692.00	0.09	159.00	0.00%

存货—原材料评估明细表

评估基准日：2023年7月31日

表3-9-2
共205页，第118页
金额单位：人民币元

被评估单位：常州华达科捷光电仪器有限公司

序号	名称	规格型号	计量单位	存放地点	账面价值			评估价值			增值率%	增值值	备注
					数量	单价	金额	实际数量	评估单价	金额			
3862	防静电膜 HLD10K	S0A0B1	个		120.00	0.16	19.11	120.00	0.16	19.11	0.00%	0.00	
3863	装配提示贴 PMA86	S0A0B1,尺寸: 25*35mm 0.125PC, 背胶, 3MS5236	个		616.00	0.25	151.98	616.00	0.25	151.98	0.00%	0.00	
3864	机打标贴	8×14mm	个		72,611.00	0.02	1,567.68	72,611.00	0.02	1,567.68	0.00%	0.00	
3865	型号标贴 LP102SP+G	S0A0B1	个		12.00	0.44	5.31	12.00	0.44	5.31	0.00%	0.00	
3866	logo标贴 PLS2	S1A0B1	个		416.00	0.59	243.86	416.00	0.59	243.86	0.00%	0.00	
3867	logo标贴 PLS3	S1A0B1	个		618.00	0.58	355.54	618.00	0.58	355.54	0.00%	0.00	
3868	logo标贴 PLS4	S1A0B1	个		353.00	0.58	203.18	353.00	0.58	203.18	0.00%	0.00	
3869	logo标贴 PLS5	S1A0B1	个		227.00	0.58	130.58	227.00	0.58	130.58	0.00%	0.00	
3870	序列号标贴 PLS4	S2A0B1	个		7,490.00	0.02	161.73	7,490.00	0.02	161.73	0.00%	0.00	
3871	logo标贴 PLS3G	S1A0B1	个		674.00	0.58	387.70	674.00	0.58	387.70	0.00%	0.00	
3872	logo标贴 PLS4G	S1A0B1	个		332.00	0.58	190.98	332.00	0.58	190.98	0.00%	0.00	
3873	logo标贴 PLS5G	S1A0B1	个		859.00	0.58	494.12	859.00	0.58	494.12	0.00%	0.00	
3874	logo标贴 PLS2G	S1A0B1	个		879.00	0.58	505.62	879.00	0.58	505.62	0.00%	0.00	
3875	logo标贴 TPOD500	S0A0B1	个		1.00	2.59	2.59	1.00	2.59	2.59	0.00%	0.00	
3876	logo标贴 G03	S1A0B1	个		159.00	0.25	39.06	159.00	0.25	39.06	0.00%	0.00	
3877	防静电屏幕贴膜 G03	S1A0B1,PET t=0.05mm+防静电处理	个		187.00	0.19	34.75	187.00	0.19	34.75	0.00%	0.00	
3878	防静电屏幕贴膜 G05	S1A0B1,PET t=0.05mm+防静电处理	个		145.00	0.21	30.79	145.00	0.21	30.79	0.00%	0.00	
3879	机打标贴	28.5×11mm	个		26,550.00	0.02	641.41	26,550.00	0.02	641.41	0.00%	0.00	
3880	机打标贴	S0A0B1,100×35mm, 卷轴75mm	个		8,010.00	0.03	268.87	8,010.00	0.03	268.87	0.00%	0.00	
3881	机打标贴	S0A0B1,50×127mm	个		23,485.00	0.06	1,371.71	23,485.00	0.06	1,371.71	0.00%	0.00	
3882	型号标贴 LCLSG	S0A2B1	个		2,756.00	0.56	1,536.54	2,756.00	0.56	1,536.54	0.00%	0.00	
3883	logo标贴 A4003	S1A0B1	个		500.00	0.55	277.45	500.00	0.55	277.45	0.00%	0.00	
3884	logo标贴 A4016	S1A0B1, 44.6*15.7mm	个		1,589.00	0.56	893.58	1,589.00	0.56	893.58	0.00%	0.00	
3885	机打标贴	S0A0B1,尺寸: 10*6mm, 材质: 不干胶贴膜纸, 覆可打印底膜	个		4,401.00	0.09	389.49	4,401.00	0.09	389.49	0.00%	0.00	
3886	型号标贴 PM 30-MG	S0A0B1,尺寸: 20*10mm 材质: 50μ PET 覆膜	个		8,000.00	0.12	991.16	8,000.00	0.12	991.16	0.00%	0.00	
3887	充电器标贴 550HV	S0A0B1,尺寸: 20*10mm 材质: 50μ PET 覆膜	个		396.00	0.25	98.11	396.00	0.25	98.11	0.00%	0.00	
3888	面膜 E3001	S1A0B1	个		116.00	2.84	329.52	116.00	2.84	329.52	0.00%	0.00	
3889	面膜 E3002	S1A0B1	个		116.00	1.49	172.46	116.00	1.49	172.46	0.00%	0.00	
3890	logo标贴 MTS-680-PJ	S1A0B1,43.2×9mm, 100μ PET 覆亮膜	个		340.00	1.06	361.06	340.00	1.06	361.06	0.00%	0.00	
3891	激光出射口标贴 MTS-680-PJ	S1A0B1,材质: 100μ PET 覆膜,尺寸: 24*10.5mm R0.6	个		292.00	1.06	310.08	292.00	1.06	310.08	0.00%	0.00	
3892	型号标贴 MTS-680-PJ	S2A0B1,材质: 100μ PET 覆膜, 尺寸: 35*8.4mm R0.5	个		121.00	1.06	128.49	121.00	1.06	128.49	0.00%	0.00	
3893	型号标贴 LP102SP	S0A0B3, 背胶3ms55236,30.5×15mm	个		30.00	0.43	12.88	30.00	0.43	12.88	0.00%	0.00	
3894	logo标贴 MTS-680-T	S0A0B1,43.2*9mm 0.15PET 背膜 背胶3MS4405LE覆亮工艺要求	个		369.00	1.06	391.86	369.00	1.06	391.86	0.00%	0.00	

存货—原材料评估明细表

评估基准日：2023年7月31日

表3-9-2

共205页，第119页

金额单位：人民币元

被评估单位：常州华达科技捷光电仪器有限公司

序号	名称	规格型号	计量单位	存放地点	账面价值			评估价值			增值	增值率%	备注
					数量	单价	金额	实际数量	评估单价	金额			
3895	型号标贴 MTS-680-T	SIAB01, 4mm x 12.5PET 采用 3M9495LE 胶水工艺要求	个		379.00	1.06	402.48	379.00	1.06	402.48	0.00	0.00%	
3896	机打标贴	SIAB01, 尺寸: 42*115.5mm, 80克铜版纸, 普通式, 卷心7mm	个		104,152.00	0.03	2,765.16	104,152.00	0.03	2,765.16	0.00	0.00%	
3897	机打标贴	SIAB01, 尺寸: 100*150mm(卷), 80克铜版纸, 普通式, 卷心7mm	个		49,687.00	0.09	4,397.05	49,687.00	0.09	4,397.05	0.00	0.00%	
3898	LOGO标贴 A1015	SIAB01, ENDFE000000, 尺寸: 127*50.5mm 材料: 0.15mm白PET	个		693.00	1.50	1,039.50	693.00	1.50	1,039.50	0.00	0.00%	
3899	装饰标贴 A4013	ENDFE0000, 不干胶底纸, SIAB01, A4013, 500*200, 0.15mmPET 普通式	个		855.00	0.51	435.22	855.00	0.51	435.22	0.00	0.00%	
3900	型号标贴 A1011	SIAB01, A4011, 000.00R, 膜底数字 28*25mm 100μ PET 卷二膜件	个		5,000.00	0.14	707.97	5,000.00	0.14	707.97	0.00	0.00%	
3901	电池盖指示标贴 A1011	SIAB01, 23*36mm, PC	个		65.00	0.97	62.84	65.00	0.97	62.84	0.00	0.00%	
3902	机打不干胶 MTS-680-T	SIAB01, 43*8mm R1, 白底, 25mm卷轴	个		51,412.00	0.01	454.97	51,412.00	0.01	454.97	0.00	0.00%	
3903	logo标贴-TJM子品牌 MTS-680-T	SIAB01, 43.2*9mm R0.5 0.125PET 覆膜面 3M9495LE	个		856.00	0.71	606.02	856.00	0.71	606.02	0.00	0.00%	
3904	防静电贴膜 A3016	SIAB01	个		300.00	0.16	47.79	300.00	0.16	47.79	0.00	0.00%	
3905	目标板单发标贴 TP-2G	S0A0B1, 60*30mm, 铜版纸不干胶	个		1,600.00	0.13	212.39	1,600.00	0.13	212.39	0.00	0.00%	
3906	指示标贴 A4027	SIAB01, A4027, 000.00R, 背胶: 3M9495LE	个		1,586.00	0.46	729.85	1,586.00	0.46	729.85	0.00	0.00%	
3907	指示标贴 A4029	SIAB01, A4029, 000.00R, 背胶: 3M9495LE	个		666.00	0.47	309.78	666.00	0.47	309.78	0.00	0.00%	
3908	地址标贴-UK彩盒版 X600	SIAB01, 尺寸: 48*7.5mm 材料: 80克铜版纸, 覆膜 (膜底白字)	个		672.00	0.18	117.77	672.00	0.18	117.77	0.00	0.00%	
3909	机打标贴-自封袋 A1015	SIAB01, 不干胶底纸复合材料膜底纸材料: 80克铜版纸 尺寸: 101*45.5mm	个		33,601.00	0.09	2,973.58	33,601.00	0.09	2,973.58	0.00	0.00%	
3910	机打标贴-外箱 A1015	SIAB01, 不干胶底纸复合材料膜底纸材料: 80克铜版纸 尺寸: 101*45.5mm	个		13,419.00	0.13	1,781.33	13,419.00	0.13	1,781.33	0.00	0.00%	
3911	型号标贴-KOR版 A1011	SIAB01, 不干胶底纸复合材料膜底纸材料: 80克铜版纸 尺寸: 101*45.5mm	个		1,104.00	0.35	381.10	1,104.00	0.35	381.10	0.00	0.00%	
3912	型号标贴-RUS版 A1011	SIAB01, A4011, 000.00R, 膜底数字 28*25mm 100μ PET 卷二膜件	个		356.00	0.35	124.13	356.00	0.35	124.13	0.00	0.00%	
3913	型号标贴-ARG版 A1011	SIAB01, A4011, 000.00R, 膜底数字 28*25mm 100μ PET 卷二膜件	个		500.00	0.35	174.34	500.00	0.35	174.34	0.00	0.00%	
3914	logo标贴 A4037	S0A0B1	个		500.00	0.53	265.49	500.00	0.53	265.49	0.00	0.00%	
3915	logo标贴 A4026	SIAB01, 0.15PET, 细砂面, 04.07.2019A026, 206.0022000g	个		974.00	0.48	468.18	974.00	0.48	468.18	0.00	0.00%	
3916	校准标贴 PM 2-L	S0A0B3, 客户更改图稿	个		10,244.00	0.03	290.10	10,244.00	0.03	290.10	0.00	0.00%	
3917	装饰标贴 A4013	SIAB02, A4013, 500.00P, 0.18KFET 细砂 3M9495LE	个		3,723.00	0.51	1,884.57	3,723.00	0.51	1,884.57	0.00	0.00%	
3918	序列号标贴 A4027	SIAB01, SKUSD, 000.00R, 100μ PET 覆膜面, 25*21mm	个		2,234.00	0.48	1,061.24	2,234.00	0.48	1,061.24	0.00	0.00%	
3919	序列号标贴 SK105D	SIAB02, SKUSD, 000.00R, 一正一列, 卷心7mm 表面覆有打印保护膜	个		938.00	0.48	445.57	938.00	0.48	445.57	0.00	0.00%	
3920	零件标贴 透气贴膜 SP103	S0A0B2, 聚四氟乙烯(PTFE)	个		30,469.00	1.10	33,548.85	30,469.00	1.10	33,548.85	0.00	0.00%	
3921	二维码标贴-欧版说明书 A4030	SZA0B1, 尺寸: 70*20mm (公差正负0.2mm)	个		1,558.00	0.35	551.51	1,558.00	0.35	551.51	0.00	0.00%	
3922	二维码标贴-欧版说明书 A1016	SZA0B1, 尺寸: 70*20mm (公差正负0.2mm)	个		1,159.00	0.35	410.26	1,159.00	0.35	410.26	0.00	0.00%	
3923	二维码标贴-欧版说明书 A3028	SZA0B1, 尺寸: 70*20mm (公差正负0.2mm)	个		1,672.00	0.35	591.85	1,672.00	0.35	591.85	0.00	0.00%	
3924	型号标贴 A1022	SIAB01, A1022, 000.00R, 尺寸: 30*15mm	个		75.00	0.34	25.22	75.00	0.34	25.22	0.00	0.00%	
3925	型号标贴 A4043	SIAB01, A4013, 500.00P	个		6,367.00	0.68	4,338.55	6,367.00	0.68	4,338.55	0.00	0.00%	
3926	型号标贴 A4042	SIAB01, A4013, 500.00P	个		2,639.00	0.68	1,798.21	2,639.00	0.68	1,798.21	0.00	0.00%	
3927	型号标贴 A3031	ECN, SZA0B2, A3031, 000.00R, 39*25mm, 覆胶	个		4,676.00	0.13	620.70	4,676.00	0.13	620.70	0.00	0.00%	

存货—原材料评估明细表

评估基准日：2023年7月31日

表3-9-2

共205页，第120页

金额单位：人民币元

被评估单位：常州华达科技光电仪器有限公司

序号	名称	规格型号	计量单位	存放地点	账面价值		评估价值		增减值	增值率%	备注
					数量	单价	金额	实际数量			
3928	型号标贴-A3033	ECN,S2A0B2, A3030,000,001, 39*25mm, 脱欧	个		7,672.00	0.13	1,018.41	7,672.00	0.13	1,018.41	0.00%
3929	机打标贴	SOA0B2,216,300,004, 尺寸: 58*150mm 脱欧, 3M49080	个		10,428.00	0.10	1,024.35	10,428.00	0.10	1,024.35	0.00%
3930	包裹标贴-锂电池仓 LT56	SOA0B2,216,300,004, 尺寸: 58*150mm 脱欧, 3M49080	个		1,562.00	1.39	2,174.64	1,562.00	1.39	2,174.64	0.00%
3931	包裹标贴-锂电池仓 LT52	SOA0B2,216,300,004, 尺寸: 58*150mm 脱欧, 3M49080	个		313.00	1.25	391.25	313.00	1.25	391.25	0.00%
3932	型号标贴-A4044	S1A0B1, A4044,000,013, 39.8*13.8mm,WG2	个		618.00	0.27	164.73	618.00	0.27	164.73	0.00%
3933	型号标贴-A4047	S1A0B1, A4044,000,013, 39.8*13.8mm,WG1H	个		4,558.00	0.27	1,210.07	4,558.00	0.27	1,210.07	0.00%
3934	型号标贴-A4049	S1A0B1, A4044,000,013, 39.8*13.8mm,R0.9,WG2H	个		728.00	0.27	193.26	728.00	0.27	193.26	0.00%
3935	型号标贴-A4050	S1A0B1, A4044,000,013, 39.8*13.8mm,R0.9,WG1H	个		4,093.00	0.27	1,086.61	4,093.00	0.27	1,086.61	0.00%
3936	型号标贴-A4052	S1A0B1, A4044,000,013, 39.8*13.8mm,R0.9,WG1H	个		4,360.00	0.27	1,157.49	4,360.00	0.27	1,157.49	0.00%
3937	环保标贴-LDPE(04) A4030	SOA0B1,2*2cm	个		89.00	0.03	2.70	89.00	0.03	2.70	0.00%
3938	二维码标贴-欧版说明书 A1025	S1A0B1,尺寸: 50*20mm (公差正负0.2mm)	个		1,499.00	0.22	331.64	1,499.00	0.22	331.64	0.00%
3939	型号标贴-DW112	SOA0B2,覆可打印亚膜, 卷筒式,脱欧	个		300.00	0.23	70.27	300.00	0.23	70.27	0.00%
3940	型号标贴-DW360	SOA0B2,覆可打印亚膜, 卷筒式,脱欧	个		907.00	0.19	174.43	907.00	0.19	174.43	0.00%
3941	序列号标贴 (电池盖) E2018	SOA0B1,50*20mm (±0.2mm), 表面覆PP亮膜	个		7,530.00	0.05	399.77	7,530.00	0.05	399.77	0.00%
3942	QR CODE标贴-EU版 A3034	S1A0B1,50*20mm (±0.2mm), 表面覆PP亮膜	个		443.00	0.22	98.01	443.00	0.22	98.01	0.00%
3943	EAN CODE标贴-EMEA版 A3034	S1A0B1,80*49mm (±0.2mm), 覆哑膜	个		943.00	0.22	208.63	943.00	0.22	208.63	0.00%
3944	EAN CODE标贴-UK版 A3034	S1A0B1,80*49mm (±0.2mm), 覆哑膜	个		1,500.00	0.22	331.86	1,500.00	0.22	331.86	0.00%
3945	EAN CODE标贴-AISA版 A3034	S1A0B1,80*49mm (±0.2mm), 覆哑膜	个		1,210.00	0.22	267.70	1,210.00	0.22	267.70	0.00%
3946	型号标贴-带序列号 A3035	ECN,S1A0B1, 80*49mm (±0.2mm), 覆哑膜	个		970.00	0.27	261.03	970.00	0.27	261.03	0.00%
3947	机打标贴	S2A0B1,A3035,000,002,卷筒式,70mm	个		4,602.00	0.18	814.50	4,602.00	0.18	814.50	0.00%
3948	型号标贴 A3030	S1A0B1,171.7*101.6mm	个		8,400.00	0.15	1,237.70	8,400.00	0.15	1,237.70	0.00%
3949	型号标贴 PM 30-MG	S2A0B1, A3035,000,001, 30*25mm, 覆可打印膜, 25mm圆心, 一行一列	个		11,880.00	0.12	1,368.27	11,880.00	0.12	1,368.27	0.00%
3950	型号标贴 PM 2-PE	S2A0B1, A3035,000,001, 30*25mm, 覆可打印膜, 25mm圆心, 一行一列	个		7,670.00	0.15	1,130.14	7,670.00	0.15	1,130.14	0.00%
3951	型号标贴 E1003	S1A0B2,100,000,011,45*25mm, 覆可打印膜, 25mm圆心, 一行一列	个		11,800.00	0.18	2,097.43	11,800.00	0.18	2,097.43	0.00%
3952	型号标贴 PM40MG	S1A0B2,100,000,011,45*25mm, 覆可打印膜, 25mm圆心, 一行一列	个		11,800.00	0.12	1,361.46	11,800.00	0.12	1,361.46	0.00%
3953	型号标贴 A3031	S2A0B1, A3035,000,001, 30*25mm, 覆可打印膜, 25mm圆心, 一行一列	个		90.00	1.77	159.29	90.00	1.77	159.29	0.00%
3954	型号标贴 A3033	S2A0B1, A3035,000,001, 30*25mm, 覆可打印膜, 25mm圆心, 一行一列	个		90.00	1.77	159.29	90.00	1.77	159.29	0.00%
3955	型号标贴 PM 2-L	S1A0B2,2AC,1,200,013,30*25mm, 覆可打印膜, 25mm圆心, 一行一列	个		8,136.00	0.08	620.81	8,136.00	0.08	620.81	0.00%
3956	环保标贴 (PAP20) X700	SOA0B1,覆印底白色胶条, 表面覆油, 尺寸: 20*20mm	个		4,044.00	0.05	214.72	4,044.00	0.05	214.72	0.00%
3957	环保标贴 (PAP20) X700	SOA0B1,覆印底白色胶条, 表面覆油, 尺寸: 20*20mm	个		9,040.00	0.05	480.00	9,040.00	0.05	480.00	0.00%
3958	环保标贴 (OTHER 07) X700	SOA0B1,覆印底白色胶条, 表面覆油, 尺寸: 20*20mm	个		4,328.00	0.08	344.71	4,328.00	0.08	344.71	0.00%
3959	环保标贴1-法国 X700	SOA0B1,表面覆哑膜, 尺寸: 39*12mm	个		2,490.00	0.23	572.93	2,490.00	0.23	572.93	0.00%
3960	环保标贴2-法国 X700	SOA0B1,表面覆哑膜, 尺寸: 66.5*20.5mm	个		1,156.00	0.28	327.35	1,156.00	0.28	327.35	0.00%

存货—原材料评估明细表

评估基准日：2023年7月31日

表3-9-2

共205页，第121页

金额单位：人民币元

被评估单位：常州华达科捷光电仪器有限公司

序号	名称	规格型号	计量单位	存放地点	账面价值			评估价值			增值	增值率%	备注
					数量	单价	金额	实际数量	评估单价	金额			
3961	充电器地址贴-欧版 A4042	S1A0B3,72*18mm, 自带背胶, 覆哑膜	个		1,250.00	0.35	442.47	1,250.00	0.35	442.47	0.00	0.00%	
3962	充电器地址贴-欧版 A4013	S1A0B3,72*18mm, 自带背胶, 覆哑膜	个		2,144.00	0.35	758.94	2,144.00	0.35	758.94	0.00	0.00%	
3963	型号标贴 L4P1	S0A0B2,3M55236	个		784.00	0.98	770.47	784.00	0.98	770.47	0.00	0.00%	
3964	型号标贴 A4051	S1A0B1,39.8*13.8mm R0,9	个		636.00	0.62	393.98	636.00	0.62	393.98	0.00	0.00%	
3965	型号标贴 A4057	S1A0B1,39.8*13.8mm R0,9	个		110.00	0.48	52.71	110.00	0.48	52.71	0.00	0.00%	
3966	型号标贴 A4058	S1A0B1,39.8*13.8mm R0,9	个		60.00	0.55	33.16	60.00	0.55	33.16	0.00	0.00%	
3967	纸箱标贴	75×100mm	个		134,204.00	0.08	10,237.48	134,204.00	0.08	10,237.48	0.00	0.00%	
3968	纸箱标贴 PM4-M/2049044	1台1 PM 4-M塑箱+内箱	个		431.00	0.07	29.37	431.00	0.07	29.37	0.00	0.00%	
3969	纸箱标贴 A套装	透明标贴	个		7,425.00	0.17	1,269.53	7,425.00	0.17	1,269.53	0.00	0.00%	
3970	彩盒标贴 LT56	透明底,黄色图案,蓝色文字	个		656.00	0.69	452.41	656.00	0.69	452.41	0.00	0.00%	
3971	纸箱标贴 PM 2-P/2052997	内盒1台1	个		1,357.00	0.05	68.48	1,357.00	0.05	68.48	0.00	0.00%	
3972	纸箱标贴 PM 2-P/2052997	外盒54台1	个		345.00	0.06	20.95	345.00	0.06	20.95	0.00	0.00%	
3973	纸箱标贴 PM 2-P/2055082	内盒1台1	个		876.00	0.17	147.28	876.00	0.17	147.28	0.00	0.00%	
3974	纸箱标贴 PM 2-P/2055082	外盒54台1	个		29.00	0.41	11.99	29.00	0.41	11.99	0.00	0.00%	
3975	纸箱标贴 PM 2-P/2055083	内盒1台1	个		68.00	0.06	4.26	68.00	0.06	4.26	0.00	0.00%	
3976	纸箱标贴 PM 2-P/2055083	外盒54台1	个		27.00	0.41	11.16	27.00	0.41	11.16	0.00	0.00%	
3977	纸箱标贴 PM 2-P/2055084	内盒1台1	个		150.00	0.08	12.27	150.00	0.08	12.27	0.00	0.00%	
3978	纸箱标贴 PM 2-P/2055084	外盒16台1	个		50.00	0.08	4.18	50.00	0.08	4.18	0.00	0.00%	
3979	纸箱标贴 PM 2-L/2055122	内盒1台1	个		339.00	0.06	21.48	339.00	0.06	21.48	0.00	0.00%	
3980	纸箱标贴 PM 2-L/2055122	外盒44台1	个		49.00	0.44	21.68	49.00	0.44	21.68	0.00	0.00%	
3981	纸箱标贴 PM 2-L/2055134	内盒1台1	个		187.00	0.02	4.31	187.00	0.02	4.31	0.00	0.00%	
3982	纸箱标贴 PM 2-L/2055134	外盒54台1	个		47.00	0.41	19.50	47.00	0.41	19.50	0.00	0.00%	
3983	纸箱标贴 PM 2-L/2055135	外盒16台1	个		87.00	0.07	6.17	87.00	0.07	6.17	0.00	0.00%	
3984	纸箱标贴 PM 2-L/2055135	内盒1台1	个		402.00	0.07	26.81	402.00	0.07	26.81	0.00	0.00%	
3985	纸箱标贴 PM 2-L/2055136	内盒24台1	个		65.00	0.04	2.92	65.00	0.04	2.92	0.00	0.00%	
3986	纸箱标贴 PM 2-L/2055136	外盒384台1	个		46.00	0.13	5.91	46.00	0.13	5.91	0.00	0.00%	
3987	纸箱标贴 PM4-M/2052996	内盒1台1	个		12.00	0.07	0.82	12.00	0.07	0.82	0.00	0.00%	
3988	纸箱标贴 PM4-M/2055157	内盒1台1	个		399.00	0.08	30.40	399.00	0.08	30.40	0.00	0.00%	
3989	纸箱标贴 PM4-M/2055158	内盒1台1	个		389.00	0.07	26.11	389.00	0.07	26.11	0.00	0.00%	
3990	纸箱标贴 PM4-M/2055159	内盒1台1	个		883.00	0.09	75.39	883.00	0.09	75.39	0.00	0.00%	
3991	纸箱标贴 PM4-M/2055220	内盒1台1	个		368.00	0.41	152.37	368.00	0.41	152.37	0.00	0.00%	
3992	塑箱标贴 LT56	透明底蓝字	个		411.00	0.57	235.66	411.00	0.57	235.66	0.00	0.00%	
3993	塑箱标贴 LT58	透明底蓝字	个		35.00	0.64	22.43	35.00	0.64	22.43	0.00	0.00%	

存货—原材料评估明细表

评估基准日：2023年7月31日

表3-9-2

共205页，第122页

金额单位：人民币元

被评估单位：常州华达科技光电仪器有限公司

序号	名称	规格型号	计量单位	存放地点	账面价值			评估价值			增值	增值率%	备注
					数量	单价	金额	实际数量	评估单价	金额			
3994	塑箱标贴 SPI100(QUATTRO)	配AX05塑箱(datum QUATTRO) 110×40mm	个		224.00	1.66	371.68	224.00	1.66	371.68	0.00	0.00%	
3995	塑箱标贴 SP50(Datum)		个		99.00	2.01	198.84	99.00	2.01	198.84	0.00	0.00%	
3996	塑箱标贴 5.2XL		个		127.00	0.80	102.03	127.00	0.80	102.03	0.00	0.00%	
3997	塑箱标贴 505HV	100×19.5mm 印LEVELFIX 黑底白字	个		307.00	1.16	356.66	307.00	1.16	356.66	0.00	0.00%	
3998	塑箱标贴 L2+		个		84.00	2.55	214.12	84.00	2.55	214.12	0.00	0.00%	
3999	塑箱标贴 STANLEY	109.5×39.5mm北美版 ST300、ST200通用	个		470.00	1.21	567.27	470.00	1.21	567.27	0.00	0.00%	
4000	塑箱标贴 侧面 L2G+	80×15mm 黑底白字	个		800.00	0.16	130.86	800.00	0.16	130.86	0.00	0.00%	
4001	塑箱标贴 PM4-M/2055158	外盒24合1	个		143.00	0.12	17.37	143.00	0.12	17.37	0.00	0.00%	
4002	纸箱标贴 PM4-M/2052996	外盒44合1	个		249.00	0.07	17.74	249.00	0.07	17.74	0.00	0.00%	
4003	纸箱标贴 PM4-M/2055157	外盒6合1	个		83.00	0.01	0.87	83.00	0.01	0.87	0.00	0.00%	
4004	纸箱标贴 PM4-M/2055159	外盒6合1	个		167.00	0.01	1.72	167.00	0.01	1.72	0.00	0.00%	
4005	纸箱标贴 PM4-M/2055220	外盒78合1	个		41.00	0.41	16.97	41.00	0.41	16.97	0.00	0.00%	
4006	塑箱标贴 LP418N	LEVELFIX使用 109.5×39.6mm	个		1.00	1.92	1.92	1.00	1.92	1.92	0.00	0.00%	
4007	喜利得ET包装标贴		个		110.00	0.09	10.32	110.00	0.09	10.32	0.00	0.00%	
4008	塑箱标贴 305HVG	LEVELFIX使用 109.5×39.6mm	个		344.00	1.81	623.40	344.00	1.81	623.40	0.00	0.00%	
4009	纸箱标贴 CLG15		个		460.00	0.47	216.17	460.00	0.47	216.17	0.00	0.00%	
4010	PM2-P ET包装标贴2047039 16合1		个		206.00	0.10	19.94	206.00	0.10	19.94	0.00	0.00%	
4011	纸箱标贴 PLL11		个		188.00	0.47	88.25	188.00	0.47	88.25	0.00	0.00%	
4012	纸箱标贴 CLL11		个		542.00	0.47	254.39	542.00	0.47	254.39	0.00	0.00%	
4013	塑箱侧面标贴 L4P1		个		74.00	0.16	11.77	74.00	0.16	11.77	0.00	0.00%	
4014	纸箱标贴 LA300	80×160mm 不干胶彩色印刷	个		850.00	0.48	406.83	850.00	0.48	406.83	0.00	0.00%	
4015	内盒标贴 JI-208	CG-2配套脚架内盒标贴8*8CM,彩色印刷	个		178.00	0.73	130.21	178.00	0.73	130.21	0.00	0.00%	
4016	外箱标贴 JI-208	CG-2配套脚架外箱标贴, 14.8*21CM, 彩色印刷	个		26.00	0.86	22.38	26.00	0.86	22.38	0.00	0.00%	
4017	外箱标贴 WB-1	14.8*21CM, 彩色印刷	个		29.00	0.85	24.79	29.00	0.85	24.79	0.00	0.00%	
4018	内盒标贴 LET-3	100*100mm, 不干胶彩色印刷(特殊头由TS10220或TS15)	个		50.00	0.85	42.74	50.00	0.85	42.74	0.00	0.00%	
4019	外箱标贴 LET-3	148*105mm, 不干胶彩色印刷(特殊头由TS10220或TS15)	个		14.00	1.28	17.95	14.00	1.28	17.95	0.00	0.00%	
4020	外箱标贴 PMA86	客供 48合1	个		86.00	0.07	6.34	86.00	0.07	6.34	0.00	0.00%	
4021	塑箱侧面标贴 TK-L2+	SIA0B1, 80×15mm,带LINO L2+	个		288.00	0.43	124.14	288.00	0.43	124.14	0.00	0.00%	
4022	塑箱侧面标贴 TK-L2G+	SIA0B1, 80×15mm,带LINO L2G+	个		815.00	0.16	129.53	815.00	0.16	129.53	0.00	0.00%	
4023	塑箱侧面标贴 TK-L2P5	SIA0B1, 80×15mm,带LINO L2P5	个		508.00	0.16	80.74	508.00	0.16	80.74	0.00	0.00%	
4024	塑箱侧面标贴 TK-L2P5G	SIA0B1, 80×15mm,带LINO L2P5G	个		62.00	0.16	9.85	62.00	0.16	9.85	0.00	0.00%	
4025	塑箱侧面标贴 TK-P5	SIA0B1, 80×15mm,带LINO P5	个		162.00	0.16	25.75	162.00	0.16	25.75	0.00	0.00%	
4026	塑箱标贴 LT52G	SOA0B1	个		936.00	0.57	536.58	936.00	0.57	536.58	0.00	0.00%	

存货—原材料评估明细表

评估基准日：2023年7月31日

表3-9-2

共205页，第123页

金额单位：人民币元

被评估单位：常州华达科技光电仪器有限公司

序号	名称	规格型号	计量单位	存放地点	账面价值			评估价值			增值	增值率%	备注
					数量	单价	金额	实际数量	评估单价	金额			
4027	塑箱标贴 LT58+	S0A0B1,透明底蓝色,背胶3M 468	个		2,101.00	0.61	1,290.54	2,101.00	0.61	1,290.54	0.00	0.00%	
4028	塑箱标贴 LT52	透明底蓝色,背胶3M 468,LT52R	个		474.00	0.61	291.16	474.00	0.61	291.16	0.00	0.00%	
4029	彩盒标贴 CLL18	S1A0B1,80*160mm	个		1,068.00	0.21	228.25	1,068.00	0.21	228.25	0.00	0.00%	
4030	彩盒标贴 CLG18	S1A0B1,80*160mm	个		270.00	0.21	57.70	270.00	0.21	57.70	0.00	0.00%	
4031	彩盒标贴 PLL18	S1A0B1,80*160mm	个		698.00	0.21	149.18	698.00	0.21	149.18	0.00	0.00%	
4032	塑箱标贴 NE-1L	Datum 109.5*39.6mm	个		200.00	0.95	189.66	200.00	0.95	189.66	0.00	0.00%	
4033	塑箱标贴 SP510HV	S0A0B1,尺寸:108*38mm,prexiso字样	个		2.00	1.30	2.59	2.00	1.30	2.59	0.00	0.00%	
4034	塑箱标贴 SP510HVG	S0A0B1,尺寸:108*38mm,prexiso字样	个		2.00	1.30	2.59	2.00	1.30	2.59	0.00	0.00%	
4035	塑箱标贴 PR500H	S0A0B1,尺寸:108*38mm,prexiso字样	个		1,840.00	1.64	3,018.15	1,840.00	1.64	3,018.15	0.00	0.00%	
4036	白盒标贴 HLD10K	S1A0B1,尺寸:44*90mm	个		500.00	0.44	221.24	500.00	0.44	221.24	0.00	0.00%	
4037	塑箱内衬贴纸 550HV	S0A0B1,50*70mm	个		384.00	0.59	226.46	384.00	0.59	226.46	0.00	0.00%	
4038	塑箱标贴 550H	S0A0B1,189.5*123.5mm,更改印刷内容	个		193.00	3.86	744.35	193.00	3.86	744.35	0.00	0.00%	
4039	塑箱标贴 550HV	S0A0B1,189.5*123.5mm,更改印刷内容	个		292.00	3.86	1,126.32	292.00	3.86	1,126.32	0.00	0.00%	
4040	塑箱标贴 550HVG	S0A0B1,189.5*123.5mm,更改印刷内容	个		389.00	3.87	1,505.56	389.00	3.87	1,505.56	0.00	0.00%	
4041	外箱标贴 SJP40B-1	ECN,尺寸:105*148mm,不干胶印刷	个		150.00	1.28	192.31	150.00	1.28	192.31	0.00	0.00%	
4042	外箱标贴 MTB-OLD	S0A0B1,尺寸:222*180mm,不干胶	个		250.00	2.00	500.22	250.00	2.00	500.22	0.00	0.00%	
4043	塑箱标贴 B3012	S0A0B1,189.5*123.5mm	个		140.00	3.98	557.52	140.00	3.98	557.52	0.00	0.00%	
4044	内盒标贴 CG-1	ECN,100*100mm,不干胶纸,彩色印刷,logo变更	个		550.00	0.85	467.26	550.00	0.85	467.26	0.00	0.00%	
4045	外箱标贴 CG-1	ECN,148*210mm,不干胶纸,彩色印刷,logo变更	个		410.00	1.27	522.48	410.00	1.27	522.48	0.00	0.00%	
4046	外箱标贴 MTB-SJK	S1A0B2,尺寸:222*180mm,不干胶	个		100.00	2.11	210.62	100.00	2.11	210.62	0.00	0.00%	
4047	自封袋标贴 PM 30-MG	S1A0B1,101*72mm,安全绳单发	个		400.00	0.62	247.79	400.00	0.62	247.79	0.00	0.00%	
4048	内盒标贴 PM 30-MG	S1A0B1,101*72mm,安全绳单发	个		959.00	0.62	594.08	959.00	0.62	594.08	0.00	0.00%	
4049	外箱标贴 PM 30-MG	S1A0B1,72*265mm,安全绳单发	个		96.00	3.98	382.31	96.00	3.98	382.31	0.00	0.00%	
4050	彩盒标贴 PLS2	S0A0B1,筒配增加支架彩盒过渡区分标贴	个		227.00	0.38	86.52	227.00	0.38	86.52	0.00	0.00%	
4051	彩盒标贴 PLS3	S0A0B1,筒配增加支架彩盒过渡区分标贴	个		359.00	0.39	138.67	359.00	0.39	138.67	0.00	0.00%	
4052	彩盒标贴 PLS4	S0A0B1,筒配增加支架彩盒过渡区分标贴	个		1,168.00	0.39	451.16	1,168.00	0.39	451.16	0.00	0.00%	
4053	外箱标贴 RLD100-T	S1A0B1,铜版纸 75x75mm	件		977.00	0.31	302.60	977.00	0.31	302.60	0.00	0.00%	
4054	内盒标贴 RLD100-T	S1A0B1,铜版纸 65x55mm	件		452.00	0.31	139.99	452.00	0.31	139.99	0.00	0.00%	
4055	外箱条码贴 RLD100-T	S1A0B1,铜版纸 75x75mm	件		459.00	0.30	137.91	459.00	0.30	137.91	0.00	0.00%	
4056	外箱条码贴 DLD100-T	S1A0B1,铜版纸 75x75mm	个		940.00	0.31	291.13	940.00	0.31	291.13	0.00	0.00%	
4057	外箱条码贴 DLD100-T	S1A0B1,铜版纸 75x75mm	个		1,887.00	0.30	567.10	1,887.00	0.30	567.10	0.00	0.00%	
4058	外箱条码贴 F8006	S1A0B1,铜版纸 75x75mm	个		434.00	0.31	134.41	434.00	0.31	134.41	0.00	0.00%	
4059	透明标贴 TRL-315H	S0A0B1,材质:PVC透明不干胶,尺寸:15*1.8mm	个		1,270.00	0.49	618.15	1,270.00	0.49	618.15	0.00	0.00%	

存货—原材料评估明细表

评估基准日：2023年7月31日

表3-9-2

共205页，第124页

金额单位：人民币元

被评估单位：常州华达科技光电仪器有限公司

序号	名称	规格型号	计量单位	存放地点	账面价值			评估价值			增值	增值率%	备注
					数量	单价	金额	实际数量	评估单价	金额			
4060	塑箱标贴 B3018	S2A0B1,189.5*123.5mm	个		450.00	3.98	1,792.03	450.00	3.98	1,792.03	0.00	0.00%	
4061	塑箱标贴 B3017	S2A0B1,189.5*123.5mm	个		450.00	3.98	1,792.03	450.00	3.98	1,792.03	0.00	0.00%	
4062	塑箱标贴 B3007	S0A0B1	个		281.00	1.58	442.65	281.00	1.58	442.65	0.00	0.00%	
4063	塑箱标贴 MTS-680-PJ	S1A0B1,尺寸：247*72mm (e=0.3mm)	个		112.00	3.87	433.27	112.00	3.87	433.27	0.00	0.00%	
4064	外箱标贴 F8008	S1A0B1,265*72mm, 铜版纸, 专色红RAL3020	个		4.00	2.12	8.48	4.00	2.12	8.48	0.00	0.00%	
4065	彩盒标贴 F8008	S1A0B1,101*72mm, 铜版纸, 专色红RAL3020	个		263.00	0.60	158.04	263.00	0.60	158.04	0.00	0.00%	
4066	外箱标贴 E1003	S1A0B1,265*72mm, 铜版纸, 专色红RAL3020	个		1.00	2.13	2.13	1.00	2.13	2.13	0.00	0.00%	
4067	彩盒标贴 E1003	S1A0B1,101*72mm, 铜版纸, 专色红RAL3020	个		1,483.00	0.60	891.14	1,483.00	0.60	891.14	0.00	0.00%	
4068	外箱标贴 MTS-680-T	S2A0B1,75*75mm 可移不干胶	个		193.00	0.71	136.46	193.00	0.71	136.46	0.00	0.00%	
4069	塑箱内标贴 MTS-680-T	S1A0B1,65*100mm R2 铜版纸不干胶	个		68.00	2.37	161.21	68.00	2.37	161.21	0.00	0.00%	
4070	外箱标贴-彩盒版 PM 2-PE	S1A0B1,彩盒包装	个		888.00	2.13	1,887.16	888.00	2.13	1,887.16	0.00	0.00%	
4071	外箱标贴-ET版 PM 2-PE	S1A0B1,ET机包装, 2277043	个		988.00	2.19	2,159.60	988.00	2.19	2,159.60	0.00	0.00%	
4072	外箱标贴 TRL-315H	S1A0B1,铜版纸不干胶, 84*38mm	个		84.00	1.97	165.77	84.00	1.97	165.77	0.00	0.00%	
4073	外箱标贴 DLD100-T	S1A0B1,展示机贴,铜版纸不干胶, 84*38mm	个		92.00	1.97	181.56	92.00	1.97	181.56	0.00	0.00%	
4074	条形码标贴 DLD100-T	S1A0B1,发炮烫贴, 铜版纸不干胶, 40*27mm	个		52.00	0.67	34.98	52.00	0.67	34.98	0.00	0.00%	
4075	塑箱标贴 A2005	S1A0B1,43*15mm R1.5 材质: 50#白色PET	个		1,556.00	0.60	933.60	1,556.00	0.60	933.60	0.00	0.00%	
4076	塑箱标贴 A1015	S1A0B1,43*15mm R1.5 材质: 50#白色PET	个		2,176.00	0.60	1,305.60	2,176.00	0.60	1,305.60	0.00	0.00%	
4077	塑箱标贴 A4013	S1A0B1,材质: 0.175pc, 磨砂, 尺寸: 80*15mm R1.5	个		586.00	0.16	93.35	586.00	0.16	93.35	0.00	0.00%	
4078	塑箱标贴 A4028	S1A0B1,材质: 0.175pc, 磨砂, 尺寸: 80*15mm R1.5	个		696.00	0.16	110.86	696.00	0.16	110.86	0.00	0.00%	
4079	塑箱标贴 A1016	S1A0B1,材质: 0.175pc, 磨砂, 尺寸: 80*15mm R1.5	个		876.00	0.49	429.67	876.00	0.49	429.67	0.00	0.00%	
4080	塑箱标贴 A2006	S1A0B1,材质: 0.175pc, 磨砂, 尺寸: 80*15mm R1.5	个		9,541.00	0.50	4,770.50	9,541.00	0.50	4,770.50	0.00	0.00%	
4081	塑箱标贴 A3021	S1A0B1,材质: 0.175pc, 磨砂, 尺寸: 80*15mm R1.5	个		1,449.00	0.49	703.09	1,449.00	0.49	703.09	0.00	0.00%	
4082	P65标贴 PLS4	S1A0B1,材质: 0.175pc, 磨砂, 尺寸: 80*15mm R1.5	个		1,774.00	0.42	745.90	1,774.00	0.42	745.90	0.00	0.00%	
4083	塑箱标贴 A3028	S1A0B1,材质: 0.175pc, 磨砂, 尺寸: 80*15mm R1.5	个		2,254.00	0.49	1,093.48	2,254.00	0.49	1,093.48	0.00	0.00%	
4084	塑箱标贴 A4030	S1A0B1,材质: 0.175pc, 磨砂, 尺寸: 80*15mm R1.5	个		5,374.00	0.49	2,606.64	5,374.00	0.49	2,606.64	0.00	0.00%	
4085	塑箱标贴-欧洲 A1016	S1A0B1,材质: 0.175pc, 磨砂, 尺寸: 80*15mm R1.5	个		2,342.00	0.70	1,633.20	2,342.00	0.70	1,633.20	0.00	0.00%	
4086	塑箱标贴-欧洲 A3021	S1A0B1,材质: 0.175pc, 磨砂, 尺寸: 80*15mm R1.5	个		1,190.00	0.69	822.34	1,190.00	0.69	822.34	0.00	0.00%	
4087	塑箱标贴-EU A3028	S1A0B1,材质: 0.175pc, 磨砂, 尺寸: 80*15mm R1.5	个		2,556.00	0.71	1,809.56	2,556.00	0.71	1,809.56	0.00	0.00%	
4088	塑箱标贴-EMEA A3028	S1A0B1,材质: 0.175pc, 磨砂, 尺寸: 80*15mm R1.5	个		596.00	0.71	421.95	596.00	0.71	421.95	0.00	0.00%	
4089	塑箱标贴-EU A4030	S1A0B1,材质: 0.175pc, 磨砂, 尺寸: 80*15mm R1.5	个		1,108.00	0.69	761.37	1,108.00	0.69	761.37	0.00	0.00%	
4090	塑箱标贴-EMEA A4030	S1A0B1,材质: 0.175pc, 磨砂, 尺寸: 80*15mm R1.5	个		590.00	0.69	405.65	590.00	0.69	405.65	0.00	0.00%	
4091	塑箱标贴-正反面 MTS-680-T	S1A0B1,247*72mm R2, 0.3PC, 3M9495LE	个		375.00	3.87	1,450.96	375.00	3.87	1,450.96	0.00	0.00%	
4092	塑箱标贴-反面 MTS-680-T	S1A0B1,247*72mm R2, 0.3PC, 3M9495LE	个		377.00	3.87	1,458.70	377.00	3.87	1,458.70	0.00	0.00%	

存货—原材料评估明细表

评估基准日：2023年7月31日

表3-9-2

共205页，第125页

金额单位：人民币元

被评估单位：常州华达科捷光电仪器有限公司

序号	名称	规格型号	计量单位	存放地点	账面价值		评估价值		增值	增值率%	备注
					数量	单价	金额	实际数量			
4093	内盒标贴-锂电池盒单发 MTS-680-T	SIA0B1.65×55mm, 铜板纸不干胶	个		35.00	0.97	34.07	35.00	0.97	34.07	0.00%
4094	外箱标贴-锂电池盒单发 MTS-680-T	SIA0B1.75×75mm, 铜板纸不干胶	个		135.00	0.97	131.42	135.00	0.97	131.42	0.00%
4095	内盒标贴-充电器单发 MTS-680-T	SIA0B1.65×55mm, 铜板纸不干胶	个		59.00	0.97	57.43	59.00	0.97	57.43	0.00%
4096	外箱标贴-充电器单发 MTS-680-T	SIA0B1.75×75mm, 铜板纸不干胶	个		135.00	0.97	131.42	135.00	0.97	131.42	0.00%
4097	内盒标贴-数据线单发 MTS-680-T	SIA0B1.65×55mm, 铜板纸不干胶	个		35.00	0.97	34.07	35.00	0.97	34.07	0.00%
4098	外箱标贴-数据线单发 MTS-680-T	SIA0B1.75×75mm, 铜板纸不干胶	个		120.00	0.97	116.81	120.00	0.97	116.81	0.00%
4099	内盒标贴 F8006	SIA0B2,铜板纸 65x55mm	个		80.00	0.53	42.48	80.00	0.53	42.48	0.00%
4100	内盒条码贴 DLD100-T	SIA0B2,铜板纸 85x85mm	个		862.00	0.53	457.70	862.00	0.53	457.70	0.00%
4101	内盒条码贴 DLD100-T	SIA0B2,铜板纸 65x55mm	个		220.00	0.53	116.81	220.00	0.53	116.81	0.00%
4102	内盒条码贴 RLD100-T	SIA0B2,铜板纸 85x85mm	个		761.00	0.53	404.07	761.00	0.53	404.07	0.00%
4103	内箱条码贴 MTS-680-T	SIA0B2,85*85mm 可移不干胶	个		274.00	0.53	145.46	274.00	0.53	145.46	0.00%
4104	外箱条码贴 E1005	SIA0B1,148×105mm, 不干胶	个		2.00	0.71	1.42	2.00	0.71	1.42	0.00%
4105	塑箱标贴 A4026	SIA0B1,229×84mm, R5.5 0.175PC, 3MS52316	个		486.00	1.06	516.10	486.00	1.06	516.10	0.00%
4106	塑箱标贴 A4003	SIA0B1,229×84mm, r5.5, 70μ合成纸 自带背胶, 覆膜	个		399.00	1.06	423.71	399.00	1.06	423.71	0.00%
4107	塑箱标贴 A4016	SIA0B1,229×84mm, r5.5, 70μ合成纸 自带背胶, 覆膜	个		598.00	1.06	635.05	598.00	1.06	635.05	0.00%
4108	塑箱标贴 CPL20G	SIA0B1,229×84mm, r5.5, 70μ合成纸 自带背胶, 覆膜	个		800.00	1.06	849.56	800.00	1.06	849.56	0.00%
4109	塑箱标贴 B3102	SIA0B1,188.5×122.5mm, r5, 70μ合成纸 自带背胶, 覆膜	个		600.00	1.46	876.10	600.00	1.46	876.10	0.00%
4110	塑箱标贴 A4018	SIA0B1,188.5×122.5mm, 合成纸	个		440.00	1.06	467.26	440.00	1.06	467.26	0.00%
4111	EAN码标贴-亚洲版 A3028	100μPET, 覆可打印底膜, 自背背胶	个		1,264.00	0.28	357.96	1,264.00	0.28	357.96	0.00%
4112	EAN码标贴-EMEA版 A3028	100μPET, 覆可打印底膜, 自背背胶	个		820.00	0.29	234.94	820.00	0.29	234.94	0.00%
4113	EAN码标贴-EU版 A3028	100μPET, 覆可打印底膜, 自背背胶	个		818.00	0.28	231.97	818.00	0.28	231.97	0.00%
4114	EAN码标贴-UK版 A3028	SIA0B2,148×105mm, r5.5, 70μ合成纸 自带背胶, 覆膜	个		490.00	0.31	151.43	490.00	0.31	151.43	0.00%
4115	EAN码标贴-UK版 A4030	SIA0B2,148×105mm, r5.5, 70μ合成纸 自带背胶, 覆膜	个		74.00	0.29	21.31	74.00	0.29	21.31	0.00%
4116	EAN码标贴-欧洲 A1016	100μPET, 覆可打印底膜, 自背背胶	个		1,112.00	0.28	316.29	1,112.00	0.28	316.29	0.00%
4117	EAN码标贴-英国 A3021	SIA0B2,148×105mm, r5.5, 70μ合成纸 自带背胶, 覆膜	个		90.00	0.29	25.81	90.00	0.29	25.81	0.00%
4118	塑箱标贴-澳洲 A1016	SIA0B2, (L4 CUL-301C), 尺寸: 63*25mm R1.5	个		1,156.00	0.27	306.90	1,156.00	0.27	306.90	0.00%
4119	塑箱标贴-澳洲 A2006	SIA0B2, (L4 CPL-301C), 尺寸: 37*24mm R1.5	个		1,420.00	0.25	351.84	1,420.00	0.25	351.84	0.00%
4120	塑箱标贴-澳洲 A3021	SIA0B2, (L4 CPL-301C), 尺寸: 63*25mm R1.5	个		1,328.00	0.27	352.57	1,328.00	0.27	352.57	0.00%
4121	塑箱标贴-澳洲 A3028	SIA0B2, 配型箱版 (M12 CPL-40C), 尺寸: 63*25mm R1.5	个		610.00	0.27	161.94	610.00	0.27	161.94	0.00%
4122	塑箱标贴-澳洲 A4030	SIA0B2, (M12 CPL-40C), 尺寸: 63*25mm R1.5	个		1,938.00	0.27	514.53	1,938.00	0.27	514.53	0.00%
4123	外箱标贴 A1011	SIA0B1,俄罗斯版, 尺寸: 50*25mm R1.5	个		976.00	0.53	518.24	976.00	0.53	518.24	0.00%
4124	EAN码标贴-亚洲版 E1004	100μPET, 覆可打印底膜, 自背背胶	个		23.00	0.31	7.05	23.00	0.31	7.05	0.00%
4125	接收器标贴 SLD	SIA0B1,材料: 100μPET,覆可打印底膜, 自背背胶	个		1,059.00	0.40	421.71	1,059.00	0.40	421.71	0.00%

存货—原材料评估明细表

评估基准日：2023年7月31日

表3-9-2

共205页，第126页

金额单位：人民币元

被评估单位：常州华达科技光电仪器有限公司

序号	名称	规格型号	计量单位	存放地点	账面价值			评估价值			增值	增值率%	备注
					数量	单价	金额	实际数量	评估单价	金额			
4126	外箱标贴-A4037	SIA0B1,规格:彩色印刷,尺寸:148*210mm	个		1.00	2.65	2.65	1.00	2.65	2.65	0.00%		
4127	塑箱标贴-澳版 A1015	SIA0B1,尺寸:148*210mm,规格:彩色印刷,白底黑字,表面覆PP亮膜	个		46.00	1.72	78.97	46.00	1.72	78.97	0.00%		
4128	彩盒封口标贴 A4043	SIA0B1,80*160mm,带点切线	个		2,599.00	0.38	989.00	2,599.00	0.38	989.00	0.00%		
4129	彩盒封口标贴 A4042	SIA0B1,80*160mm,带点切线	个		1,615.00	0.38	614.48	1,615.00	0.38	614.48	0.00%		
4130	塑箱标贴 (KIT)-美版 A4034	SIA0B1,尺寸:63*25mm R1.5	个		848.00	0.27	225.13	848.00	0.27	225.13	0.00%		
4131	塑箱标贴 A3018	EENS, SIA0B1,尺寸:145*84.5mm,客户代号: LX25GP	个		530.00	0.88	469.02	530.00	0.88	469.02	0.00%		
4132	塑箱标贴 A3019	EENS, SIA0B1,尺寸:145*84.5mm,客户代号: LX25G	个		230.00	0.90	206.20	230.00	0.90	206.20	0.00%		
4133	纸箱重量标贴 A2006	SIA0B2,尺寸:110*95mm	个		2,560.00	0.49	1,246.03	2,560.00	0.49	1,246.03	0.00%		
4134	塑箱标贴-澳版 A4034	SIA0B1,尺寸:63*25mm R1.5,表面覆PP亮膜,公差±0.2mm	个		2,810.00	0.27	746.02	2,810.00	0.27	746.02	0.00%		
4135	塑箱标贴 (裸机)-美版 A3034	SIA0B1,362*240,尺寸:63*25mm R1.5,公差±0.2mm	个		1,940.00	0.27	515.04	1,940.00	0.27	515.04	0.00%		
4136	塑箱标贴 (KIT)-美版 A3034	SIA0B1,362*240,尺寸:63*25mm R1.5,公差±0.2mm	个		1,981.00	0.27	525.93	1,981.00	0.27	525.93	0.00%		
4137	塑箱标贴-欧版 A1025	SIA0B1,尺寸:37*24mm,要求:表面覆PP亮膜	个		1,989.00	0.27	528.05	1,989.00	0.27	528.05	0.00%		
4138	吸塑盒标贴 TP-2G	SIA0B2,自带背胶,表面上UV,169*70mm,膜版	个		136.00	0.84	113.92	136.00	0.84	113.92	0.00%		
4139	塑箱标贴-EMEA版 A3034	SIA0B1,63*25mm (40.2mm) R1.5,表面覆PP亮膜	个		443.00	0.27	117.61	443.00	0.27	117.61	0.00%		
4140	塑箱标贴-ANZ版 A3034	SIA0B1,63*25mm (40.2mm) R1.5,表面覆PP亮膜	个		1,000.00	0.27	265.48	1,000.00	0.27	265.48	0.00%		
4141	塑箱标贴-EU版 A3034	SIA0B1,63*25mm (40.2mm) R1.5,表面覆PP亮膜	个		1,500.00	0.27	398.23	1,500.00	0.27	398.23	0.00%		
4142	纸箱标贴 SJA-10B	S2A0B1,尺寸:380*130mm	个		300.00	2.65	796.46	300.00	2.65	796.46	0.00%		
4143	塑箱标贴-美版 A1025	SIA0B1,尺寸:37*24mm,要求:表面覆PP亮膜	个		1,947.00	0.27	516.90	1,947.00	0.27	516.90	0.00%		
4144	EAN码标贴-EMEA版 A4030	SIA0B1,规格:BACKER,尺寸:367*50mm,要求:表面覆PP亮膜	个		877.00	0.28	248.35	877.00	0.28	248.35	0.00%		
4145	EAN码标贴-EU版 A4030	SIA0B1,规格:BACKER,尺寸:367*50mm,要求:表面覆PP亮膜	个		1,487.00	0.28	421.09	1,487.00	0.28	421.09	0.00%		
4146	EAN码标贴-欧洲 A3021	S2A0B1,尺寸:80*40mm,覆亚膜(增加法国回收标志)	个		40.00	0.28	11.33	40.00	0.28	11.33	0.00%		
4147	塑箱标贴 A3041	SIA0B1,规格:尺寸:145*84.5mm,公差±0.2mm,客户代号: LX25	个		453.00	0.88	400.86	453.00	0.88	400.86	0.00%		
4148	塑箱标贴 A3042	SIA0B1,规格:尺寸:145*84.5mm,公差±0.2mm,客户代号: LX25P	个		625.00	0.88	553.06	625.00	0.88	553.06	0.00%		
4149	塑箱标贴 A4025	SIA0B1,规格:尺寸:145*84.5mm,公差±0.2mm,客户代号: LX25G	个		852.00	0.88	753.98	852.00	0.88	753.98	0.00%		
4150	EAN码标贴-亚洲版 A4030	SIA0B1,规格:尺寸:145*84.5mm,公差±0.2mm,客户代号: LX25G	个		951.00	0.28	269.31	951.00	0.28	269.31	0.00%		
4151	说明书标贴-本体 D4001	维修配件, 免检	个		50.00	1.95	97.35	50.00	1.95	97.35	0.00%		
4152	塑箱标贴 D4001	维修配件, 免检	个		200.00	9.11	1,821.24	200.00	9.11	1,821.24	0.00%		
4153	塑箱标贴 D4002	维修配件, 免检	个		50.00	8.47	423.45	50.00	8.47	423.45	0.00%		
4154	塑箱内部标贴 D4001	维修配件, 免检	个		100.00	5.31	530.97	100.00	5.31	530.97	0.00%		
4155	RDIF(机芯) PM 2-LG 2100385	内盒1合1	个		383.00	0.07	27.91	383.00	0.07	27.91	0.00%		
4156	RDIF(机芯) PM 2-LG 2100385	外箱16合1	个		983.00	0.00	1.22	983.00	0.00	1.22	0.00%		
4157	遮光标贴 (垂直) LP804A		个		274.00	0.24	65.52	274.00	0.24	65.52	0.00%		
4158	遮光标贴 (垂直) LP805		个		1,774.00	0.26	454.80	1,774.00	0.26	454.80	0.00%		

存货—原材料评估明细表

评估基准日：2023年7月31日

表3-9-2

共205页，第127页

金额单位：人民币元

被评估单位：常州华达科捷光电仪器有限公司

序号	名称	规格型号	计量单位	存放地点	账面价值		评估价值		增值	增值率%	备注
					数量	单价	金额	实际数量			
4159	反光贴贴 SX13		个		5,520.00	0.02	95.22	5,520.00	0.02	95.22	0.00%
4160	反光贴贴 SX12		个		3,782.00	0.01	30.42	3,782.00	0.01	30.42	0.00%
4161	反射贴贴 DW 杆子		个		17.00	5.85	99.53	17.00	5.85	99.53	0.00%
4162	遮光贴贴 (右) LP805	黑	个		298.00	0.26	76.40	298.00	0.26	76.40	0.00%
4163	遮光贴贴 (左) LP805	黑	个		400.00	0.26	102.55	400.00	0.26	102.55	0.00%
4164	反光贴贴 SXD3		个		10,108.00	0.02	226.39	10,108.00	0.02	226.39	0.00%
4165	装饰贴贴 L360电池仓	30mm-60mm	个		1,926.00	0.21	395.06	1,926.00	0.21	395.06	0.00%
4166	遮光贴贴 CLL11/PLL11	35X16mm	个		7,005.00	0.08	568.49	7,005.00	0.08	568.49	0.00%
4167	反射贴贴 725931		个		17.00	9.20	156.35	17.00	9.20	156.35	0.00%
4168	限位贴贴 PM 2-LG		个		1,760.00	0.16	273.81	1,760.00	0.16	273.81	0.00%
4169	前窗贴贴 CLL18	S1A0B1	个		2,306.00	0.63	1,463.37	2,306.00	0.63	1,463.37	0.00%
4170	NFC 标贴 PM 2-L	SOA0B1,2166578	个		33,767.00	0.96	32,357.32	33,767.00	0.96	32,357.32	0.00%
4171	垂直窗口标贴 PLC15	S1A0B1	个		604.00	0.34	208.31	604.00	0.34	208.31	0.00%
4172	水平窗口标贴 PLC15	S1A0B1	个		517.00	0.47	240.65	517.00	0.47	240.65	0.00%
4173	黑色遮光标贴 A1015	SOA0B2, 66.57mm, 黑色印刷, 不反光, 有面罩SA19495LB	个		2,958.00	0.50	1,479.01	2,958.00	0.50	1,479.01	0.00%
4174	LED 标贴 A3028	S3A0B1	个		4,657.00	0.49	2,270.81	4,657.00	0.49	2,270.81	0.00%
4175	遮光标贴 A3028	SOA0B1, 15×10mm, 黑色	个		10,181.00	0.29	2,961.46	10,181.00	0.29	2,961.46	0.00%
4176	反光贴贴 A1024	SOA0B1, 33×10mm	个		25,825.00	0.05	1,371.26	25,825.00	0.05	1,371.26	0.00%
4177	反光贴贴 DWRP01	S1A0B1	个		12,143.00	0.08	911.42	12,143.00	0.08	911.42	0.00%
4178	反射贴贴 TP-6G	S1A0B1, 尺寸: 16mm*104mm, 颜色: 银色	个		803.00	9.36	7,518.34	803.00	9.36	7,518.34	0.00%
4179	LED 标贴 A3034	SSA0B1, 透明+黑色印刷	个		1,146.00	0.57	649.06	1,146.00	0.57	649.06	0.00%
4180	反光贴贴 A1030	S1A0B1	个		3,456.00	0.22	764.60	3,456.00	0.22	764.60	0.00%
4181	出厂证明 PM 4-M	SOA0B2, 14*18mm, 120度反光纸, 彩色印刷, 颜色RAL3005, 取消签名	个		1,765.00	0.13	228.21	1,765.00	0.13	228.21	0.00%
4182	保修卡 TRL-315H	S1A0B1, 70g 双胶纸	个		368.00	0.49	179.12	368.00	0.49	179.12	0.00%
4183	保修卡 TRL-315H	S1A0B2, 客户更改图稿	个		368.00	0.40	146.55	368.00	0.40	146.55	0.00%
4184	出厂证明 A4013	S1A0B2, 190*275mm, 100g 双胶纸, 彩印, LCA748036	个		596.00	0.26	152.95	596.00	0.26	152.95	0.00%
4185	授权书-ASIA 版 A3034	S1A0B1, 尺寸: 148x210mm, 黑色打印, 版本 991096644-02A	个		188.00	0.09	16.64	188.00	0.09	16.64	0.00%
4186	锂电池宣传册-ANZ 版 A3034	S1A0B1, 彩色印刷, 尺寸: 148x210mm, 120度反光纸, 彩色印刷, 颜色RAL3005, 取消签名	个		154.00	3.76	579.20	154.00	3.76	579.20	0.00%
4187	出厂证明-EU 版 A3034	S1A0B2, 216*280mm (<52mm), 取消版本号	个		1,349.00	0.59	794.85	1,349.00	0.59	794.85	0.00%
4188	出厂证明 A3018	S1A0B2, 彩色印刷, 尺寸: 148x210mm, 更新客户 LOGO	个		540.00	0.34	181.59	540.00	0.34	181.59	0.00%
4189	气垫膜 90CM		kg		47.00	12.07	567.24	47.00	12.07	567.24	0.00%
4190	塑料袋 B3007	S1A0B1, 环保标贴, 带透气孔, 5丝, 350*550mm	个		54.00	0.46	24.86	54.00	0.46	24.86	0.00%
4191	塑料袋 I A1015	S1A0B1, 尺寸: 145 (H)*420mm 材料: 0.12mm LDPE 带透气孔	个		3,295.00	0.19	641.52	3,295.00	0.19	641.52	0.00%

存货—原材料评估明细表

评估基准日：2023年7月31日

表3-9-2

共205页，第129页

金额单位：人民币元

被评估单位：常州华达科捷光电仪器有限公司

序号	名称	规格型号	计量单位	存放地点	账面价值			评估价值			增值	增值率%	备注
					数量	单价	金额	实际数量	评估单价	金额			
4225	操作面板外侧壳.MTS-680-PJ	S2A0B1, Pantone 2334U (灰色), 04.07.2018MTS-680 1805 001holding	个		236.00	2.61	616.15	236.00	2.61	616.15	0.00	0.00%	
4226	操作面板连接板.MTS-680-PJ	SOA0B2, Pantone 2334U 灰色	个		64.00	0.88	56.14	64.00	0.88	56.14	0.00	0.00%	
4227	阻尼片 MTS-680	S1A0B1	个		147.00	3.01	442.30	147.00	3.01	442.30	0.00	0.00%	
4228	垫片 PW12	S1A0B1	个		147.00	3.01	442.30	147.00	3.01	442.30	0.00	0.00%	
4229	脚螺旋 PW12	S1A0B1	个		147.00	0.60	88.48	147.00	0.60	88.48	0.00	0.00%	
4230	提手本体 MTS-680-P	S1A0B1, Pantone 233U (灰色), 04.07.2018MTS-680 1807 002holding	个		82.00	11.95	979.65	82.00	11.95	979.65	0.00	0.00%	
4231	侧板一 MTS-680-P	S1A0B1, Pantone 233U (灰色), 04.07.2018MTS-680 1807 002holding	kg		81.00	0.97	78.85	81.00	0.97	78.85	0.00	0.00%	
4232	侧板二 MTS-680-P	S1A0B1, Pantone 233U (灰色), 04.07.2018MTS-680 1807 002holding	个		81.00	0.97	78.85	81.00	0.97	78.85	0.00	0.00%	
4233	提手本体 MTS-680-T	S1A0B1, Pantone 432C (橙色), 04.07.2018MTS-680 1807 002holding	个		83.00	11.95	991.60	83.00	11.95	991.60	0.00	0.00%	
4234	侧板一 MTS-680-T	S1A0B1, Pantone 432C (橙色), 04.07.2018MTS-680 1807 002holding	个		155.00	0.97	150.88	155.00	0.97	150.88	0.00	0.00%	
4235	侧板二 MTS-680-T	S1A0B1, Pantone 432C (橙色), 04.07.2018MTS-680 1807 002holding	个		157.00	0.97	152.83	157.00	0.97	152.83	0.00	0.00%	
4236	高度固定套 MTS-680	S3A0B1	个		1.00	7.08	7.08	1.00	7.08	7.08	0.00	0.00%	
4237	高度簧座 MTS-680	S3A0B1	个		103.00	4.73	487.58	103.00	4.73	487.58	0.00	0.00%	
4238	水平固定套 MTS-680	S3A0B1	个		5.00	8.89	44.47	5.00	8.89	44.47	0.00	0.00%	
4239	水平簧座 MTS-680	S3A0B1	个		102.00	5.62	573.16	102.00	5.62	573.16	0.00	0.00%	
4240	目镜管 MTS-680	S1A0B2, 黑色	个		5.00	11.50	57.51	5.00	11.50	57.51	0.00	0.00%	
4241	目镜接座 MTS-680	S1A0B2, 黑色	个		7.00	11.95	83.63	7.00	11.95	83.63	0.00	0.00%	
4242	调焦管 MTS-680	S2A0B1, 黑色	个		10.00	15.93	159.29	10.00	15.93	159.29	0.00	0.00%	
4243	小棱镜座 MTS-680	S2A0B1, 黑色	个		5.00	24.51	122.57	5.00	24.51	122.57	0.00	0.00%	
4244	修正垫 MTS-680	S2A0B1, t=1.5	个		59.00	13.88	818.97	59.00	13.88	818.97	0.00	0.00%	
4245	目镜压圈 MTS-680	S1A0B1	个		103.00	2.52	259.72	103.00	2.52	259.72	0.00	0.00%	
4246	调焦丝圈 MTS-680	S1A0B1	个		11.00	11.95	131.42	11.00	11.95	131.42	0.00	0.00%	
4247	目镜座 MTS-680	S1A0B2	个		5.00	6.64	33.18	5.00	6.64	33.18	0.00	0.00%	
4248	修正垫 MTS-680	SOA0B1, t=1.55	个		141.00	14.16	1,996.46	141.00	14.16	1,996.46	0.00	0.00%	
4249	修正垫 MTS-680	SOA0B1, t=1.6	个		211.00	14.16	2,987.61	211.00	14.16	2,987.61	0.00	0.00%	
4250	修正垫 MTS-680	SOA0B1, t=1.65	个		234.00	14.16	3,313.26	234.00	14.16	3,313.26	0.00	0.00%	
4251	修正垫 MTS-680	SOA0B1, t=1.7	个		210.00	14.16	2,973.45	210.00	14.16	2,973.45	0.00	0.00%	
4252	修正垫 MTS-680	SOA0B1, t=1.75	个		249.00	14.16	3,525.66	249.00	14.16	3,525.66	0.00	0.00%	
4253	修正垫 MTS-680	SOA0B1, t=1.8	个		275.00	14.16	3,893.81	275.00	14.16	3,893.81	0.00	0.00%	
4254	修正垫 MTS-680	SOA0B1, t=1.85	个		295.00	14.16	4,177.00	295.00	14.16	4,177.00	0.00	0.00%	
4255	修正垫 MTS-680	SOA0B1, t=1.9	个		295.00	14.16	4,177.00	295.00	14.16	4,177.00	0.00	0.00%	
4256	USB附件连接柱 MTS-680	S1A0B2	个		872.00	0.62	540.18	872.00	0.62	540.18	0.00	0.00%	
4257	移动基座用碗兜 MTS-680-PJ	S2A0B1, Pantone 2035红	个		1.00	188.49	188.49	1.00	188.49	188.49	0.00	0.00%	

存货—原材料评估明细表

评估基准日：2023年7月31日

表3-9-2

共205页，第130页

金额单位：人民币元

被评估单位：常州华达科技光电仪器有限公司

序号	名称	规格型号	计量单位	存放地点	账面价值			评估价值			增值	增值率%	备注
					数量	单价	金额	实际数量	评估单价	金额			
4258	主架 MTS-680-PJ	S1A0B4,Pantone Warmredc 暖红	个		1.00	185.84	185.84	1.00	185.84	185.84	0.00	0.00%	
4259	移动基座 MTS-680	S2A0B0,PANTONE BLACK 6C	个		14.00	49.56	693.80	14.00	49.56	693.80	0.00	0.00%	
4260	梯形调整脚 MTS-680	S1A0B0,发黑	个		100.00	6.64	663.72	100.00	6.64	663.72	0.00	0.00%	
4261	松紧旋钮 MTS-680	S1A0B0,发黑	个		107.00	6.13	656.20	107.00	6.13	656.20	0.00	0.00%	
4262	大垫圈 MTS-680	S1A0B0,氧化	g		52.00	13.27	690.27	52.00	13.27	690.27	0.00	0.00%	
4263	小垫圈 MTS-680	S2A0B1	个		52.00	7.08	368.14	52.00	7.08	368.14	0.00	0.00%	
4264	调节套 MTS-680	S1A0B1, D.Ni7.Cr0.3	个		147.00	11.44	1,681.85	147.00	11.44	1,681.85	0.00	0.00%	
4265	螺杆 MTS-680	S1A0B1	个		147.00	5.26	773.73	147.00	5.26	773.73	0.00	0.00%	
4266	底座 MTS-680	S2A0B1,PANTONE BLACK 6C	个		15.00	21.24	318.58	15.00	21.24	318.58	0.00	0.00%	
4267	手轮压圈 MTS-680	S1A0B1	个		618.00	0.73	448.45	618.00	0.73	448.45	0.00	0.00%	
4268	梯形调整环 MTS-680	S1A0B1, 黑色	个		14.00	6.28	87.96	14.00	6.28	87.96	0.00	0.00%	
4269	调整垫片 PW12	S1A0B1	个		24.00	4.42	106.19	24.00	4.42	106.19	0.00	0.00%	
4270	调整垫片 PW12	S1A0B1	个		24.00	4.42	106.19	24.00	4.42	106.19	0.00	0.00%	
4271	球垫圈 PW12	S1A0B1, D.LINi9/Cr0.3	个		47.00	0.93	43.67	47.00	0.93	43.67	0.00	0.00%	
4272	连接柱 MTS-680	S1A0B3,发黑	个		128.00	8.67	1,110.09	128.00	8.67	1,110.09	0.00	0.00%	
4273	修正垫 MTS-680	S1A0B1,F=1.35	个		39.00	11.68	455.57	39.00	11.68	455.57	0.00	0.00%	
4274	修正垫 MTS-680	S1A0B1,F=1.4	个		58.00	11.68	677.53	58.00	11.68	677.53	0.00	0.00%	
4275	修正垫 MTS-680	S1A0B1,F=1.45	个		60.00	11.68	700.88	60.00	11.68	700.88	0.00	0.00%	
4276	修正垫 MTS-680	S0A0B1,F=1.2, 内径: 37.5mm外径50mm	个		36.00	11.68	420.53	36.00	11.68	420.53	0.00	0.00%	
4277	修正垫 MTS-680	S0A0B1,F=1.3, 内径: 37.5mm外径50mm	个		21.00	11.68	245.31	21.00	11.68	245.31	0.00	0.00%	
4278	修正垫 MTS-680	S0A0B1,F=1.25, 内径: 37.5mm外径50mm	个		26.00	11.68	303.72	26.00	11.68	303.72	0.00	0.00%	
4279	USB功能辅件 MTS-680	S1A0B1	个		35.00	1.74	61.02	35.00	1.74	61.02	0.00	0.00%	
4280	显示屏 MTS-680	S1A0B1	个		50.00	2.77	138.72	50.00	2.77	138.72	0.00	0.00%	
4281	USB辅件导线 MTS-680	S1A0B1,4芯, 外包绝缘层	个		35.00	0.71	24.78	35.00	0.71	24.78	0.00	0.00%	
4282	横轴V型圈 L MTS-680	S1A0B1,黑色, 04.07.2018MTS-680 1806 0001tooling	个		150.00	0.63	94.24	150.00	0.63	94.24	0.00	0.00%	
4283	横轴V型圈R MTS-680	S1A0B1,黑色, 04.07.2018MTS-680 1806 0002tooling	个		150.00	0.63	94.24	150.00	0.63	94.24	0.00	0.00%	
4284	竖轴V型圈 MTS-680	S1A0B1,黑色, 04.07.2018MTS-680 1806 0003tooling	个		150.00	2.12	318.58	150.00	2.12	318.58	0.00	0.00%	
4285	测距头上下盖板橡胶圈 MTS-680	S1A0B1,黑色, 04.07.2018MTS-680 1806 0004tooling	个		100.00	0.85	84.95	100.00	0.85	84.95	0.00	0.00%	
4286	对焦V型圈A MTS-680	S1A0B1,黑色, 04.07.2018MTS-680 1806 0005tooling	个		150.00	0.88	132.74	150.00	0.88	132.74	0.00	0.00%	
4287	对焦V型圈B MTS-680	S1A0B1,黑色, 04.07.2018MTS-680 1806 0006tooling	个		140.00	0.66	92.91	140.00	0.66	92.91	0.00	0.00%	
4288	目镜衬垫 MTS-680	S1A0B1,黑色, 04.07.2018MTS-680 1806 0008tooling	个		150.00	0.42	63.72	150.00	0.42	63.72	0.00	0.00%	
4289	侧盖板橡胶圈 MTS-680	S1A0B1,黑色, 04.07.2018MTS-680 1806 0009tooling	个		100.00	1.74	174.34	100.00	1.74	174.34	0.00	0.00%	
4290	操作面板橡胶圈 MTS-680	S1A0B1,黑色, 04.07.2018MTS-680 1806 0013tooling	个		99.00	1.02	100.75	99.00	1.02	100.75	0.00	0.00%	

存货—原材料评估明细表

评估基准日：2023年7月31日

表3-9-2

共205页，第131页

金额单位：人民币元

被评估单位：常州华达科技捷光电仪器有限公司

序号	名称	规格型号	计量单位	存放地点	账面价值			评估价值			增值	增值率%	备注
					数量	单价	金额	实际数量	评估单价	金额			
4291	操作面板连接板橡胶 MTS-680	S1A0B1,黑色, 04.07.2018MTS-680 1806 0014hoolang	个		100.00	0.85	84.95	100.00	0.85	84.95	0.00	0.00%	
4292	连接接线孔盖帽 MTS-680	S1A0B1,黑色, 04.07.2018MTS-680 1806 0015hoolang	个		149.00	0.39	58.07	149.00	0.39	58.07	0.00	0.00%	
4293	USB盖帽 MTS-680	S1A0B1,黑色, 04.07.2018MTS-680 1806 0016hoolang	个		150.00	0.42	63.72	150.00	0.42	63.72	0.00	0.00%	
4294	固定套筒O型圈 MTS-680	S1A0B1,内径φ11 截面φ1.5	个		100.00	0.09	8.85	100.00	0.09	8.85	0.00	0.00%	
4295	压簧簧帽O型圈 MTS-680	S1A0B1,内径φ9 截面φ1.5	个		100.00	0.09	8.85	100.00	0.09	8.85	0.00	0.00%	
4296	电池盒充电孔橡胶塞 MTS-680	S1A0B1, 黑色, 04.07.2018MTS-680 1907 0022hoolang	个		63.00	0.60	37.91	63.00	0.60	37.91	0.00	0.00%	
4297	按键 MTS-680-PJ	S2A0B1, F键绿色 04.07.2018MTS-680 1806 0012hoolang	个		24.00	2.96	70.94	24.00	2.96	70.94	0.00	0.00%	
4298	经纬仪主光栅 JTD200	金天地	个		28.00	33.42	935.74	28.00	33.42	935.74	0.00	0.00%	
4299	经纬仪主架盖板密封圈 JTD200	金天地	个		200.00	0.30	60.00	200.00	0.30	60.00	0.00	0.00%	
4300	经纬仪滑块 JTD200	金天地	个		939.00	0.27	249.00	939.00	0.27	249.00	0.00	0.00%	
4301	经纬仪电池盒滑块弹簧 JTD200	金天地	个		3,069.00	0.08	260.86	3,069.00	0.08	260.86	0.00	0.00%	
4302	经纬仪电池盒上盖 JTD200	金天地	个		1,808.00	1.59	2,878.76	1,808.00	1.59	2,878.76	0.00	0.00%	
4303	经纬仪滑板 JTD200	金天地	个		847.00	0.27	224.57	847.00	0.27	224.57	0.00	0.00%	
4304	经纬仪可充电标贴 JTD200	金天地	个		127.00	0.73	93.34	127.00	0.73	93.34	0.00	0.00%	
4305	经纬仪可充电插座 JTD200	金天地	个		264.00	0.16	42.16	264.00	0.16	42.16	0.00	0.00%	
4306	经纬仪可充电电池 JTD200	金天地	个		53.00	24.72	1,310.29	53.00	24.72	1,310.29	0.00	0.00%	
4307	电池盖锁扣零件组 E4002	维修配件, 免检	个		100.00	4.87	486.73	100.00	4.87	486.73	0.00	0.00%	
4308	液晶连接线 JTD	金天地 红	个		611.00	2.14	1,307.54	611.00	2.14	1,307.54	0.00	0.00%	
4309	M2*4半圆头 JTD	金天地	个		25,960.00	0.01	141.46	25,960.00	0.01	141.46	0.00	0.00%	
4310	十字批 JTD	金天地	个		2,605.00	0.46	1,210.98	2,605.00	0.46	1,210.98	0.00	0.00%	
4311	小刷子 JTD	金天地	个		4,405.00	0.86	3,777.22	4,405.00	0.86	3,777.22	0.00	0.00%	
4312	吹气球 JTD	金天地	个		429.00	1.51	646.65	429.00	1.51	646.65	0.00	0.00%	
4313	电池盒(果绿) JTD	金天地	个		20.00	8.73	174.50	20.00	8.73	174.50	0.00	0.00%	
4314	内六角 JTD	金天地	个		8,565.00	0.09	761.85	8,565.00	0.09	761.85	0.00	0.00%	
4315	拨针 JTD	金天地	个		304.00	0.44	134.58	304.00	0.44	134.58	0.00	0.00%	
4316	擦镜布 JTD	金天地	个		2,443.00	0.37	906.50	2,443.00	0.37	906.50	0.00	0.00%	
4317	棒球 JTD	金天地	个		176.00	1.01	178.26	176.00	1.01	178.26	0.00	0.00%	
4318	激光靶 JTD	金天地	个		190.00	6.75	1,282.51	190.00	6.75	1,282.51	0.00	0.00%	
4319	基座 JTD	金天地	个		76.00	101.91	7,745.14	76.00	101.91	7,745.14	0.00	0.00%	
4320	橘黄塑箱+内衬 JTD	金天地	个		45.00	66.57	2,995.72	45.00	66.57	2,995.72	0.00	0.00%	
4321	大红塑箱+内衬 JTD	金天地	个		75.00	66.64	4,998.37	75.00	66.64	4,998.37	0.00	0.00%	
4322	塑料袋 JTD	金天地	个		26.00	0.02	0.39	26.00	0.02	0.39	0.00	0.00%	
4323	扫平仪 ZEL400H	GEOMAX	个		1.00	2,834.64	2,834.64	1.00	2,834.64	2,834.64	0.00	0.00%	

存货—原材料评估明细表

评估基准日：2023年7月31日

表3-9-2

共205页，第132页

金额单位：人民币元

被评估单位：常州华达科技光电仪器有限公司

序号	名称	规格型号	计量单位	存放地点	账面价值			评估价值			增值	增值率%	备注
					数量	单价	金额	实际数量	评估单价	金额			
4324	磁钢 RGR200	S1A0B0, φ12X5	个		40.00	1.74	69.41	40.00	1.74	69.41	0.00	0.00%	
4325	按钮 WB-33D	S1A0B0, 1/4	个		7.00	17.70	123.89	7.00	17.70	123.89	0.00	0.00%	
4326	十字模组 A1005	S1A0B0,510mm 10mw	个		19.00	39.65	753.44	19.00	39.65	753.44	0.00	0.00%	
4327	主控板 A1005	S1A0B0	个		3.00	77.24	231.73	3.00	77.24	231.73	0.00	0.00%	
4328	衰减玻璃 A2001	S1A0B0	个		124.00	16.21	2,009.66	124.00	16.21	2,009.66	0.00	0.00%	
4329	点线窗框 A3002	S1A0B0,黑色	个		1.00	241.38	241.38	1.00	241.38	241.38	0.00	0.00%	
4330	水平镜筒 A3002	S1A0B0	个		8.00	39.37	314.93	8.00	39.37	314.93	0.00	0.00%	
4331	模组驱动板 A3003	S1A0B0	个		84.00	4.41	370.06	84.00	4.41	370.06	0.00	0.00%	
4332	主板 A4001	S1A0B0, PLC3-360_K_V04	个		1.00	28.95	28.95	1.00	28.95	28.95	0.00	0.00%	
4333	胶合玻璃组 A4003	S1A0B0	个		9.00	15.66	140.90	9.00	15.66	140.90	0.00	0.00%	
4334	按键板 A4008	S5A0B0, PLC3-360_K_V05	个		500.00	3.52	1,759.91	500.00	3.52	1,759.91	0.00	0.00%	
4335	多线仪主板 A4008	S5A0B0,PLC3-360G_M_V05,PLC3-360G_V01,box	个		1.00	34.13	34.13	1.00	34.13	34.13	0.00	0.00%	
4336	接头 G1/4转G5/8 A4008	S2A0B0	个		454.00	8.28	3,757.67	454.00	8.28	3,757.67	0.00	0.00%	
4337	磁钢 E2003	S1A0B0,φ12X3	个		78.00	4.31	336.21	78.00	4.31	336.21	0.00	0.00%	
4338	磁钢座 E2003	S1A0B0	个		58.00	4.31	250.00	58.00	4.31	250.00	0.00	0.00%	
4339	接收器上盖 E2005	S2A0B0,STR-1,黑色,PCB,07,2018,F,2005,1H1,0001,box	个		26.00	4.31	112.08	26.00	4.31	112.08	0.00	0.00%	
4340	接收器下盖 E2005	S2A0B0,STR-1,黑色,PCB,07,2018,F,2005,1H1,0001,box	个		24.00	5.52	132.41	24.00	5.52	132.41	0.00	0.00%	
4341	接收器主板 SR10	S6A0B0	个		3.00	50.00	150.00	3.00	50.00	150.00	0.00	0.00%	
4342	大塑箱	S1A0B0	个		1.00	116.38	116.38	1.00	116.38	116.38	0.00	0.00%	
4343	全光谱相机调节座 G7003	S1A0B0	个		4.00	122.00	488.00	4.00	122.00	488.00	0.00	0.00%	
4344	后盖 G7003	S1A0B0,硬胶黄色,软胶黑色	个		2.00	929.21	1,858.41	2.00	929.21	1,858.41	0.00	0.00%	
4345	硅胶按键 G7003	S1A0B0	个		4.00	79.65	318.58	4.00	79.65	318.58	0.00	0.00%	
4346	闷头 G7003	S1A0B0	个		2.00	70.80	141.59	2.00	70.80	141.59	0.00	0.00%	
4347	按键TPC G7003	S1A0B0	个		25.00	29.50	737.39	25.00	29.50	737.39	0.00	0.00%	
4348	显示屏支架 G7003	S1A0B0,黑色	个		4.00	106.20	424.78	4.00	106.20	424.78	0.00	0.00%	
4349	测距仪支架 G7003	S1A0B0,黑色	个		4.00	53.10	212.39	4.00	53.10	212.39	0.00	0.00%	
4350	可见光模组支架 G7003	S1A0B0,磨砂亚克力黑,FID	个		4.00	355.50	1,421.98	4.00	355.50	1,421.98	0.00	0.00%	
4351	扳机 G7003	S1A0B0,红色	个		4.00	61.95	247.78	4.00	61.95	247.78	0.00	0.00%	
4352	红外窗口玻璃 G7003	S1A0B0	个		3.00	212.39	637.17	3.00	212.39	637.17	0.00	0.00%	
4353	可见光模组窗口玻璃 G7003	S1A0B0	个		7.00	53.10	371.68	7.00	53.10	371.68	0.00	0.00%	
4354	测距仪窗口玻璃 G7003	S1A0B0	个		7.00	88.50	619.47	7.00	88.50	619.47	0.00	0.00%	
4355	翻盖 G7003	S1A0B0,红色	个		5.00	70.80	353.98	5.00	70.80	353.98	0.00	0.00%	
4356	前盖 G7003	S1A0B0,硬胶黄色,软胶黑色	个		2.00	973.45	1,946.90	2.00	973.45	1,946.90	0.00	0.00%	

存货—原材料评估明细表

评估基准日：2023年7月31日

表3-9-2

共205页，第133页

金额单位：人民币元

被评估单位：常州华达科捷光电仪器有限公司

序号	名称	规格型号	计量单位	存放地点	账面价值			评估价值			增值	增值率%	备注
					数量	单价	金额	实际数量	评估单价	金额			
4357	测温器 G7003	S1A0B0	个		100.00	28.57	2,856.64	100.00	28.57	2,856.64	0.00	0.00%	
4358	型号标贴-左 G7003	S1A0B0, G7003.000.0003, 含CE	个		16.00	22.12	353.98	16.00	22.12	353.98	0.00	0.00%	
4359	按键面膜-华达LOGO G7003	S1A0B0, G7003.000.0004, 要求: 厚1.5mm, 用途: 3M9495LE	个		19.00	37.61	714.60	19.00	37.61	714.60	0.00	0.00%	
4360	按键面膜-PREXISO G7003	S2A0B0, G7003.000.0004, 要求: 厚1.5mm, 用途: 3M9495LE	个		19.00	37.61	714.60	19.00	37.61	714.60	0.00	0.00%	
4361	扳手 G7003	S1A0B0, 红色	个		1.00	70.79	70.79	1.00	70.79	70.79	0.00	0.00%	
4362	扳手 G7003	S1A0B0, 黄色	个		1.00	70.79	70.79	1.00	70.79	70.79	0.00	0.00%	
4363	扭簧压片 G7003	S1A0B0	个		4.00	2.65	10.61	4.00	2.65	10.61	0.00	0.00%	
4364	扭簧轴 G7003	S1A0B0	个		4.00	2.65	10.61	4.00	2.65	10.61	0.00	0.00%	
4365	导光片 G7003	S1A0B0, 高透明	个		6.00	6.64	39.83	6.00	6.64	39.83	0.00	0.00%	
4366	USB盖 G7003	S1A0B0, 红色	个		1.00	106.19	106.19	1.00	106.19	106.19	0.00	0.00%	
4367	USB盖 G7003	S2A0B0, 黄色	个		1.00	106.19	106.19	1.00	106.19	106.19	0.00	0.00%	
4368	型号标贴-右-华达LOGO G7003	S1A0B0, G7003.000.0003, 要求: 厚1.5mm, 用途: 3M9495LE	个		19.00	22.12	420.36	19.00	22.12	420.36	0.00	0.00%	
4369	型号标贴-右-PREXISO G7003	S2A0B0, G7003.000.0003, 要求: 厚1.5mm, 用途: 3M9495LE	个		18.00	22.12	398.23	18.00	22.12	398.23	0.00	0.00%	
4370	镜筒 G-Axicon	S2A0B0	个		5.00	13.27	66.37	5.00	13.27	66.37	0.00	0.00%	
4371	调节座 G-Axicon	S3A0B0	个		5.00	13.27	66.37	5.00	13.27	66.37	0.00	0.00%	
4372	棱镜座 G-Axicon	S4A0B0	个		5.00	36.19	180.97	5.00	36.19	180.97	0.00	0.00%	
4373	锁紧旋钮 G-Axicon	S3A0B0	个		10.00	26.55	265.49	10.00	26.55	265.49	0.00	0.00%	
4374	分划板盖板 MTS-680	S1A0B0, 黑色, 04.07.2018MTS-680 1806.0007Hooding	个		90.00	2.59	232.76	90.00	2.59	232.76	0.00	0.00%	
4375	操作面板外侧壳 MTS-680	S1A0B0, 黑色, 04.07.2018MTS-680 1806.0011Hooding	个		80.00	3.45	275.87	80.00	3.45	275.87	0.00	0.00%	
4376	操作面板外侧壳 MTS-680	S2A0B0, 黑色, 04.07.2018MTS-680 1806.0011Hooding	个		30.00	11.72	351.50	30.00	11.72	351.50	0.00	0.00%	
4377	操作面板连接板 MTS-680	S1A0B0, 黑色, 04.07.2018MTS-680 1806.0011Hooding	个		80.00	2.59	206.91	80.00	2.59	206.91	0.00	0.00%	
4378	操作面板连接板 MTS-680	S2A0B0, 黑色, 04.07.2018MTS-680 1806.0011Hooding	个		30.00	12.51	375.19	30.00	12.51	375.19	0.00	0.00%	
4379	按键 MTS-680	S2A0B0, F键绿色	个		29.00	2.96	85.72	29.00	2.96	85.72	0.00	0.00%	
4380	插座 MTS-680	S1A0B0	个		1.00	83.07	83.07	1.00	83.07	83.07	0.00	0.00%	
4381	目镜管 MTS-680	S1A0B0	个		6.00	40.95	245.68	6.00	40.95	245.68	0.00	0.00%	
4382	目镜连接板 MTS-680	S1A0B0	个		6.00	51.72	310.34	6.00	51.72	310.34	0.00	0.00%	
4383	调焦管 MTS-680	S1A0B0, 黑色	个		9.00	51.72	465.52	9.00	51.72	465.52	0.00	0.00%	
4384	调整螺丝 MTS-680	S1A0B0	个		10.00	17.24	172.41	10.00	17.24	172.41	0.00	0.00%	
4385	小棱镜座 MTS-680	S1A0B0, 黑色	个		7.00	86.21	603.45	7.00	86.21	603.45	0.00	0.00%	
4386	修正垫 MTS-680	S1A0B0	个		40.00	25.86	1,034.48	40.00	25.86	1,034.48	0.00	0.00%	
4387	压圈 MTS-680	S1A0B0	个		6.00	66.81	400.86	6.00	66.81	400.86	0.00	0.00%	
4388	右轴承 MTS-680	S1A0B0	个		1.00	86.21	86.21	1.00	86.21	86.21	0.00	0.00%	
4389	左轴承 MTS-680	S1A0B0	个		3.00	86.21	258.63	3.00	86.21	258.63	0.00	0.00%	

存货—原材料评估明细表

评估基准日：2023年7月31日

表3-9-2

共205页，第134页

金额单位：人民币元

被评估单位：常州华达科捷光电仪器有限公司

序号	名称	规格型号	计量单位	存放地点	账面价值			评估价值			增值	增值率%	备注
					数量	单价	金额	实际数量	评估单价	金额			
4390	目镜压圈 MTS-680	S1A0B0	个		10.00	19.40	193.97	10.00	19.40	193.97	0.00	0.00%	
4391	调焦丝圈 MTS-680	S1A0B0	个		26.00	43.10	1,120.69	26.00	43.10	1,120.69	0.00	0.00%	
4392	目镜座 MTS-680	S1A0B0	个		7.00	40.95	286.63	7.00	40.95	286.63	0.00	0.00%	
4393	USB附件连接柱 MTS-680	S1A0B0	个		20.00	5.17	103.45	20.00	5.17	103.45	0.00	0.00%	
4394	移动底座 MTS-680	S1A0B0, 黑色	个		3.00	862.07	2,586.20	3.00	862.07	2,586.20	0.00	0.00%	
4395	松紧旋钮 MTS-680	S1A0B0	个		2.00	21.55	43.10	2.00	21.55	43.10	0.00	0.00%	
4396	梯形调整环 MTS-680	S1A0B0, 黑色	个		9.00	29.51	265.58	9.00	29.51	265.58	0.00	0.00%	
4397	梯形调整扇 MTS-680	S1A0B0, 黑色	个		4.00	103.45	413.79	4.00	103.45	413.79	0.00	0.00%	
4398	大垫圈 MTS-680	S1A0B0	个		2.00	86.21	172.41	2.00	86.21	172.41	0.00	0.00%	
4399	小垫圈 MTS-680	S1A0B0	个		2.00	103.45	206.90	2.00	103.45	206.90	0.00	0.00%	
4400	显示屏 MTS-680	S1A0B0	个		30.00	22.41	672.40	30.00	22.41	672.40	0.00	0.00%	
4401	轴颈 MTS-680	S1A0B0	个		2.00	86.21	172.41	2.00	86.21	172.41	0.00	0.00%	
4402	连接柱 MTS-680	S1A0B0,发黑	个		10.00	44.25	442.47	10.00	44.25	442.47	0.00	0.00%	
4403	移动底座 MTS-680	S1A0B0,发黑	个		8.00	321.53	2,572.27	8.00	321.53	2,572.27	0.00	0.00%	
4404	梯形调整扇 MTS-680	S1A0B0,发黑	个		4.00	13.27	53.09	4.00	13.27	53.09	0.00	0.00%	
4405	松紧旋钮 MTS-680	S1A0B0,发黑	个		2.00	35.40	70.79	2.00	35.40	70.79	0.00	0.00%	
4406	大垫圈 MTS-680	S1A0B0,氧化	个		7.00	17.70	123.89	7.00	17.70	123.89	0.00	0.00%	
4407	小垫圈 MTS-680	S1A0B0	个		8.00	13.28	106.21	8.00	13.28	106.21	0.00	0.00%	
4408	调节套 MTS-680	S1A0B0, D.NI7.C+0.3	个		21.00	26.55	557.52	21.00	26.55	557.52	0.00	0.00%	
4409	螺杆 MTS-680	S1A0B0	个		21.00	26.55	557.52	21.00	26.55	557.52	0.00	0.00%	
4410	阻尼片 MTS-680	S1A0B0	个		27.00	2.65	71.68	27.00	2.65	71.68	0.00	0.00%	
4411	底座 MTS-680	S1A0B0,PANTONE BLACK 6C	个		8.00	103.54	828.32	8.00	103.54	828.32	0.00	0.00%	
4412	手轮压圈 MTS-680	S1A0B0	个		21.00	10.62	223.00	21.00	10.62	223.00	0.00	0.00%	
4413	调整垫片 PW12	S1A0B0	个		4.00	4.43	17.70	4.00	4.43	17.70	0.00	0.00%	
4414	调整垫片 PW12	S1A0B0	个		4.00	4.43	17.70	4.00	4.43	17.70	0.00	0.00%	
4415	垫片 PW12	S1A0B0	个		27.00	4.42	119.47	27.00	4.42	119.47	0.00	0.00%	
4416	球垫圈 PW12	S1A0B0, D.LINI9/Cr0.3	个		21.00	8.85	185.84	21.00	8.85	185.84	0.00	0.00%	
4417	警告标贴 MTS-680-PJ	S1A0B0,50×40mm,100μ PET 覆亮膜	个		10.00	7.61	76.11	10.00	7.61	76.11	0.00	0.00%	
4418	logo标贴 MTS-680-PJ	S1A0B0,43.2×9mm, 100μ PET 覆亮膜	个		10.00	7.61	76.11	10.00	7.61	76.11	0.00	0.00%	
4419	3R警告标贴 MTS-680-PJ	S1A0B0,日语, 27*14mm 100μ PET 覆亮膜	个		15.00	8.91	133.63	15.00	8.91	133.63	0.00	0.00%	
4420	激光警告标贴 MTS-680-PJ	S1A0B0,三角, 26*26*26mm 100μ PET 覆亮膜	个		10.00	7.61	76.11	10.00	7.61	76.11	0.00	0.00%	
4421	电池盒警告标贴 MTS-680-PJ	S2A0B0,55×40mm, 100μ PET 覆亮膜	个		30.00	7.08	212.39	30.00	7.08	212.39	0.00	0.00%	
4422	电池盒主机警告标贴 MTS-680-PJ	S1A0B0,50*60mm, 100μ PET 覆亮膜	个		15.00	11.50	172.57	15.00	11.50	172.57	0.00	0.00%	

存货—原材料评估明细表

评估基准日：2023年7月31日

表3-9-2

共205页，第135页

金额单位：人民币元

被评估单位：常州华达科技光电仪器有限公司

序号	名称	规格型号	计量单位	存放地点	账面价值			评估价值			增值	增值率%	备注
					数量	单价	金额	实际数量	评估单价	金额			
4423	警告标贴 MTS-680-T	S1A0B0_50×40mm_100μPET 覆亮膜	个		10.00	44.25	442.48	10.00	44.25	442.48	0.00	0.00%	
4424	光盘 MTS-680-T	S2A0B0	个		20.00	7.08	141.59	20.00	7.08	141.59	0.00	0.00%	
4425	机打不干胶 MTS-680-T	S1A0B0_43×8mm R1_白底_25mm卷轴	个		200.00	0.53	106.19	200.00	0.53	106.19	0.00	0.00%	
4426	logo标贴-TJM子品牌 MTS-680-T	S1A0B0_43.2×9mm R0.5 0.125PET 覆哑膜 3M9495LE	个		20.00	14.74	294.87	20.00	14.74	294.87	0.00	0.00%	
4427	电池触片-正负 A1011	S1A0B0,D,Ni	个		566.00	0.53	300.53	566.00	0.53	300.53	0.00	0.00%	
4428	电池触片-正 A1011	S2A0B0,D,Ni_04.07.2019A1011.1906.0009coating	个		568.00	0.30	170.91	568.00	0.30	170.91	0.00	0.00%	
4429	电池触片-负 A1011	S1A0B0,D,Ni	个		569.00	0.37	211.48	569.00	0.37	211.48	0.00	0.00%	
4430	警告标贴-溴版 A1016	警告标贴-溴版 A1016	个		100.00	7.52	752.21	100.00	7.52	752.21	0.00	0.00%	
4431	塑箱标贴-溴版 A1016	警告标贴-溴版 A1016	个		30.00	2.92	87.61	30.00	2.92	87.61	0.00	0.00%	
4432	警告标贴-溴版 A2006	警告标贴-溴版 A2006	个		100.00	7.52	752.21	100.00	7.52	752.21	0.00	0.00%	
4433	塑箱标贴-溴版 A2006	警告标贴-溴版 A2006	个		30.00	2.92	87.61	30.00	2.92	87.61	0.00	0.00%	
4434	按键面膜 A2007	按键面膜 A2007	个		10.00	0.84	8.41	10.00	0.84	8.41	0.00	0.00%	
4435	警告标贴 A2007	警告标贴 A2007	个		10.00	0.56	5.57	10.00	0.56	5.57	0.00	0.00%	
4436	按键面膜 A2008	按键面膜 A2008	个		8.00	0.84	6.73	8.00	0.84	6.73	0.00	0.00%	
4437	点线仪主板 A3016	S2A0B0,RNL2P2_M_V02	个		15.00	21.45	321.77	15.00	21.45	321.77	0.00	0.00%	
4438	点线仪主板 A3016	S3A0B0,RNL2P2_M_V03_A3016_V01.hex	个		10.00	30.98	309.82	10.00	30.98	309.82	0.00	0.00%	
4439	外壳上盖 A3016	S1A0B0	个		5.00	4.73	23.67	5.00	4.73	23.67	0.00	0.00%	
4440	上点玻璃 A3016	S1A0B0	个		9.00	1.94	17.50	9.00	1.94	17.50	0.00	0.00%	
4441	外壳底座 A3016	S1A0B0	个		5.00	5.13	25.66	5.00	5.13	25.66	0.00	0.00%	
4442	电池盖 A3016	S1A0B0	个		5.00	0.44	2.21	5.00	0.44	2.21	0.00	0.00%	
4443	锁紧开关 A3016	S1A0B0	个		5.00	0.25	1.24	5.00	0.25	1.24	0.00	0.00%	
4444	锁紧滑块 A3016	S1A0B0	个		5.00	0.34	1.68	5.00	0.34	1.68	0.00	0.00%	
4445	锁紧压片 A3016	S1A0B0	个		5.00	0.22	1.11	5.00	0.22	1.11	0.00	0.00%	
4446	感应板 A3016	S2A0B0_带UL1571-28AWG黄色导线_120mm	个		60.00	1.96	117.35	60.00	1.96	117.35	0.00	0.00%	
4447	感应板 A3016	S1A0B0,RNL2P2_L_V03_带UL1571-28AWG黄色导线 70mm	个		22.00	3.79	83.33	22.00	3.79	83.33	0.00	0.00%	
4448	感应片 A3016	S2A0B0	个		5.00	0.31	1.55	5.00	0.31	1.55	0.00	0.00%	
4449	下点玻璃 A3016	S1A0B0	个		6.00	1.95	11.67	6.00	1.95	11.67	0.00	0.00%	
4450	摆杆 A3016	S2A0B0	个		10.00	44.25	442.47	10.00	44.25	442.47	0.00	0.00%	
4451	柱面镜 A3016	S1A0B0_Φ2.5×5	个		74.00	23.01	1,702.65	74.00	23.01	1,702.65	0.00	0.00%	
4452	点线仪主板 A3017	S2A0B0,RNL2P2_M_V02	个		45.00	21.92	986.41	45.00	21.92	986.41	0.00	0.00%	
4453	点线仪主板 A3017	S3A0B0,RNL2P2_M_V03_A3016_V01.hex	个		9.00	25.23	227.07	9.00	25.23	227.07	0.00	0.00%	
4454	分光镜片 A3017	S1A0B0_镀膜玻璃,透过率T=94%,R=6% (±2%)	个		96.00	22.12	2,123.89	96.00	22.12	2,123.89	0.00	0.00%	
4455	水平窗玻璃胶合件 A3018	S3A0B0	个		3.00	55.32	165.96	3.00	55.32	165.96	0.00	0.00%	

存货—原材料评估明细表

评估基准日：2023年7月31日

表3-9-2

共205页，第136页

金额单位：人民币元

被评估单位：常州华达科技光电仪器有限公司

序号	名称	规格型号	计量单位	存放地点	账面价值			评估价值			增值	增值率%	备注
					数量	单价	金额	实际数量	评估单价	金额			
4456	水平窗玻璃 A3021	S1A0B0	个		809.00	11.07	8,953.10	809.00	11.07	8,953.10	0.00	0.00%	
4457	水平窗玻璃 A3021	S2A0B0,钢化处理	个		26.00	8.85	230.08	26.00	8.85	230.08	0.00	0.00%	
4458	垂直窗玻璃 A3021	S1A0B0	个		807.00	11.07	8,930.97	807.00	11.07	8,930.97	0.00	0.00%	
4459	上点窗玻璃 A3021	S2A0B0,16×15.4	个		39.00	5.31	207.08	39.00	5.31	207.08	0.00	0.00%	
4460	柱面镜 A3021	S2A0B0,镀绿光增透膜, 74×6	个		557.00	10.62	5,915.05	557.00	10.62	5,915.05	0.00	0.00%	
4461	柱面镜 A3021	S2A0B0,镀绿光增透膜, Ø5×7	个		1,063.00	11.06	11,758.85	1,063.00	11.06	11,758.85	0.00	0.00%	
4462	内六角花形沉头自攻螺钉	S1A0B0,ST2.9×6, D.Zn,无磁性	个		520.00	0.06	31.76	520.00	0.06	31.76	0.00	0.00%	
4463	花形盘头自攻螺钉	ST2.9×10, 普通碳钢 盘头小于5.8, 环保, 黑色	个		30.00	0.05	1.43	30.00	0.05	1.43	0.00	0.00%	
4464	花形盘头自攻螺钉	ST2.9×8, 普通碳钢 盘头小于5.8, 环保, 黑色	个		115.00	0.05	5.19	115.00	0.05	5.19	0.00	0.00%	
4465	警告标贴-澳版 A3021	FOR LABELS (A3021) (E) (S) (02) 20mm (R) (A) (R) (H) (S) (E) (R) (E) (T)	个		100.00	7.52	752.21	100.00	7.52	752.21	0.00	0.00%	
4466	塑箱标贴-澳版 A3021	STAMP (LABEL) (A3021) (E) (S) (02) 20mm (R) (A) (R) (H) (S) (E) (R) (E) (T)	个		30.00	2.92	87.61	30.00	2.92	87.61	0.00	0.00%	
4467	小齿轮轴 A3028	S4A0B0	个		3.00	2.48	7.44	3.00	2.48	7.44	0.00	0.00%	
4468	小齿轮轴 A3028	S5A0B0	个		300.00	2.96	889.38	300.00	2.96	889.38	0.00	0.00%	
4469	分光镜片 A3028	S1A0B0	个		284.00	19.35	5,495.33	284.00	19.35	5,495.33	0.00	0.00%	
4470	警告标贴-澳版 A3028	FOR LABELS (A3028) (E) (S) (02) 20mm (R) (A) (R) (H) (S) (E) (R) (E) (T)	个		100.00	7.52	752.21	100.00	7.52	752.21	0.00	0.00%	
4471	塑箱标贴-澳版 A3028	STAMP (LABEL) (A3028) (E) (S) (02) 20mm (R) (A) (R) (H) (S) (E) (R) (E) (T)	个		30.00	2.92	87.61	30.00	2.92	87.61	0.00	0.00%	
4472	窗罩下密封垫 A4013	S2A0B0	个		200.00	0.72	143.39	200.00	0.72	143.39	0.00	0.00%	
4473	窗罩 A4013	S3A0B0	个		80.00	6.37	509.73	80.00	6.37	509.73	0.00	0.00%	
4474	窗罩 A4013	S5A0B0,04.07.2019A4013,1910 0004tooling	个		14.00	3.88	54.38	14.00	3.88	54.38	0.00	0.00%	
4475	外壳底座 A4013	S4A0B0	个		25.00	25.00	625.02	25.00	25.00	625.02	0.00	0.00%	
4476	外壳左盖 A4026	S4A0B0,04.07.2019A4026,2004 0003tooling	个		100.00	9.83	983.19	100.00	9.83	983.19	0.00	0.00%	
4477	外壳左盖 A4026	S5A0B0,04.07.2019A4026,2004 0003tooling,带条纹	个		96.00	9.83	943.86	96.00	9.83	943.86	0.00	0.00%	
4478	外壳右盖 A4026	S4A0B0,04.07.2019A4026,2004 0004tooling	个		100.00	9.58	958.41	100.00	9.58	958.41	0.00	0.00%	
4479	外壳右盖 A4026	S5A0B0,04.07.2019A4026,2004 0004tooling,带条纹	个		96.00	9.58	920.07	96.00	9.58	920.07	0.00	0.00%	
4480	警告标贴II A4027	S1A0B0	个		45.00	9.73	438.05	45.00	9.73	438.05	0.00	0.00%	
4481	窗罩 A4028	S2A0B0,黑色喷漆	个		36.00	3.80	136.67	36.00	3.80	136.67	0.00	0.00%	
4482	警告标贴II A4029	S1A0B0	个		45.00	9.73	438.05	45.00	9.73	438.05	0.00	0.00%	
4483	垂直玻璃管座 A4030	S1A0B0,偏心0.2, 测试零件	个		500.00	3.98	1,991.15	500.00	3.98	1,991.15	0.00	0.00%	
4484	警告标贴-澳版 A4030	FOR LABELS (A4030) (E) (S) (02) 20mm (R) (A) (R) (H) (S) (E) (R) (E) (T)	个		100.00	7.52	752.21	100.00	7.52	752.21	0.00	0.00%	
4485	塑箱标贴-澳版 A4030	STAMP (LABEL) (A4030) (E) (S) (02) 20mm (R) (A) (R) (H) (S) (E) (R) (E) (T)	个		30.00	2.92	87.61	30.00	2.92	87.61	0.00	0.00%	
4486	碱性电池盒电池标贴 B3007	S1A0B0,30*40mm,不干胶	个		1.00	29.50	29.50	1.00	29.50	29.50	0.00	0.00%	
4487	遥控接收板 B3009	S1A0B0	个		2.00	20.71	41.42	2.00	20.71	41.42	0.00	0.00%	
4488	FTC转接板 B3009	S3A0B0	个		7.00	21.33	149.30	7.00	21.33	149.30	0.00	0.00%	

存货—原材料评估明细表

评估基准日：2023年7月31日

表3-9-2

共205页，第138页

金额单位：人民币元

被评估单位：常州华达科技光电仪器有限公司

序号	名称	规格型号	计量单位	存放地点	账面价值			评估价值			增值	增值率%	备注
					数量	单价	金额	实际数量	评估单价	金额			
4522	开关胶皮 A3030	S2A0B0	个		3.00	53.10	159.29	3.00	53.10	159.29	0.00	0.00%	
4523	开关胶皮 A3030	S3A0B0, 黑色	个		2.00	53.10	106.19	2.00	53.10	106.19	0.00	0.00%	
4524	开关胶皮 A3030	S4A0B0, 黑色,04.07.2020A3030,2007 000600ing	个		31.00	0.35	10.97	31.00	0.35	10.97	0.00	0.00%	
4525	微动开关连接板 A3030	S2A0B0	个		8.00	26.55	212.39	8.00	26.55	212.39	0.00	0.00%	
4526	微动开关连接板 A3030	S3A0B0	个		2.00	17.70	35.40	2.00	17.70	35.40	0.00	0.00%	
4527	磁钢底板 A3030	S3A0B0	个		95.00	0.93	88.25	95.00	0.93	88.25	0.00	0.00%	
4528	外壳上盖 A3030	S1A0B0, HILTEC-黑色,04.07.2020A3030,2007 000200ing	个		27.00	13.94	376.42	27.00	13.94	376.42	0.00	0.00%	
4529	外壳上盖 A3030	S1A0B0, HILTEC-黑色,04.07.2020A3030,2007 000200ing	个		16.00	13.94	223.07	16.00	13.94	223.07	0.00	0.00%	
4530	电池盖 A3030	S1A0B0	个		1.00	79.64	79.64	1.00	79.64	79.64	0.00	0.00%	
4531	电池盖 A3030	S2A0B0, HILTI红	个		1.00	79.65	79.65	1.00	79.65	79.65	0.00	0.00%	
4532	电池触片1 A3030	S1A0B0	个		5.00	17.70	88.49	5.00	17.70	88.49	0.00	0.00%	
4533	电池触片1 A3030	S2A0B0	个		96.00	0.23	22.08	96.00	0.23	22.08	0.00	0.00%	
4534	电池触片2 A3030	S1A0B0	个		5.00	17.70	88.49	5.00	17.70	88.49	0.00	0.00%	
4535	电池触片2 A3030	S2A0B0	个		90.00	0.22	19.91	90.00	0.22	19.91	0.00	0.00%	
4536	线窗框 A3030	S3A0B0	个		90.00	6.46	581.41	90.00	6.46	581.41	0.00	0.00%	
4537	按键板 A3030	S2A0B0, ANS,KEY,WH, 白色,04.07.2020A3030,2007 000200ing	个		14.00	3.92	54.89	14.00	3.92	54.89	0.00	0.00%	
4538	按键帽 A3030	S1A0B0	个		1.00	68.14	68.14	1.00	68.14	68.14	0.00	0.00%	
4539	电池固定板 A3030	S1A0B0, 黑色	个		1.00	79.65	79.65	1.00	79.65	79.65	0.00	0.00%	
4540	机芯底座 A3030	S2A0B0,04.07.2020A3030,2007 000900ing	个		53.00	1.11	58.62	53.00	1.11	58.62	0.00	0.00%	
4541	感应板 A3030	S1A0B0,04.07.2020A3030,2007 000200ing	个		104.00	1.52	158.30	104.00	1.52	158.30	0.00	0.00%	
4542	水平模组镜筒 A3030	S1A0B0	个		84.00	6.55	550.08	84.00	6.55	550.08	0.00	0.00%	
4543	型号标贴 A3030	S1A0B0, A3030.000.001, 39*25mm	个		100.00	4.42	442.48	100.00	4.42	442.48	0.00	0.00%	
4544	中心锁滑块I A3030	S1A0B0	个		1.00	2.17	2.17	1.00	2.17	2.17	0.00	0.00%	
4545	中心锁滑块II A3030	S1A0B0	个		1.00	2.17	2.17	1.00	2.17	2.17	0.00	0.00%	
4546	分光镜片 A3030	S1A0B0,T=83%, R=17%	个		40.00	39.82	1,592.92	40.00	39.82	1,592.92	0.00	0.00%	
4547	分光镜片 A3030	S2A0B0,T=79%, R=21%	个		40.00	39.82	1,592.92	40.00	39.82	1,592.92	0.00	0.00%	
4548	镍氢电池-GP130AAHC A3030	S1A0B0,GP130AAHC,容量: 1350mAh,GP	个		10.00	5.93	59.29	10.00	5.93	59.29	0.00	0.00%	
4549	充电器-U812 A3030	S1A0B0,一冲八,慢充, GP,U812	个		5.00	27.26	136.29	5.00	27.26	136.29	0.00	0.00%	
4550	外壳上盖 A3031	S3A0B0,04.07.2020A3031,2007 000100ing	个		27.00	12.19	329.19	27.00	12.19	329.19	0.00	0.00%	
4551	外壳底座 A3031	S3A0B0,04.07.2020A3031,2007 000200ing	个		22.00	9.94	218.68	22.00	9.94	218.68	0.00	0.00%	
4552	盖板 A3031	S1A0B0	个		1.00	4.42	4.42	1.00	4.42	4.42	0.00	0.00%	
4553	盖板 A3031	S2A0B0	个		1.00	4.42	4.42	1.00	4.42	4.42	0.00	0.00%	
4554	型号标贴 A3031	S1A0B0, A3030.000.001, 39*25mm	个		100.00	4.42	442.48	100.00	4.42	442.48	0.00	0.00%	

存货—原材料评估明细表

评估基准日：2023年7月31日

表3-9-2

共205页，第139页

金额单位：人民币元

被评估单位：常州华达科技光电仪器有限公司

序号	名称	规格型号	计量单位	存放地点	账面价值			评估价值			增值	增值率%	备注
					数量	单价	金额	实际数量	评估单价	金额			
4555	外壳上盖 A3032	S1A0B0.pantone 286c.蓝色	个		4.00	11.57	46.26	4.00	11.57	46.26	0.00	0.00%	
4556	外壳底座 A3032	S1A0B0.pantone 286c.蓝色带白色precaster印刷	个		4.00	11.32	45.27	4.00	11.32	45.27	0.00	0.00%	
4557	制动板 A3033	S1A0B0	个		316.00	3.01	950.62	316.00	3.01	950.62	0.00	0.00%	
4558	型号标签 A3033	S1A0B0, A3030,000,001, 39×25mm	个		60.00	4.42	265.49	60.00	4.42	265.49	0.00	0.00%	
4559	前窗盖 A3034	S1A0B0, 前窗盖, 140x110mm, 表面覆PP亮膜	个		13.00	7.24	94.10	13.00	7.24	94.10	0.00	0.00%	
4560	3芯插头两芯线 A3034	S1A0B0, 3芯插头两芯线, 1.5m, 表面覆PP亮膜	个		91.00	0.49	44.69	91.00	0.49	44.69	0.00	0.00%	
4561	2芯插头线-1 A3034	S1A0B0, 2芯插头线-1, 1.5m, 表面覆PP亮膜	个		91.00	0.39	35.43	91.00	0.39	35.43	0.00	0.00%	
4562	2芯插头线-2 A3034	S1A0B0, 2芯插头线-2, 1.5m, 表面覆PP亮膜	个		91.00	0.37	33.83	91.00	0.37	33.83	0.00	0.00%	
4563	激光驱动板 A3034	S1A0B0, 激光驱动板, 140x110mm, 表面覆PP亮膜	个		420.00	1.47	617.32	420.00	1.47	617.32	0.00	0.00%	
4564	QR CODE标签-EU版 A3034	S1A0B0, QR CODE标签-EU版, 10x10mm, 表面覆PP亮膜	个		30.00	10.33	309.82	30.00	10.33	309.82	0.00	0.00%	
4565	警告标签-EU版 A3034	S1A0B0, 警告标签-EU版, 10x10mm, 表面覆PP亮膜	个		194.00	4.42	858.42	194.00	4.42	858.42	0.00	0.00%	
4566	警告标签 (service) -EU版 A3034	S1A0B0, 警告标签 (service) -EU版, 10x10mm, 表面覆PP亮膜	个		195.00	4.42	862.84	195.00	4.42	862.84	0.00	0.00%	
4567	塑箱标签-EU版 A3034	S1A0B0, 塑箱标签-EU版, 10x10mm, 表面覆PP亮膜	个		30.00	8.85	265.49	30.00	8.85	265.49	0.00	0.00%	
4568	EAN CODE标签-EU版 A3034	S1A0B0, EAN CODE标签-EU版, 10x10mm, 表面覆PP亮膜	个		30.00	10.33	309.82	30.00	10.33	309.82	0.00	0.00%	
4569	EAN CODE标签-EU版 A3034	S2A0B0, EAN CODE标签-EU版, 10x10mm, 表面覆PP亮膜	个		100.00	3.10	309.73	100.00	3.10	309.73	0.00	0.00%	
4570	塑箱标签-EMEA版 A3034	S1A0B0, 塑箱标签-EMEA版, 10x10mm, 表面覆PP亮膜	个		30.00	8.85	265.49	30.00	8.85	265.49	0.00	0.00%	
4571	EAN CODE标签-EMEA版 A3034	S1A0B0, EAN CODE标签-EMEA版, 10x10mm, 表面覆PP亮膜	个		30.00	10.33	309.82	30.00	10.33	309.82	0.00	0.00%	
4572	EAN CODE标签-EMEA版 A3034	S2A0B0, EAN CODE标签-EMEA版, 10x10mm, 表面覆PP亮膜	个		100.00	3.10	309.73	100.00	3.10	309.73	0.00	0.00%	
4573	EAN CODE标签-UK版 A3034	S1A0B0, EAN CODE标签-UK版, 10x10mm, 表面覆PP亮膜	个		30.00	10.33	309.82	30.00	10.33	309.82	0.00	0.00%	
4574	快速阅读手册-EU版 A3034	S1A0B0, 快速阅读手册-EU版, 140x110mm, 表面覆PP亮膜	个		30.00	5.90	177.08	30.00	5.90	177.08	0.00	0.00%	
4575	维修手册-EU版 A3034	S1A0B0, 维修手册-EU版, 140x110mm, 表面覆PP亮膜	个		10.00	44.25	442.48	10.00	44.25	442.48	0.00	0.00%	
4576	警告标签-ANZ版 A3034	S1A0B0, 警告标签-ANZ版, 10x10mm, 表面覆PP亮膜	个		195.00	4.42	862.84	195.00	4.42	862.84	0.00	0.00%	
4577	塑箱标签-ANZ版 A3034	S1A0B0, 塑箱标签-ANZ版, 10x10mm, 表面覆PP亮膜	个		100.00	2.65	265.49	100.00	2.65	265.49	0.00	0.00%	
4578	EAN CODE标签-AISA版 A3034	S1A0B0, EAN CODE标签-AISA版, 10x10mm, 表面覆PP亮膜	个		85.00	2.65	225.67	85.00	2.65	225.67	0.00	0.00%	
4579	警告标签-AISA版 A3034	S1A0B0, 警告标签-AISA版, 10x10mm, 表面覆PP亮膜	个		195.00	4.42	862.84	195.00	4.42	862.84	0.00	0.00%	
4580	警告标签-ANZ版 A3034	S1A0B0, 警告标签-ANZ版, 10x10mm, 表面覆PP亮膜	个		200.00	4.42	884.96	200.00	4.42	884.96	0.00	0.00%	
4581	锂电池宣传册-ANZ版 A3034	S1A0B0, 锂电池宣传册-ANZ版, 140x110mm, 表面覆PP亮膜	个		15.00	70.80	1,061.95	15.00	70.80	1,061.95	0.00	0.00%	
4582	彩盒套-EU版 A3034	S1A0B0, 彩盒套-EU版, 140x110mm, 表面覆PP亮膜	个		10.00	309.74	3,097.35	10.00	309.74	3,097.35	0.00	0.00%	
4583	彩盒套-EMEA版 A3034	S1A0B0, 彩盒套-EMEA版, 140x110mm, 表面覆PP亮膜	个		10.00	309.74	3,097.35	10.00	309.74	3,097.35	0.00	0.00%	
4584	彩盒套-ASIA版 A3034	S1A0B0, 彩盒套-ASIA版, 140x110mm, 表面覆PP亮膜	个		11.00	206.49	2,271.35	11.00	206.49	2,271.35	0.00	0.00%	
4585	彩盒套-ANZ版 A3034	S1A0B0, 彩盒套-ANZ版, 140x110mm, 表面覆PP亮膜	个		11.00	206.49	2,271.35	11.00	206.49	2,271.35	0.00	0.00%	
4586	说明书-ASIA A3034	S1A0B0, 说明书-ASIA, 148x210mm, 表面覆PP亮膜	个		10.00	26.55	265.49	10.00	26.55	265.49	0.00	0.00%	
4587	激光底座 A4031	S2A0B0, 激光底座	个		15.00	19.91	298.67	15.00	19.91	298.67	0.00	0.00%	

存货—原材料评估明细表

评估基准日：2023年7月31日

表3-9-2

共205页，第142页
金额单位：人民币元

被评估单位：常州华达科捷光电仪器有限公司

序号	名称	规格型号	计量单位	存放地点	账面价值			评估价值			增值率%	备注
					数量	单价	金额	实际数量	评估单价	金额		
4654	外壳中段 B3020		个		118.00	35.06	4,137.08	118.00	35.06	4,137.08	0.00%	
4655	主机型号标贴2 B3020	S1A0B0,PET 48.4×25×0.1	个		50.00	0.46	23.01	50.00	0.46	23.01	0.00%	
4656	塑箱 B3020	S1A0B0, 04.07.2020B3020.2007.0009/tooling	个		103.00	60.09	6,189.11	103.00	60.09	6,189.11	0.00%	
4657	塑箱标贴 B3020	S1A0B0,0.175PC 188.5×122.5mm R4.5	个		103.00	8.85	911.51	103.00	8.85	911.51	0.00%	
4658	内盒标贴 B3020	S1A0B0,可移除底不干胶 自带背胶 100×40mm R2	个		152.00	1.26	191.01	152.00	1.26	191.01	0.00%	
4659	碱性电池盒标贴 B3020	S2A0B0,43×18mm 50μ PET, 更新内容	个		100.00	2.33	232.74	100.00	2.33	232.74	0.00%	
4660	说明书-日文 B3020	S3A0B0,日文、HR210mm、86页纸张、黑白印刷、单页14.5×20.5mm	个		102.00	7.08	722.12	102.00	7.08	722.12	0.00%	
4661	按键面膜 B3101	S1A0B0	个		8.00	22.12	176.99	8.00	22.12	176.99	0.00%	
4662	按键面膜 B3101	S3A0B0, F150 pet细沙 3M9495LE 带FPC	个		3.00	31.86	95.58	3.00	31.86	95.58	0.00%	
4663	坡度扫描板 B3101	S2A0B0, B3101_Scan_V02	个		17.00	3.56	60.57	17.00	3.56	60.57	0.00%	
4664	控制板支架 B3101	S3A0B0, 04.07.2020B3101.2107.0001/tooling	个		18.00	0.71	12.74	18.00	0.71	12.74	0.00%	
4665	外壳中段 B3101	S1A0B0	个		5.00	212.39	1,061.94	5.00	212.39	1,061.94	0.00%	
4666	转接板-按键显示屏 B3101	S2A0B0, B3101_CN_V02	个		3.00	5.75	17.26	3.00	5.75	17.26	0.00%	
4667	转接板-按键显示屏 B3101	S3A0B0, B3101_CN_V03	个		4.00	8.95	35.79	4.00	8.95	35.79	0.00%	
4668	屏幕支架 B3101	S2A0B0	个		2.00	70.80	141.60	2.00	70.80	141.60	0.00%	
4669	屏幕支架 B3101	S3A0B0, 04.07.2020B3101.2107.0002/tooling	个		7.00	0.79	5.52	7.00	0.79	5.52	0.00%	
4670	FFC B3101	S2A0B0,同向, 22芯×0.5×100mm	个		4.00	0.50	2.01	4.00	0.50	2.01	0.00%	
4671	移动块限位片 B3101	S3A0B0	个		30.00	8.85	265.50	30.00	8.85	265.50	0.00%	
4672	移动块限位片 B3101	S4A0B0, 04.07.2020B3101.2107.0003/tooling	个		6.00	0.34	2.02	6.00	0.34	2.02	0.00%	
4673	移动块限位片 B3101	S5A0B0, D.Y.ZH, 04.07.2020B3101.2107.0003/tooling	个		20.00	0.70	14.06	20.00	0.70	14.06	0.00%	
4674	光栅轴 B3101	S2A0B0,D.Y	个		18.00	0.80	14.34	18.00	0.80	14.34	0.00%	
4675	显示窗 B3101	S1A0B0	个		2.00	159.29	318.58	2.00	159.29	318.58	0.00%	
4676	显示窗 B3101	S2A0B0, 04.07.2020B3101.2107.0004/tooling	个		7.00	0.63	4.40	7.00	0.63	4.40	0.00%	
4677	聚焦镜座 B3101	S2A0B0, D41×98, 04.07.2016Eurs,0009/tooling	个		1.00	4.42	4.42	1.00	4.42	4.42	0.00%	
4678	聚焦镜座 B3101	S3A0B0, D41×98, 04.07.2016Eurs,0009/tooling	个		5.00	15.25	76.24	5.00	15.25	76.24	0.00%	
4679	聚焦镜座 B3101	S4A0B0, D41×98, 04.07.2016Eurs,0009/tooling	个		4.00	15.25	60.99	4.00	15.25	60.99	0.00%	
4680	转体并圈 B3101	S2A0B0,D=14.5 h=5.5 d=8.5	个		7.00	10.92	76.47	7.00	10.92	76.47	0.00%	
4681	镜筒 B3101	S1A0B0	个		1.00	53.10	53.10	1.00	53.10	53.10	0.00%	
4682	契形镜座 B3101	S2A0B0	个		6.00	17.70	106.19	6.00	17.70	106.19	0.00%	
4683	转体 B3101	S3A0B0,04.07.2016Entry.0012/tooling	个		1.00	26.55	26.55	1.00	26.55	26.55	0.00%	
4684	转体 B3101	S4A0B0,04.07.2016Entry.0012/tooling	个		7.00	6.06	42.44	7.00	6.06	42.44	0.00%	
4685	五角棱镜 B3101	S2A0B0, 845098, 红光10×10×10	个		5.00	75.22	376.10	5.00	75.22	376.10	0.00%	
4686	轴承 B3101	S1A0B0,61801-2Z,D=21 d=12 t=5,入本	个		20.00	11.00	220.00	20.00	11.00	220.00	0.00%	

存货—原材料评估明细表

评估基准日：2023年7月31日

表3-9-2

共205页，第143页

金额单位：人民币元

被评估单位：常州华达科捷光电仪器有限公司

序号	名称	规格型号	计量单位	存放地点	账面价值			评估价值			增值值	增值率%	备注
					数量	单价	金额	实际数量	评估单价	金额			
4687	扇扫描控制板 B3101	S1A0B0, FATMAX_SCAN_V3	个		4.50	18.00	4.50	4.00	4.50	18.00	0.00	0.00%	
4688	五角棱镜 B3101	S2A0B0	个		155.33	2,795.93	155.33	18.00	155.33	2,795.93	0.00	0.00%	
4689	内盒贴标 B3501	S1A0B0, 可移除膜底不干胶自背胶 100*40mm R2	个		86.00	108.08	1.26	86.00	1.26	108.08	0.00	0.00%	
4690	外箱 E2018	S1A0B0	个		20.00	76.11	3.81	20.00	3.81	76.11	0.00	0.00%	
4691	按键面膜 E2019	S1A0B0	个		10.00	35.39	3.54	10.00	3.54	35.39	0.00	0.00%	
4692	管仪线转接座 F3007	S1A0B0, 氧化发黑	个		14.00	1,189.38	84.96	14.00	84.96	1,189.38	0.00	0.00%	
4693	旋钮 WB-40	S1A0B0, 带固定轴孔 带固定轴孔 带固定轴孔 带固定轴孔 带固定轴孔	个		10.00	88.49	8.85	10.00	8.85	88.49	0.00	0.00%	
4694	滑动块 WB-40	S2A0B0	个		4.00	300.88	75.22	4.00	75.22	300.88	0.00	0.00%	
4695	连接柱 WB-40	S1A0B0	个		2.00	141.59	70.80	2.00	70.80	141.59	0.00	0.00%	
4696	旋转座压板 G4004	S1A0B0	个		1.00	88.49	88.49	1.00	88.49	88.49	0.00	0.00%	
4697	扭簧 G4004	S1A0B0	个		6.00	371.68	61.95	6.00	61.95	371.68	0.00	0.00%	
4698	小齿轮 G4004	S1A0B0	个		1.00	17.70	17.70	1.00	17.70	17.70	0.00	0.00%	
4699	旋钮 G4004	S1A0B0	个		1.00	44.25	44.25	1.00	44.25	44.25	0.00	0.00%	
4700	光栅 G4004	S1A0B0, G4004.220.004, Φ12mm	个		15.00	530.97	35.40	15.00	35.40	530.97	0.00	0.00%	
4701	FFC 同面软排线 G7009	S1A0B0, 0.5mm间距, 40芯, 80mm长	个		250.00	159.29	0.64	250.00	0.64	159.29	0.00	0.00%	
4702	按键面膜 C2022	S1A0B0	个		24.00	143.15	5.96	24.00	5.96	143.15	0.00	0.00%	
4703	LOGO 贴标 C2022	S1A0B0	个		25.00	13.27	0.53	25.00	0.53	13.27	0.00	0.00%	
4704	警告贴标 C2022	S2A0B0, 尺寸: 26.6*38.6mm R1.75, 三色	个		25.00	19.91	0.80	25.00	0.80	19.91	0.00	0.00%	
4705	型微动开关 LT58G+	S1A0B0	个		250.00	516.81	2.07	250.00	2.07	516.81	0.00	0.00%	
4706	外箱 Rugby 680HV	S1A0B0, 520*250*47mm, 160重量, 14kg重量, 蓝色, 黑色, 黄色, 红色	个		15.00	176.95	11.80	15.00	11.80	176.95	0.00	0.00%	
4707	绿激光光管 80/110mW	S1A0B0, 0.8mm, 80/110mW, PLT5, S20B, Q6512, A0737, SF2.0	个		4.00	366.70	91.68	4.00	91.68	366.70	0.00	0.00%	
4708	绿激光光管 10mW	S1A0B0, 0.8mm, 10mW, PLT5, 510, SF2.0, 沃泰克斯	个		600.00	12,477.88	20.80	600.00	20.80	12,477.88	0.00	0.00%	
4709	绿激光光管 50mW	S1A0B0, 0.8mm, 50mW, PLT5, 520, R1.6, SF2.0, 沃泰克斯	个		1,000.00	74,070.80	74.07	1,000.00	74.07	74,070.80	0.00	0.00%	
4710	轴承 830ZZ	S1A0B0, 英商, R330ZZ(进口), Φ8mm	个		662.00	1,347.43	2.04	662.00	2.04	1,347.43	0.00	0.00%	
4711	窗帘主板 MI-485	S4A0B0, SPS-Interface V0.3	个		5.00	73.19	14.64	5.00	14.64	73.19	0.00	0.00%	
4712	SM 端子线 MI-485	S1A0B0, 2.0mm, 1.5m, 100重量, 14kg重量, 蓝色, 黑色, 黄色, 红色	个		5.00	15.49	3.10	5.00	3.10	15.49	0.00	0.00%	
4713	红光投线仪主板 A1026	S2A0B0, A1026_M_V02	个		58.00	1,102.00	19.00	58.00	19.00	1,102.00	0.00	0.00%	
4714	红光投线仪主板 A1026	S3A0B0, A1026_M_V03 A1026_M_V02, 红色按键	个		40.00	1,032.22	25.81	40.00	25.81	1,032.22	0.00	0.00%	
4715	红光投线仪机体 A1026	S3A0B0	个		40.00	12,743.36	318.58	40.00	318.58	12,743.36	0.00	0.00%	
4716	机体盖板 A1026	S1A0B0	个		5.00	29.65	5.93	5.00	5.93	29.65	0.00	0.00%	
4717	机体盖板 A1026	S3A0B0	个		40.00	1,061.60	26.54	40.00	26.54	1,061.60	0.00	0.00%	
4718	模组固定座 A1026	S1A0B0	个		5.00	309.73	61.95	5.00	61.95	309.73	0.00	0.00%	
4719	模组固定座 A1026	S3A0B0	个		35.00	2,168.14	61.95	35.00	61.95	2,168.14	0.00	0.00%	

存货—原材料评估明细表

评估基准日：2023年7月31日

表3-9-2

共205页，第144页

金额单位：人民币元

被评估单位：常州华达科捷光电仪器有限公司

序号	名称	规格型号	计量单位	存放地点	账面价值			评估价值			增值值	增值率%	备注
					数量	单价	金额	实际数量	评估单价	金额			
4720	线窗玻璃 A1026	S1A0B0	个		5.00	13.27	66.37	5.00	13.27	66.37	0.00	0.00%	
4721	线窗玻璃 A1026	S3A0B0	个		40.00	11.02	440.92	40.00	11.02	440.92	0.00	0.00%	
4722	导线 黑色 A1026	S1A0B0, UL1571-26AWG*70mm,黑	个		90.00	0.05	4.77	90.00	0.05	4.77	0.00	0.00%	
4723	电池盒 A1026	S1A0B0	个		5.00	189.38	946.90	5.00	189.38	946.90	0.00	0.00%	
4724	电池盒 A1026	S3A0B0	个		40.00	1.51	60.53	40.00	1.51	60.53	0.00	0.00%	
4725	电池盒端盖 A1026	S1A0B0	个		5.00	61.95	309.73	5.00	61.95	309.73	0.00	0.00%	
4726	电池盒端盖 A1026	S3A0B0	个		40.00	0.36	14.51	40.00	0.36	14.51	0.00	0.00%	
4727	电池触片1 A1026	S1A0B0	个		5.00	13.27	66.37	5.00	13.27	66.37	0.00	0.00%	
4728	电池触片1 A1026	S3A0B0	个		40.00	7.08	283.16	40.00	7.08	283.16	0.00	0.00%	
4729	弹簧 A1026	S1A0B0	个		5.00	7.08	35.40	5.00	7.08	35.40	0.00	0.00%	
4730	弹簧 A1026	S3A0B0	个		40.00	4.42	176.99	40.00	4.42	176.99	0.00	0.00%	
4731	顶板 A1026	S1A0B0	个		5.00	0.44	2.21	5.00	0.44	2.21	0.00	0.00%	
4732	顶板 A1026	S3A0B0	个		39.00	7.08	276.12	39.00	7.08	276.12	0.00	0.00%	
4733	弹片 A1026	S1A0B0	个		5.00	13.27	66.37	5.00	13.27	66.37	0.00	0.00%	
4734	电池端盖 A1026	S1A0B0	个		4.00	75.22	300.89	4.00	75.22	300.89	0.00	0.00%	
4735	电池端盖 A1026	S3A0B0	个		40.00	0.35	13.81	40.00	0.35	13.81	0.00	0.00%	
4736	电池触片2 A1026	S3A0B0	个		40.00	7.08	283.16	40.00	7.08	283.16	0.00	0.00%	
4737	2芯带插头线 A1026	S1A0B0, UL1571-26AWG*1.5*10mm 黑EL ZHL 5T 1-WT-2A	个		75.00	0.31	23.09	75.00	0.31	23.09	0.00	0.00%	
4738	型号标识 A1026	S1A0B0, 45°30mm, R1, 25mm圆心, 一行一列, A1026-000,006	个		85.00	2.65	225.67	85.00	2.65	225.67	0.00	0.00%	
4739	型号标识 A1026	S2A0B0, 45°30mm, R1, 25mm圆心, 一行一列, A1026-000,006	个		90.00	2.65	238.94	90.00	2.65	238.94	0.00	0.00%	
4740	内盒 A1026	S1A0B0, 218*150*98mm	个		10.00	26.55	265.50	10.00	26.55	265.50	0.00	0.00%	
4741	内衬一 A1026	S1A0B0, 210*150*20mm	个		20.00	11.06	221.24	20.00	11.06	221.24	0.00	0.00%	
4742	内衬二 A1026	S1A0B0, 210*150*40mm	个		10.00	22.12	221.24	10.00	22.12	221.24	0.00	0.00%	
4743	按键面膜 A1028	S1A0B0, A1028.000.001	个		193.00	8.41	1,622.57	193.00	8.41	1,622.57	0.00	0.00%	
4744	外壳上盖 A1028	S1A0B0, KOBALI 蓝色外壳+黑色软胶	个		11.00	6.54	71.97	11.00	6.54	71.97	0.00	0.00%	
4745	绿光点线仪主板 A3035	S4A0B0, A3035_M_V04.LDO替代物料	个		2.00	18.96	37.91	2.00	18.96	37.91	0.00	0.00%	
4746	5芯插头线 A3035	S1A0B0, UL1571-26AWG*1.5*10mm 黑EL ZHL 5T 1-WT-1T	个		1,043.00	0.58	599.95	1,043.00	0.58	599.95	0.00	0.00%	
4747	底座 A4040	S2A0B0, 04.07.2021A4040.2109.0001tooling	个		2.00	2.66	5.31	2.00	2.66	5.31	0.00	0.00%	
4748	底座 A4040	S2A0B0, 04.07.2021A4040.2109.0001tooling, 修模	个		96.00	2.93	281.29	96.00	2.93	281.29	0.00	0.00%	
4749	固定座 A4040	S2A0B0	个		5.00	13.27	66.35	5.00	13.27	66.35	0.00	0.00%	
4750	固定座 A4040	S3A0B0	个		101.00	30.97	3,128.33	101.00	30.97	3,128.33	0.00	0.00%	
4751	电机固定板 A4040	S2A0B0, Y, 04.07.2021A4040.2109.0002tooling	个		208.00	1.55	323.24	208.00	1.55	323.24	0.00	0.00%	
4752	丝杆 A4040	S2A0B0	个		196.00	7.96	1,561.07	196.00	7.96	1,561.07	0.00	0.00%	

存货—原材料评估明细表

评估基准日：2023年7月31日

表3-9-2

共205页，第145页

金额单位：人民币元

被评估单位：常州华达科捷光电仪器有限公司

序号	名称	规格型号	计量单位	存放地点	账面价值			评估价值			增值率%	增值值	备注
					数量	单价	金额	实际数量	评估单价	金额			
4753	丝杆螺母 A4040	S3A0B0	个		206.00	7.96	1,640.71	206.00	7.96	1,640.71	0.00%	0.00	
4754	丝杆螺母 A4040	S5A0B0	个		10.00	4.25	42.48	10.00	4.25	42.48	0.00%	0.00	
4755	上摆体 A4040	S1A0B0	个		2.00	442.48	884.96	2.00	442.48	884.96	0.00%	0.00	
4756	上摆体 A4040	S3A0B0, 04.07.2021A4040.2109.00003tooling	个		96.00	22.36	2,146.83	96.00	22.36	2,146.83	0.00%	0.00	
4757	上摆体 A4040	S4A0B0, 04.07.2021A4040.2109.00003tooling	个		5.00	35.40	176.99	5.00	35.40	176.99	0.00%	0.00	
4758	万向轴 A4040	S1A0B0	个		26.00	13.27	345.02	26.00	13.27	345.02	0.00%	0.00	
4759	万向轴 A4040	S2A0B0	个		101.00	5.24	528.86	101.00	5.24	528.86	0.00%	0.00	
4760	万向轴 A4040	S3A0B0	个		5.00	5.31	26.55	5.00	5.31	26.55	0.00%	0.00	
4761	井圈 A4040	S2A0B0,D.Y	个		101.00	0.85	86.28	101.00	0.85	86.28	0.00%	0.00	
4762	镜筒座 A4040	S2A0B0, D.Y.ZH	个		1.00	70.79	70.79	1.00	70.79	70.79	0.00%	0.00	
4763	镜筒座 A4040	S3A0B0, D.Y.ZH	个		5.00	17.64	88.20	5.00	17.64	88.20	0.00%	0.00	
4764	镜筒座 A4040	S4A0B0, D.Y.ZH	个		106.00	53.10	5,628.34	106.00	53.10	5,628.34	0.00%	0.00	
4765	上摆体 B A4040	S1A0B0	个		2.00	442.48	884.96	2.00	442.48	884.96	0.00%	0.00	
4766	水泡调节座 A4040	S1A0B0, D.Y.ZH	个		23.00	8.85	203.54	23.00	8.85	203.54	0.00%	0.00	
4767	水泡 A4040	S2A0B0, φ8×20,10'	个		116.00	3.61	418.20	116.00	3.61	418.20	0.00%	0.00	
4768	水平线模组镜筒 A4040	S2A0B0, D.Y.ZH	个		14.00	3.54	49.56	14.00	3.54	49.56	0.00%	0.00	
4769	水平线模组镜筒 A4040	S3A0B0, D.Y.ZH	个		60.00	3.54	212.39	60.00	3.54	212.39	0.00%	0.00	
4770	FPC-16芯同向 A4040	S2A0B0, 16芯同向FPC连接线 0.5A 线长30mm	个		5.00	0.53	2.65	5.00	0.53	2.65	0.00%	0.00	
4771	拨键面膜 A4040	S2A0B0	个		5.00	44.25	221.24	5.00	44.25	221.24	0.00%	0.00	
4772	外壳上盖 A4040	S2A0B0, panton 1795C红色+黑色	个		6.00	12.72	76.34	6.00	12.72	76.34	0.00%	0.00	
4773	外壳上盖装饰板 A4040	S2A0B0,panton 1795C红色, 04.07.2021A4040.2109.00005tooling	个		3.00	1.77	5.31	3.00	1.77	5.31	0.00%	0.00	
4774	外壳底座 A4040	S2A0B0,panton 1795C红色, PPS, LAMPE, R.F., 04.22.2021A4040.2109.00006tooling	个		3.00	14.16	42.48	3.00	14.16	42.48	0.00%	0.00	
4775	外壳底座 A4040	S3A0B0,panton 1795C红色, PPS, LAMPE, R.F., 04.22.2021A4040.2109.00006tooling	个		12.00	17.43	209.20	12.00	17.43	209.20	0.00%	0.00	
4776	拉簧 A4040	S1A0B0	个		10.00	0.44	4.42	10.00	0.44	4.42	0.00%	0.00	
4777	拉簧 A4040	S2A0B0	个		51.00	3.55	181.13	51.00	3.55	181.13	0.00%	0.00	
4778	拉簧 B A4040	S1A0B0	个		30.00	0.44	13.27	30.00	0.44	13.27	0.00%	0.00	
4779	拉簧 B A4040	S2A0B0	个		161.00	3.55	571.81	161.00	3.55	571.81	0.00%	0.00	
4780	底座罩 A4044	S2A0B0, 04.07.2021A4044.2105.00004tooling	个		2.00	389.38	778.76	2.00	389.38	778.76	0.00%	0.00	
4781	感应片 A4044	S3A0B0, 04.07.2021A4044.2105.00005tooling, 感光感应片规格:20x3mm	个		5.00	0.25	1.24	5.00	0.25	1.24	0.00%	0.00	
4782	外壳中段 A4045	S1A0B0, 04.07.2019A4045.1909.00023tooling, PREXISO板, 黑色胶粒	个		13.00	14.77	192.05	13.00	14.77	192.05	0.00%	0.00	
4783	外壳底座 A4045	S1A0B0, 04.07.2019A4045.1909.00033tooling, PREXISO板, 黑色胶粒	个		11.00	12.30	135.34	11.00	12.30	135.34	0.00%	0.00	
4784	绿光多线仪主板 A4045	主板, AMCA,04, 04.07.2019A4045.1909.00033tooling, PREXISO板, 黑色胶粒	个		12.00	27.22	326.64	12.00	27.22	326.64	0.00%	0.00	
4785	外壳左盖 A4046	S1A0B0, 04.07.2019A4046.2004.00003tooling	个		13.00	8.92	115.97	13.00	8.92	115.97	0.00%	0.00	

存货—原材料评估明细表

评估基准日：2023年7月31日

表3-9-2

共205页，第146页

金额单位：人民币元

被评估单位：常州华达科捷光电仪器有限公司

序号	名称	规格型号	计量单位	存放地点	账面价值			评估价值			增值率%	备注
					数量	单价	金额	实际数量	评估单价	金额		
4786	外壳右盖 A4046	S1A0B0, 04.07.2019A4026.2004.00040004ooling	个		7.00	8.92	62.45	7.00	8.92	62.45	0.00%	
4787	绿光多线仪主板 A4046	S1A0B0, CCL460G_M_V03	个		21.00	27.28	572.86	21.00	27.28	572.86	0.00%	
4788	拨键面膜 A4046	S1A0B0,A4046.000.001	个		20.00	7.43	148.50	20.00	7.43	148.50	0.00%	
4789	警告标识1 A4046	S1A0B0,A4046.400.004	个		11.00	1.33	14.61	11.00	1.33	14.61	0.00%	
4790	logo标识 A4046	S1A0B0,A4046.000.002	个		21.00	2.21	46.46	21.00	2.21	46.46	0.00%	
4791	底座盖板 A4048	S1A0B0, 黑色	个		1.00	119.47	119.47	1.00	119.47	119.47	0.00%	
4792	插片固定座 A4054	S1A0B0, 蓝色, 带4金属片嵌件	个		4.00	3.45	13.81	4.00	3.45	13.81	0.00%	
4793	插片固定座 A4054	S2A0B0, 蓝色, 带4金属片嵌件	个		10.00	3.45	34.51	10.00	3.45	34.51	0.00%	
4794	拨键面膜 A4054	S1A0B0, A4054.000.001,细砂面, 3M55236	个		10.00	15.93	159.29	10.00	15.93	159.29	0.00%	
4795	拨键面膜 A4054	S2A0B0,A4054.000.001,细砂面, 3M55236	个		473.00	0.77	364.17	473.00	0.77	364.17	0.00%	
4796	外壳上盖 A4054	S2A0B0, 蓝色硬塑+黑色包胶	个		1.00	3.89	3.89	1.00	3.89	3.89	0.00%	
4797	开关按钮 A4054	S1A0B0, 红色	个		5.00	0.09	0.44	5.00	0.09	0.44	0.00%	
4798	锁紧滑块 A4054	S1A0B0	个		5.00	0.18	0.88	5.00	0.18	0.88	0.00%	
4799	锁紧滑块 A4054	S2A0B0	个		26.00	0.18	4.60	26.00	0.18	4.60	0.00%	
4800	LOGO字牌 A4054	S2A0B0, 白色硬塑+黑色包胶	个		16.00	0.25	3.95	16.00	0.25	3.95	0.00%	
4801	开关密封圈 A4054	S1A0B0	个		5.00	1.77	8.85	5.00	1.77	8.85	0.00%	
4802	机芯底座 A4054	S1A0B0	个		5.00	0.65	3.27	5.00	0.65	3.27	0.00%	
4803	机芯底座 A4054	S2A0B0	个		26.00	0.66	17.03	26.00	0.66	17.03	0.00%	
4804	夹脚A A4054	S1A0B0	个		5.00	0.22	1.11	5.00	0.22	1.11	0.00%	
4805	夹脚B A4054	S2A0B0	个		26.00	0.22	5.76	26.00	0.22	5.76	0.00%	
4806	夹脚B A4054	S1A0B0	个		5.00	0.18	0.88	5.00	0.18	0.88	0.00%	
4807	夹脚B A4054	S2A0B0	个		26.00	0.18	4.60	26.00	0.18	4.60	0.00%	
4808	连杆 A4054	S1A0B0	个		5.00	0.18	0.88	5.00	0.18	0.88	0.00%	
4809	连杆 A4054	S2A0B0	个		26.00	0.18	4.60	26.00	0.18	4.60	0.00%	
4810	电池仓 B3103	S3A0B0,黑色, 带PM30-MG210.001 电池贴片3	个		1.00	265.48	265.48	1.00	265.48	265.48	0.00%	
4811	电池仓盖板 B3103	S3A0B0	个		1.00	88.49	88.49	1.00	88.49	88.49	0.00%	
4812	锂电池推杆 B3103	S3A0B0	个		1.00	44.25	44.25	1.00	44.25	44.25	0.00%	
4813	电池盖密封圈 B3103	S2A0B0	个		1.00	159.29	159.29	1.00	159.29	159.29	0.00%	
4814	倒扣压板 B3103	S1A0B0	个		1.00	70.79	70.79	1.00	70.79	70.79	0.00%	
4815	拨键面膜 B3104	S1A0B0	个		3.00	336.28	1,008.85	3.00	336.28	1,008.85	0.00%	
4816	凸磁钢 WB-43L	S1A0B0	个		40.00	3.39	135.53	40.00	3.39	135.53	0.00%	
4817	前窗玻璃 G4005	S1A0B0	个		2.00	442.48	884.96	2.00	442.48	884.96	0.00%	
4818	开关座 G4005	S1A0B0,本色	个		1.00	132.74	132.74	1.00	132.74	132.74	0.00%	

存货—原材料评估明细表

评估基准日：2023年7月31日

表3-9-2

共205页，第147页

金额单位：人民币元

被评估单位：常州华达利捷光电仪器有限公司

序号	名称	规格型号	计量单位	存放地点	账面价值			评估价值			增值率%	备注
					数量	单价	金额	实际数量	评估单价	金额		
4819	凸轮 G4005	S1A0B0,本色	个		1.00	132.74	132.74	1.00	132.74	132.74	0.00%	
4820	电池盖 G08	S3A0B0, Prexiso黄	个		1.00	26.55	26.55	1.00	26.55	26.55	0.00%	
4821	第三基板 G08	S3A0B0,Prexiso黄	个		5.00	26.55	132.74	5.00	26.55	132.74	0.00%	
4822	硅胶按键 G08	S2A0B0,黑色硅橡胶	个		4.00	265.49	1,061.94	4.00	265.49	1,061.94	0.00%	
4823	显示屏 G08	S2A0B0, 黑色亚克力	个		6.00	168.14	1,008.86	6.00	168.14	1,008.86	0.00%	
4824	显示屏 G08	S3A0B0, 黑色亚克力	个		4.00	265.49	1,061.94	4.00	265.49	1,061.94	0.00%	
4825	按键面膜 G08	S1A0B0, 11键, 带FPC	个		2.00	176.99	353.98	2.00	176.99	353.98	0.00%	
4826	侧按键面膜 G08	S1A0B0, 单键, 带FPC	个		6.00	44.25	265.48	6.00	44.25	265.48	0.00%	
4827	前装饰窗 G08	S1A0B0, 黑色	个		8.00	128.32	1,026.55	8.00	128.32	1,026.55	0.00%	
4828	前装饰窗 G08	S1A0B0	个		8.00	128.32	1,026.55	8.00	128.32	1,026.55	0.00%	
4829	侧硅胶按键 G08	S1A0B0	个		4.00	221.24	884.95	4.00	221.24	884.95	0.00%	
4830	绿光激光管-新降通货 10mW	S1A0B0, Osram,10mW,PLT5 510 SE2.0,新降通货	个		600.00	19.32	11,589.61	600.00	19.32	11,589.61	0.00%	
4831	绿光激光管-新降通货 30mW	S1A0B0,Osram,30mW,PLT5 520_B1_6,SE2.0,新降通货	个		599.00	33.40	20,008.59	599.00	33.40	20,008.59	0.00%	
4832	外壳下壳 A1030	S5A0B0,原色, EY08ED34k Gny 3001,04.07.2022A1030,234 00026,原色	个		196.00	3.36	659.11	196.00	3.36	659.11	0.00%	
4833	PIN针 A1030	S4A0B0, EY08ED34k Gny 3001,04.07.2022A1030,234 00026,原色	个		200.00	7.40	1,479.64	200.00	7.40	1,479.64	0.00%	
4834	电源键 A1030	S5A0B0,原色, EY08ED34k Gny 3001,04.07.2022A1030,234 00026,原色	个		246.00	1.10	269.94	246.00	1.10	269.94	0.00%	
4835	模组架 A1030	S7A0B0,黑,04.07.2022A1030,2204 0010noohg	个		186.00	4.10	762.11	186.00	4.10	762.11	0.00%	
4836	泡壳-美版	S1A0B0, 04.07.2022A1030,2204 0012noohg	个		70.00	6.33	442.81	70.00	6.33	442.81	0.00%	
4837	泡壳-美版 A1030	S3A0B0, 04.07.2022A1030,2208 0012noohg, 年达验证用	个		300.00	3.60	1,080.53	300.00	3.60	1,080.53	0.00%	
4838	内盒 A1030	S1A0B0, B瓦, 尺寸: 117*90*150mm	个		194.00	1.96	381.13	194.00	1.96	381.13	0.00%	
4839	注册卡 A1030	S1A0B0, 原色印刷, 背面未贴膜, 尺寸: 210*140mm, 需要开像	个		778.00	1.06	826.20	778.00	1.06	826.20	0.00%	
4840	十字槽盘头自攻螺钉 A1030	S1A0B0, M2X8, 镀锌, C型	个		2,749.00	0.02	63.98	2,749.00	0.02	63.98	0.00%	
4841	摆体 A1032	S1A0B0	个		2.00	442.48	884.96	2.00	442.48	884.96	0.00%	
4842	侧垂直窗玻璃 A1034	S1A0B0,46.1×12.2	个		60.00	17.70	1,061.96	60.00	17.70	1,061.96	0.00%	
4843	后垂直窗玻璃 A1034	S1A0B0,53.5×13.3	个		64.00	53.10	3,398.28	64.00	53.10	3,398.28	0.00%	
4844	水平窗玻璃 A1034	S1A0B0,49.8×9.8	个		71.00	53.10	3,769.96	71.00	53.10	3,769.96	0.00%	
4845	硅胶按键 A1034	S1A0B0,黑色	个		5.00	141.59	707.96	5.00	141.59	707.96	0.00%	
4846	拎带锁紧轴 A1034	S1A0B0	个		4.00	17.70	70.80	4.00	17.70	70.80	0.00%	
4847	外框 A1034	S1A0B0	个		2.00	309.74	619.47	2.00	309.74	619.47	0.00%	
4848	支脚 A1034	S1A0B0, 带A1034,420.001 底件 I	个		14.00	59.03	826.37	14.00	59.03	826.37	0.00%	
4849	水平窗框 A1034	S1A0B0	个		2.00	189.60	379.19	2.00	189.60	379.19	0.00%	
4850	型号标贴 A1034	S1A0B0,光面, 背胶3M,55236,A4044,000,013	个		93.00	4.42	411.51	93.00	4.42	411.51	0.00%	
4851	警告标贴 A1034	S1A0B0,442,5mm*55mm,背胶3M,55236,A4044,000,013	个		95.00	3.54	336.28	95.00	3.54	336.28	0.00%	

存货—原材料评估明细表

评估基准日：2023年7月31日

表3-9-2

共205页，第148页
金额单位：人民币元

被评估单位：常州华达科捷光电仪器有限公司

序号	名称	规格型号	计量单位	存放地点	账面价值			评估价值			增值率%	备注
					数量	单价	金额	实际数量	评估单价	金额		
4852	母铆钉 A1034	SI A0B0	个		10.00	13.27	132.74	10.00	13.27	132.74	0.00%	
4853	垫片-铆钉密封 A1034	SI A0B0	个		10.00	22.12	221.24	10.00	22.12	221.24	0.00%	
4854	五点分光棱镜 A2011	SI A0B0, 哑光发黑	个		39.00	58.41	2,277.88	39.00	58.41	2,277.88	0.00%	
4855	五点镜筒 A2011	SI A0B0, 哑光发黑	个		39.00	10.62	414.16	39.00	10.62	414.16	0.00%	
4856	五点镜筒 A2011	S3 A0B0, 哑光发黑	个		2.00	17.70	35.40	2.00	17.70	35.40	0.00%	
4857	保护罩 A3003	S2 A0B0	个		1.00	398.23	398.23	1.00	398.23	398.23	0.00%	
4858	挡片 A3003	S2 A0B0, 04.07.2022A3003.2302.0002tooling	个		194.00	0.16	30.90	194.00	0.16	30.90	0.00%	
4859	盖板 A3003	S2 A0B0, 04.07.2022A3003.2302.0003tooling	个		50.00	0.35	17.70	50.00	0.35	17.70	0.00%	
4860	线窗框 A3003	S3 A0B0, 04.07.2022A3003.2302.0005tooling	个		6.00	4.12	24.69	6.00	4.12	24.69	0.00%	
4861	凸轮盘 A3003	S2 A0B0	个		1.00	88.49	88.49	1.00	88.49	88.49	0.00%	
4862	凸轮盘 A3003	S3 A0B0, 04.07.2022A3003.2302.0006tooling	个		50.00	0.34	16.81	50.00	0.34	16.81	0.00%	
4863	拨钮贴片 A3003	S3 A0B0, 04.07.2022A3003.2302.0007tooling	个		50.00	0.35	17.70	50.00	0.35	17.70	0.00%	
4864	磁力导向块 A3003	S2 A0B0, 04.07.2022A3003.2302.0014tooling	个		420.00	0.30	126.37	420.00	0.30	126.37	0.00%	
4865	转接板 A3003	SI A0B0, 04.07.2022A3003.2302.0015tooling	个		20.00	1.75	35.05	20.00	1.75	35.05	0.00%	
4866	按键面 A3003	S2 A0B0, A3003.000.003.背胶。3M9495LE	个		43.00	26.27	1,129.41	43.00	26.27	1,129.41	0.00%	
4867	开关按钮 A3003	S2 A0B0, 04.07.2022A3003.2302.0003tooling	个		50.00	0.35	17.70	50.00	0.35	17.70	0.00%	
4868	主机固定底座 A3003	SI A0B0	个		2.00	477.88	955.75	2.00	477.88	955.75	0.00%	
4869	开关轴 A3003	S2 A0B0, 04.07.2022A3003.2302.0006tooling	个		50.00	0.30	15.04	50.00	0.30	15.04	0.00%	
4870	警告标识 A3003	SI A0B0, A3003.000.002。3M9495LE背胶。细砂面	个		194.00	2.65	515.05	194.00	2.65	515.05	0.00%	
4871	摆杆 A3003	SI A0B0, 04.07.2022A3003.2302.0016tooling	个		10.00	15.14	151.42	10.00	15.14	151.42	0.00%	
4872	配重柱 A3003	SI A0B0	个		10.00	4.42	44.20	10.00	4.42	44.20	0.00%	
4873	支架磁钢 A3003	SI A0B0, 04.07.2022A3003.2302.0001tooling	个		420.00	2.12	892.04	420.00	2.12	892.04	0.00%	
4874	警告标识-支架 A3003	SI A0B0, A3003.000.004.背胶磁钢式。表面覆可打印膜	个		194.00	1.77	343.36	194.00	1.77	343.36	0.00%	
4875	微动开关 A3003	SI A0B0, MSS-23RAUS6	个		60.00	7.96	477.60	60.00	7.96	477.60	0.00%	
4876	背部衬垫 A3038	S2 A0B0, 04.07.2022A3038.2302.0010tooling	个		30.00	2.66	79.65	30.00	2.66	79.65	0.00%	
4877	按键面膜 A3038	SI A0B0	个		65.00	14.98	973.45	65.00	14.98	973.45	0.00%	
4878	密封塞 A3038	SI A0B0	个		5.00	57.52	287.61	5.00	57.52	287.61	0.00%	
4879	密封塞 A3038	S2 A0B0, 04.07.2022A3038.2302.0001tooling	个		100.00	2.66	265.50	100.00	2.66	265.50	0.00%	
4880	点线仪主板 A3038	SI A0B0, 04.07.2022A3038.2302.0001tooling	个		12.00	43.62	523.44	12.00	43.62	523.44	0.00%	
4881	垂直玻璃 A3038	SI A0B0, 30×11.8×1.9	个		50.00	34.51	1,725.60	50.00	34.51	1,725.60	0.00%	
4882	长轴 A3038	S2 A0B0	个		50.00	6.20	309.75	50.00	6.20	309.75	0.00%	
4883	长轴并圈 A3038	SI A0B0	个		50.00	1.77	88.50	50.00	1.77	88.50	0.00%	
4884	方框 A3038	S2 A0B0, 通用LAX300.111.001毛胚	个		50.00	17.70	884.96	50.00	17.70	884.96	0.00%	

存货—原材料评估明细表

评估基准日：2023年7月31日

表3-9-2

共205页，第149页

金额单位：人民币元

被评估单位：常州华达科捷光电仪器有限公司

序号	名称	规格型号	计量单位	存放地点	账面价值			评估价值			增值率%	备注
					数量	单价	金额	实际数量	评估单价	金额		
4885	警告标贴 A3038	S1A0B0,47*22mm, 覆可打印膜, 70mm宽幅, 一行二列,A30B0,00102	个		190.00	1.77	336.28	190.00	1.77	336.28	0.00%	
4886	快速阅读手册 A3041	S1A0B0,正反双面彩色印刷, 覆膜封面, 覆有尺寸: 200*120mm, 覆7张号, L32Z	个		453.00	0.50	224.49	453.00	0.50	224.49	0.00%	
4887	快速阅读手册 A3042	S1A0B0,正反双面彩色印刷, 覆膜封面, 覆有尺寸: 200*120mm, 覆7张号, L32ZP	个		625.00	0.50	309.74	625.00	0.50	309.74	0.00%	
4888	指示灯 A3043	S1A0B0,透明	个		1.00	44.25	44.25	1.00	44.25	44.25	0.00%	
4889	硅胶按键 A3043	S1A0B0,喷涂黑色, 辐雕透明, 带白色印字	个		1.00	132.74	132.74	1.00	132.74	132.74	0.00%	
4890	胶合玻璃 A3043	S1A0B0,7片胶合玻璃,厚度2mm	个		1.00	88.50	88.50	1.00	88.50	88.50	0.00%	
4891	胶合玻璃(垂直) A3043	S2A0B0,2片胶合玻璃,厚度2mm	个		4.00	30.09	120.36	4.00	30.09	120.36	0.00%	
4892	电源开关 A3043	S1A0B0,黑色	个		1.00	17.70	17.70	1.00	17.70	17.70	0.00%	
4893	电源开关胶皮 A3043	S1A0B0,黑色	个		1.00	44.25	44.25	1.00	44.25	44.25	0.00%	
4894	锁紧顶杆 A3043	S1A0B0,本色	个		1.00	26.55	26.55	1.00	26.55	26.55	0.00%	
4895	方框 A3043	S2A0B0	个		1.00	234.51	234.51	1.00	234.51	234.51	0.00%	
4896	摆体 A3043	S2A0B0	个		1.00	292.03	292.03	1.00	292.03	292.03	0.00%	
4897	水平模组镜筒 A3043	S3A0B0,D,Y,ZH	个		3.00	13.27	39.81	3.00	13.27	39.81	0.00%	
4898	垂直模组镜筒 A3043	S3A0B0,D,Y,ZH	个		3.00	13.27	39.81	3.00	13.27	39.81	0.00%	
4899	侧点玻璃 A3043	S1A0B0	个		6.00	6.64	39.82	6.00	6.64	39.82	0.00%	
4900	水平玻璃 A3043	S1A0B0,厚度2mm	个		4.00	8.85	35.39	4.00	8.85	35.39	0.00%	
4901	感应制动板 A3043	S1A0B0	个		1.00	17.69	17.69	1.00	17.69	17.69	0.00%	
4902	激光驱动板1 A4053	S1A0B0,尺寸: Φ10.6, 带0.05Ω电阻	个		20.00	51.62	1,032.45	20.00	51.62	1,032.45	0.00%	
4903	激光驱动板2 A4053	S2A0B0, 尺寸: Φ10.6, 带0.05Ω电阻	个		182.00	0.66	120.79	182.00	0.66	120.79	0.00%	
4904	激光驱动板2 A4053	S2A0B0, 尺寸: Φ10.6, 带0.05Ω电阻	个		12.00	51.62	619.47	12.00	51.62	619.47	0.00%	
4905	激光器座 A4053	S1A0B0,D9X16.9,RC	个		258.00	8.85	2,283.19	258.00	8.85	2,283.19	0.00%	
4906	激光器座 A4053	S2A0B0,D9X16.9,RC	个		52.00	1.50	78.24	52.00	1.50	78.24	0.00%	
4907	激光器座 A4053	S3A0B0,D9X16.9,RC, 缩短1mm	个		150.00	4.42	663.72	150.00	4.42	663.72	0.00%	
4908	非球镜座 A4053	S1A0B0,D7.8X6.5, 配6.5非球, 曙光发黑	个		69.00	0.75	52.01	69.00	0.75	52.01	0.00%	
4909	非球镜座 A4053	S2A0B0,D7.8X6.5, 配6.5非球, 曙光发黑	个		72.00	0.66	47.79	72.00	0.66	47.79	0.00%	
4910	非球镜座 A4053	S3A0B0,D7.8X6.5, 配6.5非球, 曙光发黑, 放大通光孔径	个		249.00	0.66	165.28	249.00	0.66	165.28	0.00%	
4911	水平模组镜筒 A4053	S1A0B0,曙光发黑	个		1.00	39.83	39.83	1.00	39.83	39.83	0.00%	
4912	水平模组镜筒 A4053	S2A0B0,曙光发黑	个		19.00	3.10	58.85	19.00	3.10	58.85	0.00%	
4913	水平模组镜筒 A4053	S3A0B0,曙光发黑,增加温度探测孔	个		17.00	13.27	225.67	17.00	13.27	225.67	0.00%	
4914	调节座 A4053	S1A0B0,曙光发黑	个		1.00	39.83	39.83	1.00	39.83	39.83	0.00%	
4915	调节座 A4053	S2A0B0,曙光发黑	个		19.00	3.54	67.25	19.00	3.54	67.25	0.00%	
4916	垂直模组镜筒 A4053	S1A0B0,曙光发黑	个		1.00	39.82	39.82	1.00	39.82	39.82	0.00%	
4917	垂直模组镜筒 A4053	S3A0B0,曙光发黑,非偏心结构	个		203.00	3.10	628.77	203.00	3.10	628.77	0.00%	

存货—原材料评估明细表

评估基准日：2023年7月31日

表3-9-2

共205页，第150页

金额单位：人民币元

被评估单位：常州华达科捷光电仪器有限公司

序号	名称	规格型号	计量单位	存放地点	账面价值			评估价值			增值值	增值率%	备注
					数量	单价	金额	实际数量	评估单价	金额			
4918	垂直模组镜筒 A4053	S4A0B0, 亚克力, 非偏心结构, 调整准直螺钉孔位置	个		100.00	8.85	884.96	100.00	8.85	884.96	0.00	0.00%	
4919	模组驱动板 A4053	S3A0B0, A4053_Driver_V02	个		15.00	5.29	79.33	15.00	5.29	79.33	0.00	0.00%	
4920	模组驱动板 A4053	S4A0B0, A4053_Driver_V03	个		58.00	7.74	449.11	58.00	7.74	449.11	0.00	0.00%	
4921	外壳上盖 A4053	S7A0B0, 04.07.2022A4053.2209.0001tooling	个		27.00	7.10	191.65	27.00	7.10	191.65	0.00	0.00%	
4922	外壳底座 A4053	S7A0B0, 机芯与外壳底座硬连接版本	个		3.00	575.22	1,725.66	3.00	575.22	1,725.66	0.00	0.00%	
4923	外壳底座 A4053	S8A0B0, 04.07.2022A4053.2209.0002tooling	个		35.00	13.12	459.11	35.00	13.12	459.11	0.00	0.00%	
4924	锁紧开关 A4053	S1A0B0	个		2.00	35.40	70.80	2.00	35.40	70.80	0.00	0.00%	
4925	摆杆 A4053	S2A0B0, 加宽走线槽, 增加水平模组轴向定位	个		4.00	327.44	1,309.74	4.00	327.44	1,309.74	0.00	0.00%	
4926	摆杆 A4053	S4A0B0, 本色, 04.07.2022A4053.2210.0003tooling	个		28.00	21.68	607.08	28.00	21.68	607.08	0.00	0.00%	
4927	摆杆 A4053	S5A0B0, 本色, 04.07.2022A4053.2210.0005tooling, 塑料件4926要求	个		23.00	21.68	498.67	23.00	21.68	498.67	0.00	0.00%	
4928	上缓冲垫-机芯 A4053	S1A0B0	个		2.00	88.50	176.99	2.00	88.50	176.99	0.00	0.00%	
4929	上缓冲垫-机芯 A4053	S4A0B0, 配合无上盖衬板方案设计	个		1.00	53.10	53.10	1.00	53.10	53.10	0.00	0.00%	
4930	上缓冲垫-机芯 A4053	S5A0B0, 黑色, 04.07.2022A4053.2210.0014tooling	个		25.00	8.85	221.23	25.00	8.85	221.23	0.00	0.00%	
4931	上缓冲垫-机芯 A4053	S6A0B0, 黑色, 04.07.2022A4053.2210.0014tooling	个		1.00	132.74	132.74	1.00	132.74	132.74	0.00	0.00%	
4932	下缓冲垫-机芯 A4053	S1A0B0	个		2.00	88.50	176.99	2.00	88.50	176.99	0.00	0.00%	
4933	下缓冲垫-机芯 A4053	S5A0B0, 黑色, 04.07.2022A4053.2210.0015tooling	个		2.00	132.75	265.49	2.00	132.75	265.49	0.00	0.00%	
4934	机芯底座 A4053	S2A0B0	个		1.00	336.28	336.28	1.00	336.28	336.28	0.00	0.00%	
4935	机芯底座 A4053	S3A0B0, 机芯与外壳底座硬连接版本	个		5.00	176.99	884.96	5.00	176.99	884.96	0.00	0.00%	
4936	机芯底座 A4053	S3A0B0, 本色, 04.07.2022A4053.2210.0011tooling	个		3.00	3.34	10.03	3.00	3.34	10.03	0.00	0.00%	
4937	窗罩 A4053	S1A0B0	个		6.00	168.14	1,008.85	6.00	168.14	1,008.85	0.00	0.00%	
4938	窗玻璃胶合件 A4053	S1A0B0	个		6.00	44.25	265.49	6.00	44.25	265.49	0.00	0.00%	
4939	窗玻璃胶合件 A4053	S2A0B0	个		93.00	31.86	2,962.84	93.00	31.86	2,962.84	0.00	0.00%	
4940	窗玻璃胶合件 A4053	S4A0B0	个		57.00	20.35	1,159.95	57.00	20.35	1,159.95	0.00	0.00%	
4941	下密封垫 A4053	S1A0B0	个		6.00	30.97	185.84	6.00	30.97	185.84	0.00	0.00%	
4942	下密封垫 A4053	S2A0B0	个		6.00	22.76	136.54	6.00	22.76	136.54	0.00	0.00%	
4943	窗罩下密封垫 A4053	S3A0B0, 黑色, 04.07.2022A4053.2210.0017tooling	个		121.00	0.60	72.40	121.00	0.60	72.40	0.00	0.00%	
4944	上密封垫 A4053	S1A0B0	个		6.00	30.97	185.84	6.00	30.97	185.84	0.00	0.00%	
4945	上密封垫 A4053	S2A0B0	个		6.00	22.76	136.54	6.00	22.76	136.54	0.00	0.00%	
4946	窗罩上密封垫 A4053	S3A0B0, 黑色, 04.07.2022A4053.2210.0018tooling	个		80.00	8.85	707.96	80.00	8.85	707.96	0.00	0.00%	
4947	窗罩上密封垫 A4053	S4A0B0, 黑色, 04.07.2022A4053.2210.0018tooling, 塑料件4946要求	个		120.00	0.31	37.15	120.00	0.31	37.15	0.00	0.00%	
4948	基座壳体 A4053	S1A0B0	个		2.00	619.47	1,238.94	2.00	619.47	1,238.94	0.00	0.00%	
4949	基座壳体 A4053	S6A0B0, 04.07.2022A4053.2209.0004tooling	个		30.00	10.82	324.69	30.00	10.82	324.69	0.00	0.00%	
4950	基座壳体 A4053	S7A0B0, 04.07.2022A4053.2209.0004tooling, 塑料件4948要求	个		11.00	10.82	119.05	11.00	10.82	119.05	0.00	0.00%	

存货—原材料评估明细表

评估基准日：2023年7月31日

表3-9-2

共205页，第151页

金额单位：人民币元

被评估单位：常州华达科捷光电仪器有限公司

序号	名称	规格型号	计量单位	存放地点	账面价值			评估价值			增值率%	备注
					数量	单价	金额	实际数量	评估单价	金额		
4951	底座盖板 A4053	S1A0B0	个		2.00	88.50	176.99	2.00	88.50	176.99	0.00	0.00%
4952	底座盖板 A4053	S6A0B0, 04.07.2022A4053.22109.00031tooling	个		30.00	2.18	65.31	30.00	2.18	65.31	0.00	0.00%
4953	底座盖板 A4053	S8A0B0, 04.07.2022A4053.2210.0026000000, 物料, 已报废, 6个报废原因	个		20.00	2.18	43.54	20.00	2.18	43.54	0.00	0.00%
4954	微调蜗杆 A4053	S2A0B0	个		45.00	3.54	159.29	45.00	3.54	159.29	0.00	0.00%
4955	微调蜗杆 A4053	S3A0B0,齿厚0.75	个		7.00	8.85	61.95	7.00	8.85	61.95	0.00	0.00%
4956	微调蜗杆 A4053	S4A0B0,齿厚0.8	个		7.00	8.85	61.95	7.00	8.85	61.95	0.00	0.00%
4957	微调大齿轮 A4053	S1A0B0	个		2.00	88.50	176.99	2.00	88.50	176.99	0.00	0.00%
4958	微调大齿轮 A4053	S2A0B0	个		2.00	159.30	318.59	2.00	159.30	318.59	0.00	0.00%
4959	微调大齿轮 A4053	S3A0B0, 调整装配间隙	个		3.00	101.77	305.31	3.00	101.77	305.31	0.00	0.00%
4960	微调大齿轮 A4053	S8A0B0, 本色, 04.07.2022A4053.2210.0008000000	个		18.00	0.73	13.05	18.00	0.73	13.05	0.00	0.00%
4961	微调大齿轮 A4053	S5A0B0, 本色, 04.07.2022A4053.2210.0010000000, 零件已报废原因, 报废已报废	个		30.00	0.73	21.77	30.00	0.73	21.77	0.00	0.00%
4962	底座转盘 A4053	S1A0B0	个		2.00	106.20	212.39	2.00	106.20	212.39	0.00	0.00%
4963	底座转盘 A4053	S2A0B0	个		2.00	92.93	185.85	2.00	92.93	185.85	0.00	0.00%
4964	嵌件压板 A4053	S1A0B0	个		1.00	97.35	97.35	1.00	97.35	97.35	0.00	0.00%
4965	嵌件压板 A4053	S2A0B0	个		2.00	79.65	159.29	2.00	79.65	159.29	0.00	0.00%
4966	电池接口-B12 A4053	S2A0B0	个		2.00	309.74	619.47	2.00	309.74	619.47	0.00	0.00%
4967	水平模组镜筒II	S2A0B0, 增加玻璃管定位结构	个		91.00	8.85	805.31	91.00	8.85	805.31	0.00	0.00%
4968	水平模组镜筒II	S3A0B0, 调整准直螺钉孔位置	个		50.00	8.85	442.48	50.00	8.85	442.48	0.00	0.00%
4969	转接板-驱动 A4053	S2A0B0, A4053.DiverCN_V01, 盖板材料规格改为标准规格	个		362.00	0.66	240.22	362.00	0.66	240.22	0.00	0.00%
4970	凸轮 A4053	S1A0B0	个		2.00	106.20	212.39	2.00	106.20	212.39	0.00	0.00%
4971	凸轮 A4053	S2A0B0, 优化装配	个		3.00	80.53	241.59	3.00	80.53	241.59	0.00	0.00%
4972	凸轮 A4053	S3A0B0, 本色, 04.07.2022A4053.2210.0011000000	个		30.00	0.28	8.49	30.00	0.28	8.49	0.00	0.00%
4973	凸轮 A4053	S8A0B0, 本色, 04.07.2022A4053.2210.0010000000, 报废原因待查明	个		40.00	0.28	11.32	40.00	0.28	11.32	0.00	0.00%
4974	锁紧移动块 A4053	S2A0B0	个		15.00	132.74	1,991.15	15.00	132.74	1,991.15	0.00	0.00%
4975	锁紧移动块 A4053	S3A0B0, 上移柱子0.3以增加过盈量	个		1.00	88.50	88.50	1.00	88.50	88.50	0.00	0.00%
4976	锁紧移动块 A4053	S8A0B0, 本色, 04.07.2022A4053.2210.0010000000	个		28.00	0.34	9.42	28.00	0.34	9.42	0.00	0.00%
4977	锁紧移动块 A4053	S6A0B0, 本色, 04.07.2022A4053.2210.0026000000, 报废原因待查明	个		37.00	0.34	12.45	37.00	0.34	12.45	0.00	0.00%
4978	微调小齿轮 A4053	S2A0B0, 本色, 04.07.2022A4053.2210.0009000000	个		30.00	0.56	16.72	30.00	0.56	16.72	0.00	0.00%
4979	微调小齿轮 A4053	S3A0B0, 本色, 04.07.2022A4053.2210.0009000000, 物料待查明	个		32.00	0.56	17.83	32.00	0.56	17.83	0.00	0.00%
4980	绿光多线仪主板 A4053	S3A0B0, A4053_M_V03	个		1.00	44.32	44.32	1.00	44.32	44.32	0.00	0.00%
4981	双向8芯插头线 A4053	S8A0B0,EL5V1.28AWG1.5mm 00000000000000000000, 物料待查明	个		42.00	1.09	45.71	42.00	1.09	45.71	0.00	0.00%
4982	2芯插头线 A4053	S3A0B0,EL5V1.28AWG1.5mm 110mm 00000000000000000000, 物料待查明, SRE107-4.5V 10P-1T	个		39.00	0.23	8.98	39.00	0.23	8.98	0.00	0.00%
4983	窗罩软胶 A4053	S1A0B0	个		4.00	110.62	442.48	4.00	110.62	442.48	0.00	0.00%

存货—原材料评估明细表

评估基准日：2023年7月31日

表3-9-2

共205页，第153页
金额单位：人民币元

被评估单位：常州华达科捷光电仪器有限公司

序号	名称	规格型号	存放地点	账面价值			评估价值			增值率%	备注
				数量	单价	金额	实际数量	评估单价	金额		
5017	缓冲套 A4053	S2A0B0,快速成型, 改为异形		28.00	22.12	619.47	28.00	22.12	619.47	0.00%	
5018	配重块 A4053	S1A0B0		5.00	1.77	8.85	5.00	1.77	8.85	0.00%	
5019	锥体棱镜 A4053	S1A0B0, 配合6.5非球		145.00	7.61	1,103.53	145.00	7.61	1,103.53	0.00%	
5020	锥体棱镜 A4053	SA0B0, 配合6.35非球, 更换制造点光源为PM 30-MG		70.00	7.61	532.73	70.00	7.61	532.73	0.00%	
5021	锥体棱镜 A4053	SA0B0, 尺寸根据实物调整, 增加表面粗糙度要求		21.00	6.64	139.37	21.00	6.64	139.37	0.00%	
5022	磁钢 A4053	S1A0B0, Φ8×3, N42, Ep,Zn		220.00	0.35	75.93	220.00	0.35	75.93	0.00%	
5023	配重柱 A4053	S2A0B0, Φ12.4×23, 倒角改为C1		35.00	1.77	61.95	35.00	1.77	61.95	0.00%	
5024	按键盖板 A4056	S1A0B0, padma 195C黄色,04.07.2021A40B0.2109.0005wshg		5.00	1.03	5.13	5.00	1.03	5.13	0.00%	
5025	硅胶按键 A4056	S1A0B0, 透明,04.07.2022A4056.2205.00110odhg		106.00	1.73	182.91	106.00	1.73	182.91	0.00%	
5026	减速电机 A4056	S1A0B0, 减速比380:1		212.00	14.16	3,001.76	212.00	14.16	3,001.76	0.00%	
5027	绿光激光管 80mW	S1A0B0,绿光80mW S20mm, GH053002KCLH19302		155.00	51.33	7,955.75	155.00	51.33	7,955.75	0.00%	
5028	型号标贴 A4056	S1A0B0,39.6×13.6mm, R0.8		5.00	13.41	67.03	5.00	13.41	67.03	0.00%	
5029	Logo标贴 A4056	S1A0B0,38×9mm, R0.8		4.00	13.41	53.62	4.00	13.41	53.62	0.00%	
5030	全自动投线仪主板 A4056	S1A0B0,A4056_MAIN_V01		1.00	25.81	25.81	1.00	25.81	25.81	0.00%	
5031	电源板 A4056	HW04056_V1, HW04056_V2, HW04056_V3, HW04056_V4, HW04056_V5, HW04056_V6, HW04056_V7, HW04056_V8, HW04056_V9, HW04056_V10, HW04056_V11, HW04056_V12, HW04056_V13, HW04056_V14, HW04056_V15, HW04056_V16, HW04056_V17, HW04056_V18, HW04056_V19, HW04056_V20, HW04056_V21, HW04056_V22, HW04056_V23, HW04056_V24, HW04056_V25, HW04056_V26, HW04056_V27, HW04056_V28, HW04056_V29, HW04056_V30, HW04056_V31, HW04056_V32, HW04056_V33, HW04056_V34, HW04056_V35, HW04056_V36, HW04056_V37, HW04056_V38, HW04056_V39, HW04056_V40, HW04056_V41, HW04056_V42, HW04056_V43, HW04056_V44, HW04056_V45, HW04056_V46, HW04056_V47, HW04056_V48, HW04056_V49, HW04056_V50, HW04056_V51, HW04056_V52, HW04056_V53, HW04056_V54, HW04056_V55, HW04056_V56, HW04056_V57, HW04056_V58, HW04056_V59, HW04056_V60, HW04056_V61, HW04056_V62, HW04056_V63, HW04056_V64, HW04056_V65, HW04056_V66, HW04056_V67, HW04056_V68, HW04056_V69, HW04056_V70, HW04056_V71, HW04056_V72, HW04056_V73, HW04056_V74, HW04056_V75, HW04056_V76, HW04056_V77, HW04056_V78, HW04056_V79, HW04056_V80, HW04056_V81, HW04056_V82, HW04056_V83, HW04056_V84, HW04056_V85, HW04056_V86, HW04056_V87, HW04056_V88, HW04056_V89, HW04056_V90, HW04056_V91, HW04056_V92, HW04056_V93, HW04056_V94, HW04056_V95, HW04056_V96, HW04056_V97, HW04056_V98, HW04056_V99, HW04056_V100		1.00	29.17	29.17	1.00	29.17	29.17	0.00%	
5032	蓝牙板 A4056	HW04056_V1, HW04056_V2, HW04056_V3, HW04056_V4, HW04056_V5, HW04056_V6, HW04056_V7, HW04056_V8, HW04056_V9, HW04056_V10, HW04056_V11, HW04056_V12, HW04056_V13, HW04056_V14, HW04056_V15, HW04056_V16, HW04056_V17, HW04056_V18, HW04056_V19, HW04056_V20, HW04056_V21, HW04056_V22, HW04056_V23, HW04056_V24, HW04056_V25, HW04056_V26, HW04056_V27, HW04056_V28, HW04056_V29, HW04056_V30, HW04056_V31, HW04056_V32, HW04056_V33, HW04056_V34, HW04056_V35, HW04056_V36, HW04056_V37, HW04056_V38, HW04056_V39, HW04056_V40, HW04056_V41, HW04056_V42, HW04056_V43, HW04056_V44, HW04056_V45, HW04056_V46, HW04056_V47, HW04056_V48, HW04056_V49, HW04056_V50, HW04056_V51, HW04056_V52, HW04056_V53, HW04056_V54, HW04056_V55, HW04056_V56, HW04056_V57, HW04056_V58, HW04056_V59, HW04056_V60, HW04056_V61, HW04056_V62, HW04056_V63, HW04056_V64, HW04056_V65, HW04056_V66, HW04056_V67, HW04056_V68, HW04056_V69, HW04056_V70, HW04056_V71, HW04056_V72, HW04056_V73, HW04056_V74, HW04056_V75, HW04056_V76, HW04056_V77, HW04056_V78, HW04056_V79, HW04056_V80, HW04056_V81, HW04056_V82, HW04056_V83, HW04056_V84, HW04056_V85, HW04056_V86, HW04056_V87, HW04056_V88, HW04056_V89, HW04056_V90, HW04056_V91, HW04056_V92, HW04056_V93, HW04056_V94, HW04056_V95, HW04056_V96, HW04056_V97, HW04056_V98, HW04056_V99, HW04056_V100		11.00	36.34	399.79	11.00	36.34	399.79	0.00%	
5033	红外光接收板 A4056	S1A0B0,A4056_RE_V01		1.00	13.54	13.54	1.00	13.54	13.54	0.00%	
5034	红外光接收板 A4056	S2A0B0,A4056_RE_V02		100.00	37.68	3,767.52	100.00	37.68	3,767.52	0.00%	
5035	红外光发射板 A4056	S1A0B0,A4056_TR_V01		1.00	20.11	20.11	1.00	20.11	20.11	0.00%	
5036	红外光发射板 A4056	S2A0B0,A4056_TR_V02		110.00	26.02	2,861.95	110.00	26.02	2,861.95	0.00%	
5037	按键板 A4056	S1A0B0,A4056_KEY_V01		1.00	4.04	4.04	1.00	4.04	4.04	0.00%	
5038	16芯FPC A4056	SA0B0,16芯FPC板板,0.5A,板长50mm,板宽15mm,板厚0.5mm,板间距0.5mm		116.00	0.26	30.04	116.00	0.26	30.04	0.00%	
5039	16芯FPC A4056	SA0B0,16芯FPC板板,0.5A,板长50mm,板宽15mm,板厚0.5mm,板间距0.5mm		5.00	0.26	1.28	5.00	0.26	1.28	0.00%	
5040	15芯FPC A4056	SA0B0,15芯FPC板板,0.5A,板长50mm,板宽15mm,板厚0.5mm,板间距0.5mm		105.00	0.28	28.99	105.00	0.28	28.99	0.00%	
5041	3芯插头线 A4056	S1A0B0,1.51-SAWG-2.1,3.0mm,板宽42mm,板厚0.5mm,板间距0.5mm		105.00	0.31	32.52	105.00	0.31	32.52	0.00%	
5042	2芯插头线 A4056	S1A0B0,1.51-SAWG-1.5,70mm,板宽42mm,板厚0.5mm,板间距0.5mm		254.00	0.24	60.56	254.00	0.24	60.56	0.00%	
5043	2芯插头线 A4056	S2A0B0,1.51-SAWG-1.5,70mm,板宽42mm,板厚0.5mm,板间距0.5mm		11.00	0.24	2.62	11.00	0.24	2.62	0.00%	
5044	外壳底座 A4056	HW04056_V1, HW04056_V2, HW04056_V3, HW04056_V4, HW04056_V5, HW04056_V6, HW04056_V7, HW04056_V8, HW04056_V9, HW04056_V10, HW04056_V11, HW04056_V12, HW04056_V13, HW04056_V14, HW04056_V15, HW04056_V16, HW04056_V17, HW04056_V18, HW04056_V19, HW04056_V20, HW04056_V21, HW04056_V22, HW04056_V23, HW04056_V24, HW04056_V25, HW04056_V26, HW04056_V27, HW04056_V28, HW04056_V29, HW04056_V30, HW04056_V31, HW04056_V32, HW04056_V33, HW04056_V34, HW04056_V35, HW04056_V36, HW04056_V37, HW04056_V38, HW04056_V39, HW04056_V40, HW04056_V41, HW04056_V42, HW04056_V43, HW04056_V44, HW04056_V45, HW04056_V46, HW04056_V47, HW04056_V48, HW04056_V49, HW04056_V50, HW04056_V51, HW04056_V52, HW04056_V53, HW04056_V54, HW04056_V55, HW04056_V56, HW04056_V57, HW04056_V58, HW04056_V59, HW04056_V60, HW04056_V61, HW04056_V62, HW04056_V63, HW04056_V64, HW04056_V65, HW04056_V66, HW04056_V67, HW04056_V68, HW04056_V69, HW04056_V70, HW04056_V71, HW04056_V72, HW04056_V73, HW04056_V74, HW04056_V75, HW04056_V76, HW04056_V77, HW04056_V78, HW04056_V79, HW04056_V80, HW04056_V81, HW04056_V82, HW04056_V83, HW04056_V84, HW04056_V85, HW04056_V86, HW04056_V87, HW04056_V88, HW04056_V89, HW04056_V90, HW04056_V91, HW04056_V92, HW04056_V93, HW04056_V94, HW04056_V95, HW04056_V96, HW04056_V97, HW04056_V98, HW04056_V99, HW04056_V100		5.00	22.12	110.61	5.00	22.12	110.61	0.00%	
5045	调整支座 A4056	S1A0B0		10.00	0.88	8.84	10.00	0.88	8.84	0.00%	
5046	不锈钢棒 A4056	S1A0B0		5.00	0.35	1.77	5.00	0.35	1.77	0.00%	
5047	圆柱销 A4056	S1A0B0, 2.5×14,φ2.48-2.5		10.00	0.07	0.70	10.00	0.07	0.70	0.00%	
5048	绿光激光管 50mW	S1A0B0,夏青GH052502KCLH19310, 50mW, S20mm		10.00	46.90	469.03	10.00	46.90	469.03	0.00%	
5049	光栅轴 A4056	S1A0B0		18.00	13.27	238.86	18.00	13.27	238.86	0.00%	

存货—原材料评估明细表

评估基准日：2023年7月31日

表3-9-2

共205页，第154页

金额单位：人民币元

被评估单位：常州华达科捷光电仪器有限公司

序号	名称	规格型号	计量单位	存放地点	账面价值		评估价值		增值率%	备注		
					数量	单价	金额	实际数量			评估单价	金额
5050	扫描板支撑板 A4056	S1A0B0	个		18.00	8.85	159.29	18.00	8.85	159.29	0.00%	
5051	减速电机 A4056	S1A0B0, 12GAN20-380-10S	个		18.00	44.25	796.50	18.00	44.25	796.50	0.00%	
5052	外壳底座 A4059	5052A0B0, 12GAN20-380-10S	个		100.00	17.26	1,725.66	100.00	17.26	1,725.66	0.00%	
5053	按键盖板 A4059	S1A0B0, padlock 130C 黑色, 04.07.2012A0B0.2109.0005shobg	个		100.00	1.95	194.69	100.00	1.95	194.69	0.00%	
5054	型号标识 A4059	S1A0B0, A4044.000.013.39.6*13.6mm, R0.8	个		97.00	3.98	386.28	97.00	3.98	386.28	0.00%	
5055	Logo标识 A4059	S1A0B0, A4056.000.002.38*9mm, R0.8	个		96.00	3.98	382.30	96.00	3.98	382.30	0.00%	
5056	步进电机 A4063	S1A0B0, PM25S-048, 带四芯插头线	个		2.00	97.21	194.42	2.00	97.21	194.42	0.00%	
5057	MCU芯片-STM32G071CBU6 A4063		个		12.00	8.50	101.95	12.00	8.50	101.95	0.00%	
5058	蓝牙芯片-BGM220SC22HNA2 A4063		个		21.00	22.12	464.60	21.00	22.12	464.60	0.00%	
5059	组合按键 A4063	S1A0B0	个		4.00	43.44	173.74	4.00	43.44	173.74	0.00%	
5060	纽扣电池盒 A4063	S1A0B0, 标准件, 电子元器件	个		8.00	16.15	129.21	8.00	16.15	129.21	0.00%	
5061	纽扣电池 A4063	S1A0B0, 2032	个		38.00	4.43	168.25	38.00	4.43	168.25	0.00%	
5062	一键指示灯 A4063	S1A0B0, 导线L1571-30AWG*120mm, 红黄1颗1	个		1.00	4.43	4.43	1.00	4.43	4.43	0.00%	
5063	输出轴硅胶套 A4063	S1A0B0	个		43.00	6.64	285.39	43.00	6.64	285.39	0.00%	
5064	霍尔传感器板 A4063		个		1.00	13.27	13.27	1.00	13.27	13.27	0.00%	
5065	霍尔传感器板 A4063		个		24.00	22.12	530.97	24.00	22.12	530.97	0.00%	
5066	尼龙垫片 A4063	S1A0B0, 内径5.5, 外径13, 厚0.5	个		107.00	6.80	727.60	107.00	6.80	727.60	0.00%	
5067	薄六角螺母 A4063	S1A0B0, M4*0.7	个		26.00	0.03	0.76	26.00	0.03	0.76	0.00%	
5068	轴承I A4063	S1A0B0, 外径10, 内径5, 厚4	个		51.00	8.85	451.32	51.00	8.85	451.32	0.00%	
5069	轴承II A4063	S1A0B0, 外径9, 内径5, 厚3	个		47.00	8.85	415.92	47.00	8.85	415.92	0.00%	
5070	波垫 A4063	S1A0B0, 82N	个		13.00	4.14	53.84	13.00	4.14	53.84	0.00%	
5071	霍尔感应磁铁 A4063	S1A0B0, 1.5*3, N42	个		103.00	4.42	455.26	103.00	4.42	455.26	0.00%	
5072	内六角圆柱头轴肩螺钉 A4063	S1A0B0, M3*6 轴肩4*10	个		31.00	0.53	16.46	31.00	0.53	16.46	0.00%	
5073	玻璃下垫 A4063	S1A0B0, 硅胶	个		13.00	3.94	51.20	13.00	3.94	51.20	0.00%	
5074	玻璃上垫 A4063	S1A0B0	个		17.00	3.94	66.95	17.00	3.94	66.95	0.00%	
5075	窗罩 A4063	S1A0B0	个		16.00	194.69	3,115.05	16.00	194.69	3,115.05	0.00%	
5076	窗玻璃组件 A4063	S1A0B0, 胶合件	个		17.00	26.55	451.32	17.00	26.55	451.32	0.00%	
5077	方框 A4063	S1A0B0, 04.07.2019A4030.2003.0019hooding	个		29.00	13.27	384.95	29.00	13.27	384.95	0.00%	
5078	多线仪器摆杆 A4063	S1A0B0, 04.07.2019A4030.2003.0019hooding, A4030的毛胚	个		29.00	30.35	880.27	29.00	30.35	880.27	0.00%	
5079	3芯插头2芯线 A4063	S1A0B0, 04.07.2019A4030.2003.0019hooding, A4030的毛胚	个		11.00	0.57	6.31	11.00	0.57	6.31	0.00%	
5080	2芯插头线I A4063	S1A0B0, 04.07.2019A4030.2003.0019hooding, A4030的毛胚	个		11.00	0.47	5.15	11.00	0.47	5.15	0.00%	
5081	2芯插头线II A4063	S1A0B0, 04.07.2019A4030.2003.0019hooding, A4030的毛胚	个		11.00	0.51	5.58	11.00	0.51	5.58	0.00%	
5082	4芯插头线I A4063	S1A0B0, 04.07.2019A4030.2003.0019hooding, A4030的毛胚	个		3.00	0.91	2.74	3.00	0.91	2.74	0.00%	

存货—原材料评估明细表

评估基准日：2023年7月31日

表3-9-2

共205页，第155页

金额单位：人民币元

被评估单位：常州华达科捷光电仪器有限公司

序号	名称	规格型号	计量单位	存放地点	账面价值			评估价值			增值率%	备注
					数量	单价	金额	实际数量	评估单价	金额		
5083	5芯插头线 A4063	5芯插头线 A4063	个		3.00	1.12	3.35	3.00	1.12	3.35	0.00%	
5084	导线-红 A4063	导线-红 A4063	个		13.00	0.05	0.70	13.00	0.05	0.70	0.00%	
5085	导线-黑 A4063	导线-黑 A4063	个		13.00	0.05	0.70	13.00	0.05	0.70	0.00%	
5086	激光管 A4063	激光管 A4063	个		90.00	79.65	7,168.50	90.00	79.65	7,168.50	0.00%	
5087	楔形镜-1 B3203	楔形镜-1 B3203	个		5.00	81.42	407.08	5.00	81.42	407.08	0.00%	
5088	大皮带轮 B4101	大皮带轮 B4101	个		5.00	35.40	176.99	5.00	35.40	176.99	0.00%	
5089	小皮带轮 B4101	小皮带轮 B4101	个		3.00	17.70	53.10	3.00	17.70	53.10	0.00%	
5090	轴承并圈 B4101	轴承并圈 B4101	个		3.00	13.27	39.81	3.00	13.27	39.81	0.00%	
5091	聚焦镜座 B4101	聚焦镜座 B4101	个		12.00	22.12	265.49	12.00	22.12	265.49	0.00%	
5092	感应铜板 B4101	感应铜板 B4101	个		11.00	4.42	48.62	11.00	4.42	48.62	0.00%	
5093	感应铜板 B4101	感应铜板 B4101	个		2.00	2.65	5.30	2.00	2.65	5.30	0.00%	
5094	感应弹簧 B4101	感应弹簧 B4101	个		16.00	2.62	41.88	16.00	2.62	41.88	0.00%	
5095	感应弹簧 B4101	感应弹簧 B4101	个		32.00	1.77	56.63	32.00	1.77	56.63	0.00%	
5096	感应弹簧座 B4101	感应弹簧座 B4101	个		11.00	13.27	146.02	11.00	13.27	146.02	0.00%	
5097	转体 B4101	转体 B4101	个		12.00	22.12	265.49	12.00	22.12	265.49	0.00%	
5098	转体 B4101	转体 B4101	个		4.00	6.06	24.25	4.00	6.06	24.25	0.00%	
5099	移动块限位片 B4101	移动块限位片 B4101	个		6.00	2.66	15.93	6.00	2.66	15.93	0.00%	
5100	移动块限位片 B4101	移动块限位片 B4101	个		25.00	2.21	55.31	25.00	2.21	55.31	0.00%	
5101	窗玻璃 B4101	窗玻璃 B4101	个		2.00	154.87	309.73	2.00	154.87	309.73	0.00%	
5102	窗玻璃 B4101	窗玻璃 B4101	个		5.00	57.52	287.61	5.00	57.52	287.61	0.00%	
5103	上对点玻璃 B4101	上对点玻璃 B4101	个		15.00	44.25	663.72	15.00	44.25	663.72	0.00%	
5104	上对点玻璃 B4101	上对点玻璃 B4101	个		5.00	44.25	221.24	5.00	44.25	221.24	0.00%	
5105	terminal block B4101	terminal block B4101	个		190.00	1.16	220.44	190.00	1.16	220.44	0.00%	
5106	光栅 B4101	光栅 B4101	个		9.00	23.59	212.35	9.00	23.59	212.35	0.00%	
5107	光栅 B4101	光栅 B4101	个		10.00	70.80	707.96	10.00	70.80	707.96	0.00%	
5108	非球面镜 B4101	非球面镜 B4101	个		104.00	11.50	1,196.47	104.00	11.50	1,196.47	0.00%	
5109	镜筒 B4101	镜筒 B4101	个		52.00	2.57	133.45	52.00	2.57	133.45	0.00%	
5110	镜筒并圈 B4101	镜筒并圈 B4101	个		7.00	0.62	4.33	7.00	0.62	4.33	0.00%	
5111	模组驱动板 B4101	模组驱动板 B4101	个		27.00	8.67	234.16	27.00	8.67	234.16	0.00%	
5112	四芯插头线 B4101	四芯插头线 B4101	个		15.00	0.62	9.29	15.00	0.62	9.29	0.00%	
5113	10芯插头线 B4101	10芯插头线 B4101	个		10.00	4.96	49.55	10.00	4.96	49.55	0.00%	
5114	平垫 B4101	平垫 B4101	个		70.00	1.33	92.89	70.00	1.33	92.89	0.00%	
5115	感应折板 B4101	感应折板 B4101	个		7.00	44.25	309.74	7.00	44.25	309.74	0.00%	

存货—原材料评估明细表

评估基准日：2023年7月31日

表3-9-2

共205页，第157页
金额单位：人民币元

被评估单位：常州华达科捷光电仪器有限公司

序号	名称	规格型号	存放地点	账面价值			评估价值			增值率%	增值值	备注
				数量	单价	金额	实际数量	评估单价	金额			
5149	logo标贴 G4006	S1A0B0,967037,黑色+夜光黄色		12.00	26.55	318.58	12.00	26.55	318.58	0.00%	0.00	
5150	logo标贴 G4006	S3A0B0,深黑色+交通红		75.00	2.58	193.80	75.00	2.58	193.80	0.00%	0.00	
5151	彩盒 G4006	S1A0B0,290×170×150.5mm		20.00	110.62	2,212.39	20.00	110.62	2,212.39	0.00%	0.00	
5152	彩盒 G4006	S2A0B0,290×170×150.5mm		17.00	110.62	1,880.53	17.00	110.62	1,880.53	0.00%	0.00	
5153	彩盒 G4006	S3A0B0,290×170×150.5mm		25.00	81.42	2,035.40	25.00	81.42	2,035.40	0.00%	0.00	
5154	白盒 G4006	S1A0B0,282*166*150mm		2.00	7.08	14.16	2.00	7.08	14.16	0.00%	0.00	
5155	型号标贴 G7010	S1A0B0, (IN-2I), 背胶: 3M 55236		20.00	8.85	176.99	20.00	8.85	176.99	0.00%	0.00	
5156	按键面膜 C1009	S1A0B0, C1009,000,004,REI, 3M55236 客户型号: BULLSEYE15		443.00	4.73	2,097.39	443.00	4.73	2,097.39	0.00%	0.00	
5157	测距仪上盖 C1009	S1A0B0, Patone376c 绿+黑色包胶		17.00	0.86	14.65	17.00	0.86	14.65	0.00%	0.00	
5158	测距仪下盖 C1009	S1A0B0, Patone376c 绿+黑色包胶		15.00	1.72	25.86	15.00	1.72	25.86	0.00%	0.00	
5159	电池盖 C1009	S1A0B0, Patone376c 绿		20.00	0.30	6.04	20.00	0.30	6.04	0.00%	0.00	
5160	警告标贴 C1009	S1A0B0, C1009,000,004,REI, 3M55236 客户型号: BULLSEYE15		460.00	1.03	471.55	460.00	1.03	471.55	0.00%	0.00	
5161	彩盒 C2022	S2A0B0, 展开尺寸: 291×330mm, 上壳, 脱胶印刷		25.00	1.08	26.96	25.00	1.08	26.96	0.00%	0.00	
5162	卡纸 C2022	S1A0B0, 上壳, 脱胶印刷, 展开尺寸: 158x251mm		25.00	0.41	10.36	25.00	0.41	10.36	0.00%	0.00	
5163	内外箱标贴 C2022	S2A0B0, 尺寸: 80×65mm		11.00	0.64	7.01	11.00	0.64	7.01	0.00%	0.00	
5164	说明书 C2022	S2A0B0, 尺寸105x148mm, 彩印, 骑马订		25.00	6.02	150.44	25.00	6.02	150.44	0.00%	0.00	
5165	显示屏面膜保护膜 C2022	S1A0B0, 尺寸18*34.63mm (±0.125) R2.5		18.00	0.43	7.81	18.00	0.43	7.81	0.00%	0.00	
5166	前装饰窗 C3011	S1A0B0, 黑色		2.00	132.75	265.49	2.00	132.75	265.49	0.00%	0.00	
5167	摄像头架 C3011	S1A0B0		1.00	26.55	26.55	1.00	26.55	26.55	0.00%	0.00	
5168	配重块 TEST2022-03	S1A0B0		20.00	26.55	530.97	20.00	26.55	530.97	0.00%	0.00	
5169	绿光激光管 50mW	S1A0B0,PLT5 520 B1-A-C1009,50mW,TO56, A <= 1.5°		1,167.00	49.46	57,721.58	1,167.00	49.46	57,721.58	0.00%	0.00	
5170	绿光激光管 30mW	S1A0B0,PLT5 520 B1-6-C1009,30mW, TO56, A <= 1.5°		690.00	33.86	23,365.13	690.00	33.86	23,365.13	0.00%	0.00	
5171	绿光激光管 30mW	S1A0B0,PLT5 520 B1-6-C1009,30mW, TO56, B > 1.5°		255.00	32.93	8,396.81	255.00	32.93	8,396.81	0.00%	0.00	
5172	绿光激光管 10mW	S1A0B0,PLT5 510,10mW, TO56,B > 1.5°		832.00	20.44	17,009.24	832.00	20.44	17,009.24	0.00%	0.00	
5173	按键面膜 TEST2022-10	S1A0B0,细砂面, 36°56mm RS, 3M55236		266.00	11.80	3,137.87	266.00	11.80	3,137.87	0.00%	0.00	
5174	水平线模组透镜筒 TEST2022-13	S1A0B0, 亚克力发黑		19.00	3.98	75.67	19.00	3.98	75.67	0.00%	0.00	
5175	五角棱镜 Tes2022-14	S1A0B0		3.00	159.29	477.88	3.00	159.29	477.88	0.00%	0.00	
5176	非球面膜 Tes2022-14	S1A0B0,Φ11.5 宽带膜400~700nm		173.00	8.85	1,530.97	173.00	8.85	1,530.97	0.00%	0.00	
5177	按键面膜 TEST2022-15	S1A0B0,3M55236,背胶: 背胶不干胶透光, 背胶不干胶透光, 背胶不干胶透光, 背胶不干胶透光		20.00	35.40	707.96	20.00	35.40	707.96	0.00%	0.00	
5178	微调轴支紧套 TEST2022-20	S1A0B0		7.00	13.27	92.92	7.00	13.27	92.92	0.00%	0.00	
5179	锁紧套件 TEST2022-20	S1A0B0		7.00	13.27	92.92	7.00	13.27	92.92	0.00%	0.00	
5180	锁紧旋钮嵌件 TEST2022-20	S1A0B0		7.00	13.27	92.92	7.00	13.27	92.92	0.00%	0.00	
5181	大旋钮嵌件-1/4 TEST2022-20	S1A0B0		7.00	13.27	92.92	7.00	13.27	92.92	0.00%	0.00	

存货—原材料评估明细表

评估基准日：2023年7月31日

表3-9-2

共205页，第158页

金额单位：人民币元

被评估单位：常州华达科捷光电仪器有限公司

序号	名称	规格型号	计量单位	存放地点	账面价值		评估价值		增值率%	备注		
					数量	单价	金额	实际数量			评估单价	金额
5182	弹簧 TEST2022-20	S1A0B0	个		14.00	8.85	123.89	14.00	8.85	123.89	0.00	0.00%
5183	磁钢底板 TEST2022-20	S1A0B0	个		7.00	17.70	123.89	7.00	17.70	123.89	0.00	0.00%
5184	十字线镜筒 TEST2022-21	S1A0B0	个		5.00	53.10	265.48	5.00	53.10	265.48	0.00	0.00%
5185	十字线镜筒 TEST2022-21	S2A0B0	个		10.00	53.10	530.97	10.00	53.10	530.97	0.00	0.00%
5186	分光镜片 TEST2022-21	S1A0B0	个		10.00	44.25	442.48	10.00	44.25	442.48	0.00	0.00%
5187	分光镜片 TEST2022-21	S2A0B0	个		20.00	44.25	884.96	20.00	44.25	884.96	0.00	0.00%
5188	配重块 A1033	S1A0B0	个		1.00	13.27	13.27	1.00	13.27	13.27	0.00	0.00%
5189	配重块 A1033	S1A0B0	个		1.00	8.85	8.85	1.00	8.85	8.85	0.00	0.00%
5190	配重柱 A1033	S1A0B0	个		1.00	13.27	13.27	1.00	13.27	13.27	0.00	0.00%
5191	型号标贴 A1035	S1A0B0,光面, 背胶3M55236,A4044,000,013	个		100.00	4.42	442.48	100.00	4.42	442.48	0.00	0.00%
5192	水泡标贴 A3039	S1A0B0,18.6*16.6mm,A3039,100,003	个		7.00	1.77	12.39	7.00	1.77	12.39	0.00	0.00%
5193	按键面膜 A3039	S1A0B0,中间层背胶3M9495LE, 带PVC,A3039,200,007	个		32.00	51.44	1,645.94	32.00	51.44	1,645.94	0.00	0.00%
5194	垂直玻璃 A3039	S1A0B0	个		2.00	120.36	240.71	2.00	120.36	240.71	0.00	0.00%
5195	电池触片负2 A3039	S1A0B0	个		8.00	79.65	637.16	8.00	79.65	637.16	0.00	0.00%
5196	电池触片正负 A3039	S1A0B0	个		8.00	79.65	637.16	8.00	79.65	637.16	0.00	0.00%
5197	电池触片正 A3039	S1A0B0	个		8.00	79.65	637.16	8.00	79.65	637.16	0.00	0.00%
5198	电池触片负 A3039	S1A0B0	个		8.00	79.65	637.16	8.00	79.65	637.16	0.00	0.00%
5199	电池盖触片 A3039	S1A0B0	个		11.00	45.13	496.46	11.00	45.13	496.46	0.00	0.00%
5200	磁钢 A3039	S1A0B0	个		2.00	17.70	35.40	2.00	17.70	35.40	0.00	0.00%
5201	水平玻璃 A3039	S1A0B0	个		2.00	120.36	240.71	2.00	120.36	240.71	0.00	0.00%
5202	支脚I A3039	S2A0B0,黑色, 带嵌件A3039,231,001.1	个		6.00	309.74	1,858.41	6.00	309.74	1,858.41	0.00	0.00%
5203	弹簧 A3039	S1A0B0,Φ1×Φ4×8.8mm	个		12.00	4.43	53.11	12.00	4.43	53.11	0.00	0.00%
5204	摆锤 A3039	S1A0B0	个		2.00	22.12	44.24	2.00	22.12	44.24	0.00	0.00%
5205	o型圈 N级 A3039	S1A0B0,黑色, HA 70-80 2.65×13.2	个		7.00	7.08	49.56	7.00	7.08	49.56	0.00	0.00%
5206	配重铜螺钉 A3039	S1A0B0	个		4.00	8.85	35.40	4.00	8.85	35.40	0.00	0.00%
5207	支脚测试底板 A3039	S1A0B0	个		2.00	398.23	796.46	2.00	398.23	796.46	0.00	0.00%
5208	弹簧 A3039	S1A0B0, SD	个		10.00	70.80	707.96	10.00	70.80	707.96	0.00	0.00%
5209	按键板 A3040	S1A0B0,A3040_K_V01	个		4.00	25.51	102.05	4.00	25.51	102.05	0.00	0.00%
5210	水泡标贴 A3040	S1A0B0,16.6*16.6mm,A3040,100,005	个		7.00	1.77	12.39	7.00	1.77	12.39	0.00	0.00%
5211	按键面膜 A30340	S1A0B0,中间层背胶3M9495LE, 带PVC,A3040,200,002	个		24.00	36.28	870.79	24.00	36.28	870.79	0.00	0.00%
5212	垂直玻璃 A3040	S1A0B0	个		2.00	120.36	240.71	2.00	120.36	240.71	0.00	0.00%
5213	上垂直玻璃 A3040	S1A0B0	个		2.00	120.36	240.71	2.00	120.36	240.71	0.00	0.00%
5214	水平玻璃 A3040	S1A0B0	个		2.00	120.36	240.71	2.00	120.36	240.71	0.00	0.00%

存货—原材料评估明细表

评估基准日：2023年7月31日

表3-9-2

共205页，第159页

金额单位：人民币元

被评估单位：常州华达科捷光电仪器有限公司

序号	名称	规格型号	计量单位	存放地点	账面价值			评估价值			增值	增值率%	备注
					数量	单价	金额	实际数量	评估单价	金额			
5215	摆锤 A3040	S1A0B0, C.c.P	个		2.00	22.12	44.24	2.00	22.12	44.24	0.00	0.00%	
5216	磁钢限位板 A3040	S1A0B0, C.c.P	个		2.00	53.10	106.20	2.00	53.10	106.20	0.00	0.00%	
5217	立柱 A3040	S1A0B0, Ep,黑Zn	个		3.00	8.85	26.55	3.00	8.85	26.55	0.00	0.00%	
5218	反光镜座 A3040	S1A0B0, 哑光发黑	个		5.00	13.27	66.35	5.00	13.27	66.35	0.00	0.00%	
5219	柱面镜座 A3040	S1A0B0, 哑光发黑	个		5.00	13.27	66.35	5.00	13.27	66.35	0.00	0.00%	
5220	分光镜片 A3040	S2A0B0	个		5.00	115.04	575.22	5.00	115.04	575.22	0.00	0.00%	
5221	短轴 A3040	S1A0B0	个		6.00	13.27	79.62	6.00	13.27	79.62	0.00	0.00%	
5222	胶合玻璃组件 A4055	S1A0B0,A4055.110.001 4片胶合	个		2.00	353.98	707.96	2.00	353.98	707.96	0.00	0.00%	
5223	摆锤 A4055	S1A0B0,RC	个		2.00	8.85	17.70	2.00	8.85	17.70	0.00	0.00%	
5224	警告标贴 A4060	S2A0B0,A4060.00122.4*42.5mm,0.6mm,90度,100mm,7mm,警告贴,一行一列	个		90.00	6.19	557.52	90.00	6.19	557.52	0.00	0.00%	
5225	警告标贴 A4060	S2A0B0,A4060.00122.4*42.5mm,0.6mm,90度,100mm,7mm,警告贴,一行一列	个		30.00	2.37	71.18	30.00	2.37	71.18	0.00	0.00%	
5226	外壳上盖 A4060	S2A0B0, Pmls0200CE, 04.07.2021A0404.2105 00130dmg	个		61.00	9.02	550.08	61.00	9.02	550.08	0.00	0.00%	
5227	按键盖板 A4060	S2A0B0, Pmls0200CE, 04.07.2021A0404.2105 00160dmg	个		62.00	1.95	120.71	62.00	1.95	120.71	0.00	0.00%	
5228	硅胶按键 A4060	S2A0B0,透明硅胶印, 04.07.2021A0404.2105 00130dmg	个		62.00	1.95	120.71	62.00	1.95	120.71	0.00	0.00%	
5229	型号标贴 A4061	S1A0B0,A4044.000.0113.39*13.8mm, R0.9	个		2.00	6.64	13.27	2.00	6.64	13.27	0.00	0.00%	
5230	蓝牙转接板 A4061	S2A0B0,A4011.PC_V02,蓝牙转接板(L115)*130MM*125mm(白)	个		58.00	24.99	1,449.49	58.00	24.99	1,449.49	0.00	0.00%	
5231	型号标贴 A4062	S1A0B0,A4044.000.0113.39*13.8mm, R0.9	个		60.00	6.64	398.23	60.00	6.64	398.23	0.00	0.00%	
5232	绿光投线仪主板 A4062	04.07.2021A0404.2105 00130dmg	个		58.00	39.53	2,292.80	58.00	39.53	2,292.80	0.00	0.00%	
5233	按键面膜 B3106	S1A0B0,B3013.000.0003	个		10.00	53.10	530.97	10.00	53.10	530.97	0.00	0.00%	
5234	塑箱标贴 B3106	S1A0B0, 100*38mm	个		100.00	3.10	309.73	100.00	3.10	309.73	0.00	0.00%	
5235	扫平仪主板 B3106	S1A0B0, B3106_M_V01 B3106_M_V01hex	个		20.00	141.66	2,833.28	20.00	141.66	2,833.28	0.00	0.00%	
5236	按键面膜 B4105	S1A0B0, B4105.000.001	个		5.00	33.19	165.93	5.00	33.19	165.93	0.00	0.00%	
5237	塑箱标贴 B4105	S1A0B0, 188.5*122.5mm, 3M9495LE	个		100.00	7.08	707.96	100.00	7.08	707.96	0.00	0.00%	
5238	按键面膜 B4106	S1A0B0,背胶: 3M9495LE	个		39.00	77.88	3,037.17	39.00	77.88	3,037.17	0.00	0.00%	
5239	外壳右把手 B4106	S2A0B0,快速成型	个		1.00	270.14	270.14	1.00	270.14	270.14	0.00	0.00%	
5240	机芯支架 B4106	S1A0B0	个		1.00	973.45	973.45	1.00	973.45	973.45	0.00	0.00%	
5241	全自动扫平仪主板 B4106	S1A0B0, B4106_M_V01 B4106_M_V01hex	个		4.00	136.66	546.62	4.00	136.66	546.62	0.00	0.00%	
5242	烧录转接板 B4106	S1A0B0, B4106_CNI_V01	个		4.00	27.57	110.26	4.00	27.57	110.26	0.00	0.00%	
5243	外壳转接支座 B4106	S2A0B0,快速成型	个		1.00	156.13	156.13	1.00	156.13	156.13	0.00	0.00%	
5244	FFC B4106	S1A0B0, 22芯*0.5mm间距*150mm 同面	个		13.00	1.95	25.30	13.00	1.95	25.30	0.00	0.00%	
5245	4芯插头线 B4106	S1A0B0, 11.5*1.22AWG-2.5mm*150mm 红黄绿蓝 1, P12.5*Y	个		13.00	0.46	5.98	13.00	0.46	5.98	0.00	0.00%	
5246	显示屏压板 E6003	S1A0B0, 黑色, 快速成型	个		4.00	39.82	159.29	4.00	39.82	159.29	0.00	0.00%	
5247	按键面膜 E6003	S1A0B0,3M9495LE背胶, 背部不可透光, 细砂	个		33.00	17.70	584.07	33.00	17.70	584.07	0.00	0.00%	

存货—原材料评估明细表

评估基准日：2023年7月31日

表3-9-2

共205页，第160页

金额单位：人民币元

被评估单位：常州华达科捷光电仪器有限公司

序号	名称	规格型号	计量单位	存放地点	账面价值			评估价值			增值	增值率%	备注
					数量	单价	金额	实际数量	评估单价	金额			
5248	按键面膜 E6003	S2A0B0,3M0495LE背胶,背部不可透视,细砂	个		18.00	9.21	165.84	18.00	9.21	165.84	0.00	0.00%	
5249	遥控器上盖 E6003	S1A0B0,背盖, Pantone 2005C, 04.07.2023E6002.2205 0001tooling	个		13.00	5.58	72.56	13.00	5.58	72.56	0.00	0.00%	
5250	透明显示屏 E6003	S1A0B0,透明, 04.07.2023E6003.2304 0001tooling	个		12.00	26.55	318.60	12.00	26.55	318.60	0.00	0.00%	
5251	泡棉衬垫 E6003	S1A0B0,黑色, 3M9448A背胶	个		18.00	3.87	69.64	18.00	3.87	69.64	0.00	0.00%	
5252	遥控器主板 E6003	S1A0B0,E6003_M_V01	个		10.00	33.40	333.98	10.00	33.40	333.98	0.00	0.00%	
5253	按键板 E6003	S1A0B0,E6003_Key_V01	个		13.00	8.46	109.97	13.00	8.46	109.97	0.00	0.00%	
5254	蓝牙板 E1106	S1A0B0,Detector BLE PCB Rev0.3 2023.04.03	个		1.00	61.94	61.94	1.00	61.94	61.94	0.00	0.00%	
5255	电池弹簧 E1106	S1A0B0	个		2.00	3.54	7.08	2.00	3.54	7.08	0.00	0.00%	
5256	蜂鸣器 E1106	S1A0B0,欧达采购件	个		3.00	0.61	1.83	3.00	0.61	1.83	0.00	0.00%	
5257	蜂鸣器密封圈 E1106	S1A0B0,欧达采购件	个		3.00	1.33	3.98	3.00	1.33	3.98	0.00	0.00%	
5258	蜂鸣器支架 E1106	S1A0B0,欧达采购件	个		3.00	3.10	9.29	3.00	3.10	9.29	0.00	0.00%	
5259	蜂鸣器弹簧 E1106	S1A0B0,欧达采购件	个		6.00	0.27	1.60	6.00	0.27	1.60	0.00	0.00%	
5260	磁钢 E1106	S0A0B0,1.2.7*9.5*3, D.Ni,欧达采购件	个		12.00	2.48	29.73	12.00	2.48	29.73	0.00	0.00%	
5261	磁钢座 E1106	S1A0B0,D.Ni,欧达采购件	个		12.00	1.95	23.36	12.00	1.95	23.36	0.00	0.00%	
5262	嵌件 E1106	S1A0B0, M6,欧达采购件	个		6.00	13.27	79.62	6.00	13.27	79.62	0.00	0.00%	
5263	硅胶组合键 E1106	S1A0B0, 硅胶FPC组合按键	个		7.00	42.24	295.67	7.00	42.24	295.67	0.00	0.00%	
5264	编码芯片-Celera Motion G1003	S1A0B0, AUR-R-B-0003-WP	个		5.00	1,849.56	9,247.79	5.00	1,849.56	9,247.79	0.00	0.00%	
5265	码盘-Celera Motion G1003	S1A0B0, AUR-R-G-0003	个		5.00	530.09	2,650.44	5.00	530.09	2,650.44	0.00	0.00%	
5266	分光棱镜 PM 2-P	S1A0B0	个		25.00	46.38	1,159.52	25.00	46.38	1,159.52	0.00	0.00%	
5267	LD座 PM 2-P	S1A0B0	个		100.00	5.12	512.06	100.00	5.12	512.06	0.00	0.00%	
5268	锂电池盒部件 A4013	(02.30.06.0109) 更改采购方式	个		14.00	54.86	768.07	14.00	54.86	768.07	0.00	0.00%	
5269	锂电池盒部件 CLL18	(02.30.06.0104) 更改采购方式	个		8.00	54.99	439.88	8.00	54.99	439.88	0.00	0.00%	
5270	锂电池盒部件 TK-L2+	(02.30.06.0108) 更改采购方式	个		8.00	54.62	436.95	8.00	54.62	436.95	0.00	0.00%	
5271	玻璃窗座 LT56	S0A0B3,20mm	个		370.00	2.78	1,027.06	370.00	2.78	1,027.06	0.00	0.00%	
5272	激光驱动器板 TK-L2G+	S0A0B, LaserHead V04, HAWKER, 110 WTS, K100P 110mm Head LP	个		3.00	3.50	10.50	3.00	3.50	10.50	0.00	0.00%	
5273	塑箱内衬上盖 A1009	S1A0B0,04.07.2018A1009.2004 0001tooling	个		807.00	4.42	3,570.80	807.00	4.42	3,570.80	0.00	0.00%	
5274	充电管理板 B3005	S0A0B, 04.07.2018A1009.2004.0001tooling	个		15.00	39.65	594.69	15.00	39.65	594.69	0.00	0.00%	
5275	蜂鸣器 DLD100GR	S1A0B0	个		30.00	0.75	22.57	30.00	0.75	22.57	0.00	0.00%	
5276	警告标识 DWRF01	S1A0B0, 欧版 100P/PET 表面覆可打印更膜 卷0.76mm	个		50.00	4.42	221.24	50.00	4.42	221.24	0.00	0.00%	
5277	警告标识 DWRF01	S1A0B0, 美版 100P/PET 表面覆可打印更膜 卷0.76mm	个		50.00	4.42	221.24	50.00	4.42	221.24	0.00	0.00%	
5278	转接板 G05	S2A0B0,OLE设计	个		148.00	38.02	5,626.61	148.00	38.02	5,626.61	0.00	0.00%	
5279	扫平仪主板 LAR160	S0A0B3,2.8/6.8mm	个		11.00	82.10	903.14	11.00	82.10	903.14	0.00	0.00%	
5280	箱体棱镜 LT56	S0A0B3,2.8/6.8mm	个		50.00	23.01	1,150.44	50.00	23.01	1,150.44	0.00	0.00%	

存货—原材料评估明细表

评估基准日：2023年7月31日

表3-9-2

共205页，第161页

金额单位：人民币元

被评估单位：常州华达科捷光电仪器有限公司

序号	名称	规格型号	计量单位	存放地点	账面价值		评估价值		增值值	增值率%	备注	
					数量	单价	金额	实际数量				评估单价
5281	光学玻璃管 LT56	SOA0B3,西中光学	个		78.00	4.02	313.49	78.00	4.02	313.49	0.00	0.00%
5282	点线仪主板 PM 2-LG	PM2-LG_M_V05 PM2-LG_V02.hex;板厚1.0	个		3.00	18.47	55.42	3.00	18.47	55.42	0.00	0.00%
5283	角度传感器 PO60	SIA0B0,MMA8452Q	个		40.00	6.82	272.70	40.00	6.82	272.70	0.00	0.00%
5284	水泡罩 PW12	SOA0B2	个		9.00	0.30	2.71	9.00	0.30	2.71	0.00	0.00%
5285	主控板 RGR200	SIA0B0,带两个液晶屏,液晶屏下要有显示屏压板	个		8.00	64.60	516.82	8.00	64.60	516.82	0.00	0.00%
5286	密封圈 RLD100-T	SIA0B0,带两个液晶屏, 04.07.2019FRLD100-T 1011.0001.hex	个		207.00	1.27	263.79	207.00	1.27	263.79	0.00	0.00%
5287	电池盖密封圈 RLD100-T	SIA0B0,1.2×1.4	个		380.00	0.50	188.32	380.00	0.50	188.32	0.00	0.00%
5288	光盘 SK105D	SIA0B4, LCA867553C 直径12cm, 袋子装	个		2.00	61.95	123.89	2.00	61.95	123.89	0.00	0.00%
5289	REACH 说明书 ST01	SIA0B0,尺寸: 70x115mm 规格: 80克重量规格白证及印刷材料	个		30.00	8.85	265.49	30.00	8.85	265.49	0.00	0.00%
5290	警告标识 ST01	SIA0B0,规格: 100xPET 表面覆可打印亚膜 卷心70mm	个		50.00	4.42	221.24	50.00	4.42	221.24	0.00	0.00%
5291	警告标识 ST01	SIA0B0,规格: 100xPET 表面覆可打印亚膜 卷心70mm	个		50.00	4.42	221.24	50.00	4.42	221.24	0.00	0.00%
5292	彩盒 A1011	S3A0B2, 尺寸175*72*72mm,更改内衬结构	个		5.00	141.59	707.96	5.00	141.59	707.96	0.00	0.00%
5293	主机色卡 A1015	SIA0B0,主机颜色挑选	个		2.00	884.96	1,769.91	2.00	884.96	1,769.91	0.00	0.00%
5294	绿光投点仪主板 A2006	SIA0B0,尺寸: 70x115mm 规格: 80克重量规格白证及印刷材料	个		35.00	39.35	1,377.08	35.00	39.35	1,377.08	0.00	0.00%
5295	电池弹簧板 A3001	SIA0B0,尺寸: 70x115mm 规格: 80克重量规格白证及印刷材料	个		21.00	6.08	127.67	21.00	6.08	127.67	0.00	0.00%
5296	Mos管-XP162A12A6PR-G A3021	SIA0B0,尺寸: 70x115mm 规格: 80克重量规格白证及印刷材料	个		5,000.00	0.67	3,337.49	5,000.00	0.67	3,337.49	0.00	0.00%
5297	摆杆 A3021	S5A0B2,D.Y. 04.07.2019A3021.001.0018.tuning	个		92.00	13.81	1,270.09	92.00	13.81	1,270.09	0.00	0.00%
5298	绿光线仪主板 A3028	S4A0B2, S530-2018-10-20200527 V0.3,配拆激光管	个		59.00	50.96	3,006.92	59.00	50.96	3,006.92	0.00	0.00%
5299	彩盒套-塑箱板 A3028	SIA0B0,规格: 100xPET 表面覆可打印亚膜 卷心70mm	个		10.00	230.09	2,300.88	10.00	230.09	2,300.88	0.00	0.00%
5300	衬垫-塑箱锂电池槽 A4013	SIA0B0, 40*25mm, 12, 40倍EVA, 带3M环保背胶	个		12.00	0.36	4.26	12.00	0.36	4.26	0.00	0.00%
5301	水平模组镜筒 A4013	SIA0B2	个		4.00	3.81	15.22	4.00	3.81	15.22	0.00	0.00%
5302	垂直模组镜筒 A4013	SZA0B2	个		18.00	3.81	68.50	18.00	3.81	68.50	0.00	0.00%
5303	胶合玻璃组 A4013	S2P1B1	个		20.00	13.27	265.48	20.00	13.27	265.48	0.00	0.00%
5304	绿光多线仪主板 A4030	S4A0B2,S530-2018-10-20200527 V0.3, 配拆激光管	个		60.00	52.15	3,129.03	60.00	52.15	3,129.03	0.00	0.00%
5305	蜗杆轴套 A4030	SOA0B2	个		68.00	1.06	72.21	68.00	1.06	72.21	0.00	0.00%
5306	彩盒套-塑箱板 A4030	SIA0B0,规格: 100xPET 表面覆可打印亚膜 卷心70mm	个		10.00	230.09	2,300.88	10.00	230.09	2,300.88	0.00	0.00%
5307	锁紧B A4030	SIA0B0	个		2.00	176.99	353.98	2.00	176.99	353.98	0.00	0.00%
5308	锁紧B A4030	SIA0B0	个		2.00	176.99	353.98	2.00	176.99	353.98	0.00	0.00%
5309	光学玻璃管 A4030	SIA0B0,φ7.2*φ9*8.2,更改垂直度公差控制	个		380.00	3.98	1,513.28	380.00	3.98	1,513.28	0.00	0.00%
5310	按键板 A4030	S2P1B1,S530-2017-a 20210819 V0.4	个		8.00	4.65	37.17	8.00	4.65	37.17	0.00	0.00%
5311	按键板 A4030	S2P1B1,S530-2017-a 20210819 V0.4	个		9.00	4.65	41.82	9.00	4.65	41.82	0.00	0.00%
5312	内衬上盖 B3007	SIA0B0	个		224.00	18.14	4,063.72	224.00	18.14	4,063.72	0.00	0.00%
5313	彩盒垫板 B3007	SIA0B0,22.5*44.5cm, 三层E瓦纸板	个		173.00	0.44	76.56	173.00	0.44	76.56	0.00	0.00%

存货—原材料评估明细表

评估基准日：2023年7月31日

表3-9-2

共205页，第162页

金额单位：人民币元

被评估单位：常州华达科捷光电仪器有限公司

序号	名称	规格型号	计量单位	存放地点	账面价值			评估价值			增值值	增值率%	备注
					数量	单价	金额	实际数量	评估单价	金额			
5314	插座 C3007	S1A0B0,SH1.0-4P贴插座	个		1,300.00	0.23	299.12	1,300.00	0.23	299.12	0.00	0.00%	
5315	说明书 DLD100-T	S1A0B0A3, 70g胶纸, 正反面黑白印刷, 四折, 无装订	个		5.00	35.40	176.99	5.00	35.40	176.99	0.00	0.00%	
5316	电池盖卡扣 Entry	S3A0B4, 本色, 18*11.25, 04.07.2016Entry,002300ding	个		202.00	0.26	51.78	202.00	0.26	51.78	0.00	0.00%	
5317	电池盖密封圈 Entry	S1A0B3, 04.07.2016Entry,2005.003200ding	个		111.00	0.59	65.80	111.00	0.59	65.80	0.00	0.00%	
5318	转体齿轮压板 Entry	S1A0B2	个		100.00	4.42	442.48	100.00	4.42	442.48	0.00	0.00%	
5319	FPC G05	S1A0B0, 长度: 50mm, 宽度: 6mm, 间距: 0.5mm, 接触点在同一侧	个		15.00	0.24	3.58	15.00	0.24	3.58	0.00	0.00%	
5320	测距仪主板 G05	S1A0B3, G05_M_V01.G05_V01.hex, 单板设计, 裸片更改	个		7.00	45.04	315.31	7.00	45.04	315.31	0.00	0.00%	
5321	按键面膜 KR40	SOA0B2, 线路由银浆改为FPC	个		62.00	5.60	347.41	62.00	5.60	347.41	0.00	0.00%	
5322	楔形镜-180 " LP105A	SOA0B3,180", 镀膜带膜 500nm-645nm	个		10.00	8.41	84.07	10.00	8.41	84.07	0.00	0.00%	
5323	楔形镜-60 " LP105A	SOA0B3,60", 镀膜带膜 500nm-645nm	个		10.00	23.89	238.93	10.00	23.89	238.93	0.00	0.00%	
5324	楔形镜-30 " LT52	SOA0B2,30", 镀膜带膜 500nm-645nm	个		90.00	23.89	2,150.44	90.00	23.89	2,150.44	0.00	0.00%	
5325	楔形镜-90 " LT52	SOA0B2,90", 镀膜带膜 500nm-645nm	个		90.00	23.89	2,150.44	90.00	23.89	2,150.44	0.00	0.00%	
5326	警告标贴 MDP10	S2A0B4, 美版,100μPET,表面覆可打印面膜,卷心76mm	个		200.00	1.33	265.49	200.00	1.33	265.49	0.00	0.00%	
5327	弹簧 MDP10	S2A0B2, Ø4*8*0.4	个		40.00	0.35	14.15	40.00	0.35	14.15	0.00	0.00%	
5328	开关密封圈 MDP10	S1A0B0	个		5.00	13.27	66.37	5.00	13.27	66.37	0.00	0.00%	
5329	测距头本体 MTS-680	S1A0B0, 毛元件 (表面抛光) 铜漆, 颜色: Panasonic黑灰	个		1.00	530.97	530.97	1.00	530.97	530.97	0.00	0.00%	
5330	型号标贴 MTS-680-PJ	S1A0B0, 材质: 100μPET, 面膜, 尺寸: 35*8.4mm R0.5	个		10.00	7.61	76.11	10.00	7.61	76.11	0.00	0.00%	
5331	型号标贴 MTS-680-PJ	S2A0B0, 材质: 100μPET, 面膜, 尺寸: 35*8.4mm R0.5	个		20.00	8.85	176.99	20.00	8.85	176.99	0.00	0.00%	
5332	logo标贴 MTS-680-T	S2A0B0,43.2*9mm 0.125PET, 面膜, 背胶3M9495LE	个		10.00	35.40	353.98	10.00	35.40	353.98	0.00	0.00%	
5333	型号标贴 MTS-680-T	S2A0B0,35*8.4mm 0.125PET, 面膜, 背胶3M9495LE	个		10.00	17.70	176.99	10.00	17.70	176.99	0.00	0.00%	
5334	保修卡型号标贴 MTS-680-T	S1A0B0,43*8mm 50μ pet	个		10.00	35.40	353.98	10.00	35.40	353.98	0.00	0.00%	
5335	内箱 MTS-680-T	S1A0B0, 尺寸: 575*375*465mm, 彩印, 有字	个		16.00	44.25	707.96	16.00	44.25	707.96	0.00	0.00%	
5336	支架(T) MTS-680-T	S1A0B0, 毛元件 (表面抛光) 铜漆, 颜色: Panasonic25黄	个		1.00	309.73	309.73	1.00	309.73	309.73	0.00	0.00%	
5337	移动底座用碗兜(T) MTS-680-T	S1A0B0, 毛元件 (表面抛光) 铜漆, 颜色: Panasonic25黄	个		2.00	265.49	530.97	2.00	265.49	530.97	0.00	0.00%	
5338	三点模组镜筒 PLS3	S1A0B0, 毛元件 (表面抛光) 铜漆, 颜色: Panasonic25黄	个		20.00	13.27	265.49	20.00	13.27	265.49	0.00	0.00%	
5339	三点模组镜筒 PLS5	S1A0B0	个		10.00	13.28	132.75	10.00	13.28	132.75	0.00	0.00%	
5340	摆锤 PM 2-L	SOA0B3,H62铜	个		10.00	3.72	37.16	10.00	3.72	37.16	0.00	0.00%	
5341	校准标贴 PM 2-L	SOA0B2, 客户更改图稿	个		200.00	1.77	353.98	200.00	1.77	353.98	0.00	0.00%	
5342	电池触片 PM 2-L	SOA0B2, 修模	个		171.00	0.22	37.82	171.00	0.22	37.82	0.00	0.00%	
5343	型号标贴 PM 2-PE	S3A0B2	个		100.00	4.42	442.48	100.00	4.42	442.48	0.00	0.00%	
5344	窗罩 PM 30-MG	S7A0B2, 黑色, 04.07.2017PM 30-MG,2005.001300ding	个		8.00	8.79	70.34	8.00	8.79	70.34	0.00	0.00%	
5345	多线仪器杆 PM 30-MG	S4A0B3, 04.07.2017PM 30-MG,100.00000ding, 喷漆, 表面镀锌	个		30.00	21.12	633.72	30.00	21.12	633.72	0.00	0.00%	
5346	说明书 TRL-315H	S1A0B0,148*210mm, 70g, 双胶纸, 黑白印刷, 骑马订	个		5.00	35.40	176.99	5.00	35.40	176.99	0.00	0.00%	

存货—原材料评估明细表

评估基准日：2023年7月31日

表3-9-2

共205页，第164页

金额单位：人民币元

被评估单位：常州华达科捷光电仪器有限公司

序号	名称	规格型号	计量单位	存放地点	账面价值			评估价值			增值	增值率%	备注
					数量	单价	金额	实际数量	评估单价	金额			
5380	10芯双头正向插头线 A4030	10芯双头正向插头线 A4030	个		229.00	3.01	689.03	229.00	3.01	689.03	0.00	0.00%	
5381	小皮带轮 B3009	S1A0B0	个		80.00	10.62	849.56	80.00	10.62	849.56	0.00	0.00%	
5382	皮带 B3009	S2A0B0, d=024.3 D=026.5 t=1.1	个		80.00	5.31	424.80	80.00	5.31	424.80	0.00	0.00%	
5383	大皮带轮 B3009	S1A0B0	个		79.00	26.55	2,097.35	79.00	26.55	2,097.35	0.00	0.00%	
5384	五点分光棱镜 LT52	SOP1B1	个		50.00	70.80	3,539.82	50.00	70.80	3,539.82	0.00	0.00%	
5385	锂电池环保证明 PLS4	S1A0B0,尺寸: 9*9mm 要求: 透明底白字	个		3.00	0.20	0.61	3.00	0.20	0.61	0.00	0.00%	
5386	UKCA标贴-警告标贴 PLS4	S1A0B0,尺寸: 9*9mm 要求: 透明底白字	个		6,000.00	0.14	849.56	6,000.00	0.14	849.56	0.00	0.00%	
5387	UKCA标贴-彩盒 PLS4	S1A0B0,尺寸: 9*9mm 要求: 透明底黑字	个		5,000.00	0.05	269.91	5,000.00	0.05	269.91	0.00	0.00%	
5388	激光驱动板 PLS4G	S2P1B1,6.5非球验证	个		444.00	1.61	716.46	444.00	1.61	716.46	0.00	0.00%	
5389	水平模组镜筒 PM 30-MG	S4P1B1	个		2.00	17.70	35.40	2.00	17.70	35.40	0.00	0.00%	
5390	垂直模组镜筒 PM 30-MG	S4A0B0	个		4.00	17.70	70.80	4.00	17.70	70.80	0.00	0.00%	
5391	绿光多线仪主板 PM40MG	S1A0B0, D7孔偏心0.2,维修件	个		84.00	26.29	2,208.62	84.00	26.29	2,208.62	0.00	0.00%	
5392	锥镜座 PM40MG	S1A0B0, R1460T0598-03,高亮	个		50.00	35.40	1,769.91	50.00	35.40	1,769.91	0.00	0.00%	
5393	红光模组 ST300	S1A0B0,增加C0.3倒角	个		24.00	58.54	1,404.95	24.00	58.54	1,404.95	0.00	0.00%	
5394	反光镜座 TK-L2P5	S6A0B3	个		70.00	30.97	2,167.90	70.00	30.97	2,167.90	0.00	0.00%	
5395	二点模组镜筒 TK-P5	S2P1B1,6.5非球验证	个		15.00	19.91	298.67	15.00	19.91	298.67	0.00	0.00%	
5396	警告标贴-澳版 A1016	S1A0B0,绿光 PLT5 516 FA 30mW 不带PD	个		15.00	64.89	973.41	15.00	64.89	973.41	0.00	0.00%	
5397	警告标贴-澳版 A2006	S1A0B0	个		15.00	64.89	973.41	15.00	64.89	973.41	0.00	0.00%	
5398	激光管-30mW A3018	S1A0B0	个		7.00	9.29	65.05	7.00	9.29	65.05	0.00	0.00%	
5399	激光器座 A3018	S1A0B0	个		5.00	1.66	8.30	5.00	1.66	8.30	0.00	0.00%	
5400	点线仪主板 A3018	S4P1A0B1, M_V01 A01E V03A03, 带球镜 (EL57) S2A0V01 10mm	个		103.00	20.35	2,096.46	103.00	20.35	2,096.46	0.00	0.00%	
5401	警告标贴-澳版 A3021	S1A0B0	个		15.00	64.89	973.41	15.00	64.89	973.41	0.00	0.00%	
5402	按键板 A3028	S4P4B1, 280925026-B Rev 0.5	个		32.00	2.88	92.02	32.00	2.88	92.02	0.00	0.00%	
5403	按键板 A3028	S4P1B1, 280925026-B Rev 0.5	个		7.00	76.62	536.34	7.00	76.62	536.34	0.00	0.00%	
5404	绿光点线仪主板 A3028	S4P1B1, 280925026-B Rev 0.5	个		42.00	49.17	2,065.26	42.00	49.17	2,065.26	0.00	0.00%	
5405	绿光点线仪主板 A3028	S1A0B0	个		4.00	180.05	720.18	4.00	180.05	720.18	0.00	0.00%	
5406	警告标贴-澳版 A3028	S1A0B0	个		15.00	64.89	973.41	15.00	64.89	973.41	0.00	0.00%	
5407	绿光点线仪主板 A3030	S3P2B1, A3030_M_V05 A3030_V03.hex	个		20.00	51.59	1,031.86	20.00	51.59	1,031.86	0.00	0.00%	
5408	激光器驱动板 A3030	S4P1B1, 280925026-B Rev 0.5	个		47.00	1.68	78.85	47.00	1.68	78.85	0.00	0.00%	
5409	绿光点线仪主板 A3031	S3P2B2, A3031_M_V05 A3031_V03.hex	个		20.00	55.04	1,100.88	20.00	55.04	1,100.88	0.00	0.00%	
5410	水平窗玻璃 A3034	S6P1B1, 三片胶合玻璃 (镀膜+钢化) 厚度3mm	个		10.00	30.97	309.73	10.00	30.97	309.73	0.00	0.00%	
5411	前窗盖 A3034	S4P1B1, 三片胶合玻璃 (镀膜+钢化) 厚度3mm	个		71.00	7.24	513.96	71.00	7.24	513.96	0.00	0.00%	
5412	说明书-澳版 A3034	S2P1B1, 尺寸 146x213mm, 黑白印刷 4页, 版本: 01091010101010101010	个		20.00	17.70	353.98	20.00	17.70	353.98	0.00	0.00%	

存货—原材料评估明细表

评估基准日：2023年7月31日

表3-9-2

共205页，第166页
金额单位：人民币元

被评估单位：常州华达科技光电仪器有限公司

序号	名称	规格型号	计量单位	存放地点	账面价值		评估价值		增值	增值率%	备注	
					数量	单价	金额	实际数量				评估单价
5446	投线仪 LN	360绿光3D, 铱钴外购	个		38.00	340.71	12,946.90	38.00	340.71	12,946.90	0.00%	
5447	激光水平仪 LN	S03DG, 铱钴外购	个		3.00	310.53	931.59	3.00	310.53	931.59	0.00%	
5448	激光水平仪 LN	S04DG, 铱钴外购	个		1.00	451.59	451.59	1.00	451.59	451.59	0.00%	
5449	夹子 LN	LA-100, 铱钴外购	个		48.00	13.00	624.01	48.00	13.00	624.01	0.00%	
5450	点镜组镜筒 LT52	S0P3B1, 测试6061-T6五点分光棱镜	个		14.00	7.97	111.51	14.00	7.97	111.51	0.00%	
5451	光栏 LT52	S1A0B0	个		3.00	4.78	14.34	3.00	4.78	14.34	0.00%	
5452	五点分光棱镜 LT52	S0P2B1, 测试6061-T6五点分光棱镜	个		14.00	70.80	991.15	14.00	70.80	991.15	0.00%	
5453	激光器座 PLC360G	S1P1B1, 直径9*11.8(S15LD)外置PD	个		59.00	8.85	522.12	59.00	8.85	522.12	0.00%	
5454	快速阅读手册 PLL18	S1P1B1, 70*120mm, 双面覆亮膜, 折叠像差印刷2mm	个		7.00	44.25	309.74	7.00	44.25	309.74	0.00%	
5455	激光驱动板 PLS4G	S0P3B1, 180*180*1.5mm, 304#304SS, 1PC1210101010	个		180.00	1.81	324.97	180.00	1.81	324.97	0.00%	
5456	棱镜压片 PM 2-PE	S2P1B1, 04.07.2019PM 2-PE 2003 0002tooling	个		110.00	4.42	486.72	110.00	4.42	486.72	0.00%	
5457	维体棱镜 PM 30-MG	S2P1B2, 增加镀银工艺	个		64.00	70.80	4,530.98	64.00	70.80	4,530.98	0.00%	
5458	转角标贴 (外箱) 脚架接头单发 PMA20	S1A0B0, 265*72mm	个		30.00	8.85	265.49	30.00	8.85	265.49	0.00%	
5459	按键面膜 RGR200	S1A0B0, RGR200, 000, 00K, 细砂面, 3M9495LE, 背PPC	个		10.00	132.74	1,327.43	10.00	132.74	1,327.43	0.00%	
5460	按键面膜 RGR200M	S1A0B0, RGR200M, 000, 00K, 细砂面, 3M9495LE, 背PPC	个		10.00	132.74	1,327.43	10.00	132.74	1,327.43	0.00%	
5461	五角棱镜 RL HVPW-G	S0P1B2, 绿光, 分光比80:20~97:3	个		23.00	57.52	1,323.01	23.00	57.52	1,323.01	0.00%	
5462	按键面膜 RLD100-T	S0P1B2, RLD100-T, 000, 001, 细砂面, 3M9495LE, 背PPC, 透气工艺	个		8.00	22.12	176.99	8.00	22.12	176.99	0.00%	
5463	电芯 TK-1.2+	S1A0B0	个		6.00	8.41	50.44	6.00	8.41	50.44	0.00%	
5464	磁钢 WB-43L	S1A0B0, Ep, Ni, 快速成型	个		8.00	10.62	84.95	8.00	10.62	84.95	0.00%	
5465	警告标贴 550HVG	S0P1B2, 550HVG, 000, 002, 60*13mm (±0.15), 3M, S5236	个		45.00	3.54	159.29	45.00	3.54	159.29	0.00%	
5466	垫片 A3021	S1A0B0, 哑光发黑 Φ11×10.5	个		55.00	3.21	176.68	55.00	3.21	176.68	0.00%	
5467	警告标贴 A4003	S1P1B1, A4003, 00K, 覆有打印胶膜, 76mm*66mm, 一行一列	个		10.00	70.80	707.96	10.00	70.80	707.96	0.00%	
5468	警告标贴 A4003	S1P1B1, A4003, 00K, 覆有打印胶膜, 76mm*66mm, 一行一列	个		100.00	5.31	530.97	100.00	5.31	530.97	0.00%	
5469	锂电池标贴 A4003	S1P1B2, 34, 7*25.7mm (±0.15), 一行一列, 76mm*66mm	个		200.00	0.88	176.99	200.00	0.88	176.99	0.00%	
5470	警告标贴 A4018	S2P1B1, A4018, 000, 002, 覆有打印胶膜, 76mm*66mm, 一行一列	个		100.00	5.31	530.97	100.00	5.31	530.97	0.00%	
5471	警告标贴 A4026	S2P1B2, A4026, 400, 004, 3M, S5236	个		10.00	70.80	707.96	10.00	70.80	707.96	0.00%	
5472	塑箱标贴-澳版II A4030	S1A0B0, 34, 7*25.7mm (±0.15), 一行一列, 76mm*66mm, 一行一列	个		5.00	53.10	265.49	5.00	53.10	265.49	0.00%	
5473	锂电池警告标贴B3005	S1P1B1, S1P1B1, 200R, 000, 004, 54.5*29.8mm (±0.15), 3M, S5236	个		200.00	1.33	265.49	200.00	1.33	265.49	0.00%	
5474	警告标贴 CPL206R	S0P1B1, CPL206R, 000, 004, 54.5*29.8mm (±0.15), 3M, S5236	个		10.00	70.80	707.96	10.00	70.80	707.96	0.00%	
5475	按键面膜 E2001	S0P1B1, E2001, 000, 001, 覆有打印胶膜, 76mm*66mm, 一行一列, 76mm*66mm	个		20.00	26.55	530.97	20.00	26.55	530.97	0.00%	
5476	警告标贴 E6002	S1P1B1, E6002, 000, 00K, 44, 8*24.8mm, 一行一列, 76mm*66mm	个		100.00	4.42	442.48	100.00	4.42	442.48	0.00%	
5477	旋钮 1/4 FTA360-E	S1P2B2, 配合消耗零件 01.01.08.0011	个		10.00	100.00	1,000.00	10.00	100.00	1,000.00	0.00%	
5478	3-芯插头线II LAR160	S1A0B0, 3-芯插头线II LAR160, 8.1, 4.4mm*8.1, 4.4mm*8.1, 4.4mm*8.1	个		12.00	7.26	87.08	12.00	7.26	87.08	0.00%	

存货—原材料评估明细表

评估基准日：2023年7月31日

表3-9-2

共205页，第168页

金额单位：人民币元

被评估单位：常州华达科捷光电仪器有限公司

序号	名称	规格型号	计量单位	存放地点	账面价值		评估价值		增值	增值率%	备注
					数量	单价	金额	实际数量			
5512	磁钢导向块 A3028	01.12.02.0195SA001, 磁钢块, 04.07.2019A4030.2003.0022boding	个		194.00	0.27	51.95	194.00	0.27	51.95	0.00%
5513	磁钢导向块2 A3028	01.12.02.0195SA001, 磁钢块, 04.07.2019A4030.2003.0022boding	个		194.00	0.29	55.61	194.00	0.29	55.61	0.00%
5514	尼龙垫片1 A4030	01.14.07.0083SA001, 本色, 04.07.2019A4030.2004.0028woding	个		10.00	0.12	1.24	10.00	0.12	1.24	0.00%
5515	尼龙垫片2 A4030	01.14.07.0083SA001, 本色, 04.07.2019A4030.2004.0028woding	个		41.00	0.11	4.35	41.00	0.11	4.35	0.00%
5516	排线压片 A4030	01.12.06.0145, SA001, 04.07.2019A4030.2003.0024woding	个		10.00	0.27	2.65	10.00	0.27	2.65	0.00%
5517	磁钢底板 A4030	01.12.10.0131, SA001, 04.07.2019A4030.2003.0009woding	个		10.00	0.87	8.67	10.00	0.87	8.67	0.00%
5518	窗框密封垫 A4030	01.11.06.0108SA001, 04.07.2019A4030.2003.0022boding	个		89.00	0.44	39.51	89.00	0.44	39.51	0.00%
5519	电源线胶套 A4030	01.11.06.0109SA001, 04.07.2019A4030.2003.0022boding	个		71.00	0.11	7.69	71.00	0.11	7.69	0.00%
5520	硅胶按键 A4030	01.12.02.0062SA001, 黑, 04.07.2019A4030.2003.0004woding	个		33.00	0.53	17.51	33.00	0.53	17.51	0.00%
5521	玻璃上垫 A4030	01.11.06.0111SA002, 04.07.2019A4030.2003.0022boding	个		77.00	0.44	33.99	77.00	0.44	33.99	0.00%
5522	锂电池盒部件 CLL18	(02.30.06.0068) 博力威	个		18.00	70.83	1,274.89	18.00	70.83	1,274.89	0.00%
5523	接收器主板 E1004	01.10.07.0020, SA001, 04.07.2019A4030.2003.0022boding	个		50.00	110.62	5,530.97	50.00	110.62	5,530.97	0.00%
5524	水泡 A4040	04.03.2021A4040(00182), SA001, 04.07.2019A4030.2003.0022boding	个		126.00	3.65	459.76	126.00	3.65	459.76	0.00%
5525	彩盒 PLS2	01.14.07.0083SA001, 04.07.2019A4030.2004.0028woding	个		10.00	265.49	2,654.87	10.00	265.49	2,654.87	0.00%
5526	彩盒套-锂电池板 PLS4	01.14.07.0083SA001, 04.07.2019A4030.2004.0028woding	个		10.00	265.49	2,654.87	10.00	265.49	2,654.87	0.00%
5527	棱镜组件 PP01	(02.30.06.0043) SA001, 04.07.2019A4030.2003.0022boding	个		3.00	56.64	169.91	3.00	56.64	169.91	0.00%
5528	加热芯(烙铁维修配件)	04.03.2021A4040(00182), SA001, 04.07.2019A4030.2003.0022boding	个		47.00	12.82	602.57	47.00	12.82	602.57	0.00%
5529	V型块	04.03.2021A4040(00182), SA001, 04.07.2019A4030.2003.0022boding	个		10.00	256.41	2,564.10	10.00	256.41	2,564.10	0.00%
5530	直线导轨 MGN7C	SIA0B0, MGN7C, 导轨50mm	个		3.00	83.28	249.84	3.00	83.28	249.84	0.00%
5531	三爪自定心卡盘	环球 K1180	个		5.00	239.31	1,196.56	5.00	239.31	1,196.56	0.00%
5532	加热芯 BK2000A	BK2000A	个		18.00	38.46	692.31	18.00	38.46	692.31	0.00%
5533	波珠 M3X6	M3X6	个		194.00	1.15	223.84	194.00	1.15	223.84	0.00%
5534	快速夹头 GH-201	GH-201	个		16.00	2.35	37.61	16.00	2.35	37.61	0.00%
5535	PVC膜	28um-1100	个		140,000.00	0.13	18,100.86	140,000.00	0.13	18,100.86	0.00%
5536	圆形强力磁铁	8*3	个		87.00	0.52	45.00	87.00	0.52	45.00	0.00%
5537	日本东日扭力扳手扭力螺丝刀 RTD60CN	RTD60CN	个		6.00	769.23	4,615.38	6.00	769.23	4,615.38	0.00%
5538	快速夹头 MC02-1	MC02-1	个		1.00	3.16	3.16	1.00	3.16	3.16	0.00%
5539	角槽连接件	3030角槽	个		2.00	7.95	15.90	2.00	7.95	15.90	0.00%
5540	按钮垫片	PC塑料薄膜t=1	个		46.00	0.82	37.67	46.00	0.82	37.67	0.00%
5541	卡簧钳	开口50MM 10KG	个		49.00	8.19	401.29	49.00	8.19	401.29	0.00%
5542	十字固定架 CCHN-12-6	CCHN-12-6	个		1.00	68.31	68.31	1.00	68.31	68.31	0.00%
5543	圆螺母	M14*1.5	个		49.00	2.41	118.28	49.00	2.41	118.28	0.00%
5544	平面推力球轴承 81104	81104	个		9.00	48.79	439.14	9.00	48.79	439.14	0.00%

存货—原材料评估明细表

评估基准日：2023年7月31日

表3-9-2

共205页，第169页

金额单位：人民币元

被评估单位：常州华达科捷光电仪器有限公司

序号	名称	规格型号	计量单位	存放地点	账面价值			评估价值			增值	增值率%	备注
					数量	单价	金额	实际数量	评估单价	金额			
5545	外螺纹性轴承	NTSBGT16-8	个		8.00	58.30	466.42	8.00	58.30	466.42	0.00	0.00%	
5546	圆磁钢	D6*2	个		60.00	0.26	15.51	60.00	0.26	15.51	0.00	0.00%	
5547	碟子 ESD-16	直尖头 ESD-16	个		4.00	4.74	18.97	4.00	4.74	18.97	0.00	0.00%	
5548	手动压机	J03-05A	个		1.00	508.85	508.85	1.00	508.85	508.85	0.00	0.00%	
5549	内螺纹铜芯红色手柄球	M4*16	个		45.00	3.10	139.38	45.00	3.10	139.38	0.00	0.00%	
5550	快速夹具胶头螺丝	M8*60	个		197.00	3.89	767.08	197.00	3.89	767.08	0.00	0.00%	
5551	尼龙顶丝	M4*6	个		20.00	0.19	3.72	20.00	0.19	3.72	0.00	0.00%	
5552	塑料头波珠螺丝	M3*6	个		10.00	1.95	19.47	10.00	1.95	19.47	0.00	0.00%	
5553	螺纹销	M4*10	个		10.00	4.25	42.48	10.00	4.25	42.48	0.00	0.00%	
5554	精益管	28mm 3M	个		7.00	19.66	137.61	7.00	19.66	137.61	0.00	0.00%	
5555	硅胶套子 AC625-1125	AC625-1125	个		200.00	0.84	168.14	200.00	0.84	168.14	0.00	0.00%	
5556	推拉式快速夹钳	305C-30MM	个		1.00	32.39	32.39	1.00	32.39	32.39	0.00	0.00%	
5557	推力计	NK-50 5KG	个		1.00	190.27	190.27	1.00	190.27	190.27	0.00	0.00%	
5558	气管	Φ10*6.5	个		1.00	170.94	170.94	1.00	170.94	170.94	0.00	0.00%	
5559	气管接头	PG10-8	个		30.00	0.77	23.08	30.00	0.77	23.08	0.00	0.00%	
5560	AirTac气缸	HLH6*25	个		12.00	427.35	5,128.19	12.00	427.35	5,128.19	0.00	0.00%	
5561	电批头一字刀头	3C电批头,规格: e4*60*4 (柄直径*长度*一字宽度)	个		20.00	2.59	51.72	20.00	2.59	51.72	0.00	0.00%	
5562	微分头	0-50微分头圆头带安装螺母	个		1.00	153.85	153.85	1.00	153.85	153.85	0.00	0.00%	
5563	硅偏压探测器 DET10A2	波长200 to 1100nm	个		1.00	1,192.90	1,192.90	1.00	1,192.90	1,192.90	0.00	0.00%	
5564	硅偏压探测器 DET025AL	波长400 to 1100nm	个		1.00	1,612.64	1,612.64	1.00	1,612.64	1,612.64	0.00	0.00%	
5565	硅偏压探测器 DET100A2	波长320 to 1100nm	个		1.00	1,230.50	1,230.50	1.00	1,230.50	1,230.50	0.00	0.00%	
5566	手持式热敏风速测量仪 希玛AR866	希玛AR866	个		1.00	876.11	876.11	1.00	876.11	876.11	0.00	0.00%	
5567	红外线热像仪 希玛	希玛	个		1.00	2,911.50	2,911.50	1.00	2,911.50	2,911.50	0.00	0.00%	
5568	激光功率计 LP1	LP10	个		5.00	1,200.17	6,000.83	5.00	1,200.17	6,000.83	0.00	0.00%	
5569	黑色导电吸塑盘	30格	个		1,000.00	3.33	3,333.33	1,000.00	3.33	3,333.33	0.00	0.00%	
5570	镜头	F50mm	个		58.00	198.23	11,497.35	58.00	198.23	11,497.35	0.00	0.00%	
5571	显示器	彩色, 8寸	个		2.00	282.06	564.11	2.00	282.06	564.11	0.00	0.00%	
5572	守护者USB工业相机	12mm, 清晰度200万	个		2.00	341.88	683.76	2.00	341.88	683.76	0.00	0.00%	
5573	标准镜头	12mm	个		2.00	133.34	266.67	2.00	133.34	266.67	0.00	0.00%	
5574	滤光片	T=0.03%(透过率) Φ40	个		10.00	47.41	474.14	10.00	47.41	474.14	0.00	0.00%	
5575	VGA线	3米	个		23.00	35.04	805.98	23.00	35.04	805.98	0.00	0.00%	
5576	手腕带在线监控仪(单孔)	ZYX-209-1	个		8.00	55.75	446.02	8.00	55.75	446.02	0.00	0.00%	
5577	固定式接线端子	TB-1506 15A 6位	个		399.00	1.88	750.13	399.00	1.88	750.13	0.00	0.00%	

存货—原材料评估明细表

评估基准日：2023年7月31日

表3-9-2

共205页，第170页

金额单位：人民币元

被评估单位：常州华达科捷光电仪器有限公司

序号	名称	规格型号	计量单位	存放地点	账面价值			评估价值			增值	增值率%	备注
					数量	单价	金额	实际数量	评估单价	金额			
5578	适配器	5V 2A	个		16.00	23.92	382.68	16.00	23.92	382.68	0.00	0.00%	
5579	航空插头 TB-CX16-02		个		9.00	2.31	20.77	9.00	2.31	20.77	0.00	0.00%	
5580	探针套 P100-B1	P100-B1圆珠笔探针套	个		100.00	0.26	25.63	100.00	0.26	25.63	0.00	0.00%	
5581	铜探针 P100-B1	P100-B1圆珠笔探针	个		100.00	0.38	37.60	100.00	0.38	37.60	0.00	0.00%	
5582	电线	2×0.1平方	cm		7,500.00	0.02	183.19	7,500.00	0.02	183.19	0.00	0.00%	
5583	单排针	2.0mm间距 1-40	个		27.00	0.18	4.84	27.00	0.18	4.84	0.00	0.00%	
5584	鳄鱼夹测试线	红黑各一个	个		10.00	11.90	118.97	10.00	11.90	118.97	0.00	0.00%	
5585	探针 P058-B1		个		80.00	0.78	62.07	80.00	0.78	62.07	0.00	0.00%	
5586	探针套 R058-1VW7		个		80.00	0.58	46.21	80.00	0.58	46.21	0.00	0.00%	
5587	视频线 SYV75-3-2		cm		50,000.00	0.02	796.19	50,000.00	0.02	796.19	0.00	0.00%	
5588	FTC连接器	0.5mm,8p	个		10.00	1.29	12.93	10.00	1.29	12.93	0.00	0.00%	
5589	开关磁力座	金属开关68*50*55	个		4.00	32.99	131.94	4.00	32.99	131.94	0.00	0.00%	
5590	圆形磁钢	D10*3	个		50.00	0.47	23.71	50.00	0.47	23.71	0.00	0.00%	
5591	大电流pogopin贴片簧针 M2059		个		45.00	7.79	350.44	45.00	7.79	350.44	0.00	0.00%	
5592	降压模块 LM2596	LM2596不带数显	个		8.00	5.66	45.31	8.00	5.66	45.31	0.00	0.00%	
5593	电源适配器 9V5A	9V5A	个		3.00	31.86	95.58	3.00	31.86	95.58	0.00	0.00%	
5594	电子采样模块	ADS1259	个		2.00	191.15	382.30	2.00	191.15	382.30	0.00	0.00%	
5595	电池盒	4节5号带开关	个		2.00	3.54	7.08	2.00	3.54	7.08	0.00	0.00%	
5596	固定式接线端子 TB-1512	TB-1512 15A 12位	个		4.00	7.35	29.38	4.00	7.35	29.38	0.00	0.00%	
5597	开关电源 DR-30-24	DR-30-24	个		1.00	45.13	45.13	1.00	45.13	45.13	0.00	0.00%	
5598	双头电子连接线	1.5mm间距 4P 20CM	个		20.00	0.49	9.73	20.00	0.49	9.73	0.00	0.00%	
5599	单头电子连接线	1.5mm间距 3P 20CM	个		20.00	0.35	7.08	20.00	0.35	7.08	0.00	0.00%	
5600	公牛插座	B5040 (4孔 1.8m)	个		1.00	38.94	38.94	1.00	38.94	38.94	0.00	0.00%	
5601	不锈钢活节螺丝 M6*25	M6*25	个		95.00	2.21	210.18	95.00	2.21	210.18	0.00	0.00%	
5602	可调位紧定手柄螺母 M6	M6黑色	个		99.00	1.95	192.74	99.00	1.95	192.74	0.00	0.00%	
5603	拨珠螺丝 M3×10	M3*10	个		80.00	1.77	141.59	80.00	1.77	141.59	0.00	0.00%	
5604	三脚架转换螺丝	四分之一螺纹	个		2.00	5.93	11.86	2.00	5.93	11.86	0.00	0.00%	
5605	定位珠	D2×L3	个		10.00	2.21	22.12	10.00	2.21	22.12	0.00	0.00%	
5606	摄像头 SS-809	SS-809	个		4.00	132.00	528.00	4.00	132.00	528.00	0.00	0.00%	
5607	双折弯带垫板拉手	UHFN6G66	个		2.00	28.76	57.52	2.00	28.76	57.52	0.00	0.00%	
5608	尼龙头波珠螺丝 M6*8	M6*8	个		40.00	1.68	67.25	40.00	1.68	67.25	0.00	0.00%	
5609	针规	φ0.837±0.01mm (钨钢)	个		6.00	447.20	2,683.17	6.00	447.20	2,683.17	0.00	0.00%	
5610	微安电流表头 85C1-UA	85C1-UA, 量程500A	个		2.00	13.45	26.90	2.00	13.45	26.90	0.00	0.00%	

存货—原材料评估明细表

评估基准日：2023年7月31日

表3-9-2

共205页，第171页

金额单位：人民币元

被评估单位：常州华达科技光电仪器有限公司

序号	名称	规格型号	计量单位	存放地点	账面价值		评估价值		增值	增值率%	备注
					数量	单价	金额	实际数量			
5611	单刀双掷开关	蓝色, MTS-102, 3脚2档, 6A125V	个		5.00	2.92	14.60	5.00	2.92	14.60	0.00%
5612	旋转开关	4档5脚, 带黑色合金旋钮	个		3.00	14.78	44.33	3.00	14.78	44.33	0.00%
5613	ABS斜面塑料盒	白色, 200*120*67mm	个		2.00	18.70	37.40	2.00	18.70	37.40	0.00%
5614	内六角紧顶螺丝 M5*3	M5*3	个		16.00	0.27	4.39	16.00	0.27	4.39	0.00%
5615	弹簧 0.6*4*5	0.6*4*5	个		6.00	0.54	3.24	6.00	0.54	3.24	0.00%
5616	303不锈钢圆柱销 φ5*16	φ5*16	个		50.00	0.28	14.16	50.00	0.28	14.16	0.00%
5617	键 5*5*20	5*5*20	个		3.00	0.88	2.63	3.00	0.88	2.63	0.00%
5618	PVC线槽	高60*宽60, 开口型	cm		100.00	0.13	13.03	100.00	0.13	13.03	0.00%
5619	非球透镜 TESTGC2023003	S1A0B0	个		1.00	0.44	0.44	1.00	0.44	0.44	0.00%
5620	花形盘头自攻螺钉	S1A0B0PCP2.5*20CSAB黑锌F型, 外径2.4-2.5	个		1,027.00	0.02	24.81	1,027.00	0.02	24.81	0.00%
5621	大轴 LP50	增加台阶, 量化调试手法, 提升良品率	个		20.00	2.13	42.59	20.00	2.13	42.59	0.00%
5622	立柱 PM 30-MG	S1P1B1, 镀黑锌	个		400.00	0.78	311.36	400.00	0.78	311.36	0.00%
5623	轴承 693ZZR	S1A0B0, φ8×3	个		359.00	1.77	635.40	359.00	1.77	635.40	0.00%
5624	绿光点线仪主板 A3021	010K1010026	个		50.00	60.45	3,022.43	50.00	60.45	3,022.43	0.00%
5625	水平模组镜筒 A3021	010K1010026	个		2,000.00	4.96	9,911.50	2,000.00	4.96	9,911.50	0.00%
5626	多线仪摆杆 A4013	S1G1B1, 修改点胶槽用与工程验证	个		20.00	17.70	353.98	20.00	17.70	353.98	0.00%
5627	外框 A4013	S1G1B1, 修改点胶槽用与工程验证	个		15.00	22.12	331.80	15.00	22.12	331.80	0.00%
5628	轴承 PM 30-MG	693ZZRSC4PSL01, 高品质, φ8×4, 游隙15um	个		500.00	1.77	884.96	500.00	1.77	884.96	0.00%
5629	多线仪摆杆 PM 30-MG	S1G1B1, 修改点胶槽用与工程验证	个		190.00	22.12	4,203.54	190.00	22.12	4,203.54	0.00%
5630	小齿轮轴 PM 30-MG	S3G1B1	个		32.00	1.68	53.80	32.00	1.68	53.80	0.00%
5631	摆杆 TK-L2P5	010K1010026	个		50.00	15.41	770.35	50.00	15.41	770.35	0.00%
5632	绿光激光管 30mW	010K1010026	个		600.00	30.96	18,577.58	600.00	30.96	18,577.58	0.00%
5633	绿光激光管 50mW	010K1010026	个		600.00	46.44	27,866.37	600.00	46.44	27,866.37	0.00%
5634	光学玻璃管 LT56	(01.51.05.0008)S0A0B3	个		20.00	2.74	54.86	20.00	2.74	54.86	0.00%
5635	非球面镜 8(镀膜) A3021	(01.50.01.0053)S1A0B1, 镀膜光增透膜φ8	个		150.00	6.96	1,044.69	150.00	6.96	1,044.69	0.00%
5636	非球面镜 LT52	(01.50.01.0026)非球面镜φ10mm G35um, E30	个		10.00	44.25	442.48	10.00	44.25	442.48	0.00%
5637	安全绳 PM 30-MG	(01.80.01.0103) S0A0B1, 1米	个		48.00	13.27	637.15	48.00	13.27	637.15	0.00%
5638	旋压板 A1034	S2A0B0, 快速成型	个		3.00	240.66	721.99	3.00	240.66	721.99	0.00%
5639	模压板 A1034	S2A0B0, 快速成型	个		3.00	214.21	642.64	3.00	214.21	642.64	0.00%
5640	夹角 A1034	S3A0B0, 快速成型	个		3.00	206.88	620.64	3.00	206.88	620.64	0.00%
5641	夹角 B A1034	S3A0B0, 快速成型	个		3.00	221.43	664.28	3.00	221.43	664.28	0.00%
5642	机芯底座 A1034	S3A0B0, 快速成型	个		3.00	248.93	746.78	3.00	248.93	746.78	0.00%
5643	0.8mm无铅焊丝	0.8mm, 无铅	kg		26.01	211.03	5,488.93	26.01	211.03	5,488.93	0.00%

存货—原材料评估明细表

评估基准日：2023年7月31日

表3-9-2

共205页，第172页

金额单位：人民币元

被评估单位：常州华达科捷光电仪器有限公司

序号	名称	规格型号	计量单位	存放地点	账面价值			评估价值			增值	增值率%	备注
					数量	单价	金额	实际数量	评估单价	金额			
5644	无铅焊锡丝	1mm,无铅	kg		19.39	415.76	8,061.67	19.39	415.76	8,061.67	0.00	0.00%	
5645	焊锡丝	0.5mm	kg		7.40	214.66	1,588.51	7.40	214.66	1,588.51	0.00	0.00%	
5646	焊锡丝	0.8mm	kg		10.96	289.94	3,177.78	10.96	289.94	3,177.78	0.00	0.00%	
5647	焊锡棒		个		14.00	94.29	1,320.04	14.00	94.29	1,320.04	0.00	0.00%	
5648	L391C胶(红胶水)		kg		3.80	142.47	541.38	3.80	142.47	541.38	0.00	0.00%	
5649	超级白胶水800g(8008)		kg		19.13	405.48	7,756.76	19.13	405.48	7,756.76	0.00	0.00%	
5650	超级黑胶水8008		kg		8.13	416.66	3,387.48	8.13	416.66	3,387.48	0.00	0.00%	
5651	三A胶		kg		1.79	77.08	137.97	1.79	77.08	137.97	0.00	0.00%	
5652	703胶水(白)		kg		1.71	54.73	93.58	1.71	54.73	93.58	0.00	0.00%	
5653	703胶水(黑)		kg		0.57	54.44	31.03	0.57	54.44	31.03	0.00	0.00%	
5654	1222胶水		ml		1,379.93	0.69	958.63	1,379.93	0.69	958.63	0.00	0.00%	
5655	乐泰222胶水		ml		2,290.00	1.14	2,604.08	2,290.00	1.14	2,604.08	0.00	0.00%	
5656	603胶水		ml		200.00	1.71	341.23	200.00	1.71	341.23	0.00	0.00%	
5657	1609胶水		ml		2,236.03	0.69	1,553.19	2,236.03	0.69	1,553.19	0.00	0.00%	
5658	回天902胶水		ml		950.00	0.14	131.95	950.00	0.14	131.95	0.00	0.00%	
5659	1770胶水		ml		8,917.50	0.54	4,782.45	8,917.50	0.54	4,782.45	0.00	0.00%	
5660	2431胶水(7243)		ml		2,222.00	0.69	1,543.63	2,222.00	0.69	1,543.63	0.00	0.00%	
5661	8008LL胶水		ml		1,665.00	0.54	892.90	1,665.00	0.54	892.90	0.00	0.00%	
5662	AB胶(日本)	314015	kg		16.74	3,297.27	55,196.31	16.74	3,297.27	55,196.31	0.00	0.00%	
5663	百得胶		kg		0.46	19.13	8.80	0.46	19.13	8.80	0.00	0.00%	
5664	3MDP460胶水		ml		2,137.82	1.82	3,898.59	2,137.82	1.82	3,898.59	0.00	0.00%	
5665	3W119磷干胶		kg		7.86	531.00	4,173.63	7.86	531.00	4,173.63	0.00	0.00%	
5666	EPO-TEK301-2胶	包装:1磅/组(454克)	个		1,670.67	3.28	5,480.00	1,670.67	3.28	5,480.00	0.00	0.00%	
5667	解胶剂		kg		0.33	528.42	174.38	0.33	528.42	174.38	0.00	0.00%	
5668	胶水30分钟		kg		0.05	1,312.20	65.61	0.05	1,312.20	65.61	0.00	0.00%	
5669	胶水3MDP190		ml		187.00	1.42	264.84	187.00	1.42	264.84	0.00	0.00%	
5670	透明8008硅胶		g		10,660.50	0.42	4,439.61	10,660.50	0.42	4,439.61	0.00	0.00%	
5671	胶水乐泰454	20g/支	g		170.00	2.98	507.43	170.00	2.98	507.43	0.00	0.00%	
5672	胶水乐泰552		ml		3,192.51	1.49	4,763.48	3,192.51	1.49	4,763.48	0.00	0.00%	
5673	胶水泡沫胶		cm		75,500.00	0.01	386.94	75,500.00	0.01	386.94	0.00	0.00%	
5674	厌氧胶	250g/瓶	g		2,150.00	0.97	2,085.72	2,150.00	0.97	2,085.72	0.00	0.00%	
5675	胶水3114	光固化性环氧树脂,250g/瓶	g		196.00	3.88	760.48	196.00	3.88	760.48	0.00	0.00%	
5676	胶水43S	Loxenal,713741,20g/瓶	g		719.20	1.74	1,251.94	719.20	1.74	1,251.94	0.00	0.00%	

存货—原材料评估明细表

评估基准日：2023年7月31日

表3-9-2

共205页，第173页

金额单位：人民币元

被评估单位：常州华达科捷光电仪器有限公司

序号	名称	规格型号	计量单位	存放地点	账面价值		评估价值			增值值	增值率%	备注
					数量	单价	金额	实际数量	评估单价			
5677	胶水底涂剂 7	Loxeal,primer7,20ml/瓶	ml		1,000.00	13.93	13,928.31	1,000.00	13.93	13,928.31	0.00	0.00%
5678	胶水 243	50ml/瓶	ml		150.00	1.17	175.62	150.00	1.17	175.62	0.00	0.00%
5679	胶水 1373N	50g/瓶	g		485.60	2.70	1,311.12	485.60	2.70	1,311.12	0.00	0.00%
5680	胶水 Ailette 495	20ml/瓶	ml		960.00	1.55	1,489.41	960.00	1.55	1,489.41	0.00	0.00%
5681	日本三键1121半干胶	200g/个	个		2,136.00	0.94	1,998.54	2,136.00	0.94	1,998.54	0.00	0.00%
5682	胶水 480-08A/B	50ml/支,A白色+B紫色	ml		16,390.00	1.36	22,284.77	16,390.00	1.36	22,284.77	0.00	0.00%
5683	胶水 DB133	50g/支	g		652.00	8.96	5,843.72	652.00	8.96	5,843.72	0.00	0.00%
5684	信越半干胶	100ml/支	ml		660.00	0.99	654.86	660.00	0.99	654.86	0.00	0.00%
5685	胶水 TS850	50ml/支	ml		98.06	1.30	127.48	98.06	1.30	127.48	0.00	0.00%
5686	胶水 LOCITITE 263	50ml/瓶, 粘度指数大于510	ml		350.00	1.13	396.12	350.00	1.13	396.12	0.00	0.00%
5687	胶水底涂剂 3M 94	3M 94,946ml/罐	ml		1,330.00	0.26	347.61	1,330.00	0.26	347.61	0.00	0.00%
5688	胶水 K-1668	卡夫特, 85g/支	g		798.00	0.14	107.88	798.00	0.14	107.88	0.00	0.00%
5689	胶水 UV-6206	UV-6206, 250g/瓶	g		169.00	1.06	179.46	169.00	1.06	179.46	0.00	0.00%
5690	胶水 UV-147	1升/桶	ml		270.00	1.06	286.68	270.00	1.06	286.68	0.00	0.00%
5691	防静电液		ml		11,580.00	0.10	1,154.89	11,580.00	0.10	1,154.89	0.00	0.00%
5692	无水乙醇		ml		110,895.00	0.02	2,060.89	110,895.00	0.02	2,060.89	0.00	0.00%
5693	D06密封胶		kg		0.20	84.90	16.98	0.20	84.90	16.98	0.00	0.00%
5694	环保型洗板水 ES-334	混合液 ES-334, 20L/桶	ml		37,401.00	0.06	2,416.35	37,401.00	0.06	2,416.35	0.00	0.00%
5695	环保型洗板水 ES-333	混合液 ES-333, 20L/桶	ml		48,451.20	0.14	6,851.28	48,451.20	0.14	6,851.28	0.00	0.00%
5696	橡胶带 SLP5		cm		2,980.00	0.11	331.11	2,980.00	0.11	331.11	0.00	0.00%
5697	封箱带		卷		450.00	4.98	2,241.56	450.00	4.98	2,241.56	0.00	0.00%
5698	医用橡皮膏		cm		9,000.00	0.00	20.71	9,000.00	0.00	20.71	0.00	0.00%
5699	双面胶带 (3cm)		cm		96,443.00	0.00	273.05	96,443.00	0.00	273.05	0.00	0.00%
5700	海棉胶带		cm		19,500.00	0.00	89.74	19,500.00	0.00	89.74	0.00	0.00%
5701	双面胶 3M665	12.7mm×22.8m/卷	卷		5.00	14.26	71.28	5.00	14.26	71.28	0.00	0.00%
5702	破带 100*70		卷		4.00	15.39	61.54	4.00	15.39	61.54	0.00	0.00%
5703	机用透明胶带	机用, 宽: 60mm,成卷直径25mm	卷		160.00	33.19	5,309.74	160.00	33.19	5,309.74	0.00	0.00%
5704	EVA海纳单面胶带	40mm宽*5m长*0.5mm厚	卷		2.00	12.59	25.17	2.00	12.59	25.17	0.00	0.00%
5705	3M导电胶带	规格: 3M 9750, 宽度12.5mm	mm		17,160.00	0.02	328.02	17,160.00	0.02	328.02	0.00	0.00%
5706	3M海纳胶带	规格: 3M5108, 宽度10mm, 厚度0.8mm	mm		18,068.00	0.00	67.15	18,068.00	0.00	67.15	0.00	0.00%
5707	O型胶带 FTA360-E	SIA0B1, 型号3m*468mp, 外径23.4	个		2,957.00	0.94	2,773.83	2,957.00	0.94	2,773.83	0.00	0.00%
5708	破带 UR330	UR330, 尺寸: 100*300mm	卷		70.00	68.14	4,769.92	70.00	68.14	4,769.92	0.00	0.00%
5709	玻纤导热胶带 A1015	SOA0B1,25m/卷,宽度15mm	卷		152.00	12.04	1,829.38	152.00	12.04	1,829.38	0.00	0.00%

存货—原材料评估明细表

评估基准日：2023年7月31日

表3-9-2

共205页，第174页
金额单位：人民币元

被评估单位：常州华达科捷光电仪器有限公司

序号	名称	规格型号	计量单位	存放地点	账面价值			评估价值			增值	增值率%	备注
					数量	单价	金额	实际数量	评估单价	金额			
5710	透明胶带	SOA0B1,宽度: 18mm	卷		6,397.00	1.06	6,793.00	6,397.00	1.06	6,793.00	0.00	0.00%	
5711	醋酸布胶带	SOA0B1	mm		1,003,000.00	0.00	443.71	#####	0.00	443.71	0.00	0.00%	
5712	电池盒轴片绝缘胶带 MTS-680-PJ	SIA0B1, L 660cm*D 2.5cm成卷胶带	cm		33,000.00	0.01	221.95	33,000.00	0.01	221.95	0.00	0.00%	
5713	胶带 A4013	SIA0B1,宽单发用无粘胶带,宽: 2cm	个		20,000.00	0.00	24.78	20,000.00	0.00	24.78	0.00	0.00%	
5714	机用透明胶带	机用,宽: 70mm,成卷直径25mm	卷		54.00	38.94	2,102.65	54.00	38.94	2,102.65	0.00	0.00%	
5715	防伪胶带 A3028	SIA0B1,白色,宽度: 50mm	mm		820,000.00	0.00	725.45	820,000.00	0.00	725.45	0.00	0.00%	
5716	高级脱脂棉	WJ/T 408-2014 特级脱脂棉	kg		15.96	264.05	4,214.17	15.96	264.05	4,214.17	0.00	0.00%	
5717	擦镜布		个		2,430.00	0.36	872.18	2,430.00	0.36	872.18	0.00	0.00%	
5718	除尘压缩空气 OPULA	OPULA (欧普拉) ,400ML/罐	个		11.00	34.48	379.31	11.00	34.48	379.31	0.00	0.00%	
5719	2#特种脂		kg		13.87	59.80	829.45	13.87	59.80	829.45	0.00	0.00%	
5720	7102阻尼油		kg		13.00	158.11	2,055.48	13.00	158.11	2,055.48	0.00	0.00%	
5721	WP40防锈油		ml		3,600.00	0.04	153.44	3,600.00	0.04	153.44	0.00	0.00%	
5722	7106润滑油		kg		7.50	632.47	4,743.54	7.50	632.47	4,743.54	0.00	0.00%	
5723	润滑油 BE44-52	1000g/桶	g		1,200.00	2.53	3,034.50	1,200.00	2.53	3,034.50	0.00	0.00%	
5724	润滑油 YM102	1000g/个	g		1,000.00	0.35	350.44	1,000.00	0.35	350.44	0.00	0.00%	
5725	润滑油 HP-300	500g/个	g		300.00	1.95	584.07	300.00	1.95	584.07	0.00	0.00%	
5726	丝杆润滑油 W_663.S/RG	W_663.S/RG, 2000g/桶	g		2,121.50	1.28	2,726.03	2,121.50	1.28	2,726.03	0.00	0.00%	
5727	阻尼脂 DG812M	DG812M, 1000g/瓶	g		3,982.00	0.13	512.46	3,982.00	0.13	512.46	0.00	0.00%	
5728	热熔胶棒		个		1,033.00	1.20	1,236.02	1,033.00	1.20	1,236.02	0.00	0.00%	
5729	喷腊(车腊)		kg		0.47	30.68	14.42	0.47	30.68	14.42	0.00	0.00%	
5730	石膏KS高强度		kg		11.49	6.83	78.47	11.49	6.83	78.47	0.00	0.00%	
5731	扎带(白)	PA66	个		112,738.00	0.01	937.74	112,738.00	0.01	937.74	0.00	0.00%	
5732	尼龙扎带	5*200mm 黑色	个		2,783.00	0.09	237.66	2,783.00	0.09	237.66	0.00	0.00%	
5733	扎带-黑	SOA0B1,尺寸: 5*400mm 材质: 黑色尼龙	个		1,434.00	0.11	152.28	1,434.00	0.11	152.28	0.00	0.00%	
5734	丝带		mm		686,440.00	0.00	86.36	686,440.00	0.00	86.36	0.00	0.00%	
5735	热缩管(蓝)		mm		645,010.00	0.00	284.50	645,010.00	0.00	284.50	0.00	0.00%	
5736	保护套 充电电池		个		3,290.00	0.06	181.07	3,290.00	0.06	181.07	0.00	0.00%	
5737	耐高温硅胶套	内径12.19mm (白色)	个		1,744.00	0.58	1,003.18	1,744.00	0.58	1,003.18	0.00	0.00%	
5738	耐高温硅胶套	内径11.58mm (蓝色)	个		1,372.00	0.53	728.49	1,372.00	0.53	728.49	0.00	0.00%	
5739	十字线模组 CLI	红光, SIA0B0,650mm 5mm	个		3,244.00	11.10	36,013.57	3,244.00	11.10	36,013.57	0.00	0.00%	
5740	十字线模组 A1015	SIA0B1, 绿光 SHARP 30mW 515nm	个		186.00	33.47	6,226.33	186.00	33.47	6,226.33	0.00	0.00%	
5741	下对点激光模组 ST500	SS5635D	个		197.00	9.54	1,879.12	197.00	9.54	1,879.12	0.00	0.00%	
5742	分光点模组 LT52		个		143.00	92.92	13,287.61	143.00	92.92	13,287.61	0.00	0.00%	

存货—原材料评估明细表

评估基准日：2023年7月31日

表3-9-2

共205页，第175页

金额单位：人民币元

被评估单位：常州华达科技光电仪器有限公司

序号	名称	规格型号	计量单位	存放地点	账面价值			评估价值			增值	增值率%	备注
					数量	单价	金额	实际数量	评估单价	金额			
5743	下对点模组 HDP813	ø2mm 0.25~0.45mm 650nm 外购	个		182.00	7.08	1,288.49	182.00	7.08	1,288.49	0.00	0.00%	
5744	下对点模组 HDP810/5	红光 5mw ø2mm 0.6~0.8mm 650nm 外购	个		1,118.00	7.30	8,162.34	1,118.00	7.30	8,162.34	0.00	0.00%	
5745	点模组 DWRF01	S1A0B1, 红光 5mw 635nm	个		1,248.00	9.07	11,320.35	1,248.00	9.07	11,320.35	0.00	0.00%	
5746	线模组 LP102D	5mw, 红光, 水平垂直通用	个		1.00	10.25	10.25	1.00	10.25	10.25	0.00	0.00%	
5747	水平线模组 LP102SP+	S1A0B1, 15MW	个		28.00	24.88	696.75	28.00	24.88	696.75	0.00	0.00%	
5748	水平线模组 A3013	S1A0B1, 7mw, 红光	个		3.00	11.59	34.77	3.00	11.59	34.77	0.00	0.00%	
5749	红光线模组 A1024	红光, ZW1222A001-5, ROHM 5mw	个		99.00	8.19	810.37	99.00	8.19	810.37	0.00	0.00%	
5750	绿光水平线模组 A1022	S2A0B1, 绿光模组, 带点, 510~530nm, 30mw 夏普	个		2.00	30.98	61.95	2.00	30.98	61.95	0.00	0.00%	
5751	绿光水平线模组 A4003	S1A0B1, 外购, Sharp通用版LD, 30mw 绿光, 带PD	个		159.00	32.77	5,210.26	159.00	32.77	5,210.26	0.00	0.00%	
5752	垂直线模组 PLC360	100mw 660nm	个		2.00	14.66	29.31	2.00	14.66	29.31	0.00	0.00%	
5753	垂直线模组 A3013	S1A0B1, 7mw, 红光	个		3.00	11.59	34.78	3.00	11.59	34.78	0.00	0.00%	
5754	垂直线模组 A4016	S1A0B1, 夏普绿光 30mw 515nm	个		1.00	29.20	29.20	1.00	29.20	29.20	0.00	0.00%	
5755	线模组 A1011	S1A0B2, 红光 30mw 635nm, 2芯封装 直径14.5mm	个		52.00	29.20	1,518.58	52.00	29.20	1,518.58	0.00	0.00%	
5756	绿光垂直线模组 A4018	S1A0B1, 夏普30mw 绿光	个		4.00	33.63	134.51	4.00	33.63	134.51	0.00	0.00%	
5757	绿光垂直线模组 A1022	S2A0B1, 绿光模组, 510~530nm, 30mw 夏普	个		2.00	30.98	61.95	2.00	30.98	61.95	0.00	0.00%	
5758	绿光垂直线模组 A4003	S1A0B1, 外购, Sharp通用版LD, 30mw 绿光, 带PD	个		321.00	32.76	10,515.38	321.00	32.76	10,515.38	0.00	0.00%	
5759	红光模组 LAX400		个		648.00	51.62	33,451.15	648.00	51.62	33,451.15	0.00	0.00%	
5760	绿光垂直cone模组 A4047	S1A0B1, 30mw 带正电	个		1.00	33.63	33.63	1.00	33.63	33.63	0.00	0.00%	
5761	绿光下水平cone模组 A4047	S1A0B1, 30mw 带正电	个		2.00	33.63	67.26	2.00	33.63	67.26	0.00	0.00%	
5762	绿光垂直cone模组 A4049	S2A0B1, 50mw	个		35.00	66.37	2,323.01	35.00	66.37	2,323.01	0.00	0.00%	
5763	红光垂直cone模组 A4051	S1A0B1, 100mw 夏普	个		217.00	31.84	6,910.17	217.00	31.84	6,910.17	0.00	0.00%	
5764	绿光垂直cone模组 A4044	S2A0B2, 夏普30mw 绿光, 带正电, 外购	个		200.00	21.24	4,247.78	200.00	21.24	4,247.78	0.00	0.00%	
5765	绿光水平cone模组 A4044	S2A0B2, 夏普30mw 绿光, 带正电, 外购	个		10.00	22.13	221.25	10.00	22.13	221.25	0.00	0.00%	
5766	绿光上水平cone模组 A4047	S2A0B2, 夏普80mw	个		2.00	82.30	164.60	2.00	82.30	164.60	0.00	0.00%	
5767	绿光水平cone模组 A4049	S2A0B2, 80mw	个		7.00	72.98	510.83	7.00	72.98	510.83	0.00	0.00%	
5768	绿光垂直cone模组 A4050	S1A0B2, 80mw	个		68.00	82.30	5,596.46	68.00	82.30	5,596.46	0.00	0.00%	
5769	绿光水平cone模组 A4057	S1A0B2, 夏普30mw 绿光, 带正电, 外购	个		100.00	22.12	2,212.37	100.00	22.12	2,212.37	0.00	0.00%	
5770	绿光模组 ST500G	S1A0B2, 绿光, OSRAM S15-S0, 50mw, 510~530nm	个		160.00	224.79	35,965.81	160.00	224.79	35,965.81	0.00	0.00%	
5771	水平线模组 A1009	S3A0B1, 绿光30mw 夏普, 520nm	个		998.00	31.86	31,794.67	998.00	31.86	31,794.67	0.00	0.00%	
5772	垂直线模组 A1009	S3A0B1, 绿光30mw 夏普, 520nm	个		1,997.00	29.39	58,699.58	1,997.00	29.39	58,699.58	0.00	0.00%	
5773	前垂直线模组 A1009	S3A0B1, 绿光30mw 夏普, 520nm	个		1,000.00	29.20	29,203.55	1,000.00	29.20	29,203.55	0.00	0.00%	
5774	高亮模组 ST500	SS15635H-1(外购)	个		96.00	58.54	5,619.82	96.00	58.54	5,619.82	0.00	0.00%	
5775	静态接收器 LVH-800	ST黄	个		60.00	92.38	5,542.84	60.00	92.38	5,542.84	0.00	0.00%	

存货—原材料评估明细表

评估基准日：2023年7月31日

表3-9-2

共205页，第176页

金额单位：人民币元

被评估单位：常州华达科捷光电仪器有限公司

序号	名称	规格型号	计量单位	存放地点	账面价值			评估价值			增值	增值率%	备注
					数量	单价	金额	实际数量	评估单价	金额			
5776	接收器LD200		个		90.00	103.84	9,345.81	90.00	103.84	9,345.81	0.00	0.00%	
5777	接收器LS-6X	179C红壳+包胶+磁钢罩	个		148.00	40.83	6,042.79	148.00	40.83	6,042.79	0.00	0.00%	
5778	接收器RLD400G		个		90.00	101.33	9,119.94	90.00	101.33	9,119.94	0.00	0.00%	
5779	接收器RLD400		个		32.00	102.29	3,273.43	32.00	102.29	3,273.43	0.00	0.00%	
5780	接收器主机 E2021	透明+200C红+黑色软胶	个		25.00	111.19	2,779.71	25.00	111.19	2,779.71	0.00	0.00%	
5781	接收器主机 E2022	透明+200C红+黑色软胶	个		72.00	242.95	17,492.13	72.00	242.95	17,492.13	0.00	0.00%	
5782	接收器夹 F8013	S1A0B1	个		14.00	11.33	158.58	14.00	11.33	158.58	0.00	0.00%	
5783	遥控器 E4002	S1A0B1	个		12.00	1,145.10	13,741.15	12.00	1,145.10	13,741.15	0.00	0.00%	
5784	遥控器 RL100-P	SOA0B1,银色面膜	个		100.00	35.18	3,517.95	100.00	35.18	3,517.95	0.00	0.00%	
5785	遥控器 RC300	SOA0B2,芯片SCT15W408AS-351-TSSOP20	个		1,027.00	39.02	40,078.21	1,027.00	39.02	40,078.21	0.00	0.00%	
5786	接收器夹子 LA-8		个		843.00	14.48	12,208.94	843.00	14.48	12,208.94	0.00	0.00%	
5787	支撑杆夹 WB-6C		个		651.00	12.82	8,346.16	651.00	12.82	8,346.16	0.00	0.00%	
5788	接收器夹 LA-100	黑色	个		682.00	11.03	7,525.41	682.00	11.03	7,525.41	0.00	0.00%	
5789	接收器夹 LA-100D	黑色	个		179.00	12.74	2,281.30	179.00	12.74	2,281.30	0.00	0.00%	
5790	接收器夹 F8001	SOA0B2,黑色	个		108.00	12.84	1,387.25	108.00	12.84	1,387.25	0.00	0.00%	
5791	接收器夹 F8002	SOA0B2,黑色带PREXISO印刷,LA-100系列	个		1,500.00	12.07	18,103.41	1,500.00	12.07	18,103.41	0.00	0.00%	
5792	接收器夹 60520-B	SWA01,PREXISO, PREXISO,CLAMP, RUP FLEASH DETECTOR, BLK	个		1,433.00	15.38	22,036.87	1,433.00	15.38	22,036.87	0.00	0.00%	
5793	接收器夹 F8006	SOA0B1,清膜底 红色Tujima 白色TR,4-ILD印字标贴	个		303.00	15.18	4,600.26	303.00	15.18	4,600.26	0.00	0.00%	
5794	接收器夹 F8008	S1A0B2,黑色,LA-100加标贴	个		8.00	13.25	105.98	8.00	13.25	105.98	0.00	0.00%	
5795	接收器夹 LA100-MK	S7A0B1	个		2,044.00	17.47	35,709.88	2,044.00	17.47	35,709.88	0.00	0.00%	
5796	接收器夹 F8014	S1A0B1, LA-100增加商标印刷	个		499.00	12.04	6,005.66	499.00	12.04	6,005.66	0.00	0.00%	
5797	壁挂架WB-24	黑+灰	个		10.00	45.57	455.65	10.00	45.57	455.65	0.00	0.00%	
5798	挂墙板 WB-13		个		55.00	38.08	2,094.23	55.00	38.08	2,094.23	0.00	0.00%	
5799	壁挂架(加长型)WB-14L	加长型	个		23.00	39.69	912.95	23.00	39.69	912.95	0.00	0.00%	
5800	U型支架WB-15		个		9.00	16.81	151.31	9.00	16.81	151.31	0.00	0.00%	
5801	壁挂架 WB-19D升降台	黑色 带DEWALT LOGO	个		68.00	11.00	748.00	68.00	11.00	748.00	0.00	0.00%	
5802	L型支架组件 WB-6L		cm		136.00	4.23	575.39	136.00	4.23	575.39	0.00	0.00%	
5803	旋转支架 WB-33B	黑色	个		707.00	17.24	12,190.03	707.00	17.24	12,190.03	0.00	0.00%	
5804	L型支架 WB-33L	黑色	个		516.00	14.07	7,260.05	516.00	14.07	7,260.05	0.00	0.00%	
5805	壁挂架 WB-31	黑色	个		499.00	23.01	11,480.03	499.00	23.01	11,480.03	0.00	0.00%	
5806	壁挂架 WB-33C	黑色	个		1.00	23.90	23.90	1.00	23.90	23.90	0.00	0.00%	
5807	壁挂架 WB-14X	S2A0B1	个		133.00	38.28	5,091.45	133.00	38.28	5,091.45	0.00	0.00%	
5808	壁挂架 PMA 90	SOA0B1	个		2,244.00	106.57	239,136.50	2,244.00	106.57	239,136.50	0.00	0.00%	

存货—原材料评估明细表

评估基准日：2023年7月31日

表3-9-2

共205页，第177页

金额单位：人民币元

被评估单位：常州华达科捷光电仪器有限公司

序号	名称	规格型号	计量单位	存放地点	账面价值		评估价值		增值值	增值率%	备注
					数量	单价	金额	实际数量			
5809	L型支架 WB-34L	S3A0B2,增加点胶	个		452.00	7.96	3,599.94	452.00	7.96	3,599.94	0.00%
5810	L型支架 F8004	FLUKE	个		168.00	27.70	4,653.42	168.00	27.70	4,653.42	0.00%
5811	L型支架 WB-41	S0A0B3,带Milwaukee雕刻	个		527.00	31.24	16,462.92	527.00	31.24	16,462.92	0.00%
5812	L型支架 PMA 89	S1A0B1,PMA 89	个		1,331.00	63.57	84,612.17	1,331.00	63.57	84,612.17	0.00%
5813	L型支架 WB-45L	S0A0B1,带1/4嵌件 1+5/8 嵌件 1	个		69.00	130.77	9,022.80	69.00	130.77	9,022.80	0.00%
5814	L型支架 WB-43L	S3A0B1	个		255.00	33.88	8,638.24	255.00	33.88	8,638.24	0.00%
5815	L型支架底座 WB-44L	S3A0B1	个		285.00	63.30	18,039.30	285.00	63.30	18,039.30	0.00%
5816	壁挂架 WB-47C	MK	个		133.00	24.82	3,301.46	133.00	24.82	3,301.46	0.00%
5817	支撑杆+脚架CG-2S		个		50.00	120.18	6,008.85	50.00	120.18	6,008.85	0.00%
5818	支撑杆 CG-6	支撑杆+软包(单发)	个		299.00	55.14	16,486.06	299.00	55.14	16,486.06	0.00%
5819	支撑杆 CG-6	支撑杆+软包(A套装)	个		146.00	56.11	8,192.07	146.00	56.11	8,192.07	0.00%
5820	照相机脚架LET-5	H180206F-EUR订角开始转接头更改为高4.5cm	个		422.00	43.64	18,417.98	422.00	43.64	18,417.98	0.00%
5821	照相机脚架LET-3		个		1.00	34.19	34.19	1.00	34.19	34.19	0.00%
5822	脚架 TRI 70	黑色,无旋钮	个		904.00	117.00	105,765.32	904.00	117.00	105,765.32	0.00%
5823	加长脚架(5M) SJP40B-1		个		1.00	347.94	347.94	1.00	347.94	347.94	0.00%
5824	铝脚架组件 PMA20	成品库存	个		2,029.00	29.57	59,988.09	2,029.00	29.57	59,988.09	0.00%
5825	脚架架头组件 PMA20	S0A0B2,增加1/4转接头、安全绳	个		2,029.00	34.15	69,291.27	2,029.00	34.15	69,291.27	0.00%
5826	三脚架 TPOD300	S3A0B1,50-16cm,三脚架+14V锂电池+锂电池充电器+三脚架收纳包+脚架垫	个		70.00	192.04	13,442.48	70.00	192.04	13,442.48	0.00%
5827	三脚架 L-2804	S0A0B1,使用硅胶材质垫片	个		1,663.00	299.20	497,568.44	1,663.00	299.20	497,568.44	0.00%
5828	充电器座 ZBA302	S1A0B1,ZBA302	个		12.00	172.57	2,070.80	12.00	172.57	2,070.80	0.00%
5829	充电器座-美版 A3028	充电器座-美版 A3028	个		1,160.00	58.58	67,951.08	1,160.00	58.58	67,951.08	0.00%
5830	底座 F3006	S3A0B1	个		10,644.00	6.69	71,198.06	10,644.00	6.69	71,198.06	0.00%
5831	底座 F3004	S1A0B2,更改水泡	个		60.00	26.51	1,590.81	60.00	26.51	1,590.81	0.00%
5832	充电器座-欧版 A3028	充电器座-欧版 A3028	个		709.00	70.41	49,917.91	709.00	70.41	49,917.91	0.00%
5833	充电器座-英版 A3028	充电器座-英版 A3028	个		44.00	74.86	3,293.92	44.00	74.86	3,293.92	0.00%
5834	棱镜水泡管部件K-5	S2A0B3	个		900.00	4.27	3,844.67	900.00	4.27	3,844.67	0.00%
5835	棱镜锁紧手轮部件K-5	S2A0B1	个		589.00	2.39	1,409.52	589.00	2.39	1,409.52	0.00%
5836	棱镜组件 F2001	S3A0B1	个		100.00	92.92	9,292.03	100.00	92.92	9,292.03	0.00%
5837	锁紧手轮组件 F2001	S2A0B1	个		700.00	2.65	1,858.41	700.00	2.65	1,858.41	0.00%
5838	目标板(绿) SPI03 (Leica)	绿/带磁铁/带撑脚/LEICA专用	个		1,941.00	2.40	4,662.70	1,941.00	2.40	4,662.70	0.00%
5839	目标板TP-2	红/带磁铁/带撑脚	个		497.00	2.92	1,450.60	497.00	2.92	1,450.60	0.00%
5840	激光眼镜红光		个		2,469.00	2.92	7,210.36	2,469.00	2.92	7,210.36	0.00%
5841	激光板(100mm)		kg		96.00	13.68	1,312.81	96.00	13.68	1,312.81	0.00%

存货—原材料评估明细表

评估基准日：2023年7月31日

表3-9-2

共205页，第179页

金额单位：人民币元

被评估单位：常州华达科捷光电仪器有限公司

序号	名称	规格型号	计量单位	存放地点	账面价值			评估价值			增值	增值率%	备注
					数量	单价	金额	实际数量	评估单价	金额			
5875	锂电池部件 RBP5	SIA0B1,5075884, RBP5 battery pack, BLACK/绿用	mL		2,205.00	212.05	467,580.79	2,205.00	212.05	467,580.79	0.00	0.00%	
5876	锂电池部件 A4018	ECN,S1A0B1, 18650锂电池	mL		229.00	71.51	16,375.75	229.00	71.51	16,375.75	0.00	0.00%	
5877	锂电池部件 A3018	S3A0B1,04.07.2021A3018,2105 0010oolng	g		701.00	50.81	35,618.70	701.00	50.81	35,618.70	0.00	0.00%	
5878	碱性电池盒部件 A402.5	S3A0B1	mL		140.00	11.61	1,625.11	140.00	11.61	1,625.11	0.00	0.00%	
5879	锂电池部件 A4003	S2AMB3,WYDICI03450+170mmAh*3 标称电压3.7V	g		7.00	45.48	318.39	7.00	45.48	318.39	0.00	0.00%	
5880	锂电池盒部件 CLL18	S1AMB3,0010018,18650锂电池, 2105 0010oolng	mL		1,994.00	58.55	116,748.64	1,994.00	58.55	116,748.64	0.00	0.00%	
5881	锂电池盒部件 TK-L2+	S1AMB3,0010018,18650锂电池, 2105 0010oolng	g		2,554.00	58.06	148,279.08	2,554.00	58.06	148,279.08	0.00	0.00%	
5882	锂电池盒部件 A4013	S1AMB3,0010018,18650锂电池, 2105 0010oolng	mL		951.00	57.55	54,729.33	951.00	57.55	54,729.33	0.00	0.00%	
5883	锂电池部件 A4044	S1A0B2, 18650锂电池, N31NR19/66	mL		327.00	56.49	18,471.35	327.00	56.49	18,471.35	0.00	0.00%	
5884	水平窗组件 CLG15		mL		50.00	18.72	935.96	50.00	18.72	935.96	0.00	0.00%	
5885	水平窗组件 PLL11		mL		17.00	15.71	267.08	17.00	15.71	267.08	0.00	0.00%	
5886	水平窗组件 LP618		g		6.00	14.63	87.80	6.00	14.63	87.80	0.00	0.00%	
5887	水平窗组件 PM 4-M		g		20.00	15.25	304.91	20.00	15.25	304.91	0.00	0.00%	
5888	水平窗组件 L4P1		mL		34.00	20.30	690.31	34.00	20.30	690.31	0.00	0.00%	
5889	水平窗组件 LT52G	S1A0B1	mL		142.00	15.67	2,225.73	142.00	15.67	2,225.73	0.00	0.00%	
5890	水平窗组件 SK106D	S2A0B1, 窗框+玻璃	mL		1,000.00	44.16	44,161.00	1,000.00	44.16	44,161.00	0.00	0.00%	
5891	水平窗组件 HDL2P5		kg		4.00	13.48	53.90	4.00	13.48	53.90	0.00	0.00%	
5892	水平窗组件 TK-L2P5G		mL		1.00	44.40	44.40	1.00	44.40	44.40	0.00	0.00%	
5893	窗框组件 PLS2	S1A0B1	mL		246.00	44.09	10,847.33	246.00	44.09	10,847.33	0.00	0.00%	
5894	窗框组件 PLS4	S1A0B1	mL		604.00	43.27	26,134.65	604.00	43.27	26,134.65	0.00	0.00%	
5895	窗框组件 PLS2G	S1A0B1	cm		198.00	43.47	8,606.27	198.00	43.47	8,606.27	0.00	0.00%	
5896	窗框组件 PLS4G	S1A0B1	卷		128.00	43.31	5,544.06	128.00	43.31	5,544.06	0.00	0.00%	
5897	水平窗组件 SK105D	S2A0B2, 窗框+玻璃	cm		1,818.00	44.87	81,566.17	1,818.00	44.87	81,566.17	0.00	0.00%	
5898	水平窗组件 SK105GD	S2A0B2, 窗框+玻璃	cm		221.00	44.81	9,903.95	221.00	44.81	9,903.95	0.00	0.00%	
5899	水平窗组件 SK106D	S2A0B2, 窗框+玻璃	cm		200.00	44.00	8,800.61	200.00	44.00	8,800.61	0.00	0.00%	
5900	水平窗组件 SK106GD	S2A0B2,窗框+玻璃	卷		767.00	44.57	34,183.63	767.00	44.57	34,183.63	0.00	0.00%	
5901	水平窗组件 TK-L2P5	窗框+玻璃, 1904 窗框修模 增加让位槽	卷		311.00	44.93	13,974.64	311.00	44.93	13,974.64	0.00	0.00%	
5902	水平窗组件 TK-L2P5G	窗框+玻璃, 1904 窗框修模 增加让位槽	卷		532.00	44.88	23,878.31	532.00	44.88	23,878.31	0.00	0.00%	
5903	水平窗组件 TK-L2+	窗框+玻璃, 1904 窗框修模 增加让位槽	卷		512.00	44.90	22,987.00	512.00	44.90	22,987.00	0.00	0.00%	
5904	水平窗组件 TK-L2G+	窗框+玻璃, 1904 窗框修模 增加让位槽	mm		480.00	44.88	21,543.07	480.00	44.88	21,543.07	0.00	0.00%	
5905	水平窗组件 CLL18	窗框+玻璃, 1904 窗框修模 增加让位槽	mm		969.00	45.92	44,499.65	969.00	45.92	44,499.65	0.00	0.00%	
5906	水平窗组件 CLG18	窗框+玻璃, 1904 窗框修模 增加让位槽	个		260.00	45.93	11,941.56	260.00	45.93	11,941.56	0.00	0.00%	
5907	水平窗组件 PLL18	窗框+玻璃, 1904 窗框修模 增加让位槽	卷		364.00	45.73	16,647.07	364.00	45.73	16,647.07	0.00	0.00%	

存货—原材料评估明细表

评估基准日：2023年7月31日

表3-9-2

共205页，第180页

金额单位：人民币元

被评估单位：常州华达科捷光电仪器有限公司

序号	名称	规格型号	计量单位	存放地点	账面价值			评估价值			增值	增值率%	备注
					数量	单价	金额	实际数量	评估单价	金额			
5908	水平窗组件 A1009	S1A0B1,窗框+玻璃,SML窗框	卷		999.00	10.13	10,119.66	999.00	10.13	10,119.66	0.00	0.00%	
5909	水平窗组件 A3030	S7A0B2	卷		1,810.00	52.36	94,767.98	1,810.00	52.36	94,767.98	0.00	0.00%	
5910	螺杆手轮组件 LA-6Q	委外打孔	mm		80.00	8.89	710.89	80.00	8.89	710.89	0.00	0.00%	
5911	螺杆手轮组件 LA-6S	委外打孔	cm		49.00	3.15	154.20	49.00	3.15	154.20	0.00	0.00%	
5912	螺杆手轮组件 LA-6	委外打孔	cm		70.00	7.24	507.00	70.00	7.24	507.00	0.00	0.00%	
5913	测距仪机芯组件 GB100	Sigma3-40m, 2键, 40m, 不带蜂鸣器	卷		6,317.00	103.02	650,788.49	6,317.00	103.02	650,788.49	0.00	0.00%	
5914	测距仪机芯组件 G20	bw_0430v1(48,Sigma3, 0-60m通用机芯, 不带蜂鸣器	mm		38,183.00	78.83	3,009,880.96	38,183.00	78.83	3,009,880.96	0.00	0.00%	
5915	测距仪机芯组件 C3002	0-100m通用机芯,EDM A20+ GSV	kg		12,807.00	90.00	1,152,596.77	12,807.00	90.00	1,152,596.77	0.00	0.00%	
5916	测距仪机芯组件 S1	S1模块	个		1.00	369.74	369.74	1.00	369.74	369.74	0.00	0.00%	
5917	测距仪机芯组件 S1-200m	S1模块,200m	个		977.00	571.80	558,645.18	977.00	571.80	558,645.18	0.00	0.00%	
5918	支脚 LET-5		kg		700.00	24.76	17,328.96	700.00	24.76	17,328.96	0.00	0.00%	
5919	型材 LET-5		kg		700.00	11.16	7,811.50	700.00	11.16	7,811.50	0.00	0.00%	
5920	梁头 LET-5		ml		700.00	12.16	8,512.43	700.00	12.16	8,512.43	0.00	0.00%	
5921	棱镜部件 PP01	S1A0B2	kg		1.00	66.36	66.36	1.00	66.36	66.36	0.00	0.00%	
5922	测距头本体组件 MTS-680-PJ	SOA0B1	g		1.00	411.51	411.51	1.00	411.51	411.51	0.00	0.00%	
5923	工作平台 CG-2	维修配件	g		15.00	24.14	362.07	15.00	24.14	362.07	0.00	0.00%	
5924	I/4接头组件 PMA20	Hhii,维修配件,安全绳+I/4接头组件	g		40.00	6.19	247.78	40.00	6.19	247.78	0.00	0.00%	
5925	经纬仪可充电电池盒下盖 JTD200	金天地	g		1,204.00	0.85	1,020.07	1,204.00	0.85	1,020.07	0.00	0.00%	
5926	接收器 LS-6	橙色,绿光	g		26.00	15.49	402.65	26.00	15.49	402.65	0.00	0.00%	
5927	接收器 LS-6	杂色,需换外壳, 都是使用过的。	个		17.00	15.49	263.27	17.00	15.49	263.27	0.00	0.00%	
5928	接收器 LS-6C	红色,红光	kg		1.00	15.49	15.49	1.00	15.49	15.49	0.00	0.00%	
5929	接收器 LS-6G	红色,绿光	kg		6.00	15.49	92.92	6.00	15.49	92.92	0.00	0.00%	
5930	接收器 LS-6X	红色,PSP专用外面带磁铁包胶	个		99.00	15.49	1,533.18	99.00	15.49	1,533.18	0.00	0.00%	
5931	遥控器 RL100	红色,自封装好	个		121.00	1.00	121.00	121.00	1.00	121.00	0.00	0.00%	
5932	遥控器 RL800	黑色,自封装好	个		122.00	1.00	122.00	122.00	1.00	122.00	0.00	0.00%	
5933	遥控器 RL1000	黑色,自封装好	mm		403.00	1.00	403.00	403.00	1.00	403.00	0.00	0.00%	
5934	遥控器 RL401	黑色,自封装好	mm		341.00	1.00	341.00	341.00	1.00	341.00	0.00	0.00%	
5935	遥控器 RL801	橙色,没有包装	个		85.00	1.00	85.00	85.00	1.00	85.00	0.00	0.00%	
5936	遥控器 RL801	黑色,没有包装	个		12.00	1.00	12.00	12.00	1.00	12.00	0.00	0.00%	
5937	遥控器 RL50	黑色,扫平仪用	个		48.00	1.00	48.00	48.00	1.00	48.00	0.00	0.00%	
5938	遥控器 RL70	黑色,扫平仪用	个		64.00	1.00	64.00	64.00	1.00	64.00	0.00	0.00%	
5939	遥控器 SP70无线遥控	黑色,扫平仪用	个		8.00	1.00	8.00	8.00	1.00	8.00	0.00	0.00%	
5940	遥控器 360RC		个		110.00	1.00	110.00	110.00	1.00	110.00	0.00	0.00%	

存货—原材料评估明细表

评估基准日：2023年7月31日

表3-9-2

共205页，第182页

金额单位：人民币元

被评估单位：常州华达科技光电仪器有限公司

序号	名称	规格型号	计量单位	存放地点	账面价值			评估价值			增值	增值率%	备注
					数量	单价	金额	实际数量	评估单价	金额			
5974	电池端子 A4053		个		17.00	47.79	812.38	17.00	47.79	812.38	0.00	0.00%	
5975	绿光cone模组-50mw A4056	SIA0B0, 夏普GH0520P2K激光管, 10°线精度	个		9.00	71.68	645.13	9.00	71.68	645.13	0.00	0.00%	
5976	扫平仪红光下点模组 B4101	SIA0B0, 5mW	个		32.00	15.93	509.73	32.00	15.93	509.73	0.00	0.00%	
5977	绿光点模组 TEST2022-21	SIA0B0, HD2DPGW-O520	个		10.00	39.82	398.23	10.00	39.82	398.23	0.00	0.00%	
5978	绿光线模组 TEST2022-21	SIA0B0, HD301125GW-O520	个		20.00	24.78	495.58	20.00	24.78	495.58	0.00	0.00%	
5979	绿光水平cone模组 A4055	SZA0B0, 4mp通用版LED, 30mw绿光, 带PD,更改量程程序	个		9.00	35.40	318.58	9.00	35.40	318.58	0.00	0.00%	
5980	绿光水平cone模组 A4060	SZA0B0,OSRAM 绿光 30mw 520nm	个		60.00	27.43	1,646.02	60.00	27.43	1,646.02	0.00	0.00%	
5981	绿光垂直cone模组 A4060	SIA0B0,OSRAM 绿光 30mw 520nm	个		4.00	27.43	109.73	4.00	27.43	109.73	0.00	0.00%	
5982	绿光上水平cone模组 A4061	SIA0B0,夏普50mW带正电	个		2.00	66.37	132.74	2.00	66.37	132.74	0.00	0.00%	
5983	绿光下水平cone模组 A4061	SIA0B0,OSRAM 绿光 30mw 520nm	个		2.00	27.44	54.87	2.00	27.44	54.87	0.00	0.00%	
5984	扫平仪绿光点模组 B4105	SIA0B0, 10mW	件		22.00	55.46	1,220.13	22.00	55.46	1,220.13	0.00	0.00%	
5985	扫平仪主机 TKL-315H		个		15.00	1,238.94	18,584.07	15.00	1,238.94	18,584.07	0.00	0.00%	
5986	接收器主机 RLD100-T		个		13.00	28.67	372.68	13.00	28.67	372.68	0.00	0.00%	
5987	接收器主机 DLD100-PL		个		1.00	224.19	224.19	1.00	224.19	224.19	0.00	0.00%	
5988	地板仪主机 DWRF01		个		9.00	120.14	1,081.25	9.00	120.14	1,081.25	0.00	0.00%	
5989	接收器 RLD100G-ST		个		9.00	30.97	278.76	9.00	30.97	278.76	0.00	0.00%	
5990	接收器 RLD100-ST		个		10.00	27.98	279.76	10.00	27.98	279.76	0.00	0.00%	
5991	接收器主机 E2003	SIA0B0, 红光数字动态接收器, DW079RLDR	个		3.00	312.36	937.09	3.00	312.36	937.09	0.00	0.00%	
5992	接收器主机 E2004	SZA0B0, 绿光数字动态接收器, DW079RLDG	个		3.00	298.62	895.87	3.00	298.62	895.87	0.00	0.00%	
5993	动态接收器 E2008	SIA0B0, 红光动态接收器, RLD100系列	个		3.00	94.83	284.48	3.00	94.83	284.48	0.00	0.00%	
5994	红绿光静态接收器主机 E1001	LLD100-TR	个		1.00	30.97	30.97	1.00	30.97	30.97	0.00	0.00%	
5995	红光扫平仪主机 B3020		个		3.00	1,474.58	4,423.75	3.00	1,474.58	4,423.75	0.00	0.00%	
5996	底座 F3004		个		10.00	22.01	220.10	10.00	22.01	220.10	0.00	0.00%	
5997	绿光投点仪主机 LA5PG	SZA0B0,更换激光管, 西德宝转卖	个		5.00	404.05	2,020.27	5.00	404.05	2,020.27	0.00	0.00%	
5998	接收器主机 E1102	SIA0B0,静态红绿光	个		24.00	126.84	3,044.14	24.00	126.84	3,044.14	0.00	0.00%	
5999	接收器主机 E2024	SIA0B0,动态红绿光	个		38.00	120.26	4,569.77	38.00	120.26	4,569.77	0.00	0.00%	
6000	接收器主机 E2024	SZA0B0,动态红绿光	个		9.00	1.00	9.00	9.00	1.00	9.00	0.00	0.00%	
6001	接收器夹 F8013	SIA0B0	个		49.00	11.33	555.04	49.00	11.33	555.04	0.00	0.00%	
6002	三维扫描样机-振懋		个		2.00	6,097.35	12,194.69	2.00	6,097.35	12,194.69	0.00	0.00%	
6003	目标板 TP-12	SIA0B0,30°/30mm, 黑白印刷, 覆膜印迹, 25张/套, 整版不干胶	个		1.00	818.58	818.58	1.00	818.58	818.58	0.00	0.00%	
6004	目标板 TP-13	SIA0B0,30°/30mm, 黑白印刷, 覆膜印迹, 25张/套, 整版不干胶	个		3.00	221.24	663.72	3.00	221.24	663.72	0.00	0.00%	
6005	目标板组 TP-13A	SIA0B0,30°/30mm, 黑白印刷, 覆膜印迹, 25张/套, 整版不干胶	个		2.00	442.48	884.96	2.00	442.48	884.96	0.00	0.00%	
6006	目标板组 TP-13B	SIA0B0,30°/30mm, 黑白印刷, 覆膜印迹, 25张/套, 整版不干胶	个		2.00	442.48	884.96	2.00	442.48	884.96	0.00	0.00%	

存货—原材料评估明细表

评估基准日：2023年7月31日

表3-9-2
共205页，第183页
金额单位：人民币元

被评估单位：常州华达科捷光电仪器有限公司

序号	名称	规格型号	计量单位	存放地点	账面价值		评估价值		增值	增值率%	备注	
					数量	单价	金额	实际数量				评估单价
6007	管道仪主机 PIPER200	S1A0B0,不含电池+塑箱	个		3.00	7,203.54	21,610.62	3.00	7,203.54	21,610.62	0.00	0.00%
6008	普通钢网 TYGZ2005	S1A0B0, 5530-2013	个		10.00	805.31	8,053.10	10.00	805.31	8,053.10	0.00	0.00%
6009	触片橡胶垫 E1001	S1A0B2, 04.07.2019F1E1001.2002.0001tooling	个		152.00	0.14	21.48	152.00	0.14	21.48	0.00	0.00%
6010	前盖密封条 PM 2-L	S1A0B2,增加宽度	个		28.00	17.70	495.57	28.00	17.70	495.57	0.00	0.00%
6011	锥镜座 PM40MG	SOA0B3, D7.2孔	个		20.00	26.55	530.97	20.00	26.55	530.97	0.00	0.00%
6012	锂电池盒部件 TK-L2+	(02.30.06.0060)	个		9.00	60.87	547.80	9.00	60.87	547.80	0.00	0.00%
6013	AAA电池 夜鹰	Ever Brite,7#, 2节封装AAA 7号 LR03 1.5V	个		1,612.00	0.78	1,255.36	1,612.00	0.78	1,255.36	0.00	0.00%
6014	AA电池 夜鹰	Ever Brite,5#, 2节封装	组		1,592.00	1.05	1,668.68	1,592.00	1.05	1,668.68	0.00	0.00%
6015	2号电池 夜鹰	夜鹰,2#, 2节封装	个		1,806.00	3.63	6,552.93	1,806.00	3.63	6,552.93	0.00	0.00%
6016	AA电池 A2005	超霸 AA GLR6A,2节封装	个		10,477.00	1.80	18,825.36	10,477.00	1.80	18,825.36	0.00	0.00%
6017	AA电池 夜鹰	SOA0B2,3节装	组		624.00	1.59	993.98	624.00	1.59	993.98	0.00	0.00%
6018	快速阅读手册 DW015	105x140mm 黑白印刷 对折式	个		128.00	0.12	15.30	128.00	0.12	15.30	0.00	0.00%
6019	快速阅读手册 L4P1	210x120mm 折叠式157克铜版纸正反彩色	个		256.00	0.46	117.12	256.00	0.46	117.12	0.00	0.00%
6020	安全手册 SK103P	ICA822226a版本	个		1,278.00	0.91	1,156.76	1,278.00	0.91	1,156.76	0.00	0.00%
6021	快速阅读手册 SX12	更改CE认证标记	个		500.00	0.12	59.82	500.00	0.12	59.82	0.00	0.00%
6022	快速阅读手册 TK-L2+	SIAM81280*120mm 覆铜材料,157克铜版纸正反彩色印刷,正反封面覆膜	个		258.00	0.86	222.41	258.00	0.86	222.41	0.00	0.00%
6023	快速阅读手册 TK-L2G+	SIAM81280*120mm 覆铜材料,157克铜版纸正反彩色印刷,正反封面覆膜	个		907.00	0.60	547.33	907.00	0.60	547.33	0.00	0.00%
6024	快速阅读手册 TK-L2P5	SIAM81280*120mm 覆铜材料,157克铜版纸正反彩色印刷,正反封面覆膜	件		356.00	0.52	184.14	356.00	0.52	184.14	0.00	0.00%
6025	快速阅读手册 TK-L2P5G	SIAM81280*120mm 覆铜材料,157克铜版纸正反彩色印刷,正反封面覆膜	件		284.00	0.86	244.82	284.00	0.86	244.82	0.00	0.00%
6026	快速阅读手册 TK-P5	SIAM81280*120mm 覆铜材料,157克铜版纸正反彩色印刷,正反封面覆膜	个		398.00	0.52	205.87	398.00	0.52	205.87	0.00	0.00%
6027	快速阅读手册 FTA360-E	SIAM81 覆铜材料,157克铜版纸正反彩色印刷,正反封面覆膜	个		354.00	0.85	299.92	354.00	0.85	299.92	0.00	0.00%
6028	快速阅读手册 RGR200	SIAM81 覆铜材料,157克铜版纸正反彩色印刷,正反封面覆膜	个		198.00	0.86	170.69	198.00	0.86	170.69	0.00	0.00%
6029	快速阅读手册 SK105D	SIAM81280*120mm*157铜版纸, 正反彩色印刷, 正反封面覆膜, 折叠式	个		998.00	0.78	774.29	998.00	0.78	774.29	0.00	0.00%
6030	快速阅读手册 SK105GD	SIAM81280*120mm*157铜版纸, 正反彩色印刷, 正反封面覆膜, 折叠式	件		818.00	0.78	634.64	818.00	0.78	634.64	0.00	0.00%
6031	快速阅读手册 SK106D	SIAM81280*120mm*157铜版纸, 正反彩色印刷, 正反封面覆膜, 折叠式	件		1,796.00	0.78	1,395.14	1,796.00	0.78	1,395.14	0.00	0.00%
6032	快速阅读手册 SK106GD	SIAM81280*120mm*157铜版纸, 正反彩色印刷, 正反封面覆膜, 折叠式	个		200.00	0.78	155.18	200.00	0.78	155.18	0.00	0.00%
6033	窗框维修件分解图 TK-L2+	SIAM81A6E,一面彩色印刷, 覆膜折痕, 共两张纸, 需要自制挖穿	个		340.00	3.71	1,260.35	340.00	3.71	1,260.35	0.00	0.00%
6034	按键面膜维修件分解图 TK-L2+	SIAM81A6E,一面彩色印刷, 覆膜折痕, 共两张纸, 需要自制挖穿	个		356.00	6.90	2,455.18	356.00	6.90	2,455.18	0.00	0.00%
6035	激光等级安全手册 X600	ECN,S1A0B1,尺寸: 76x114mm	个		179.00	3.81	682.79	179.00	3.81	682.79	0.00	0.00%
6036	窗框维修件分解图 CLL18	SIAM81A6E,一面彩色印刷, 只覆膜印刷一面, 每一张都是覆膜	个		70.00	3.71	259.48	70.00	3.71	259.48	0.00	0.00%
6037	按键面膜维修件分解图 CLL18	SIAM81A6E,一面彩色印刷, 只覆膜印刷一面, 每一张都是覆膜	个		215.00	6.90	1,482.74	215.00	6.90	1,482.74	0.00	0.00%
6038	安全手册 PLS4	SIAM81,49x24, GUIDE, SAFETY INFORMATION, PLS 180	个		844.00	2.57	2,166.79	844.00	2.57	2,166.79	0.00	0.00%
6039	快速阅读手册 PLS4	SIAM81,49x24, GUIDE, QUICK REFERENCE, PLS 86, 93, 108, 109	个		844.00	0.68	570.11	844.00	0.68	570.11	0.00	0.00%

存货—原材料评估明细表

评估基准日：2023年7月31日

表3-9-2

共205页，第184页

金额单位：人民币元

被评估单位：常州华达科捷光电仪器有限公司

序号	名称	规格型号	计量单位	存放地点	账面价值		评估价值		增值值	增值率%	备注	
					数量	单价	金额	实际数量				评估单价
6040	快速阅读手册 SLD	SWA0B1.054252QUICK REFERENCE GUID.FLUKE PLS SLD	件		110.00	1.50	164.73	110.00	1.50	164.73	0.00	0.00%
6041	快速阅读手册 UB9	SWA0B1.097570QUICK REFERENCE GUID.FLUKE PLS UB9	件		617.00	1.00	615.85	617.00	1.00	615.85	0.00	0.00%
6042	安全手册 PLS5	SWA0B1.201413L GUIDE.SORTA INFORMADON PLS BK. AL. BK. 50	件		485.00	2.90	1,404.08	485.00	2.90	1,404.08	0.00	0.00%
6043	快速阅读手册 PLS5	SWA0B1.501416QUICK REFERENCE GUID.PLS 3 PLS 5 ORG	件		485.00	0.95	458.64	485.00	0.95	458.64	0.00	0.00%
6044	快速阅读手册 FTA360-F	SIA00B1. 展开尺寸: 210*147mm	个		121.00	1.29	156.48	121.00	1.29	156.48	0.00	0.00%
6045	安全手册 CM1	SIA00B1.70x115mm骑马订 80g双胶纸	个		825.00	0.87	715.49	825.00	0.87	715.49	0.00	0.00%
6046	安全手册 CS50	SIA00B0.76x115mm骑马订 80g双胶纸	个		352.00	0.44	153.71	352.00	0.44	153.71	0.00	0.00%
6047	窗框维修分解图 SK105D	SWA0B1.054252QUICK REFERENCE GUID.PLS 3 PLS 5 ORG	个		412.00	3.41	1,403.36	412.00	3.41	1,403.36	0.00	0.00%
6048	快速阅读手册 E2003	SWA0B1.尺寸: 110x140mm 157页翻版纸双面黑白印刷, 封套	个		516.00	0.12	63.93	516.00	0.12	63.93	0.00	0.00%
6049	快速补充说明 PLS4	SWA0B1.增加页尺寸: 7.2x11.4cm 157页翻版纸, 黑白印刷	个		62.00	0.19	11.70	62.00	0.19	11.70	0.00	0.00%
6050	快速补充说明 PLS5	SWA0B1.增加页尺寸: 7.2x11.4cm 157页翻版纸, 黑白印刷	个		16.00	0.19	3.11	16.00	0.19	3.11	0.00	0.00%
6051	安全手册 PM 30-MG	SWA0B1.增加页尺寸: 7.2x11.4cm 157页翻版纸, 黑白印刷	个		526.00	1.86	977.53	526.00	1.86	977.53	0.00	0.00%
6052	安全手册 PM40MG	SWA0B1.规格: 展开尺寸约594*841mm	个		555.00	1.77	982.29	555.00	1.77	982.29	0.00	0.00%
6053	安全手册 A1011	SWA0B1.规格: 展开尺寸约594*841mm, 带封套, 无塑封	个		500.00	2.12	1,061.95	500.00	2.12	1,061.95	0.00	0.00%
6054	快速阅读手册 F8008	SWA0B1.材质: 157g翻版纸+亮面, 尺寸: 105*148mm	个		7.00	0.34	2.36	7.00	0.34	2.36	0.00	0.00%
6055	安全手册 A1011	SWA0B1.规格: 展开尺寸约204*341mm, 黑胶套, 无塑封, 无塑封, 无塑封	个		1,472.00	1.91	2,811.28	1,472.00	1.91	2,811.28	0.00	0.00%
6056	维修手册-底座 A4013	SWA0B1.规格: 展开尺寸约204*341mm, 黑胶套, 无塑封, 无塑封, 无塑封	个		412.00	0.99	408.36	412.00	0.99	408.36	0.00	0.00%
6057	维修手册-按键面膜 A4013	SWA0B1.规格: 展开尺寸约204*341mm, 黑胶套, 无塑封, 无塑封, 无塑封	个		380.00	1.49	564.96	380.00	1.49	564.96	0.00	0.00%
6058	维修手册-窗罩组件 A4013	SWA0B1.规格: 展开尺寸约204*341mm, 黑胶套, 无塑封, 无塑封, 无塑封	个		198.00	0.99	196.25	198.00	0.99	196.25	0.00	0.00%
6059	快速阅读手册 A4028	SWA0B1.规格: 展开尺寸约204*341mm, 黑胶套, 无塑封, 无塑封, 无塑封	个		192.00	0.73	139.38	192.00	0.73	139.38	0.00	0.00%
6060	快速阅读手册 A4013	SWA0B1.规格: 展开尺寸约204*341mm, 黑胶套, 无塑封, 无塑封, 无塑封	个		11.00	0.73	7.99	11.00	0.73	7.99	0.00	0.00%
6061	快速阅读手册 DWRWF01	SWA0B1.尺寸: 157*180mm 材质: 80克双胶纸, 黑白印刷, 封套	个		672.00	0.15	101.09	672.00	0.15	101.09	0.00	0.00%
6062	安全手册-美版 DWRWF01	SWA0B1.规格: 20*115mm 材质: 80克双胶纸, 黑白印刷, 骑马订	个		872.00	0.64	555.61	872.00	0.64	555.61	0.00	0.00%
6063	安全手册 SLD	SWA0B1.尺寸: 105*148mm 材质: 70克双胶纸(黑白印刷)骑马订/套	个		357.00	3.73	1,332.28	357.00	3.73	1,332.28	0.00	0.00%
6064	快速阅读手册 A4027	SWA0B1.规格: 展开尺寸: 105*148mm, 157页翻版纸, 黑白印刷, 封套	个		140.00	0.68	95.52	140.00	0.68	95.52	0.00	0.00%
6065	快速阅读手册 A4029	SWA0B1.规格: 展开尺寸: 105*148mm, 157页翻版纸, 黑白印刷, 封套	个		728.00	0.68	496.71	728.00	0.68	496.71	0.00	0.00%
6066	快速阅读手册 A4026	SWA0B1.规格: 展开尺寸: 105*148mm, 157页翻版纸, 黑白印刷, 封套	个		223.00	0.60	133.60	223.00	0.60	133.60	0.00	0.00%
6067	维修手册-按键面膜 A4027	SWA0B1.规格: 展开尺寸: 105*148mm, 157页翻版纸, 黑白印刷, 封套	个		951.00	0.88	841.59	951.00	0.88	841.59	0.00	0.00%
6068	维修手册-窗罩组件 A4027	SWA0B1.规格: 展开尺寸: 105*148mm, 157页翻版纸, 黑白印刷, 封套	个		394.00	0.88	348.68	394.00	0.88	348.68	0.00	0.00%
6069	维修手册-旋转底座 A4027	SWA0B1.规格: 展开尺寸: 105*148mm, 157页翻版纸, 黑白印刷, 封套	个		680.00	1.33	902.66	680.00	1.33	902.66	0.00	0.00%
6070	快速阅读手册 A4016	SWA0B1.规格: 展开尺寸: 105*148mm, 157页翻版纸, 黑白印刷, 封套	个		3,198.00	0.49	1,556.55	3,198.00	0.49	1,556.55	0.00	0.00%
6071	快速阅读手册 A4003	SWA0B1.规格: 展开尺寸: 105*148mm, 157页翻版纸, 黑白印刷, 封套	件		599.00	0.47	282.68	599.00	0.47	282.68	0.00	0.00%
6072	快速阅读手册 550H	SWA0B1.规格: 展开尺寸: 105*148mm, 157页翻版纸, 黑白印刷, 封套	个		79.00	0.49	38.45	79.00	0.49	38.45	0.00	0.00%

存货—原材料评估明细表

评估基准日：2023年7月31日

表3-9-2

共205页，第186页

金额单位：人民币元

被评估单位：常州华达科技光电仪器有限公司

序号	名称	规格型号	计量单位	存放地点	账面价值			评估价值			增值	增值率%	备注
					数量	单价	金额	实际数量	评估单价	金额			
6106	说明书 PM 2-L	亚洲以外,P1	个		2.00	5.56	11.12	2.00	5.56	11.12	0.00	0.00%	
6107	说明书 PM 2-P	亚洲,P2	个		6.00	2.10	12.57	6.00	2.10	12.57	0.00	0.00%	
6108	说明书 PM4-M	亚洲以外,P1	个		501.00	5.99	2,999.58	501.00	5.99	2,999.58	0.00	0.00%	
6109	说明书 TA360		个		377.00	0.43	162.01	377.00	0.43	162.01	0.00	0.00%	
6110	说明书 X-LINER 5P	英文 NEDO	个		20.00	1.56	31.20	20.00	1.56	31.20	0.00	0.00%	
6111	说明书 售后	DNA600DNA15通用 加底盖 105×140mm,黑白印刷,骑马订	个		513.00	1.12	576.55	513.00	1.12	576.55	0.00	0.00%	
6112	说明书P2(亚洲) PM 2-LG	P2发往亚洲订单	个		102.00	1.81	184.66	102.00	1.81	184.66	0.00	0.00%	
6113	说明书 PM 4-M	亚洲	个		2,556.00	2.16	5,528.16	2,556.00	2.16	5,528.16	0.00	0.00%	
6114	说明书 X-Liner 2	英文 NEDO	个		102.00	1.82	185.70	102.00	1.82	185.70	0.00	0.00%	
6115	售后保障卡 Leica (L4P1)	正反彩色印刷 对折 240×160mm	个		134.00	0.31	41.22	134.00	0.31	41.22	0.00	0.00%	
6116	说明书 CCL360GR英文	105×140mm,英文,黑白印刷	个		431.00	0.43	185.79	431.00	0.43	185.79	0.00	0.00%	
6117	说明书 CCL360GR法语版	105×140mm,法语,黑白印刷	个		458.00	0.43	197.42	458.00	0.43	197.42	0.00	0.00%	
6118	说明书 CCL360GR芬兰语版	105×140mm,芬兰语,黑白印刷	个		458.00	0.43	197.42	458.00	0.43	197.42	0.00	0.00%	
6119	说明书 CCL360GR荷兰语版	105×140mm,荷兰语,黑白印刷,骑马订	个		457.00	0.43	196.98	457.00	0.43	196.98	0.00	0.00%	
6120	说明书 LLD100	SIA0B1, 英语, 芬兰语, 荷兰语	个		299.00	1.58	472.79	299.00	1.58	472.79	0.00	0.00%	
6121	说明书 DLD100	SIA0B1, 英语, 芬兰语, 荷兰语	个		59.00	3.16	186.18	59.00	3.16	186.18	0.00	0.00%	
6122	激光电子经纬仪说明书 JTD200L	SIA0B0,MC0400313	个		438.00	1.80	786.21	438.00	1.80	786.21	0.00	0.00%	
6123	中文电子经纬仪中文说明书 JTD200	SIA0B0,MC0400313	个		848.00	1.54	1,304.31	848.00	1.54	1,304.31	0.00	0.00%	
6124	说明书 RGR200M	SIA0B1,MC0400313, 印刷用底纸, 80克, 140×100mm, 白色, 骑马订	个		700.00	3.36	2,353.43	700.00	3.36	2,353.43	0.00	0.00%	
6125	说明书 NE-1L	SIA0B1, 英文, 尺寸: 140×100mm, 白色印刷, 骑马订	个		889.00	0.56	498.15	889.00	0.56	498.15	0.00	0.00%	
6126	说明书 DLD300	SIA0B1, 英文, 尺寸: 145×100mm, 黑白印刷, 需要折痕	个		10.00	0.69	6.90	10.00	0.69	6.90	0.00	0.00%	
6127	说明书 DLD100	英文, 中文, 需要折痕, 尺寸: 145×100mm, 80克, 白色, 骑马订	个		10.00	0.43	4.31	10.00	0.43	4.31	0.00	0.00%	
6128	说明书 MTB-OLD	SIA0B1,MC0400313, 印刷用底纸, 80克, 140×100mm, 白色, 骑马订	个		570.00	0.40	227.00	570.00	0.40	227.00	0.00	0.00%	
6129	说明书 MTB-SJK	SIA0B1,MC0400313, 印刷用底纸, 80克, 140×100mm, 白色, 骑马订	个		55.00	0.34	18.90	55.00	0.34	18.90	0.00	0.00%	
6130	说明书 CLI	SIA0B1,REACH,尺寸: 140×100mm, 80克, 白色, 骑马订	个		4.00	0.77	3.08	4.00	0.77	3.08	0.00	0.00%	
6131	说明书 E2003	SIA0B1,REACH,尺寸: 140×100mm, 80克, 白色, 骑马订	个		2.00	3.50	7.00	2.00	3.50	7.00	0.00	0.00%	
6132	说明书 E2011	SIA0B1,REACH,尺寸: 140×100mm, 80克, 白色, 骑马订	个		514.00	1.37	705.04	514.00	1.37	705.04	0.00	0.00%	
6133	说明书 DM100	SIA0B1, 材质: 70g双胶纸	个		400.00	1.06	424.78	400.00	1.06	424.78	0.00	0.00%	
6134	锂电池说明书 RBP5	SIA0B1,MC0400313, 尺寸: 98×50mm, 材料: 50克, 白色, 骑马订	个		364.00	6.75	2,456.08	364.00	6.75	2,456.08	0.00	0.00%	
6135	说明书 E2005	SIA0B1,REACH,尺寸: 140×100mm, 80克, 白色, 骑马订	个		556.00	0.79	437.88	556.00	0.79	437.88	0.00	0.00%	
6136	说明书 MDPI0	SIA0B1,REACH	个		428.00	0.79	337.09	428.00	0.79	337.09	0.00	0.00%	
6137	说明书 LP102SP+	SIA0B1,REACH,尺寸: 140×100mm, 80克, 白色, 骑马订	个		30.00	0.55	16.47	30.00	0.55	16.47	0.00	0.00%	
6138	说明书 PM 2-PE	SIA0B1,REACH,尺寸: 140×100mm, 80克, 白色, 骑马订	个		2.00	5.05	10.09	2.00	5.05	10.09	0.00	0.00%	

存货—原材料评估明细表

评估基准日：2023年7月31日

表3-9-2

共205页，第187页

金额单位：人民币元

被评估单位：常州华达科捷光电仪器有限公司

序号	名称	规格型号	计量单位	存放地点	账面价值			评估价值			增值值	增值率%	备注
					数量	单价	金额	实际数量	评估单价	金额			
6139	说明书 G05	S1A0B2,105x150mm, 骑马订, 70g双胶纸	个		3,268.00	1.09	3,557.65	3,268.00	1.09	3,557.65	0.00	0.00%	
6140	说明书-单页 G05	S1A0B1,105x150mm, 70g双胶纸, 夹在16-17页间	个		6,131.00	0.31	1,898.99	6,131.00	0.31	1,898.99	0.00	0.00%	
6141	说明书 A2005	S1A0B1,尺寸: 140*203mm, 材质: 80克再生纸,共16页, 黑白印刷	个		1,625.00	0.42	690.28	1,625.00	0.42	690.28	0.00	0.00%	
6142	说明书 DLD100-T	S1A0B1A3, 70g双胶纸, 正反两面黑白印刷; 骑马订, 无装订	个		60.00	0.58	34.51	60.00	0.58	34.51	0.00	0.00%	
6143	说明书 TRL-315H	S1A0B1,148*210mm, 70g双胶纸, 黑白印刷; 骑马订	个		324.00	0.49	157.71	324.00	0.49	157.71	0.00	0.00%	
6144	说明书 A2006	PCNS2A0B1,材质: 80克再生纸,共16页, 148*210mm(黑白印刷, 骑马订)	个		975.00	0.61	595.36	975.00	0.61	595.36	0.00	0.00%	
6145	锂电池说明书-锂电池 A3028	S1A0B1, 尺寸: 140*203mm, 材质: 80克再生纸,共16页, 黑白印刷	个		2,235.00	0.42	949.33	2,235.00	0.42	949.33	0.00	0.00%	
6146	说明书 A1015	S1A0B2, 尺寸: 148*210mm, 黑白印刷; 骑马订 复利成S160162版本	个		477.00	0.42	202.62	477.00	0.42	202.62	0.00	0.00%	
6147	说明书-磁钢维修 A1016	S1A0B1,材质: 70克双胶纸, 尺寸: 210x279mm	个		81.00	0.09	7.17	81.00	0.09	7.17	0.00	0.00%	
6148	说明书-磁钢维修 A3028	S1A0B1, 材质: 70克双胶纸, 尺寸: 210x279mm	个		42.00	0.09	3.64	42.00	0.09	3.64	0.00	0.00%	
6149	说明书-美版 E1004	S1A0B1,50克再生纸, 共12页, 骑马订	个		2,567.00	0.38	976.82	2,567.00	0.38	976.82	0.00	0.00%	
6150	说明书-欧版 E1004	S1A0B1,材质: 80克再生纸, 尺寸: 148*210mm, 黑白印刷; 骑马订, 共8页	个		28.00	2.02	56.49	28.00	2.02	56.49	0.00	0.00%	
6151	说明书-亚洲版 A3028	PCNS1A0B1,尺寸: 148*210mm, 材质: 80克再生纸,黑白印刷; 胶装订	个		698.00	5.53	3,860.62	698.00	5.53	3,860.62	0.00	0.00%	
6152	说明书-亚洲版 E1004	S1A0B1,尺寸: 148*210mm	个		239.00	1.59	380.70	239.00	1.59	380.70	0.00	0.00%	
6153	说明书-锂电池 (UK版) A3028	S1A0B2,尺寸: 148*210mm	个		333.00	1.84	612.25	333.00	1.84	612.25	0.00	0.00%	
6154	说明书-锂电池 (UK版) A3028	S1A0B1,尺寸: 148*210mm	个		173.00	0.68	117.15	173.00	0.68	117.15	0.00	0.00%	
6155	说明书-澳版 A4030	PCNS1A0B2,尺寸: 140*203mm, 正反两面黑白印刷; 骑马订,共8页	个		16.00	0.27	4.38	16.00	0.27	4.38	0.00	0.00%	
6156	说明书-澳版 A2006	PCNS1A0B1,尺寸: 140*203mm, 正反两面黑白印刷; 骑马订,共8页	个		10.00	0.27	2.73	10.00	0.27	2.73	0.00	0.00%	
6157	说明书 D4002	S1A0B1	个		359.00	3.98	1,429.65	359.00	3.98	1,429.65	0.00	0.00%	
6158	说明书 X600	S1A0B2,尺寸: 140x203mm, 正反两面黑白印刷; 骑马订,共8页	个		175.00	5.13	898.60	175.00	5.13	898.60	0.00	0.00%	
6159	说明书-美版 A4034	S3A0B1,尺寸: 140x203mm, 黑白印刷; 骑马订	个		2.00	0.60	1.20	2.00	0.60	1.20	0.00	0.00%	
6160	说明书-主机 MTS-680-T	S2A0B1,黑白印刷; 胶装	个		41.00	24.93	1,022.08	41.00	24.93	1,022.08	0.00	0.00%	
6161	说明书-光盘 MTS-680-T	S2A0B1,黑白印刷; 骑马订	个		44.00	4.51	198.58	44.00	4.51	198.58	0.00	0.00%	
6162	说明书-澳版 A1016	S1A0B1,尺寸: 140*203mm, 正反两面黑白印刷; 骑马订,共8页	个		447.00	0.59	265.17	447.00	0.59	265.17	0.00	0.00%	
6163	安全警告说明书-澳版 A2006	S1A0B1,材质: 80克再生纸,共16页, 148*210mm, 黑白印刷; 骑马订,共8页	个		484.00	0.68	329.81	484.00	0.68	329.81	0.00	0.00%	
6164	说明书3 CL2XTi	S0A0B2,封面封底上光, 黑白印刷; 胶装订,14*40mm,胶装	个		419.00	6.99	2,929.30	419.00	6.99	2,929.30	0.00	0.00%	
6165	售后说明书-欧版 DW112	S0A0B2,封面封底上光, 黑白印刷; 胶装订,14*40mm,胶装	个		78.00	4.25	331.33	78.00	4.25	331.33	0.00	0.00%	
6166	说明书2 LVH800	S0A0B2,封面封底上光, 黑白印刷; 胶装订,14*40mm,胶装	个		419.00	5.18	2,169.16	419.00	5.18	2,169.16	0.00	0.00%	
6167	说明书 ST系列接收器	S0A0B2,封面封底上光, 黑白印刷; 胶装订,14*40mm,胶装	个		90.00	3.15	283.54	90.00	3.15	283.54	0.00	0.00%	
6168	说明书1 CL2XTi	S0A0B2,封面封底上光, 黑白印刷; 胶装订,14*40mm,胶装	个		419.00	8.45	3,541.10	419.00	8.45	3,541.10	0.00	0.00%	
6169	说明书1 LVH800	S0A0B2,封面封底上光, 黑白印刷; 胶装订,14*40mm,胶装	个		419.00	5.13	2,150.62	419.00	5.13	2,150.62	0.00	0.00%	
6170	说明书2 CL2XTi	S0A0B2,封面封底上光, 黑白印刷; 胶装订,14*40mm,胶装	个		419.00	7.12	2,984.92	419.00	7.12	2,984.92	0.00	0.00%	
6171	说明书3 LVH800	S0A0B2,封面封底上光, 黑白印刷; 胶装订,14*40mm,胶装	个		419.00	5.13	2,150.62	419.00	5.13	2,150.62	0.00	0.00%	

存货—原材料评估明细表

评估基准日：2023年7月31日

表3-9-2

共205页，第188页

金额单位：人民币元

被评估单位：常州华达科捷光电仪器有限公司

序号	名称	规格型号	计量单位	存放地点	账面价值			评估价值			增值值	增值率%	备注
					数量	单价	金额	实际数量	评估单价	金额			
6172	说明书 ST 系列	SIA0B2,安全手册, 正反面黑白印刷,105*140mm,骑马订	个		20.00	1.37	27.43	20.00	1.37	27.43	0.00	0.00%	
6173	说明书 MDP10	SIA0B2,合格证, 正反面彩色, 骑马订,105*140mm,骑马订	个		527.00	9.91	5,223.38	527.00	9.91	5,223.38	0.00	0.00%	
6174	说明书-美版 A1016	S2A0B2,尺寸:140*210mm, 正反面黑白印刷, 骑马订,骑马订,AA版本	个		889.00	0.84	747.40	889.00	0.84	747.40	0.00	0.00%	
6175	说明书-美版 A3028	S1A0B2, 140x210mm,黑白印刷,骑马订,03A版本	个		2,337.00	0.61	1,427.01	2,337.00	0.61	1,427.01	0.00	0.00%	
6176	说明书-美版 A4030	S1A0B2, 140x210mm,黑白印刷,骑马订,03A版本	个		2,831.00	0.61	1,728.68	2,831.00	0.61	1,728.68	0.00	0.00%	
6177	说明书 C1008	S1A0B1,尺寸:105x148mm, 正反面黑白印刷, 无印字	个		46.00	0.71	32.56	46.00	0.71	32.56	0.00	0.00%	
6178	说明书 C2024	S1A0B1,尺寸:105x148mm, 彩印, 骑马订	个		46.00	2.70	124.15	46.00	2.70	124.15	0.00	0.00%	
6179	说明书-美版 A3035	S1A0B1,要求: 黑白正反面印刷, 骑马订,尺寸: 105*140mm	个		39.00	1.12	43.83	39.00	1.12	43.83	0.00	0.00%	
6180	说明书-美版 A1025	S1A0B1,140*210mm 正反面黑白印刷, 骑马订	个		1,002.00	0.68	682.78	1,002.00	0.68	682.78	0.00	0.00%	
6181	说明书 A1031	S1A0B1,140*210mm 正反面黑白印刷, 骑马订	个		508.00	1.31	667.56	508.00	1.31	667.56	0.00	0.00%	
6182	说明书-亚洲版 A4030	S1A0B2,黑白印刷, 骑马订,尺寸: 148*210mm	个		188.00	4.90	921.55	188.00	4.90	921.55	0.00	0.00%	
6183	环保附加说明单-法国 X700	S0A0B2,黑色印刷,尺寸: 148*210mm	个		349.00	0.11	37.05	349.00	0.11	37.05	0.00	0.00%	
6184	说明书-澳版 A4030	S1A0B2,尺寸: 140*210mm,骑马订,共8页, 更新澳洲地址	个		79.00	0.27	21.59	79.00	0.27	21.59	0.00	0.00%	
6185	说明书 LT56+	S1A0B2,正反面黑白印刷, 骑马订, 更新非洲地址	个		499.00	2.83	1,413.10	499.00	2.83	1,413.10	0.00	0.00%	
6186	说明书 LT52G	S0A0B2,正反面黑白印刷, 骑马订, 更新非洲地址	个		190.00	3.25	617.07	190.00	3.25	617.07	0.00	0.00%	
6187	说明书 E1101	S0A0B2,正反面黑白印刷, 骑马订, 更新非洲地址	个		40.00	4.20	168.14	40.00	4.20	168.14	0.00	0.00%	
6188	光盘 SK105D	S1A0B4, LCA867553C 直径12cm, 电子枪, 更新内容	个		1,360.00	1.65	2,238.58	1,360.00	1.65	2,238.58	0.00	0.00%	
6189	光盘 MTS-680-T	S3A0B2	个		47.00	2.65	124.77	47.00	2.65	124.77	0.00	0.00%	
6190	光盘 A4027	ECN,S1A0B1, 带纸袋	个		71.00	1.50	106.81	71.00	1.50	106.81	0.00	0.00%	
6191	光盘 A4027	S1A0B2,纸袋	个		2,965.00	1.50	4,460.61	2,965.00	1.50	4,460.61	0.00	0.00%	
6192	合格证 JTD200	金天地	个		1,049.00	0.07	71.47	1,049.00	0.07	71.47	0.00	0.00%	
6193	宣传单 TK-L2+	S2A0B2,尺寸: 120*180mm, 105克铜版纸,正反面彩色印刷, 无UV	个		54.00	0.17	9.43	54.00	0.17	9.43	0.00	0.00%	
6194	EAC证书 PM 2-L	S2A0B2,108*210mm, 纸张: 157克双胶纸,正反面彩色印刷	个		832.00	0.52	430.37	832.00	0.52	430.37	0.00	0.00%	
6195	质保单 PLS4	S0A0B1,40*170*170,CMO,3YR,WARRANTY,PORTUGAL,ENGLISH	个		1,235.00	0.29	357.47	1,235.00	0.29	357.47	0.00	0.00%	
6196	出厂证明 PR500HVG	S1A0B1,70g双胶纸,120*160mm, 有印刷内容	个		375.00	0.05	19.91	375.00	0.05	19.91	0.00	0.00%	
6197	出厂证明 A1015	S1A0B1,尺寸: 210*148mm 材质: 120克双胶纸,彩色印刷	个		452.00	0.37	168.00	452.00	0.37	168.00	0.00	0.00%	
6198	宣传单 A3028	S2A0B1,尺寸: 279x432mm 105克铜版纸,正反面彩色印刷	个		6,357.00	0.61	3,859.21	6,357.00	0.61	3,859.21	0.00	0.00%	
6199	质保单 PLS4	S0A0B2,材质: 80克双胶纸,正反面黑白印刷,尺寸: 90*90mm	个		33.00	0.07	2.33	33.00	0.07	2.33	0.00	0.00%	
6200	出厂证明 E1004	S2A0B1,尺寸: 210x148mm 材质: 120克双胶纸,彩色印刷	个		2,268.00	0.34	762.70	2,268.00	0.34	762.70	0.00	0.00%	
6201	出厂证明-欧版 E1004	S2A0B1,材质: 120克双胶纸, 红色A4,尺寸: 210*297mm	个		28.00	0.71	19.82	28.00	0.71	19.82	0.00	0.00%	
6202	出厂证明-亚洲版 A3028	ECN,S1A0B1,尺寸: 148*210mm,材质: 120克双胶纸, 彩色印刷	个		4,380.00	0.34	1,497.06	4,380.00	0.34	1,497.06	0.00	0.00%	
6203	主机宣传单-澳版 A3028	S1A0B2,尺寸: 279x432mm	个		146.00	0.71	103.83	146.00	0.71	103.83	0.00	0.00%	
6204	宣传册-Warranty flyer A4018	S0A0B1,157g铜版纸, 双面彩印	个		398.00	0.56	220.95	398.00	0.56	220.95	0.00	0.00%	

存货—原材料评估明细表

评估基准日：2023年7月31日

表3-9-2

共205页，第189页
金额单位：人民币元

被评估单位：常州华达科捷光电仪器有限公司

序号	名称	规格型号	计量单位	存放地点	账面价值			评估价值			增值	增值率%	备注
					数量	单价	金额	实际数量	评估单价	金额			
6205	出厂证明-亚洲版 E1004	S1A0B1,尺寸: 148x210mm	个		145.00	0.35	50.04	145.00	0.35	50.04	0.00	0.00%	
6206	宣传单-锂电池 (亚洲版) A3028	宣传单尺寸: 400x210mm, 页数: 1, 颜色: 彩色, 上版	个		312.00	1.39	432.93	312.00	1.39	432.93	0.00	0.00%	
6207	宣传单-锂电池 (美版) A3028	宣传单尺寸: 400x210mm, 页数: 1, 颜色: 彩色, 上版	个		4,226.00	0.61	2,565.50	4,226.00	0.61	2,565.50	0.00	0.00%	
6208	售后保障卡 TK-L2+	S1A0B3,尺寸: 120x230mm LCA848794b	个		573.00	0.20	114.40	573.00	0.20	114.40	0.00	0.00%	
6209	出厂证明-美版 A4034	S1A0B3,尺寸: 210x148mm, 彩色印刷, 无版本号	个		6,504.00	0.34	2,187.42	6,504.00	0.34	2,187.42	0.00	0.00%	
6210	软包 PM 2-LG		个		601.00	23.57	14,166.62	601.00	23.57	14,166.62	0.00	0.00%	
6211	软包 PM 2-P	16X11X8.5cm 绣HILTI	个		20.00	11.50	230.08	20.00	11.50	230.08	0.00	0.00%	
6212	软包 PM 2-L	11X11X8.5cm 绣HILTI	个		190.00	11.55	2,194.99	190.00	11.55	2,194.99	0.00	0.00%	
6213	软包 LP50		个		147.00	7.26	1,066.73	147.00	7.26	1,066.73	0.00	0.00%	
6214	软包 CL2XTi	印CL2XTi STANLEY新LOGO	个		99.00	13.45	1,331.68	99.00	13.45	1,331.68	0.00	0.00%	
6215	软包 LVH800-Makita	15x7x15.5cm	个		240.00	3.10	744.83	240.00	3.10	744.83	0.00	0.00%	
6216	软包 TK-L2	黑色,印红底白字-makita	个		64.00	20.64	1,320.80	64.00	20.64	1,320.80	0.00	0.00%	
6217	软包 SK105D	黑色,印红底白字-makita	个		176.00	10.78	1,896.55	176.00	10.78	1,896.55	0.00	0.00%	
6218	测距仪挂绳 RN20	S0A0B1,黑色尼龙绳5mm宽, 总长度20.5cm	个		1,080.00	0.17	186.17	1,080.00	0.17	186.17	0.00	0.00%	
6219	测距仪挂绳 DM65	S0A0B1,3mm圆形黑色尼龙绳, 总长度19.5cm	个		2,926.00	0.73	2,144.02	2,926.00	0.73	2,144.02	0.00	0.00%	
6220	软包 CPL206R	S0A0B1,中性, 20.5*11*17cm	个		3.00	16.37	49.11	3.00	16.37	49.11	0.00	0.00%	
6221	软包 PLS4	S0A0B1,P92191, PLS-6051,POUCH,CANVAS,PLS4	个		608.00	11.35	6,902.00	608.00	11.35	6,902.00	0.00	0.00%	
6222	软包 CLL18	S0A0B2,黑色,印WURTH,更改印刷	个		532.00	16.12	8,577.91	532.00	16.12	8,577.91	0.00	0.00%	
6223	安全绳 PM 30-MG	S0A0B1,1米	个		1,842.00	6.59	12,144.17	1,842.00	6.59	12,144.17	0.00	0.00%	
6224	软包 G05	S1A0B1,黑色无logo	个		111.00	5.75	638.50	111.00	5.75	638.50	0.00	0.00%	
6225	软包 CG-6PR	S1A0B1,黑色带Prexiso印字	个		719.00	10.80	7,762.80	719.00	10.80	7,762.80	0.00	0.00%	
6226	软包 DWRF01	S1A0B1	个		130.00	8.67	1,127.44	130.00	8.67	1,127.44	0.00	0.00%	
6227	软包 MDP10	S3A0B1,带内衬	个		177.00	21.15	3,743.64	177.00	21.15	3,743.64	0.00	0.00%	
6228	软包 A4013	S0A0B1,SM-20006 20*17*11cm,材质指定非高耐	个		484.00	22.39	10,836.46	484.00	22.39	10,836.46	0.00	0.00%	
6229	安全绳 A4013	S0A0B1,HILTI安全绳更改绳扣	个		87.00	6.96	605.15	87.00	6.96	605.15	0.00	0.00%	
6230	软包 A4027	S3A0B1,外尺寸同CLG18软包,印makita logo	个		716.00	20.37	14,583.51	716.00	20.37	14,583.51	0.00	0.00%	
6231	软包脚架 TPOD300	S2A0B1,尺寸: 650*140*140mm	个		370.00	7.08	2,619.45	370.00	7.08	2,619.45	0.00	0.00%	
6232	软包 A3030	S2A0B1,HILTI定制logo, 160*70*170mm	个		240.00	20.66	4,959.08	240.00	20.66	4,959.08	0.00	0.00%	
6233	软包 A1022	S1A0B1,要求: 表面需要印SINCON (白色)	个		20.00	4.15	82.92	20.00	4.15	82.92	0.00	0.00%	
6234	软包 A4042	S1A0B1,印wurth logo, 红绳拉链	个		189.00	18.14	3,428.77	189.00	18.14	3,428.77	0.00	0.00%	
6235	软包-亚洲版 A4030	S0A0B1,印wurth logo, 红绳拉链	个		199.00	19.03	3,786.28	199.00	19.03	3,786.28	0.00	0.00%	
6236	挂绳一 G03	S1A0B0,40mm, 带金属头	件		136.00	0.86	116.73	136.00	0.86	116.73	0.00	0.00%	
6237	自封袋 PM 2-L/2055136	自封袋1台1	件		440.00	0.07	32.31	440.00	0.07	32.31	0.00	0.00%	

存货—原材料评估明细表

评估基准日：2023年7月31日

表3-9-2

共205页，第190页

金额单位：人民币元

被评估单位：常州华达科捷光电仪器有限公司

序号	名称	规格型号	计量单位	存放地点	账面价值			评估价值			增值值	增值率%	备注
					数量	单价	金额	实际数量	评估单价	金额			
6238	塑料袋 DW		件		132.00	0.73	95.89	132.00	0.73	95.89	0.00	0.00%	
6239	仪器袋 TY017 350*550		件		354.00	0.33	118.56	354.00	0.33	118.56	0.00	0.00%	
6240	接收器袋 TY018 250*400		件		440.00	0.21	94.02	440.00	0.21	94.02	0.00	0.00%	
6241	防雨袋		件		1,225.00	2.31	2,826.51	1,225.00	2.31	2,826.51	0.00	0.00%	
6242	充气塑料袋		件		6,461.00	1.31	8,466.18	6,461.00	1.31	8,466.18	0.00	0.00%	
6243	防静电袋	PM 2-L维修配件 22×26cm	个		1,583.00	0.52	818.79	1,583.00	0.52	818.79	0.00	0.00%	
6244	自封袋	5X7cm	个		6,664.00	0.03	201.06	6,664.00	0.03	201.06	0.00	0.00%	
6245	自封袋	6X8cm	个		72.00	0.02	1.73	72.00	0.02	1.73	0.00	0.00%	
6246	自封袋	7X10cm	个		5,501.00	0.03	178.67	5,501.00	0.03	178.67	0.00	0.00%	
6247	自封袋	8X12cm	个		3,264.00	0.03	92.14	3,264.00	0.03	92.14	0.00	0.00%	
6248	自封袋	11X16cm	个		3,370.00	0.05	158.36	3,370.00	0.05	158.36	0.00	0.00%	
6249	自封袋	13X19cm	个		216.00	0.07	15.83	216.00	0.07	15.83	0.00	0.00%	
6250	自封袋	17X25cm	个		3,030.00	0.10	305.66	3,030.00	0.10	305.66	0.00	0.00%	
6251	自封袋	22X32cm	个		3,055.00	0.15	470.20	3,055.00	0.15	470.20	0.00	0.00%	
6252	气泡袋 Leica	配725858占板 25×25cm	个		620.00	0.31	192.37	620.00	0.31	192.37	0.00	0.00%	
6253	发泡袋 DIV 104	21*25+5	件		1,269.00	0.30	382.82	1,269.00	0.30	382.82	0.00	0.00%	
6254	防静电袋	28X38cm	个		73.00	1.10	80.10	73.00	1.10	80.10	0.00	0.00%	
6255	防静电袋	9×13cm	个		25.00	0.50	12.62	25.00	0.50	12.62	0.00	0.00%	
6256	塑料袋 180×270mm		件		2,497.00	0.05	114.90	2,497.00	0.05	114.90	0.00	0.00%	
6257	自封袋 TRL-315H	S1A0B1, 135×255mm	件		288.00	0.09	26.00	288.00	0.09	26.00	0.00	0.00%	
6258	自封袋	S0A0B1, 14×25cm, 带透气孔	个		4,451.00	0.09	393.87	4,451.00	0.09	393.87	0.00	0.00%	
6259	气泡袋 A1016	S1A0B1, 8×12cm, 印刷环保标识 (不需要打孔)	件		4,616.00	0.48	2,205.88	4,616.00	0.48	2,205.88	0.00	0.00%	
6260	自封袋	S0A0B1, 6×8cm, 材质: LDPE 印刷环保标识 (不需要打孔)	个		3,413.00	0.04	151.02	3,413.00	0.04	151.02	0.00	0.00%	
6261	自封袋	S0A0B1, 17×25cm, 材质: LDPE 印刷环保标识 (需要打孔)	个		1,933.00	0.11	205.25	1,933.00	0.11	205.25	0.00	0.00%	
6262	自封袋	S0A0B1, 13×18cm, 材质: LDPE 印刷环保标识 (需要打孔)	个		919.00	0.08	77.27	919.00	0.08	77.27	0.00	0.00%	
6263	塑料袋-塑箱单发 A2006	S0A0B1, 尺寸: 88 (开), 170 (开), 100 (开), 100 (开), 100 (开), 100 (开), 100 (开), 100 (开), 100 (开), 100 (开)	件		374.00	0.81	301.19	374.00	0.81	301.19	0.00	0.00%	
6264	气泡袋-磁钢单发 A2006	S0A0B1, 10 (开), 10 (开), 10 (开), 10 (开), 10 (开), 10 (开), 10 (开), 10 (开), 10 (开), 10 (开)	件		7,324.00	0.21	1,555.55	7,324.00	0.21	1,555.55	0.00	0.00%	
6265	接收窗保护膜 E1004	S1A0B1, 50 (开), 50 (开), PET, 背胶使用无基材可移除	件		1,269.00	0.27	336.92	1,269.00	0.27	336.92	0.00	0.00%	
6266	显示屏保护膜 E1004	S1A0B1, 50 (开), 50 (开), PET, 背胶使用无基材可移除	件		901.00	0.31	278.27	901.00	0.31	278.27	0.00	0.00%	
6267	塑料袋 (说明书)-亚洲版 A3028	S1A0B1, 18×12cm, 印刷环保标识 (需要打孔)	件		116.00	0.18	20.53	116.00	0.18	20.53	0.00	0.00%	
6268	自封袋单发 E1004	S0A0B1, 8×12cm, 印刷环保标识, 需要打孔	个		200.00	0.18	35.40	200.00	0.18	35.40	0.00	0.00%	
6269	机芯防静电袋 A1015	S1A0B1, 尺寸: 110*120 (开), mm, 平口	件		1,913.00	0.28	541.74	1,913.00	0.28	541.74	0.00	0.00%	
6270	机芯防静电袋 A1016	S2A0B1, 尺寸: 160*170 (开), mm, 平口	件		402.00	0.44	177.87	402.00	0.44	177.87	0.00	0.00%	

存货—原材料评估明细表

评估基准日：2023年7月31日

表3-9-2

共205页，第191页

金额单位：人民币元

被评估单位：常州华达科捷光电仪器有限公司

序号	名称	规格型号	计量单位	存放地点	账面价值			评估价值		增值率%	备注	
					数量	单价	金额	实际数量	评估单价			金额
6271	彩盒 DW015 欧版	DW0851-XJ	件		300.00	1.37	410.26	300.00	1.37	410.26	0.00%	
6272	彩盒 DW360 北美版		件		159.00	1.72	274.14	159.00	1.72	274.14	0.00%	
6273	彩盒 PMA20	46.5×12.5×11.5cm	个		4,104.00	3.16	12,984.98	4,104.00	3.16	12,984.98	0.00%	
6274	彩盒 ST300 欧版	新STANLEY LOGO 20150522更新	件		96.00	8.85	849.49	96.00	8.85	849.49	0.00%	
6275	彩盒 X-LINER 2		件		61.00	1.79	108.92	61.00	1.79	108.92	0.00%	
6276	彩盒 CL2XTI	ECN,展开尺寸:1490×1050mm,STANLEY新LOGO	件		931.00	15.69	14,609.19	931.00	15.69	14,609.19	0.00%	
6277	彩盒 CG-2S	ECN,新ST LOGO 21.5×13.5×77cm	个		428.00	5.84	2,499.65	428.00	5.84	2,499.65	0.00%	
6278	彩盒 LD100	ECN,新ST LOGO 210×90×110mm	件		659.00	2.09	1,376.03	659.00	2.09	1,376.03	0.00%	
6279	彩盒 RLD400G	ECN,200*65*125mm,2016.02.18	件		1,070.00	2.03	2,175.37	1,070.00	2.03	2,175.37	0.00%	
6280	彩盒 L4P1	LCA834844b版本,增加红点奖励记	件		105.00	4.15	435.39	105.00	4.15	435.39	0.00%	
6281	彩盒 WB-13		件		44.00	1.25	55.03	44.00	1.25	55.03	0.00%	
6282	彩盒 DW015 美	SQA0B3,美版, 400克白卡, 2017.04更改地址	件		128.00	1.13	144.29	128.00	1.13	144.29	0.00%	
6283	彩盒 DW112 美	SQA0B3,美版, 400克白卡, 2017.04更改地址	件		141.00	0.91	127.61	141.00	0.91	127.61	0.00%	
6284	彩盒 PMA86	SIA0B1,110×95×70mm	件		200.00	0.89	178.18	200.00	0.89	178.18	0.00%	
6285	彩盒 DW360 欧版	ECN,DW0811-XJ,2017.6更新印刷内容	件		120.00	1.71	205.09	120.00	1.71	205.09	0.00%	
6286	彩盒-塑箱版,FTA360-E	SIA0B1, 塑箱版, 表面哑光, 背面哑光, 2017.04更改地址	件		699.00	3.72	2,603.61	699.00	3.72	2,603.61	0.00%	
6287	彩盒 SK105GD	SIA0B1, 220*120*140mm	件		110.00	2.75	302.24	110.00	2.75	302.24	0.00%	
6288	彩盒 SK106D	SIA0B1, 220*120*140mm	件		920.00	3.03	2,791.07	920.00	3.03	2,791.07	0.00%	
6289	彩盒 SK106GD	SIA0B1, 220*120*140mm	件		293.00	2.76	808.54	293.00	2.76	808.54	0.00%	
6290	彩盒 SK105D	SIA0B1, 220*120*140mm	件		298.00	2.75	818.81	298.00	2.75	818.81	0.00%	
6291	彩盒-彩盒版,FTA360-E	SIA0B1, 彩盒版专用,29.5×17×16.5cm	个		268.00	8.16	2,187.32	268.00	8.16	2,187.32	0.00%	
6292	彩盒 CPL202G	SIA0B1, 220*130*190mm, 红色PANTONE 200C	件		88.00	3.11	273.67	88.00	3.11	273.67	0.00%	
6293	彩盒 CPL206G	SIA0B1, 220*130*190mm, 红色PANTONE 200C	件		188.00	3.19	599.65	188.00	3.19	599.65	0.00%	
6294	彩盒套 SP580HV	SIA0B1,450×207×368mm	件		99.00	5.26	521.07	99.00	5.26	521.07	0.00%	
6295	彩盒 G05	SIA0B1,350g/m2, 表面哑光,背面哑光, 彩版印刷	件		1,190.00	1.08	1,285.66	1,190.00	1.08	1,285.66	0.00%	
6296	彩盒 E2015	SIA0B1,尺寸为: 110×78×208mm, 带内衬	件		200.00	3.19	637.17	200.00	3.19	637.17	0.00%	
6297	彩盒 A4003	SIA0B1, 245*180*160mm	件		1,413.00	3.60	5,082.79	1,413.00	3.60	5,082.79	0.00%	
6298	彩盒 E2005	ECN,SIA0B1,350g/m2, 表面哑光,背面哑光, 200.198×60mm E/F, 内层白色	件		631.00	2.17	1,366.60	631.00	2.17	1,366.60	0.00%	
6299	彩盒 E2006	ECN,SIA0B1,350g/m2, 表面哑光,背面哑光, 200.198×60mm E/F, 内层白色	件		1,060.00	2.11	2,238.54	1,060.00	2.11	2,238.54	0.00%	
6300	彩盒 E2003	SIA0B1,DEI0743DR 彩版彩盒 200×198×60mm E/F	件		2.00	2.39	4.78	2.00	2.39	4.78	0.00%	
6301	彩盒 E2004	SIA0B1,DEI0743DR 彩版彩盒 200×198×60mm E/F	件		2.00	2.39	4.78	2.00	2.39	4.78	0.00%	
6302	彩盒 E2011	SIA0B1,DW0743DR 美版彩盒 220×203×73mm E/F	件		257.00	3.19	818.77	257.00	3.19	818.77	0.00%	
6303	彩盒 E2012	SIA0B1,DW0743DR 美版彩盒 220×203×73mm E/F	件		257.00	3.19	818.77	257.00	3.19	818.77	0.00%	

存货—原材料评估明细表

评估基准日：2023年7月31日

表3-9-2

共205页，第192页
金额单位：人民币元

被评估单位：常州华达科捷光电仪器有限公司

序号	名称	规格型号	计量单位	存放地点	账面价值			评估价值			增值率%	备注
					数量	单价	金额	实际数量	评估单价	金额		
6304	锂电池彩盒RBP5	HCNSIA0B1,尺寸:110*78*208mm,带内衬	件		1,469.00	6.22	9,130.29	1,469.00	6.22	9,130.29	0.00%	
6305	彩盒上盖 TK-L2G	SLA0B1,尺寸:110*78*208mm,带内衬	件		2,115.00	3.61	7,633.24	2,115.00	3.61	7,633.24	0.00%	
6306	彩盒下盖 TK-L2G	SLA0B1,尺寸:110*78*208mm,带内衬	件		2,193.00	3.27	7,176.21	2,193.00	3.27	7,176.21	0.00%	
6307	彩盒 E1002	SLA0B2,尺寸:110*78*208mm,带内衬	件		400.00	3.08	1,231.62	400.00	3.08	1,231.62	0.00%	
6308	彩盒套 X700	ECNSIA0B2,尺寸:1210*250mm,400克白卡+亮膜	件		390.00	5.08	1,981.54	390.00	5.08	1,981.54	0.00%	
6309	彩盒 LP102SP+	S0A0B2,更新SINCON LOGO	件		30.00	3.33	99.91	30.00	3.33	99.91	0.00%	
6310	彩盒套 X600	ECNSIA0B2,尺寸:1210*250mm,400克白卡+亮膜	件		313.00	5.13	1,606.57	313.00	5.13	1,606.57	0.00%	
6311	彩盒套 PLS2	HCNSIA0B2,尺寸:110*78*208mm,带内衬	件		9,033.00	4.83	43,584.63	9,033.00	4.83	43,584.63	0.00%	
6312	彩盒套 PLS3	HCNSIA0B2,尺寸:110*78*208mm,带内衬	件		1,633.00	4.83	7,879.29	1,633.00	4.83	7,879.29	0.00%	
6313	彩盒套 PLS4	HCNSIA0B2,尺寸:110*78*208mm,带内衬	件		1,692.00	4.83	8,163.98	1,692.00	4.83	8,163.98	0.00%	
6314	彩盒套 PLS5	HCNSIA0B2,尺寸:110*78*208mm,带内衬	件		578.00	4.83	2,788.87	578.00	4.83	2,788.87	0.00%	
6315	彩盒 F8008	SLA0B1,单发彩盒,含内衬,尺寸:195*85*78mm	件		32.00	1.67	53.29	32.00	1.67	53.29	0.00%	
6316	彩盒 E1003	SLA0B1,235*161*30mm	件		598.00	0.92	547.70	598.00	0.92	547.70	0.00%	
6317	彩盒 PM 2-PE	SLA0B1,235*161*30mm	件		1.00	4.82	4.82	1.00	4.82	4.82	0.00%	
6318	彩盒 A1011	SLA0B2,尺寸:175*72*72mm,更改内衬结构	件		623.00	2.13	1,329.27	623.00	2.13	1,329.27	0.00%	
6319	彩盒 A4013	SLA0B1,尺寸:203*187*152mm,材料:300g灰底白板,PE	件		397.00	7.10	2,819.68	397.00	7.10	2,819.68	0.00%	
6320	彩盒套 A4028	HCNSIA0B1,尺寸:110*78*208mm,带内衬	件		789.00	3.19	2,518.05	789.00	3.19	2,518.05	0.00%	
6321	彩盒 A4028	SLA0B1,尺寸:203*187*152mm,材料:300g灰底白板,PE	件		731.00	6.80	4,968.32	731.00	6.80	4,968.32	0.00%	
6322	彩盒套 A2006	SLA0B1,尺寸:203*187*152mm,材料:300g灰底白板,PE	件		1,748.00	2.55	4,455.09	1,748.00	2.55	4,455.09	0.00%	
6323	彩盒套 A2005	ECNSIA0B1,尺寸:170*65*106mm,材料:450g白卡	件		640.00	2.65	1,699.13	640.00	2.65	1,699.13	0.00%	
6324	彩盒套 A1015	ECNSIA0B1,尺寸:170*65*106mm,材料:450g白卡	件		1,217.00	2.65	3,230.98	1,217.00	2.65	3,230.98	0.00%	
6325	彩盒 SLD	SLA0B1,尺寸:203*187*152mm,材料:300g灰底白板,PE	件		165.00	8.00	1,320.00	165.00	8.00	1,320.00	0.00%	
6326	彩盒 A4027	SLA0B1,220*130*100mm,300g灰底白板,亮膜,PE底白	件		407.00	2.21	900.44	407.00	2.21	900.44	0.00%	
6327	彩盒 A4029	SLA0B1,220*130*100mm,300g灰底白板,亮膜,PE底白	件		1,895.00	2.22	4,202.37	1,895.00	2.22	4,202.37	0.00%	
6328	彩盒 E1004	SLA0B1,188.5*122.5mm,0.175PC,3M55236	件		2,524.00	3.56	8,974.71	2,524.00	3.56	8,974.71	0.00%	
6329	彩盒套 A4026	SLA0B1,188.5*122.5mm,0.175PC,3M55236	件		145.00	3.39	492.18	145.00	3.39	492.18	0.00%	
6330	彩盒套 A4018	SLA0B1,300克白卡纸,ELUV,底亮膜,需要粘透明胶	件		227.00	8.67	1,968.68	227.00	8.67	1,968.68	0.00%	
6331	彩盒-亚洲版 A3028	SLA0B1,188.5*122.5mm,0.175PC,3M55236	件		71.00	8.85	628.31	71.00	8.85	628.31	0.00%	
6332	彩盒-亚洲版 A4030	SLA0B1,188.5*122.5mm,0.175PC,3M55236	件		253.00	8.67	2,194.42	253.00	8.67	2,194.42	0.00%	
6333	彩盒-EMEA版 A3028	SLA0B1,188.5*122.5mm,0.175PC,3M55236	件		559.00	5.81	3,250.02	559.00	5.81	3,250.02	0.00%	
6334	彩盒-EMEA版 A4030	SLA0B1,188.5*122.5mm,0.175PC,3M55236	件		799.00	5.92	4,732.77	799.00	5.92	4,732.77	0.00%	
6335	彩盒-EU版 A3028	SLA0B2,客户型号: M12.3PL-401C EU (原欧改版)	件		607.00	5.91	3,588.04	607.00	5.91	3,588.04	0.00%	
6336	彩盒-EU版 A4030	SLA0B2,客户型号: M12.3PL-401C EU (原欧改版)	件		793.00	5.92	4,697.24	793.00	5.92	4,697.24	0.00%	

存货—原材料评估明细表

评估基准日：2023年7月31日

表3-9-2

共205页，第193页
金额单位：人民币元

被评估单位：常州华达科捷光电仪器有限公司

序号	名称	规格型号	计量单位	存放地点	账面价值			评估价值			增值率%	备注
					数量	单价	金额	实际数量	评估单价	金额		
6337	彩盒套-澳版 A1016	S1A0B2,尺寸: 324×919 mm	件		664.00	5.30	3,520.28	664.00	5.30	3,520.28	0.00%	
6338	彩盒套-澳版 A2006	S1A0B2,尺寸: 222.5*697mm	件		856.00	4.50	3,850.73	856.00	4.50	3,850.73	0.00%	
6339	彩盒套-澳版 A3021	S1A0B2,尺寸: 324×919 mm	件		96.00	5.31	509.74	96.00	5.31	509.74	0.00%	
6340	彩盒套-澳洲版 A3028	S1A0B2,尺寸: 1142*420mm	件		205.00	7.46	1,529.38	205.00	7.46	1,529.38	0.00%	
6341	彩盒套-欧洲 A1016	S1A0B2,尺寸: 324×919 mm (原款改版)	件		341.00	3.63	1,237.27	341.00	3.63	1,237.27	0.00%	
6342	彩盒套-欧洲 A3021	S1A0B2,尺寸: 324×919 mm	件		61.00	3.61	220.08	61.00	3.61	220.08	0.00%	
6343	彩盒 A3031	ECN,S1A0B1, 188×186×100mm	件		2.00	4.24	8.48	2.00	4.24	8.48	0.00%	
6344	彩盒 A3033	ECN结账,不良品有库存, S1A0B1, 188×186×100mm	件		1.00	4.24	4.24	1.00	4.24	4.24	0.00%	
6345	彩盒-亚洲版 E1004	S1A0B1,尺寸: 180x63x191mm	件		134.00	6.09	815.40	134.00	6.09	815.40	0.00%	
6346	彩盒-EMEA带接收器版 A4030	180x63x191mm, 180x63x191mm (原款)	件		70.00	12.14	849.91	70.00	12.14	849.91	0.00%	
6347	彩盒 A1022	S1A0B1	件		298.00	4.87	1,450.44	298.00	4.87	1,450.44	0.00%	
6348	彩盒 A3030	S2A0B2,188×164×100mm, 更改图稿	件		284.00	3.54	1,005.37	284.00	3.54	1,005.37	0.00%	
6349	彩盒 A3031	S1A0B2, 188×164×100mm, 更改图稿	件		405.00	4.10	1,660.16	405.00	4.10	1,660.16	0.00%	
6350	彩盒 A3033	S1A0B2, 188×164×100mm, 更改图稿	件		82.00	4.10	336.12	82.00	4.10	336.12	0.00%	
6351	彩盒套 X600	S3A0B3, 展开尺寸: 1208*235mm, 增加UKCA (原款)	件		5.00	4.69	23.45	5.00	4.69	23.45	0.00%	
6352	彩盒套 X650	S3A0B3, 展开尺寸: 1208*235mm, 增加UKCA (原款)	件		403.00	4.53	1,824.11	403.00	4.53	1,824.11	0.00%	
6353	彩盒套 X700	S1A0B3, 展开尺寸: 1208*235mm, 增加UKCA (原款)	件		5.00	4.69	23.45	5.00	4.69	23.45	0.00%	
6354	彩盒套 X750	S2A0B3, 展开尺寸: 1208*235mm, 增加UKCA (原款)	件		340.00	4.53	1,539.41	340.00	4.53	1,539.41	0.00%	
6355	彩盒套(裸机)-塑箱美版 A4034	S2A0B1,展开尺寸: 1142*420mm	件		873.00	7.11	6,206.46	873.00	7.11	6,206.46	0.00%	
6356	彩盒套(KIT)-塑箱美版 A4034	S3A0B1,展开尺寸: 1142*420mm	件		1,039.00	7.11	7,388.86	1,039.00	7.11	7,388.86	0.00%	
6357	彩盒套 A4003	S0A0B1,383×142×333mm	件		99.00	3.01	297.87	99.00	3.01	297.87	0.00%	
6358	彩盒 PLL18	S1A0B2,220×130×190mm	件		170.00	2.92	496.46	170.00	2.92	496.46	0.00%	
6359	彩盒 CLL18	S1A0B2,220×130×190mm	件		341.00	2.39	814.78	341.00	2.39	814.78	0.00%	
6360	彩盒 CLG18	S1A0B2,220×130×190mm	件		286.00	2.88	822.57	286.00	2.88	822.57	0.00%	
6361	彩盒 A4043	S1A0B2,220×130×190mm, 添加PAP20的回收标识	件		541.00	2.26	1,220.84	541.00	2.26	1,220.84	0.00%	
6362	彩盒 A4042	S1A0B2,220×130×190mm, 添加PAP20的回收标识	件		826.00	2.30	1,900.51	826.00	2.30	1,900.51	0.00%	
6363	彩盒套 A3018	ECN,S1A0B1,展开尺寸: 925*420mm, 客户代号: LX25GP	件		425.00	2.65	1,128.32	425.00	2.65	1,128.32	0.00%	
6364	彩盒套 A3019	ECN,S1A0B1,尺寸: 925*420mm, 客户代号: LX22G	件		217.00	2.65	576.11	217.00	2.65	576.11	0.00%	
6365	彩盒套-澳版 A4034	ECN,S1A0B1,尺寸: 1142*420mm, 更改激光标识符号	件		805.00	7.26	5,841.60	805.00	7.26	5,841.60	0.00%	
6366	彩盒套-塑箱版 A4030	S1A0B4,展开尺寸: 1142*420mm, 更改激光标识符号	件		1,170.00	5.92	6,930.35	1,170.00	5.92	6,930.35	0.00%	
6367	彩盒套 A1016	S2A0B3,尺寸: 320*822MM, 更改激光标识符号	件		1,413.00	3.61	5,097.81	1,413.00	3.61	5,097.81	0.00%	
6368	彩盒套 A3021	S1A0B3, 尺寸: 320*822MM4, 更改激光标识符号	件		747.00	3.61	2,695.01	747.00	3.61	2,695.01	0.00%	
6369	彩盒套 A2006	S3A0B2,尺寸: 222.5*697mm, 更改激光标识符号	件		5.00	2.50	12.49	5.00	2.50	12.49	0.00%	

存货—原材料评估明细表

评估基准日：2023年7月31日

表3-9-2

共205页，第194页
金额单位：人民币元

被评估单位：常州华达科捷光电仪器有限公司

序号	名称	规格型号	计量单位	存放地点	账面价值			评估价值			增值%	备注
					数量	单价	金额	实际数量	评估单价	金额		
6370	彩盒-简易版 A3028	彩盒-简易版 A3028	件		1,300.00	2.95	3,833.28	1,300.00	2.95	3,833.28	0.00%	
6371	彩盒套-塑相版 A3028	彩盒套-塑相版 A3028	件		864.00	5.92	5,117.77	864.00	5.92	5,117.77	0.00%	
6372	彩盒套-澳版 A1016	彩盒套-澳版 A1016	件		3.00	5.20	15.61	3.00	5.20	15.61	0.00%	
6373	彩盒套-澳版 A2006	彩盒套-澳版 A2006	件		3.00	4.51	13.53	3.00	4.51	13.53	0.00%	
6374	彩盒套-澳版 A3021	彩盒套-澳版 A3021	件		3.00	5.20	15.61	3.00	5.20	15.61	0.00%	
6375	彩盒套-澳版 A4030	彩盒套-澳版 A4030	件		160.00	7.46	1,193.35	160.00	7.46	1,193.35	0.00%	
6376	彩盒套-澳洲版 A3028	彩盒套-澳洲版 A3028	件		3.00	7.46	22.37	3.00	7.46	22.37	0.00%	
6377	彩盒套-锂电池版 PLS2	彩盒套-锂电池版 PLS2	件		343.00	6.29	2,156.26	343.00	6.29	2,156.26	0.00%	
6378	彩盒套-锂电池版 PLS4	彩盒套-锂电池版 PLS4	件		364.00	6.29	2,288.28	364.00	6.29	2,288.28	0.00%	
6379	彩盒 PLS2	彩盒 PLS2	件		104.00	7.53	782.81	104.00	7.53	782.81	0.00%	
6380	彩盒 PLS3	彩盒 PLS3	件		55.00	7.53	413.98	55.00	7.53	413.98	0.00%	
6381	彩盒 PLS4	彩盒 PLS4	件		65.00	7.53	489.27	65.00	7.53	489.27	0.00%	
6382	彩盒 PLS5	彩盒 PLS5	件		64.00	7.73	494.51	64.00	7.73	494.51	0.00%	
6383	彩盒套(裸机)-美版 A3034	彩盒套(裸机)-美版 A3034	件		2.00	7.26	14.51	2.00	7.26	14.51	0.00%	
6384	彩盒套(KIT)-美版 A3034	彩盒套(KIT)-美版 A3034	件		1,067.00	7.26	7,742.83	1,067.00	7.26	7,742.83	0.00%	
6385	彩盒 TK-L2G+	彩盒 TK-L2G+	件		219.00	3.04	665.55	219.00	3.04	665.55	0.00%	
6386	彩盒 TK-L2P5	彩盒 TK-L2P5	件		2.00	2.85	5.69	2.00	2.85	5.69	0.00%	
6387	彩盒 TK-L2P5G	彩盒 TK-L2P5G	件		156.00	3.04	474.09	156.00	3.04	474.09	0.00%	
6388	彩盒 TK-P5	彩盒 TK-P5	件		2.00	2.83	5.66	2.00	2.83	5.66	0.00%	
6389	彩盒上盖 TK-L12	彩盒上盖 TK-L12	件		791.00	3.37	2,667.36	791.00	3.37	2,667.36	0.00%	
6390	彩盒下盖 TK-L12	彩盒下盖 TK-L12	件		792.00	3.10	2,452.47	792.00	3.10	2,452.47	0.00%	
6391	彩盒-塑相版 FTA360-E	彩盒-塑相版 FTA360-E	件		277.00	3.71	1,026.61	277.00	3.71	1,026.61	0.00%	
6392	彩盒套 A4013	彩盒套 A4013	件		90.00	3.16	284.75	90.00	3.16	284.75	0.00%	
6393	彩盒 DW112 欧版	彩盒 DW112 欧版	件		52.00	1.22	63.27	52.00	1.22	63.27	0.00%	
6394	彩盒 LD200G	彩盒 LD200G	件		110.00	1.87	206.07	110.00	1.87	206.07	0.00%	
6395	彩盒 MDP10	彩盒 MDP10	件		504.00	4.41	2,224.10	504.00	4.41	2,224.10	0.00%	
6396	彩盒 C1008	彩盒 C1008	件		28.00	1.08	30.21	28.00	1.08	30.21	0.00%	
6397	彩盒 C2024	彩盒 C2024	件		86.00	1.08	92.77	86.00	1.08	92.77	0.00%	
6398	彩盒-美版 A3035	彩盒-美版 A3035	件		40.00	1.15	46.02	40.00	1.15	46.02	0.00%	
6399	彩盒 LET-5 脚架	彩盒 LET-5 脚架	件		589.00	2.29	1,350.64	589.00	2.29	1,350.64	0.00%	
6400	彩盒套-EMEA版 A3034	彩盒套-EMEA版 A3034	件		19.00	7.26	137.87	19.00	7.26	137.87	0.00%	
6401	彩盒套-ASIA版 A3034	彩盒套-ASIA版 A3034	件		499.00	7.26	3,621.06	499.00	7.26	3,621.06	0.00%	
6402	彩盒 C2023	彩盒 C2023	件		297.00	3.01	893.62	297.00	3.01	893.62	0.00%	

存货—原材料评估明细表

评估基准日：2023年7月31日

表3-9-2

共205页，第195页

金额单位：人民币元

被评估单位：常州华达科捷光电仪器有限公司

序号	名称	规格型号	计量单位	存放地点	账面价值			评估价值			增值率%	备注
					数量	单价	金额	实际数量	评估单价	金额		
6403	彩盒-欧版 E1004	S2A0B2,尺寸: 180*65*51mm (增加法国国旗标识)	件		784.00	3.56	2,787.72	784.00	3.56	2,787.72	0.00%	
6404	彩盒套-EU版 A3034	S1A0B2,展开尺寸: 1142*420mm, 水标箱 (Globe Label) (S-EU)	件		351.00	7.26	2,547.08	351.00	7.26	2,547.08	0.00%	
6405	彩盒套-EMEA版 A3034	S1A0B2,展开尺寸: 1142*420mm, 水标箱 (Globe Label) (S-EU)	件		6.00	7.26	43.54	6.00	7.26	43.54	0.00%	
6406	彩盒 A1031	S1A0B1, 220*130*190mm, 带挂钩, 覆亮膜	件		513.00	3.65	1,871.94	513.00	3.65	1,871.94	0.00%	
6407	彩盒 A3041	S1A0B1, 表面亮光, 展开尺寸: 925*920mm, 客户代码: LN22	件		463.00	2.73	1,265.38	463.00	2.73	1,265.38	0.00%	
6408	彩盒 A3042	S1A0B1, 表面亮光, 展开尺寸: 925*920mm, 客户代码: LN22P	件		635.00	2.73	1,735.46	635.00	2.73	1,735.46	0.00%	
6409	彩盒套 A3019	S1A0B2, 表面亮光, 展开尺寸: 925*920mm, 客户代码: LN22A, 覆亮膜, 覆亮膜	件		300.00	2.65	796.46	300.00	2.65	796.46	0.00%	
6410	彩盒套 A4025	S1A0B2, 表面亮光, 展开尺寸: 925*920mm, 客户代码: LN22A, 覆亮膜, 覆亮膜	件		422.00	2.65	1,120.35	422.00	2.65	1,120.35	0.00%	
6411	彩盒 LP51G	S1A0B3, E瓦, 尺寸: 175*115*145mm	件		300.00	3.49	1,046.02	300.00	3.49	1,046.02	0.00%	
6412	彩盒 LT58+	S1A0B3, E瓦, 尺寸: 448*136*334mm	件		608.00	6.35	3,863.22	608.00	6.35	3,863.22	0.00%	
6413	彩盒 LT52R	S0A0B3, E瓦, 尺寸: 448*136*334mm	件		298.00	6.43	1,917.22	298.00	6.43	1,917.22	0.00%	
6414	彩盒 LT52G	S0A0B2, E瓦, 尺寸: 448*136*334mm	件		298.00	6.43	1,917.22	298.00	6.43	1,917.22	0.00%	
6415	彩盒-美版 A1025	S1A0B2, 客户代码: 3421, 展开尺寸: 652*226mm	件		3.00	3.98	11.94	3.00	3.98	11.94	0.00%	
6416	彩盒套 A2005	S1A0B4, 尺寸: 170.6*516mm	件		5.00	17.70	88.50	5.00	17.70	88.50	0.00%	
6417	彩盒套 A1015	S1A0B4, 尺寸: 170.6*516mm	件		5.00	17.70	88.50	5.00	17.70	88.50	0.00%	
6418	内盒 A套装黄板	160x110x1150mm	件		84.00	4.79	402.05	84.00	4.79	402.05	0.00%	
6419	内盒 LP106软包	22*12*14	件		18.00	1.56	28.03	18.00	1.56	28.03	0.00%	
6420	内盒 PM 2-L维修机	18*16*14	件		130.00	1.71	222.22	130.00	1.71	222.22	0.00%	
6421	内盒 PM 2-L组合软包	12.5X12X14.5cm	个		68.00	1.54	104.61	68.00	1.54	104.61	0.00%	
6422	纸盒 LP102	18*16*8	件		500.00	2.82	1,410.27	500.00	2.82	1,410.27	0.00%	
6423	纸盒 PM 2-L 白盒	9.6*6.5*8.2	件		78.00	0.94	73.34	78.00	0.94	73.34	0.00%	
6424	纸盒 PM 2-L 机芯小白盒	12.5X9X12cm	个		290.00	1.42	411.44	290.00	1.42	411.44	0.00%	
6425	纸盒 (白) PCT100 (上)		件		10.00	0.58	5.84	10.00	0.58	5.84	0.00%	
6426	纸盒 (白) PCT100 (下)		件		10.00	0.58	5.84	10.00	0.58	5.84	0.00%	
6427	白盒 LSA360S		件		100.00	3.12	312.01	100.00	3.12	312.01	0.00%	
6428	白盒 LAA300		件		352.00	4.03	1,418.93	352.00	4.03	1,418.93	0.00%	
6429	白盒 PLD100	S1A0B1, 163*100*80mm	件		438.00	1.50	656.47	438.00	1.50	656.47	0.00%	
6430	内盒 PM40MG	S0A0B1, 17*14*24cm	个		79.00	2.53	199.74	79.00	2.53	199.74	0.00%	
6431	内盒 WB-33B	S1A0B1, 155*65*110mm, 2008年7月18日, 100%覆亮膜, 100%覆亮膜	件		80.00	0.87	69.94	80.00	0.87	69.94	0.00%	
6432	白盒 WB-29L	S2A0B1, 155*65*110mm	件		3,424.00	1.06	3,628.36	3,424.00	1.06	3,628.36	0.00%	
6433	白盒 WB-29B	S2A0B1, 155*80*145mm	件		311.00	1.51	469.17	311.00	1.51	469.17	0.00%	
6434	白盒 PLS4	软包单发, 尺寸: 16.5x14x3.5	件		20.00	1.91	38.11	20.00	1.91	38.11	0.00%	
6435	白盒 PLS4	S0A0B1, L支架单发, 尺寸: 14.3x8x3	件		70.00	1.02	71.21	70.00	1.02	71.21	0.00%	

存货—原材料评估明细表

评估基准日：2023年7月31日

表3-9-2

共205页，第196页
金额单位：人民币元

被评估单位：常州华达科捷光电仪器有限公司

序号	名称	规格型号	存放地点	账面价值		评估价值		增值率%	备注		
				数量	单价	金额	实际数量			评估单价	金额
6436	白盒 PLS4	SOA0B1, 电池盒单发, 尺寸: 11x6.7x3.5		50.00	0.78	38.79	50.00	0.78	38.79	0.00%	0.00
6437	白盒 PLS4	SOA0B1, 红绿光接收器单发, 尺寸: 9x9x3.7		149.00	1.17	174.70	149.00	1.17	174.70	0.00%	0.00
6438	白盒 PLS4	SOA0B1, 红绿光目标板单发, 尺寸: 11.8x8x2.6		24.00	0.90	21.52	24.00	0.90	21.52	0.00%	0.00
6439	白盒 HLD10K	SLA0B1, 尺寸: 48*25*25mm 无印字, 350g, 白底白字, 单层		50.00	0.38	18.92	50.00	0.38	18.92	0.00%	0.00
6440	内盒 CM1	SLA0B2, 155*130*21.5 B 瓦, 承受200磅重量		6.00	2.85	17.07	6.00	2.85	17.07	0.00%	0.00
6441	白盒 PM 30-MG	SLA0B1, PMA92 白色, 尺寸: 200*95*135mm		46.00	1.33	61.29	46.00	1.33	61.29	0.00%	0.00
6442	内箱 TRL-315H	S3A0B2, 尺寸: 575*375*465mm		366.00	15.82	5,790.31	366.00	15.82	5,790.31	0.00%	0.00
6443	白盒 E1001	SLA0B1, 内衬, 白色, 200*100*10mm		440.00	2.50	1,099.06	440.00	2.50	1,099.06	0.00%	0.00
6444	内箱 MTS-680-PJ	SLA0B1, 彩色印刷, 尺寸: 575*375*465mm		23.00	16.44	378.17	23.00	16.44	378.17	0.00%	0.00
6445	内箱 MTS-680-T	S3A0B2, 尺寸: 575*375*465mm, 彩印, 有字		255.00	15.82	4,034.87	255.00	15.82	4,034.87	0.00%	0.00
6446	白盒 A4013	SLA0B1, 底衬, 白色, 100*80*2mm, 5层, 250g表面白板, 覆亮膜		30.00	0.85	25.62	30.00	0.85	25.62	0.00%	0.00
6447	白盒-底部橡胶垫 A4013	SLA0B1, 底部橡胶垫, 白色, 35g, 白底白字, 刷印, 19*9.6*4mm		478.00	0.55	262.27	478.00	0.55	262.27	0.00%	0.00
6448	数据线保护套 A1016	SLA0B1, 数据线保护套, 白色, 140*78mm, 厚度0.5mm, 250*250mm 覆亮膜		250.00	0.17	42.03	250.00	0.17	42.03	0.00%	0.00
6449	白盒-电池盒单发 MTS-680-PJ	SLA0B1, 120*60*100mm, 5层, 250g表面白板, 覆亮膜		90.00	1.77	159.29	90.00	1.77	159.29	0.00%	0.00
6450	内盒-接收器夹 60520-B	SLA0B1, PLS-60520-B, 材质: 400克白卡纸, 尺寸: 143*94*51mm		336.00	0.88	297.35	336.00	0.88	297.35	0.00%	0.00
6451	内盒 E1004	SLA0B1, 3051, 198*18*25mm, 8层, 250g表面白板, 覆亮膜		732.00	2.17	1,591.17	732.00	2.17	1,591.17	0.00%	0.00
6452	内盒 TPOD300	SLA0B1, 3051, 198*18*25mm, 8层, 250g表面白板, 覆亮膜		370.00	3.81	1,407.97	370.00	3.81	1,407.97	0.00%	0.00
6453	白盒-主机单发 A4027	SLA0B1, 16.5*13*18.5mm, ETC, 250g表面白板, 覆亮膜		14.00	1.86	26.01	14.00	1.86	26.01	0.00%	0.00
6454	白盒-锂电池单发 A4013	SLA0B1, 72*36*112mm		4.00	3.10	12.39	4.00	3.10	12.39	0.00%	0.00
6455	内盒 C1008	SLA0B1, 尺寸: 234x168x200mm		7.00	2.50	17.52	7.00	2.50	17.52	0.00%	0.00
6456	内盒 C2024	SLA0B1, 尺寸: 234x168x200mm		45.00	2.50	112.60	45.00	2.50	112.60	0.00%	0.00
6457	白盒 FTA360	SLA0B1, 尺寸: 234x168x200mm		8.00	4.43	35.40	8.00	4.43	35.40	0.00%	0.00
6458	纸板 44*25cm	SLA0B1, 含内衬		4.00	0.48	1.91	4.00	0.48	1.91	0.00%	0.00
6459	CELL1机芯三合板	44*25		11.00	1.59	17.53	11.00	1.59	17.53	0.00%	0.00
6460	纸板 PM4-M 托盘用	1.2*0.8m		43.00	3.05	131.21	43.00	3.05	131.21	0.00%	0.00
6461	纸板 PM4-M 托盘用	1.1*0.92m		54.00	3.15	170.34	54.00	3.15	170.34	0.00%	0.00
6462	纸板 PM4-M 托盘用	0.95*0.8m		58.00	2.35	136.34	58.00	2.35	136.34	0.00%	0.00
6463	纸板 SML	39*21		25.00	0.43	10.69	25.00	0.43	10.69	0.00%	0.00
6464	内衬 PM2-L 机芯			393.00	4.28	1,683.66	393.00	4.28	1,683.66	0.00%	0.00
6465	内衬 PM4-M 机芯			191.00	3.16	604.01	191.00	3.16	604.01	0.00%	0.00
6466	内衬 PM2-L 机芯	279X218mm		116.00	0.15	17.39	116.00	0.15	17.39	0.00%	0.00
6467	内衬(2) PM 2-L 机芯			393.00	2.75	1,081.94	393.00	2.75	1,081.94	0.00%	0.00
6468	内衬(2) PM 4-M 机芯			191.00	4.79	914.19	191.00	4.79	914.19	0.00%	0.00

存货—原材料评估明细表

评估基准日：2023年7月31日

表3-9-2

共205页，第197页
金额单位：人民币元

被评估单位：常州华达科捷光电仪器有限公司

序号	名称	规格型号	计量单位	存放地点	账面价值			评估价值		增值%	备注
					数量	单价	金额	实际数量	评估单价		
6469	内衬三合板 PM 2-L机芯		件		142.00	1.58	224.53	142.00	1.58	0.00	224.53
6470	内衬三合板(1) PM 4-M机芯	大孔	件		286.00	1.58	452.24	286.00	1.58	0.00	452.24
6471	内衬三合板(2) PM 4-M机芯	小孔	件		104.00	1.58	164.44	104.00	1.58	0.00	164.44
6472	泡沫 VP150	2个组	组		176.00	4.14	727.76	176.00	4.14	0.00	727.76
6473	塑箱内衬 FT A360-E	S0A0B1	件		124.00	44.97	5,576.27	124.00	44.97	0.00	5,576.27
6474	专用隔板 PLS4	SMALPRLSK, KRAFT INSERT, 1137IN X 5IN X 0.31IN, 2.14UCB	件		36.00	4.04	145.27	36.00	4.04	0.00	145.27
6475	通用隔板 PLS4	S0A0B1, S0320B1, KRAFT INSERT, PLS 3.5, 6, 180	件		14.00	4.38	61.34	14.00	4.38	0.00	61.34
6476	塑箱内衬1 PLS4	S0A0B1, 408140, FOAM INSERT, PLS CLR, TOOLBOX	件		2,134.00	11.20	23,908.49	2,134.00	11.20	0.00	23,908.49
6477	塑箱内衬 FT A360-F	S0A0B1	件		198.00	45.36	8,981.69	198.00	45.36	0.00	8,981.69
6478	彩盒衬板 FT A360-E	S1A0B1, 白色瓦楞, 尺寸155x270mm, 厚度4.5mm	件		203.00	0.52	105.00	203.00	0.52	0.00	105.00
6479	内衬 PM 2-P彩盒		件		20.00	0.15	3.01	20.00	0.15	0.00	3.01
6480	内衬上(机芯+底座) PM 30-MG	S2A0B1, 160×130×115mm	件		512.00	7.08	3,624.78	512.00	7.08	0.00	3,624.78
6481	内衬下(机芯+底座) PM 30-MG	S2A0B1, 160×130×115mm	件		512.00	6.19	3,171.68	512.00	6.19	0.00	3,171.68
6482	塑箱内衬 S910	S0A0B1, 配FT A360-E塑箱	件		132.00	44.71	5,901.72	132.00	44.71	0.00	5,901.72
6483	彩盒衬板 B3007	S1A0B1, 22.5*44.5cm, 三层E瓦纸板	个		767.00	0.43	328.17	767.00	0.43	0.00	328.17
6484	彩盒内衬 FT A360-E	S0A0B3, EPP, 04.07.2017, FT A360-E, 2004 10028ooling	件		277.00	3.32	919.25	277.00	3.32	0.00	919.25
6485	彩盒内衬 E1003	S1A0B1, 220×157×15mm	件		598.00	0.17	99.58	598.00	0.17	0.00	99.58
6486	软包内衬 A4013	S1A0B1, 100×70×140mm, EPE材料	件		170.00	0.75	127.87	170.00	0.75	0.00	127.87
6487	彩盒内衬1 A3028	SMALPRLSK, RPTD, 07.07.07, 0.31IN X 5IN X 0.31IN, 2.14UCB	件		1,918.00	1.39	2,661.43	1,918.00	1.39	0.00	2,661.43
6488	彩盒内衬2 A3028	SMALPRLSK, RPTD, 07.07.07, 0.31IN X 5IN X 0.31IN, 2.14UCB	件		1,666.00	0.33	549.03	1,666.00	0.33	0.00	549.03
6489	垫片-裸机单发 A1016	S0A0B1, S0531, 5mm 厚, K333K, (250gsm) (1180) (3mm), 25(gsm)	件		20.00	0.93	18.58	20.00	0.93	0.00	18.58
6490	蜂巢隔断-裸机单发 A2006	SMALPRLSK, RPTD, 07.07.07, 0.31IN X 5IN X 0.31IN, 2.14UCB	件		175.00	2.26	394.90	175.00	2.26	0.00	394.90
6491	蜂巢隔断-裸机单发 A1016	SMALPRLSK, RPTD, 07.07.07, 0.31IN X 5IN X 0.31IN, 2.14UCB	件		47.00	2.26	106.06	47.00	2.26	0.00	106.06
6492	蜂巢隔断-底座单发 A1015	SMALPRLSK, RPTD, 07.07.07, 0.31IN X 5IN X 0.31IN, 2.14UCB	件		88.00	1.93	169.77	88.00	1.93	0.00	169.77
6493	蜂巢隔断-L型支架单发 A3028	SMALPRLSK, RPTD, 07.07.07, 0.31IN X 5IN X 0.31IN, 2.14UCB	件		28.00	1.06	29.73	28.00	1.06	0.00	29.73
6494	蜂巢隔断-L型支架单发 A4030	SMALPRLSK, RPTD, 07.07.07, 0.31IN X 5IN X 0.31IN, 2.14UCB	件		32.00	2.18	69.66	32.00	2.18	0.00	69.66
6495	垫片1-电池盖单发 A3021	S0A0B1, PCT, 200×25mm 厚, K333K, (250gsm) (1180) (3mm), 25(gsm)	件		411.00	0.35	145.47	411.00	0.35	0.00	145.47
6496	垫片2-电池盖单发 A3021	S0A0B1, PCT, 250×25mm 厚, K333K, (250gsm) (1180) (3mm), 25(gsm)	件		122.00	0.09	10.81	122.00	0.09	0.00	10.81
6497	垫片1-磁钢单发 A2006	S0A0B1, PCT, 160×15mm 厚, K333K, (250gsm) (1180) (3mm), 25(gsm)	件		297.00	0.37	110.38	297.00	0.37	0.00	110.38
6498	垫片2-磁钢单发 A2006	S0A0B1, PCT, 100×10mm 厚, K333K, (250gsm) (1180) (3mm), 25(gsm)	件		147.00	0.13	19.50	147.00	0.13	0.00	19.50
6499	蜂巢隔断-抬高单发 F3006	SMALPRLSK, RPTD, 07.07.07, 0.31IN X 5IN X 0.31IN, 2.14UCB	件		32.00	1.31	41.91	32.00	1.31	0.00	41.91
6500	垫片-抬高块 F3006	S0A0B1, PCT, 160×25mm 厚, K333K, (250gsm) (1180) (3mm), 25(gsm)	件		8.00	0.71	5.66	8.00	0.71	0.00	5.66
6501	塑箱内衬一 B3020	S1A0B1, 80×25×17.5mm, 黑色CR泡棉	件		171.00	0.27	46.11	171.00	0.27	0.00	46.11

存货—原材料评估明细表

评估基准日：2023年7月31日

表3-9-2

共205页，第198页
金额单位：人民币元

被评估单位：常州华达科捷光电仪器有限公司

序号	名称	规格型号	计量单位	存放地点	账面价值			评估价值			增值率%	备注
					数量	单价	金额	实际数量	评估单价	金额		
6502	塑箱内衬二-B3020	S1A0B1,80×25×2.5mm, 黑色CR泡棉	件		1,446.00	0.26	371.10	1,446.00	0.26	371.10	0.00%	
6503	塑箱内衬三-B3020	S1A0B1,20×15×15mm, 黑色CR泡棉	件		984.00	0.12	113.19	984.00	0.12	113.19	0.00%	
6504	彩盒内衬1 E1004	S1A0B1, 423*56mm 材质: KSK(250gsm*12gsm*250gsm, D/E)	件		2,196.00	0.50	1,104.59	2,196.00	0.50	1,104.59	0.00%	
6505	彩盒内衬2 E1004	S1A0B1, 231*102mm 材质: KSK(250gsm*112gsm*250gsm, B/D)	件		5,634.00	0.40	2,247.62	5,634.00	0.40	2,247.62	0.00%	
6506	塑箱内衬1-PU A4003	S1A0B1,165×160mm, PU	件		1.00	1.46	1.46	1.00	1.46	1.46	0.00%	
6507	塑箱内衬3-EPE A4003	S1A0B1,165×160×60mm, EPE	件		300.00	1.51	453.98	300.00	1.51	453.98	0.00%	
6508	蜂巢隔断-单发 LA100-MK	S0A0B1,2蜂巢隔断, 材质: K33K(250gsm*112gsm*250gsm)	件		38.00	5.29	201.12	38.00	5.29	201.12	0.00%	
6509	塑箱内衬垫块 A4018	S0A0B1,黑色EPE, 65×55×75mm	件		476.00	0.40	189.56	476.00	0.40	189.56	0.00%	
6510	机芯内衬上 A1015	S1A0B1,尺寸: 421*250*10mm	件		271.00	0.44	119.91	271.00	0.44	119.91	0.00%	
6511	机芯内衬下 CM1	S1A0B1,尺寸: 421*279mm	件		271.00	4.25	1,151.15	271.00	4.25	1,151.15	0.00%	
6512	机芯内衬下 A1016	S2A0B1,尺寸: 394*350*115mm	件		109.00	7.35	800.61	109.00	7.35	800.61	0.00%	
6513	机芯内衬上 A1016	S2A0B1,尺寸: 394*320*15mm	件		109.00	0.88	96.45	109.00	0.88	96.45	0.00%	
6514	彩盒内衬 C3010	S1A0B1,50*112*39mm, 亮膜, 里外都是白色, E/E	件		27.00	0.71	19.12	27.00	0.71	19.12	0.00%	
6515	机芯内衬(下) A3035	S1A0B1,尺寸: 394*352mm	件		38.00	11.83	449.61	38.00	11.83	449.61	0.00%	
6516	机芯内衬上 A4030	S0A0B1,尺寸: 515*295*15mm	件		58.00	0.93	53.90	58.00	0.93	53.90	0.00%	
6517	机芯内衬下 A4030	S0A0B1,尺寸: 515*295*140mm	件		58.00	11.33	656.98	58.00	11.33	656.98	0.00%	
6518	支架单发蜂巢隔断 WB-29B	S1A0B1,585*140+315*140mm	件		36.00	4.20	151.33	36.00	4.20	151.33	0.00%	
6519	支架单发蜂巢隔断 WB-29L	S1A0B1,585*105+315*105mm	件		96.00	3.01	288.85	96.00	3.01	288.85	0.00%	
6520	支架单发蜂巢隔断 WB-29C	S1A0B1,585*80+315*80mm	件		60.00	2.24	134.34	60.00	2.24	134.34	0.00%	
6521	机芯内衬(下) DW015	S1A0B1,尺寸: 400*350mm	件		38.00	14.60	554.87	38.00	14.60	554.87	0.00%	
6522	吸塑盒 CL1	S0A0B1,04.07.2018CL1,1808.001.4hooding, 吸版	件		611.00	1.49	908.93	611.00	1.49	908.93	0.00%	
6523	吸塑盒 CS50	S1A0B1, 165*165*165mm	个		332.00	0.94	311.27	332.00	0.94	311.27	0.00%	
6524	吸塑内衬 E2011	S1A0B1	件		1,000.00	2.19	2,194.69	1,000.00	2.19	2,194.69	0.00%	
6525	塑料盒 A4013	S1A0B1, 底部橡胶垫小塑料盒, PPH, 3.5*3.5*1.81mm	个		926.00	0.33	303.20	926.00	0.33	303.20	0.00%	
6526	吸塑盒-上 DWRF01	S0A0B1, (收主机)尺寸: 265*230mm 材质: PVC	件		559.00	1.33	742.05	559.00	1.33	742.05	0.00%	
6527	吸塑盒-下 DWRF01	S0A0B1, (收附件)尺寸: 265*230mm 材质: PVC	件		516.00	1.33	684.96	516.00	1.33	684.96	0.00%	
6528	彩盒飞机孔 E1004	S2A0B1, (收附件)尺寸: 265*230mm 材质: PVC	件		3,117.00	0.30	937.88	3,117.00	0.30	937.88	0.00%	
6529	AX05塑箱+内衬ST扫平仪	黑(ST扫平仪,加长壁挂架)	件		71.00	85.47	6,068.38	71.00	85.47	6,068.38	0.00%	
6530	塑箱+上下内衬 TR360	AX05红色塑箱	件		51.00	88.03	4,489.74	51.00	88.03	4,489.74	0.00%	
6531	塑箱+内衬+塑料袋 FTA360 (D810)	黑色+红色Logo, 带塑料袋	件		320.00	132.05	42,256.00	320.00	132.05	42,256.00	0.00%	
6532	塑箱+内衬 550H	S1A0B1	件		202.00	87.18	17,610.26	202.00	87.18	17,610.26	0.00%	
6533	塑箱+上下内衬 E3001	AX05黄色塑箱	件		8.00	88.50	707.96	8.00	88.50	707.96	0.00%	
6534	塑箱 DW112	黑色+黄色LOGO	件		1,038.00	15.38	15,969.32	1,038.00	15.38	15,969.32	0.00%	

存货—原材料评估明细表

评估基准日：2023年7月31日

表3-9-2

共205页，第199页
金额单位：人民币元

被评估单位：常州华达科技光电仪器有限公司

序号	名称	规格型号	计量单位	存放地点	账面价值			评估价值			增值%	备注
					数量	单价	金额	实际数量	评估单价	金额		
6535	塑箱 DW360	黑色+黄色LOGO	件		418.00	19.36	8,092.05	418.00	19.36	8,092.05	0.00%	
6536	塑箱 FTA360S S910	黑色+红色LOGO	件		323.00	137.75	44,493.25	323.00	137.75	44,493.25	0.00%	
6537	塑箱 L4P1		件		103.00	121.25	12,488.53	103.00	121.25	12,488.53	0.00%	
6538	塑箱 FTA360-E	含绑带	件		104.00	143.36	14,909.69	104.00	143.36	14,909.69	0.00%	
6539	塑箱 PLS4	SOA0B1, 黑色, 尺寸: 502x202x359mm	件		2,330.00	51.03	118,909.31	2,330.00	51.03	118,909.31	0.00%	
6540	吹塑箱 SP580HV		件		51.00	59.48	3,033.62	51.00	59.48	3,033.62	0.00%	
6541	塑箱 PM 30-MG	SOA0B2, HILTI红+白色印字,更改内衬	件		26.00	82.50	2,145.08	26.00	82.50	2,145.08	0.00%	
6542	塑箱 PM4-M Plus	SOA0B2, HILTI专供,红色,更改内衬	件		43.00	86.10	3,702.36	43.00	86.10	3,702.36	0.00%	
6543	塑箱 PM40MG	SOA0B2,04.07.2019A,04MG,1704-0035Shooling,更改内衬	件		157.00	79.57	12,493.10	157.00	79.57	12,493.10	0.00%	
6544	塑箱 D4001	SIA0B1,8810.04.07.2018D4001,1911.0019Shooling	件		12.00	108.21	1,298.55	12.00	108.21	1,298.55	0.00%	
6545	塑箱 A1009	SIA0B1, 黑色, 31×18×28.5	件		352.00	31.86	11,214.15	352.00	31.86	11,214.15	0.00%	
6546	塑箱 MTS-680-PJ	SOA0B1, 黑色, 31×18×28.5	件		22.00	150.44	3,309.73	22.00	150.44	3,309.73	0.00%	
6547	塑箱 MTS-680-T	SOA0B1, 黑色, 31×18×28.5	件		18.00	143.97	2,591.44	18.00	143.97	2,591.44	0.00%	
6548	吹塑箱 PLS4		件		233.00	30.97	7,216.81	233.00	30.97	7,216.81	0.00%	
6549	塑箱 LT56	SOA0B3, 再塑版 04.07.2015LT56,1910.0001Shooling	件		480.00	36.73	17,628.31	480.00	36.73	17,628.31	0.00%	
6550	塑箱 A2005	SIA0B1, 04.07.2019A,2005,2003.0019Shooling	件		143.00	13.58	1,941.25	143.00	13.58	1,941.25	0.00%	
6551	塑箱 A1016		件		490.00	24.30	11,909.26	490.00	24.30	11,909.26	0.00%	
6552	塑箱 A2006		件		947.00	21.19	20,071.36	947.00	21.19	20,071.36	0.00%	
6553	塑箱-美版 A3028		件		352.00	51.32	18,063.70	352.00	51.32	18,063.70	0.00%	
6554	塑箱-美版 A4030		件		1,776.00	51.32	91,141.81	1,776.00	51.32	91,141.81	0.00%	
6555	塑箱-欧版 A4030	SOA0B1, 黑色外壳, 红色LOGO	件		75.00	51.27	3,844.95	75.00	51.27	3,844.95	0.00%	
6556	塑箱-欧版 A4030	SOA0B1, 黑色外壳, 红色LOGO	件		440.00	51.32	22,580.17	440.00	51.32	22,580.17	0.00%	
6557	塑箱-澳版 A1016		件		72.00	24.51	1,764.38	72.00	24.51	1,764.38	0.00%	
6558	塑箱-澳版 A2006		件		182.00	20.95	3,813.04	182.00	20.95	3,813.04	0.00%	
6559	塑箱 A4003	SIA0B1, 04.07.2018A,4003,1912.0018Shooling	件		1.00	30.80	30.80	1.00	30.80	30.80	0.00%	
6560	塑箱 A4018	SIA0B1,04.07.2019A,4018,2003.0012Shooling	件		381.00	56.92	21,687.71	381.00	56.92	21,687.71	0.00%	
6561	塑箱 PM 2-PE	SOA0B1	件		61.00	81.33	4,961.13	61.00	81.33	4,961.13	0.00%	
6562	塑箱 A3018	SIA0B1, 带珍珠圈内衬, 绿色印字和排扣 (Panonic 376C)	件		717.00	41.64	29,854.13	717.00	41.64	29,854.13	0.00%	
6563	塑箱 A4025	SIA0B1, 带珍珠圈内衬, 绿色印字和排扣 (Panonic 376C)	件		429.00	41.90	17,976.95	429.00	41.90	17,976.95	0.00%	
6564	外箱 1-77-221	1170x340x245, (4合1)	件		21.00	9.00	189.00	21.00	9.00	189.00	0.00%	
6565	外箱 CLL11底座	20台 1.47×32×20cm	个		20.00	4.41	88.21	20.00	4.41	88.21	0.00%	
6566	外箱 CLL11多功能支架		件		10.00	3.51	35.14	10.00	3.51	35.14	0.00%	
6567	外箱 CLL11外壳维修	41.5*25*11.5	件		10.00	2.76	27.59	10.00	2.76	27.59	0.00%	

存货—原材料评估明细表

评估基准日：2023年7月31日

表3-9-2

共205页，第200页

金额单位：人民币元

被评估单位：常州华达科技光电仪器有限公司

序号	名称	规格型号	计量单位	存放地点	账面价值			评估价值			增值%	备注
					数量	单价	金额	实际数量	评估单价	金额		
6568	外箱 DW003	525×245×210mm 印刷DW08301哑头	件		9.00	4.74	42.69	9.00	4.74	42.69	0.00%	
6569	外箱 DW112	455×335×260mm 印刷DW0822-AR字样	件		32.00	5.48	175.32	32.00	5.48	175.32	0.00%	
6570	外箱 FTA360	37.5×25×39cm	个		68.00	4.38	297.79	68.00	4.38	297.79	0.00%	
6571	外箱 FLS90	555×385×210mm 两侧印刷四防	件		17.00	6.79	115.51	17.00	6.79	115.51	0.00%	
6572	外箱 L360电池仓	33x30x26cm	个		17.00	3.86	65.68	17.00	3.86	65.68	0.00%	
6573	外箱 LAX400	325×270×330mm(二合一)	件		8.00	3.95	31.59	8.00	3.95	31.59	0.00%	
6574	外箱 LP102	44*38.5*35	件		45.00	6.57	295.87	45.00	6.57	295.87	0.00%	
6575	外箱 LYH800 (LEICA)	24×28×42cm 两侧印刷四防	个		38.00	3.41	129.59	38.00	3.41	129.59	0.00%	
6576	外箱 PCT100		件		85.00	1.26	107.17	85.00	1.26	107.17	0.00%	
6577	外箱 PL5	37.5*36*34	件		93.00	5.51	512.29	93.00	5.51	512.29	0.00%	
6578	外箱 PM 2-L	39*29.5*34.5(PM 2-P通用)	件		10.00	4.98	49.82	10.00	4.98	49.82	0.00%	
6579	外箱 PM4-M维修机	维修交换机使用 (38X28X26cm)	个		38.00	4.11	156.25	38.00	4.11	156.25	0.00%	
6580	外箱 PM4-M维修机	38X28X16.5cm六合一	个		18.00	3.44	61.83	18.00	3.44	61.83	0.00%	
6581	外箱 PMA20 50*28*25.5cm	4合1 50*28*25.5cm	个		446.00	4.96	2,212.41	446.00	4.96	2,212.41	0.00%	
6582	外箱 SK102	41*37*15cm	个		61.00	4.61	281.01	61.00	4.61	281.01	0.00%	
6583	外箱 TA360	41*39*25	件		2.00	5.47	10.93	2.00	5.47	10.93	0.00%	
6584	外箱 扫平仪	56.5*48*80(ST系列)	件		13.00	14.21	184.78	13.00	14.21	184.78	0.00%	
6585	外箱 眼镜1-77-171	400X175X175mm	件		25.00	2.56	64.12	25.00	2.56	64.12	0.00%	
6586	外箱 LAX300	41X39X21.5cm(中性)	个		1.00	5.44	5.44	1.00	5.44	5.44	0.00%	
6587	外箱 DW360	555×420×285mm 印刷DW0811-AR字样	件		42.00	6.45	271.02	42.00	6.45	271.02	0.00%	
6588	外箱 RLD400G	47*42*37.5	件		45.00	4.43	199.24	45.00	4.43	199.24	0.00%	
6589	外箱 Z3360	36x28x10 cm(20合1)	个		19.00	1.60	30.36	19.00	1.60	30.36	0.00%	
6590	外箱 LET-5	63×58.5×24cm	个		11.00	11.46	126.01	11.00	11.46	126.01	0.00%	
6591	外箱 RLD400G	42*34.5*38cm 30合1 两侧印刷四防,2016.02.18	个		2.00	5.86	11.71	2.00	5.86	11.71	0.00%	
6592	外箱 KBM50	46*33.5*18cm 两侧四防	个		6.00	4.65	27.89	6.00	4.65	27.89	0.00%	
6593	外箱 DW112	二合一_23*24*24.5cm,印刷DW0822字样美卡	个		83.00	3.20	265.32	83.00	3.20	265.32	0.00%	
6594	外箱 DW015	二合一_23*24*24.5cm,印刷DW0851字样美卡	个		3.00	3.20	9.59	3.00	3.20	9.59	0.00%	
6595	外箱 PM40MG	36x30x26cm	个		48.00	4.03	193.24	48.00	4.03	193.24	0.00%	
6596	外箱 JTD200 45*30*39	SOA0B1,MC0400313	件		18.00	4.61	82.89	18.00	4.61	82.89	0.00%	
6597	外箱 LP51	37*37*16.5cm, 印刷LP51字样+四防标记	个		9.00	4.27	38.47	9.00	4.27	38.47	0.00%	
6598	外箱 LP51G	ECN,37*37*16.5cm, 印刷LP51G字样+四防标记	个		35.00	4.27	149.58	35.00	4.27	149.58	0.00%	
6599	外箱 CL2XTi	2017.08更改尺寸: 77.5*55*35CM	个		1.00	12.64	12.64	1.00	12.64	12.64	0.00%	
6600	外箱 WB-29C	52A0B1_496*176*212mm(10合1)_ 两侧四防	件		69.00	5.68	391.58	69.00	5.68	391.58	0.00%	

存货—原材料评估明细表

评估基准日：2023年7月31日

表3-9-2

共205页，第201页

金额单位：人民币元

被评估单位：常州华达科捷光电仪器有限公司

序号	名称	规格型号	计量单位	存放地点	账面价值		评估价值		增值%	备注		
					数量	单价	金额	实际数量			评估单价	金额
6601	外箱 SK105D	SOA0B1,58*26*30cm 印刷四防+环保标记	个		20.00	5.64	112.83	20.00	5.64	112.83	0.00	0.00%
6602	外箱 彩盒版 FTA360-E	SOA0B1,58*26*30cm 印刷四防+环保标记	个		81.00	6.96	563.54	81.00	6.96	563.54	0.00	0.00%
6603	外箱 LT58+	SOA0B2,465*430*350mm 印刷四防ESG, 取物锂电池警示印刷	件		108.00	7.73	834.98	108.00	7.73	834.98	0.00	0.00%
6604	外箱 X600	SOA0B1,440*300*345mm 印刷四防	件		80.00	5.67	453.79	80.00	5.67	453.79	0.00	0.00%
6605	外箱 X650	SOA0B1,440*300*345mm 印刷四防	件		1.00	5.66	5.66	1.00	5.66	5.66	0.00	0.00%
6606	外箱 X700	SOA0B1,440*300*345mm 印刷四防	件		44.00	5.67	249.58	44.00	5.67	249.58	0.00	0.00%
6607	外箱 PLS4	SOA0B1,440*300*345mm 印刷四防	件		2.00	5.62	11.24	2.00	5.62	11.24	0.00	0.00%
6608	外箱 PLS4	SOA0B1,440*300*345mm 印刷四防	个		29.00	4.49	130.26	29.00	4.49	130.26	0.00	0.00%
6609	外箱 B3012	SOA0B1,520*220*385mm, 带vector印刷	件		9.00	4.68	42.13	9.00	4.68	42.13	0.00	0.00%
6610	外箱 PR500H	SOA0B1,520*220*385mm, 带vector印刷	件		312.00	5.61	1,750.51	312.00	5.61	1,750.51	0.00	0.00%
6611	外箱 A4003	SOA0B1,520*220*385mm, 带vector印刷	件		25.00	6.45	161.28	25.00	6.45	161.28	0.00	0.00%
6612	外箱 DLD100-PL	SIA0B1, 带印字, 510*380*350mm	件		61.00	3.81	232.11	61.00	3.81	232.11	0.00	0.00%
6613	外箱 LLD100-PL	SOA0B2,400*275*255mm, 带印字	件		59.00	3.80	224.49	59.00	3.80	224.49	0.00	0.00%
6614	外箱 E2003	SOA0B2,400*275*255mm, 带印字	件		34.00	2.25	76.43	34.00	2.25	76.43	0.00	0.00%
6615	外箱 E2011	SOA0B2,400*275*255mm, 带印字	件		130.00	2.86	371.59	130.00	2.86	371.59	0.00	0.00%
6616	外箱 MTS-680-T	ECN,S2A0B2,尺寸: 600*400*480mm	件		276.00	10.03	2,767.31	276.00	10.03	2,767.31	0.00	0.00%
6617	外箱 A4016	SIA0B1,有印字, 510*380*350mm	件		20.00	7.93	158.59	20.00	7.93	158.59	0.00	0.00%
6618	外箱 B3007	S2A0B1,尺寸: 470*255*355mm, 有印字	件		36.00	5.56	200.06	36.00	5.56	200.06	0.00	0.00%
6619	外箱 D4001	SIA0B1,尺寸: 500*245*435mm	件		106.00	18.58	1,968.95	106.00	18.58	1,968.95	0.00	0.00%
6620	外箱 E2018	SIA0B1,BC底纸箱尺寸: 400*275*255mm, 有印字	件		88.00	3.81	334.86	88.00	3.81	334.86	0.00	0.00%
6621	外箱 E1001	SIA0B1,尺寸: 485*460*210mm 中性四防, 衬纸, 带BC底	件		5.00	6.02	30.09	5.00	6.02	30.09	0.00	0.00%
6622	外箱 LP102SP+	SOA0B2,印刷字体颜色, 更新SINCON LOGO	件		1.00	4.36	4.36	1.00	4.36	4.36	0.00	0.00%
6623	外箱 PLS4	SOA0B3, 5层纸箱尺寸: 440*155*345mm	件		61.00	7.94	484.35	61.00	7.94	484.35	0.00	0.00%
6624	外箱 E1003	SIA0B1,中性 490*345*270mm	件		14.00	5.72	80.03	14.00	5.72	80.03	0.00	0.00%
6625	外箱 A1016	SOA0B1,尺寸: 485*460*210mm 中性四防, 衬纸, 带BC底	件		14.00	7.09	99.24	14.00	7.09	99.24	0.00	0.00%
6626	外箱 A2006	SOA0B1,尺寸: 485*460*210mm 中性四防, 衬纸, 带BC底	件		4.00	5.31	21.24	4.00	5.31	21.24	0.00	0.00%
6627	外箱 简易版 A3028	SOA0B1,尺寸: 485*460*210mm 中性四防, 衬纸, 带BC底	件		128.00	4.84	619.38	128.00	4.84	619.38	0.00	0.00%
6628	外箱 塑箱版 A3028	SOA0B1,尺寸: 485*460*210mm 中性四防, 衬纸, 带BC底	件		948.00	7.62	7,224.43	948.00	7.62	7,224.43	0.00	0.00%
6629	外箱 裸机单发 A1016	SOA0B1,尺寸: 485*460*210mm 中性四防, 衬纸, 带BC底	件		5.00	5.80	28.98	5.00	5.80	28.98	0.00	0.00%
6630	外箱 E1004	SOA0B1,尺寸: 485*460*210mm 中性四防, 衬纸, 带BC底	件		142.00	7.26	1,030.43	142.00	7.26	1,030.43	0.00	0.00%
6631	外箱 塑箱版 A4003	SOA0B1,440*300*345mm BC瓦, 有印字	件		1.00	6.34	6.34	1.00	6.34	6.34	0.00	0.00%
6632	外箱 A4018	ECN,SOA0B1, 520*220*385mm, BC底, 有印字	件		200.00	5.62	1,123.89	200.00	5.62	1,123.89	0.00	0.00%
6633	外箱 主机单发 A4027	SIA0B1,66*34*21cm, BC瓦, 中性四防	个		2.00	6.91	13.81	2.00	6.91	13.81	0.00	0.00%

存货—原材料评估明细表

评估基准日：2023年7月31日

表3-9-2

共205页，第202页
金额单位：人民币元

被评估单位：常州华达科捷光电仪器有限公司

序号	名称	规格型号	计量单位	存放地点	账面价值			评估价值			增值%	备注
					数量	单价	金额	实际数量	评估单价	金额		
6634	外箱 A3030	SIAB108*108*45mm, 1400*2000*200mm, 内衬防静电, 防静电ESD16	件		67.00	5.63	376.96	67.00	5.63	376.96	0.00%	
6635	外箱-锂电池单发 A4013	SI A0B1,315×245×255mm	件		54.00	3.67	198.32	54.00	3.67	198.32	0.00%	
6636	外箱 A1029	SI A0B1,395×318×235mm	件		2.00	4.69	9.38	2.00	4.69	9.38	0.00%	
6637	外箱-外壳上盖单发 A3030	SI A0B1,555×365×205mm, 中性	件		27.00	6.48	174.88	27.00	6.48	174.88	0.00%	
6638	外箱 A3018	SI A0B1,尺寸: 510*350*310mm, 粘胶	件		103.00	9.08	935.20	103.00	9.08	935.20	0.00%	
6639	外箱 A4027	S2 A0B2,尺寸:540×235×410cm, 四面防静电	个		28.00	6.14	172.01	28.00	6.14	172.01	0.00%	
6640	外箱 L4P1	SO A0B2,40.5×32×36.5	件		5.00	5.86	29.28	5.00	5.86	29.28	0.00%	
6641	外箱 CLL11	SO A0B2,40×27.5×46	件		80.00	5.98	478.30	80.00	5.98	478.30	0.00%	
6642	外箱-塑箱版 FTA360-E	SI A0B2, 两侧凹圆,53*44*39cm,增加PAP20环保标识	个		12.00	10.85	130.23	12.00	10.85	130.23	0.00%	
6643	外箱-脚架头组件 PMA20	SI A0B1,客户代号: 3421,尺寸: 475*267*214mm	件		2.00	4.35	8.69	2.00	4.35	8.69	0.00%	
6644	外箱 C1008	SI A0B1,486x354x220mm	件		1.00	9.19	9.19	1.00	9.19	9.19	0.00%	
6645	外箱 C2024	SI A0B1,486x354x220mm	件		34.00	8.87	301.49	34.00	8.87	301.49	0.00%	
6646	外箱-美版 A3035	SI A0B1,美标: 表面黑色印刷, 尺寸: 230*240*245mm	件		344.00	3.52	1,209.57	344.00	3.52	1,209.57	0.00%	
6647	外箱-美版 A1025	SI A0B1, 客户代号: 3421,尺寸: 475*267*214mm	件		9.00	5.93	53.36	9.00	5.93	53.36	0.00%	
6648	外箱 DWRFO1	SO A0B2, 每平方米590克正负50克	件		20.00	5.85	116.99	20.00	5.85	116.99	0.00%	
6649	外箱 A1031	SI A0B1, 400*275*40mm, 带印字, 通CLL11刀版	件		64.00	6.74	431.04	64.00	6.74	431.04	0.00%	
6650	外箱-适配器单发 A4013	SI A0B1,465*385*273mm	件		24.00	7.47	179.26	24.00	7.47	179.26	0.00%	
6651	外箱-主机单发 A4013	SI A0B1,600*330*206mm	件		50.00	7.20	360.18	50.00	7.20	360.18	0.00%	
6652	外箱-主机单发 WB-29B	SI A0B1,600*330*483mm	件		36.00	10.67	384.21	36.00	10.67	384.21	0.00%	
6653	外箱 A4018	SI A0B2, 485*345*320mm, 每平方米590克正负50克,粘胶	件		14.00	4.56	63.81	14.00	4.56	63.81	0.00%	
6654	外箱 X600	SI A0B2, 485*345*320mm, 每平方米590克正负50克,粘胶	件		34.00	5.49	186.55	34.00	5.49	186.55	0.00%	
6655	外箱 A3023	SI A0B1,侧边印字不居中, 尺寸: 405*160*225mm	件		36.00	5.61	201.96	36.00	5.61	201.96	0.00%	
6656	托盘1200*800*120		件		69.00	46.54	3,211.15	69.00	46.54	3,211.15	0.00%	
6657	托盘1000*1200		件		34.00	52.99	1,801.71	34.00	52.99	1,801.71	0.00%	
6658	托盘1100*1100*120		件		66.00	56.41	3,723.09	66.00	56.41	3,723.09	0.00%	
6659	托盘熏蒸1200*800		件		149.00	64.60	9,625.82	149.00	64.60	9,625.82	0.00%	
6660	护角700*40*40		件		956.00	0.72	685.27	956.00	0.72	685.27	0.00%	
6661	护角800*40*40		件		916.00	0.81	745.77	916.00	0.81	745.77	0.00%	
6662	护角900*40*40		件		792.00	0.92	728.92	792.00	0.92	728.92	0.00%	
6663	护角1000*40*40		件		1,490.00	1.02	1,516.38	1,490.00	1.02	1,516.38	0.00%	
6664	护角1100*40*40		件		960.00	1.12	1,078.93	960.00	1.12	1,078.93	0.00%	
6665	48*40英寸熏蒸托盘		件		24.00	88.34	2,120.27	24.00	88.34	2,120.27	0.00%	
6666	手用缠绕膜	50CM,4KG/350米/卷	kg		362.00	11.33	4,100.53	362.00	11.33	4,100.53	0.00%	

存货—原材料评估明细表

评估基准日：2023年7月31日

表3-9-2

共205页，第203页
金额单位：人民币元

被评估单位：常州华达科捷光电仪器有限公司

序号	名称	规格型号	计量单位	存放地点	账面价值			评估价值			增值%	备注
					数量	单价	金额	实际数量	评估单价	金额		
6667	机用缠绕膜	50CM,10KG/750米/卷	kg		300.00	11.33	3,398.23	300.00	11.33	3,398.23	0.00	
6668	塑料托盘 1200*1000	1.2×1M	件		42.00	71.68	3,010.66	42.00	71.68	3,010.66	0.00	
6669	托盘	实木黑漆, 120*80*145CM, 含EPAL, EUR标记	个		7.00	150.44	1,053.10	7.00	150.44	1,053.10	0.00	
6670	包角 TRL-315H	S1A0B1,尺寸: 440*365*12mm, 扫平仪型通用	件		552.00	6.90	3,810.26	552.00	6.90	3,810.26	0.00	
6671	托盘	SOA0B1,多层板托盘, 1219*1016*144mm	件		6.00	75.79	454.71	6.00	75.79	454.71	0.00	
6672	托盘	SOA0B1,熏蒸托盘, 1010*1010*140mm	件		20.00	69.10	1,382.06	20.00	69.10	1,382.06	0.00	
6673	手用打包带	25KG/1500米/卷	kg		265.00	9.03	2,392.04	265.00	9.03	2,392.04	0.00	
6674	机用打包带	10KG/800米/卷	kg		105.00	8.12	852.57	105.00	8.12	852.57	0.00	
6675	机用打包带(薄)	10KG/900米/卷	kg		50.00	10.26	512.82	50.00	10.26	512.82	0.00	
6676	打包扣	25KG/7500只	kg		33.00	6.84	225.63	33.00	6.84	225.63	0.00	
6677	接收器 RLD100-ST	ST-红光动态接收器, ST黄+黑色橡胶,专用按键面膜	件		14.00	118.61	1,660.54	14.00	118.61	1,660.54	0.00	
6678	接收器主机 DLD100-PL	透明+普通130C黄+黑色橡胶, DLD100系列	件		86.00	243.92	20,977.50	86.00	243.92	20,977.50	0.00	
6679	接收器 SLD RED	SOA0B1,黄, 4885M, PLS-RED HEAD/DETECTOR ONLY SLD RED, BULK	件		300.00	182.78	54,832.97	300.00	182.78	54,832.97	0.00	
6680	接收器 SLD GREEN	SOA0B1,黄, 4885M, PLS-RED HEAD/DETECTOR ONLY SLD GREEN, BULK	件		211.00	192.63	40,645.16	211.00	192.63	40,645.16	0.00	
6681	接收器主机 LLD100-PL	LLD100系列, 黑色PC+ABS+黑色TPE	件		117.00	108.41	12,684.11	117.00	108.41	12,684.11	0.00	
6682	接收器主机 E2009	RLD100系列, RLD100-PL, 黑色PC+ABS+黑色TPE	件		262.00	105.72	27,698.91	262.00	105.72	27,698.91	0.00	
6683	接收器主机 RE180	常州铁诺, 整进整出	件		11.00	787.61	8,663.72	11.00	787.61	8,663.72	0.00	
6684	动态接收器主机 SR10	RLD100系列, 欧版	件		288.00	59.98	17,273.78	288.00	59.98	17,273.78	0.00	
6685	接收器主机 E1002	pantone200C红+黑色橡胶	件		100.00	117.04	11,704.15	100.00	117.04	11,704.15	0.00	
6686	接收器 E2018	SOA0B1,透明+Panom 130C黄+黑色橡胶, PLK30BRG	件		370.00	254.30	94,090.99	370.00	254.30	94,090.99	0.00	
6687	遥控器 RC600	SOA0B2,芯片SCT15W408AS-351-TSSOP20	件		60.00	42.93	2,575.54	60.00	42.93	2,575.54	0.00	
6688	蓝牙遥控器 E6002	S1A0B1	件		1.00	59.25	59.25	1.00	59.25	59.25	0.00	
6689	遥控器主机 E4003	S1A0B0,RC300更换面膜	件		3.00	70.46	211.38	3.00	70.46	211.38	0.00	
6690	蓝牙遥控器主机 E6004	S1A0B1	件		48.00	77.53	3,721.44	48.00	77.53	3,721.44	0.00	
6691	L型支架 WB-27L	S2A2B1,嵌件尺寸由24mm改为21mm	件		179.00	10.41	1,863.16	179.00	10.41	1,863.16	0.00	
6692	壁挂架 WB-27B	S0A2B2,圆柱销改为滚花销	件		123.00	16.16	1,987.11	123.00	16.16	1,987.11	0.00	
6693	磁性支架 PMA86		件		202.00	11.98	2,420.52	202.00	11.98	2,420.52	0.00	
6694	旋转支架 WB-30B		件		12.00	8.87	106.39	12.00	8.87	106.39	0.00	
6695	壁挂架 UB9	SOA0B0, RP-RL-RED/SL-RED, INDUCTIVE/NOVA/PLATE, 4885M	件		101.00	140.30	14,170.28	101.00	140.30	14,170.28	0.00	
6696	L型支架 MLB-8000	SOA0B0, RP-RL-RED/SL-RED, INDUCTIVE/NOVA/PLATE, 4885M	件		70.00	38.57	2,699.90	70.00	38.57	2,699.90	0.00	
6697	U型支架 F8005	S1A0B1,5031929	件		46.00	19.29	887.43	46.00	19.29	887.43	0.00	
6698	工具包 MTS-680-T	小布包+擦镜布+调水炮钢针	件		12.00	4.42	53.09	12.00	4.42	53.09	0.00	
6699	主板保护工装 六角铜柱 PM 2-LG	S0A0B1, M3*5+6	件		42.00	0.09	3.98	42.00	0.09	3.98	0.00	

存货—原材料评估明细表

评估基准日：2023年7月31日

表3-9-2

共205页，第204页
金额单位：人民币元

被评估单位：常州华达科捷光电仪器有限公司

序号	名称	规格型号	计量单位	存放地点	账面价值			评估价值			增值率%	备注
					数量	单价	金额	实际数量	评估单价	金额		
6700	内外环轴承装配工装 平面轴承 HLL360	S0A0B1	件		18.00	7.52	135.39	18.00	7.52	135.39	0.00%	
6701	三脚龙门架系统 旋转轴系 HLL360	S0A0B1	件		2.00	1,418.97	2,837.93	2.00	1,418.97	2,837.93	0.00%	
6702	电源线工装组件 AV视频接头	黄色	件		3.00	1.97	5.90	3.00	1.97	5.90	0.00%	
6703	光管工装组件 内六角螺丝	黑色,M12*45	件		150.00	0.72	107.69	150.00	0.72	107.69	0.00%	
6704	整机功率测试工装 功率仪器放置台 PM40MG	S1A0B0	件		1.00	21.26	21.26	1.00	21.26	21.26	0.00%	
6705	垂直模组功率测试电阻箱 导轨 PM40MG	S1A0B0	件		2.00	57.13	114.25	2.00	57.13	114.25	0.00%	
6706	垂直模组功率测试电阻箱 滑块 PM40MG	S1A0B0	件		2.00	111.11	222.22	2.00	111.11	222.22	0.00%	
6707	机芯调线工装 环球四爪卡盘 PM40MG	S1A0B0, K1280	件		4.00	213.68	854.70	4.00	213.68	854.70	0.00%	
6708	机芯流转型 T形槽用螺栓 PM40MG	S0A0B1, 8*60	件		152.00	1.67	253.33	152.00	1.67	253.33	0.00%	
6709	测距仪精度检测工装 双杆双抽气缸 HLD20	S1A0B0	件		1.00	35.89	35.89	1.00	35.89	35.89	0.00%	
6710	APD手动调试工装 转接板 HLD20A		件		4.00	38.46	153.85	4.00	38.46	153.85	0.00%	
6711	APD手动调试工装 支架 HLD20A		件		1.00	304.27	304.27	1.00	304.27	304.27	0.00%	
6712	APD手动调试工装 锁紧螺丝 HLD20A		件		1.00	21.37	21.37	1.00	21.37	21.37	0.00%	
6713	震动试验工装 螺旋柱式弹簧定位销 MLS-1	S0A0B1	件		49.00	32.75	1,604.57	49.00	32.75	1,604.57	0.00%	
6714	锥组件流转型工装 螺旋定位销 PM 30-MG	S0A0B1	件		300.00	2.56	769.24	300.00	2.56	769.24	0.00%	
6715	模组调线焊接工装 微型直线导轨 SIML2	MGW12C (导轨长100)	件		1.00	243.59	243.59	1.00	243.59	243.59	0.00%	
6716	新摆体焊接工装 迷你小磁钢 SIML2	S1A0B0	件		94.00	0.11	10.44	94.00	0.11	10.44	0.00%	
6717	接收器夹具工装 弹簧 TYGZ17006	S0A0B1, Ø5x0.8x10	件		9.00	2.56	23.08	9.00	2.56	23.08	0.00%	
6718	轴系工装 调节螺丝 TYGZ17025	S0A0B1	件		1.00	103.45	103.45	1.00	103.45	103.45	0.00%	
6719	轴系工装 调节螺母 TYGZ17025	S0A0B1	件		1.00	51.73	51.73	1.00	51.73	51.73	0.00%	
6720	轴系工装 垫圈 TYGZ17025	S0A0B1	件		1.00	25.86	25.86	1.00	25.86	25.86	0.00%	
6721	龙门架系统 海康威视八路视频采集卡 TYGZ17028	S0A0B1	件		20.00	1,157.00	23,140.03	20.00	1,157.00	23,140.03	0.00%	
6722	龙门架系统 ABS工控盒 158*90*60 TYGZ17028	S0A0B1	件		1.00	19.40	19.40	1.00	19.40	19.40	0.00%	
6723	龙门架系统 射频同轴转接头 TYGZ17028	S0A0B1	件		14.00	6.33	88.55	14.00	6.33	88.55	0.00%	
6724	龙门架系统 射频同轴转接头 TYGZ17028	S0A0B1	件		14.00	6.33	88.55	14.00	6.33	88.55	0.00%	
6725	高精度倾台 矩形弹簧 TYGZ17035	S0A0B1, 10X20 (外径*长度) 蓝色 内径5mm	件		32.00	2.56	82.05	32.00	2.56	82.05	0.00%	
6726	高精度倾台 矩形弹簧 TYGZ17035	S0A0B1, 10X90 (外径*长度) 蓝色 内径5mm	件		32.00	6.07	194.19	32.00	6.07	194.19	0.00%	
6727	高精度倾台 盖型螺母 TYGZ17035	S0A0B1	件		84.00	0.37	30.87	84.00	0.37	30.87	0.00%	
6728	2D光管调校系统 螺纹转接套 LR-1BM1L4	S0A0B1	件		10.00	35.40	353.99	10.00	35.40	353.99	0.00%	
6729	打磁钢工装 PLC10	S0A0B1	件		1.00	7,129.31	7,129.31	1.00	7,129.31	7,129.31	0.00%	
6730	DK936焊台保护工装 螺帽 TYGZ029	S0A0B1, M4	件		38.00	0.35	13.43	38.00	0.35	13.43	0.00%	
6731	内六角圆柱头螺钉 G1001	S1A0B0, M3×0.5×16	件		38.00	1.06	40.36	38.00	1.06	40.36	0.00%	
6732	电机码盘测试工装 轴承 G1001	S1A0B0	件		4.00	3.45	13.80	4.00	3.45	13.80	0.00%	

存货—委托加工物资评估明细表

评估基准日：2023年7月31日

表3-9-4
共7页，第1页

被评估单位：常州华达科捷光电仪器有限公司

金额单位：人民币元

序号	名称	规格型号	加工单位名称	计量单位	账面价值			评估价值			增减值	增值率%	备注
					数量	单价	金额	实际数量	评估单价	金额			
1	外壳上盖 LS-8		常州市科华电子有限公司	件	250.00	4.66	1,163.78	250.00	4.66	1,163.78	0.00	0.00%	
2	外壳 TR360-M		常州市科华电子有限公司	件	15.00	46.75	701.28	15.00	46.75	701.28	0.00	0.00%	
3	外壳 TR361		常州市科华电子有限公司	件	15.00	17.69	265.39	15.00	17.69	265.39	0.00	0.00%	
4	外壳上盖 RGR200		常州市科华电子有限公司	件	236.00	6.49	1,531.82	236.00	6.49	1,531.82	0.00	0.00%	
5	外壳上盖 DLD100		常州市科华电子有限公司	件	83.00	5.18	430.02	83.00	5.18	430.02	0.00	0.00%	
6	外壳上盖 RLD100-ST		常州市科华电子有限公司	件	91.00	4.78	434.87	91.00	4.78	434.87	0.00	0.00%	
7	外壳上盖 RC600		常州市科华电子有限公司	件	49.00	2.72	133.13	49.00	2.72	133.13	0.00	0.00%	
8	接收器上盖 SR10		常州市科华电子有限公司	件	432.00	1.15	496.99	432.00	1.15	496.99	0.00	0.00%	
9	外壳 E3001		常州市科华电子有限公司	件	2.00	48.68	97.35	2.00	48.68	97.35	0.00	0.00%	
10	外壳 E3002		常州市科华电子有限公司	件	2.00	22.17	44.34	2.00	22.17	44.34	0.00	0.00%	
11	外壳下盖 LS-8		常州市科华电子有限公司	件	250.00	4.48	1,120.70	250.00	4.48	1,120.70	0.00	0.00%	
12	外壳下盖 RGR200		常州市科华电子有限公司	件	300.00	7.38	2,212.88	300.00	7.38	2,212.88	0.00	0.00%	
13	外壳下盖 RLD100-ST		常州市科华电子有限公司	件	91.00	5.84	531.50	91.00	5.84	531.50	0.00	0.00%	
14	外壳下盖 RC600		常州市科华电子有限公司	件	45.00	2.73	123.05	45.00	2.73	123.05	0.00	0.00%	
15	接收器下盖 SR10		常州市科华电子有限公司	件	432.00	1.93	833.42	432.00	1.93	833.42	0.00	0.00%	
16	外壳下盖 DLD100-PL		常州市科华电子有限公司	件	85.00	4.83	410.88	85.00	4.83	410.88	0.00	0.00%	
17	盖帽 TR360-M		常州市科华电子有限公司	件	17.00	1.28	21.79	17.00	1.28	21.79	0.00	0.00%	
18	盖子 TR360-M		常州市科华电子有限公司	件	17.00	1.66	28.26	17.00	1.66	28.26	0.00	0.00%	
19	支架 TR361		常州市科华电子有限公司	件	17.00	6.31	107.35	17.00	6.31	107.35	0.00	0.00%	
20	支架板 TR360-M		常州市科华电子有限公司	件	17.00	2.80	47.60	17.00	2.80	47.60	0.00	0.00%	
21	手把 TR361		常州市科华电子有限公司	件	34.00	0.86	29.35	34.00	0.86	29.35	0.00	0.00%	
22	衬套 TR360-M		常州市科华电子有限公司	件	17.00	0.31	5.23	17.00	0.31	5.23	0.00	0.00%	
23	管1 TR360-M		常州市科华电子有限公司	件	2.00	3.54	7.07	2.00	3.54	7.07	0.00	0.00%	

存货—委托加工物资评估明细表

评估基准日：2023年7月31日

表3-9-4
共7页，第2页

被评估单位：常州华达科捷光电仪器有限公司

金额单位：人民币元

序号	名称	规格型号	加工单位名称	计量单位	账面价值		评估价值		增值	增值率%	备注	
					数量	单价	金额	实际数量				评估单价
24	管2 TR360-M		常州市科华电子有限公司	件	4.00	2.48	9.91	4.00	2.48	9.91	0.00	0.00%
25	旋钮 TY000		常州市科华电子有限公司	件	34.00	2.20	74.67	34.00	2.20	74.67	0.00	0.00%
26	接头 TR360-M		常州市科华电子有限公司	件	8.00	7.27	58.12	8.00	7.27	58.12	0.00	0.00%
27	底盘 TR360-M		常州市科华电子有限公司	件	20.00	12.23	244.68	20.00	12.23	244.68	0.00	0.00%
28	并圈 TR360-M		常州市科华电子有限公司	件	17.00	1.42	24.18	17.00	1.42	24.18	0.00	0.00%
29	电池盖 LS-8		常州市科华电子有限公司	件	250.00	0.45	112.08	250.00	0.45	112.08	0.00	0.00%
30	电池盖 RGR200		常州市科华电子有限公司	件	300.00	0.91	274.38	300.00	0.91	274.38	0.00	0.00%
31	电池盖 RLD100-ST		常州市科华电子有限公司	件	282.00	0.69	193.90	282.00	0.69	193.90	0.00	0.00%
32	电池盖 RCG00		常州市科华电子有限公司	件	45.00	0.46	20.71	45.00	0.46	20.71	0.00	0.00%
33	电池盖 SR10		常州市科华电子有限公司	件	344.00	0.49	167.44	344.00	0.49	167.44	0.00	0.00%
34	电池盖 DLD100-PL		常州市科华电子有限公司	件	85.00	0.57	48.64	85.00	0.57	48.64	0.00	0.00%
35	端盖2 TR360		常州市科华电子有限公司	件	17.00	19.62	333.51	17.00	19.62	333.51	0.00	0.00%
36	端盖 TR360		常州市科华电子有限公司	件	17.00	16.80	285.67	17.00	16.80	285.67	0.00	0.00%
37	端盖 TR361		常州市科华电子有限公司	件	17.00	13.93	236.83	17.00	13.93	236.83	0.00	0.00%
38	端盖2 TR361		常州市科华电子有限公司	件	17.00	12.22	207.78	17.00	12.22	207.78	0.00	0.00%
39	面板 TR360-M		常州市科华电子有限公司	件	32.00	2.39	76.57	32.00	2.39	76.57	0.00	0.00%
40	键帽 TR360-M		常州市科华电子有限公司	件	17.00	0.22	3.66	17.00	0.22	3.66	0.00	0.00%
41	面板 E3001		常州市科华电子有限公司	件	8.00	1.80	14.43	8.00	1.80	14.43	0.00	0.00%
42	衬垫 TR360		常州市科华电子有限公司	件	4.00	0.52	2.06	4.00	0.52	2.06	0.00	0.00%
43	垫圈 TR361		常州市科华电子有限公司	件	34.00	0.25	8.42	34.00	0.25	8.42	0.00	0.00%
44	电池盖转动轴压片 LS-8		常州市科华电子有限公司	件	250.00	0.17	42.03	250.00	0.17	42.03	0.00	0.00%
45	簧片 TR361		常州市科华电子有限公司	件	67.00	0.27	17.95	67.00	0.27	17.95	0.00	0.00%
46	角件 TR360		常州市科华电子有限公司	件	136.00	2.03	275.53	136.00	2.03	275.53	0.00	0.00%

存货—委托加工物资评估明细表

评估基准日：2023年7月31日

表3-9-4
共7页，第3页

被评估单位：常州华达科捷光电仪器有限公司

金额单位：人民币元

序号	名称	规格型号	加工单位名称	计量单位	账面价值			评估价值			增值率%	备注
					数量	单价	金额	实际数量	评估单价	金额		
47	磁盘 TR360-M		常州市科华电子有限公司	件	4.00	7.17	28.68	4.00	7.17	28.68	0.00%	
48	丝杆 TR360-M		常州市科华电子有限公司	件	4.00	3.91	15.62	4.00	3.91	15.62	0.00%	
49	丝杆 TR361		常州市科华电子有限公司	件	4.00	3.31	13.23	4.00	3.31	13.23	0.00%	
50	螺母 TR360-M		常州市科华电子有限公司	件	8.00	6.67	53.33	8.00	6.67	53.33	0.00%	
51	垫圈 TR360-M		常州市科华电子有限公司	件	2.00	0.44	0.88	2.00	0.44	0.88	0.00%	
52	固定螺钉 LA-6		常州市科华电子有限公司	件	38.00	1.39	52.87	38.00	1.39	52.87	0.00%	
53	弹簧 TR360-M		常州市科华电子有限公司	件	4.00	1.79	7.15	4.00	1.79	7.15	0.00%	
54	磁钢		常州市科华电子有限公司	件	48.00	0.90	43.08	48.00	0.90	43.08	0.00%	
55	充电器导线		常州市科华电子有限公司	件	17.00	4.41	74.91	17.00	4.41	74.91	0.00%	
56	充电器 (12V) TR360		常州市科华电子有限公司	件	2.00	22.13	44.25	2.00	22.13	44.25	0.00%	
57	LCD窗有机玻璃 LS-8		常州市科华电子有限公司	件	250.00	0.41	103.45	250.00	0.41	103.45	0.00%	
58	面膜 TR361		常州市科华电子有限公司	件	199.00	1.88	375.08	199.00	1.88	375.08	0.00%	
59	警告标贴 防水 SP300		常州市科华电子有限公司	件	17.00	0.85	14.41	17.00	0.85	14.41	0.00%	
60	警告标贴 LP102D		常州市科华电子有限公司	件	17.00	0.24	4.11	17.00	0.24	4.11	0.00%	
61	指示面膜 TR360-M		常州市科华电子有限公司	件	15.00	4.27	64.10	15.00	4.27	64.10	0.00%	
62	面膜 E3001		常州市科华电子有限公司	件	2.00	2.84	5.68	2.00	2.84	5.68	0.00%	
63	面膜 E3002		常州市科华电子有限公司	件	2.00	1.49	2.97	2.00	1.49	2.97	0.00%	
64	零件标贴 透气贴膜 SP103		常州市科华电子有限公司	件	900.00	1.06	951.62	900.00	1.06	951.62	0.00%	
65	塑箱标贴 TR360-M		常州市科华电子有限公司	件	4.00	1.11	4.43	4.00	1.11	4.43	0.00%	
66	说明书 单片 TR360		常州市科华电子有限公司	件	17.00	0.49	8.27	17.00	0.49	8.27	0.00%	
67	塑箱+上下内衬 E3001		常州市科华电子有限公司	件	2.00	88.50	176.99	2.00	88.50	176.99	0.00%	
68	外壳前盖 PM 2-L		丹阳市金太阳光电科技有限公司	件	514.00	9.21	4,732.24	514.00	9.21	4,732.24	0.00%	
69	线窗框 PM4-M		丹阳市金太阳光电科技有限公司	件	692.00	0.87	604.08	692.00	0.87	604.08	0.00%	

存货—委托加工物资评估明细表

评估基准日：2023年7月31日

表3-9-4
共7页，第4页

被评估单位：常州华达科捷光电仪器有限公司

金额单位：人民币元

序号	名称	规格型号	加工单位名称	计量单位	账面价值			评估价值			增减值	增值率%	备注
					数量	单价	金额	实际数量	评估单价	金额			
70	点线窗框 PLS2		丹阳市金太阳光电科技有限公司	件	135.00	5.30	715.73	135.00	5.30	715.73	0.00	0.00%	
71	点线窗框 PLS4		丹阳市金太阳光电科技有限公司	件	-55.00	6.64	-365.27	-55.00	6.64	-365.27	0.00	0.00%	
72	线窗框 SK105D		丹阳市金太阳光电科技有限公司	件	175.00	7.74	1,354.13	175.00	7.74	1,354.13	0.00	0.00%	
73	线窗框 SK106D		丹阳市金太阳光电科技有限公司	件	-24.00	6.16	-147.79	-24.00	6.16	-147.79	0.00	0.00%	
74	线窗框 TK-L2+		丹阳市金太阳光电科技有限公司	件	-42.00	-0.72	30.07	-42.00	-0.72	30.07	0.00	0.00%	
75	线窗框 TK-L2P5		丹阳市金太阳光电科技有限公司	件	73.00	7.26	529.75	73.00	7.26	529.75	0.00	0.00%	
76	线窗框 CLL18		丹阳市金太阳光电科技有限公司	件	461.00	8.72	4,021.84	461.00	8.72	4,021.84	0.00	0.00%	
77	线窗框 PLL18		丹阳市金太阳光电科技有限公司	件	94.00	8.32	781.95	94.00	8.32	781.95	0.00	0.00%	
78	线窗框 CLG18		丹阳市金太阳光电科技有限公司	件	39.00	9.13	356.11	39.00	9.13	356.11	0.00	0.00%	
79	线窗框 A3030		丹阳市金太阳光电科技有限公司	件	1,759.00	8.33	14,649.48	1,759.00	8.33	14,649.48	0.00	0.00%	
80	玻璃 PM 30-MG		丹阳市金太阳光电科技有限公司	件	-7.42	943.54	-7,001.05	-7.42	943.54	-7,001.05	0.00	0.00%	
81	玻璃 MK		丹阳市金太阳光电科技有限公司	件	69.53	530.58	36,891.42	69.53	530.58	36,891.42	0.00	0.00%	
82	玻璃 HILTI		丹阳市金太阳光电科技有限公司	件	28.04	530.66	14,879.57	28.04	530.66	14,879.57	0.00	0.00%	
83	玻璃 Leica		丹阳市金太阳光电科技有限公司	件	19.60	530.53	10,398.36	19.60	530.53	10,398.36	0.00	0.00%	
84	玻璃 Netim		丹阳市金太阳光电科技有限公司	件	0.66	533.24	351.94	0.66	533.24	351.94	0.00	0.00%	
85	玻璃 SPECTRA		丹阳市金太阳光电科技有限公司	件	4.57	531.16	2,427.42	4.57	531.16	2,427.42	0.00	0.00%	
86	玻璃 国内		丹阳市金太阳光电科技有限公司	件	2.01	530.44	1,066.19	2.01	530.44	1,066.19	0.00	0.00%	
87	O型圈 MTS-680-PJ		常州市迈拓光电技术有限公司	件	2.00	0.35	0.69	2.00	0.35	0.69	0.00	0.00%	
88	十字槽盘头三角双线牙自攻螺丝		常州市迈拓光电技术有限公司	件	28.00	0.08	2.35	28.00	0.08	2.35	0.00	0.00%	
89	十字槽盘头螺丝		常州市迈拓光电技术有限公司	件	32.00	0.04	1.13	32.00	0.04	1.13	0.00	0.00%	
90	V型圈左侧贴纸 MTS-680		常州市迈拓光电技术有限公司	件	2.00	0.34	0.67	2.00	0.34	0.67	0.00	0.00%	
91	V型圈右侧贴纸 MTS-680		常州市迈拓光电技术有限公司	件	2.00	0.33	0.65	2.00	0.33	0.65	0.00	0.00%	
92	电池电极贴纸 MTS-680		常州市迈拓光电技术有限公司	件	4.00	0.51	2.04	4.00	0.51	2.04	0.00	0.00%	

存货—委托加工物资评估明细表

评估基准日：2023年7月31日

表3-9-4
共7页，第5页

被评估单位：常州华达科捷光电仪器有限公司

金额单位：人民币元

序号	名称	规格型号	加工单位名称	计量单位	账面价值			评估价值			增值值	增值率%	备注
					数量	单价	金额	实际数量	评估单价	金额			
93	分划线盖板 MTS-680		常州市迈拓光电技术有限公司	件	2.00	3.51	7.01	2.00	3.51	7.01	0.00	0.00%	
94	操作面板外罩壳 MTS-680-PJ		常州市迈拓光电技术有限公司	件	4.00	2.61	10.44	4.00	2.61	10.44	0.00	0.00%	
95	操作面板连接板 MTS-680-PJ		常州市迈拓光电技术有限公司	件	4.00	0.88	3.51	4.00	0.88	3.51	0.00	0.00%	
96	高度固定套 MTS-680		常州市迈拓光电技术有限公司	件	2.00	7.08	14.16	2.00	7.08	14.16	0.00	0.00%	
97	高度簧座 MTS-680		常州市迈拓光电技术有限公司	件	2.00	4.74	9.47	2.00	4.74	9.47	0.00	0.00%	
98	水平固定套 MTS-680		常州市迈拓光电技术有限公司	件	2.00	8.90	17.79	2.00	8.90	17.79	0.00	0.00%	
99	水平簧座 MTS-680		常州市迈拓光电技术有限公司	件	2.00	5.62	11.24	2.00	5.62	11.24	0.00	0.00%	
100	目镜管 MTS-680		常州市迈拓光电技术有限公司	件	2.00	11.51	23.01	2.00	11.51	23.01	0.00	0.00%	
101	目镜接座 MTS-680		常州市迈拓光电技术有限公司	件	2.00	11.95	23.89	2.00	11.95	23.89	0.00	0.00%	
102	调焦管 MTS-680		常州市迈拓光电技术有限公司	件	2.00	15.93	31.86	2.00	15.93	31.86	0.00	0.00%	
103	调整螺丝 MTS-680		常州市迈拓光电技术有限公司	件	8.00	0.80	6.37	8.00	0.80	6.37	0.00	0.00%	
104	小棱镜座 MTS-680		常州市迈拓光电技术有限公司	件	2.00	24.52	49.03	2.00	24.52	49.03	0.00	0.00%	
105	目镜压圈 MTS-680		常州市迈拓光电技术有限公司	件	2.00	2.52	5.04	2.00	2.52	5.04	0.00	0.00%	
106	调焦丝圈 MTS-680		常州市迈拓光电技术有限公司	件	2.00	11.95	23.89	2.00	11.95	23.89	0.00	0.00%	
107	目镜座 MTS-680		常州市迈拓光电技术有限公司	件	2.00	6.64	13.27	2.00	6.64	13.27	0.00	0.00%	
108	USB辅件连接柱 MTS-680		常州市迈拓光电技术有限公司	件	6.00	0.62	3.72	6.00	0.62	3.72	0.00	0.00%	
109	移动基座用碗兜 MTS-680-PJ		常州市迈拓光电技术有限公司	件	2.00	188.50	376.99	2.00	188.50	376.99	0.00	0.00%	
110	主架 MTS-680-PJ		常州市迈拓光电技术有限公司	件	2.00	185.85	371.69	2.00	185.85	371.69	0.00	0.00%	
111	连接柱 MTS-680		常州市迈拓光电技术有限公司	件	2.00	8.68	17.35	2.00	8.68	17.35	0.00	0.00%	
112	修正垫 MTS-680		常州市迈拓光电技术有限公司	件	0.07	12.00	0.84	0.07	12.00	0.84	0.00	0.00%	
113	USB功能辅件 MTS-680		常州市迈拓光电技术有限公司	件	2.00	1.75	3.49	2.00	1.75	3.49	0.00	0.00%	
114	显示屏 MTS-680		常州市迈拓光电技术有限公司	件	4.00	2.78	11.10	4.00	2.78	11.10	0.00	0.00%	
115	USB辅件导线 MTS-680		常州市迈拓光电技术有限公司	件	2.00	0.71	1.42	2.00	0.71	1.42	0.00	0.00%	

存货—委托加工物资评估明细表

评估基准日：2023年7月31日

表3-9-4
共7页，第6页

被评估单位：常州华达科捷光电仪器有限公司

金额单位：人民币元

序号	名称	规格型号	加工单位名称	计量单位	账面价值			评估价值			增值	增值率%	备注
					数量	单价	金额	实际数量	评估单价	金额			
116	横轴V型圈 L MTS-680		常州市迈拓光电技术有限公司	件	2.00	0.63	1.26	2.00	0.63	1.26	0.00	0.00%	
117	横轴V型圈R MTS-680		常州市迈拓光电技术有限公司	件	2.00	0.63	1.26	2.00	0.63	1.26	0.00	0.00%	
118	竖轴V型圈 MTS-680		常州市迈拓光电技术有限公司	件	2.00	2.13	4.25	2.00	2.13	4.25	0.00	0.00%	
119	测距头上下盖板橡胶圈 MTS-680		常州市迈拓光电技术有限公司	件	4.00	0.85	3.40	4.00	0.85	3.40	0.00	0.00%	
120	对焦V型圈A MTS-680		常州市迈拓光电技术有限公司	件	2.00	0.89	1.77	2.00	0.89	1.77	0.00	0.00%	
121	对焦V型圈B MTS-680		常州市迈拓光电技术有限公司	件	2.00	0.67	1.33	2.00	0.67	1.33	0.00	0.00%	
122	目镜衬垫 MTS-680		常州市迈拓光电技术有限公司	件	2.00	0.43	0.85	2.00	0.43	0.85	0.00	0.00%	
123	侧盖板橡胶圈 MTS-680		常州市迈拓光电技术有限公司	件	4.00	1.74	6.97	4.00	1.74	6.97	0.00	0.00%	
124	操作面板橡胶圈 MTS-680		常州市迈拓光电技术有限公司	件	4.00	1.02	4.07	4.00	1.02	4.07	0.00	0.00%	
125	操作面板连接板橡胶 MTS-680		常州市迈拓光电技术有限公司	件	4.00	0.85	3.40	4.00	0.85	3.40	0.00	0.00%	
126	连接接线孔盖帽 MTS-680		常州市迈拓光电技术有限公司	件	2.00	0.39	0.78	2.00	0.39	0.78	0.00	0.00%	
127	USB盖帽 MTS-680		常州市迈拓光电技术有限公司	件	2.00	0.43	0.85	2.00	0.43	0.85	0.00	0.00%	
128	固定套筒O型圈 MTS-680		常州市迈拓光电技术有限公司	件	4.00	0.09	0.35	4.00	0.09	0.35	0.00	0.00%	
129	压簧簧帽O型圈 MTS-680		常州市迈拓光电技术有限公司	件	4.00	0.09	0.35	4.00	0.09	0.35	0.00	0.00%	
130	电池盒充电孔橡胶塞 MTS-680		常州市迈拓光电技术有限公司	件	4.00	0.60	2.41	4.00	0.60	2.41	0.00	0.00%	
131	按键 MTS-680-PJ		常州市迈拓光电技术有限公司	件	4.00	2.96	11.82	4.00	2.96	11.82	0.00	0.00%	
132	测距头本体组件 MTS-680-PJ		常州市迈拓光电技术有限公司	件	2.00	411.51	823.01	2.00	411.51	823.01	0.00	0.00%	
133	冲锋型提手 (P) MTS-680-P		常州市迈拓光电技术有限公司	件	2.00	18.43	36.85	2.00	18.43	36.85	0.00	0.00%	
134	遥控器外壳 RL801		常州阿姆特斯特自动化设备有限公司	件	100.00	1.16	116.40	100.00	1.16	116.40	0.00	0.00%	
135	密封胶条 (Φ1 黑) SP103		常州阿姆特斯特自动化设备有限公司	件	100.00	0.82	82.45	100.00	0.82	82.45	0.00	0.00%	
136	按键帽 LP105		常州阿姆特斯特自动化设备有限公司	件	40.00	0.01	0.33	40.00	0.01	0.33	0.00	0.00%	
137	电池触片 RL-801		常州阿姆特斯特自动化设备有限公司	件	100.00	0.90	89.58	100.00	0.90	89.58	0.00	0.00%	
138	电池弹簧负 RL-801		常州阿姆特斯特自动化设备有限公司	件	100.00	0.45	45.30	100.00	0.45	45.30	0.00	0.00%	

存货一产成品（库存商品、开发产品、农产品、农产品）评估明细表

评估基准日：2023年7月31日

表3-9-5

共6页，第1页
金额单位：人民币元

被评估单位：常州华达科捷光电仪器有限公司

序号	名称	规格型号	计量单位	账面价值			评估价值			增值值	增值率%	备注
				数量	人民币单价	金额	实际数量	人民币单价	金额			
1	投点仪套装 PM 2-P	ROM	件	1.00	286.30	286.30	1.00	281.39	281.39	-4.91	-1.71%	
2	绿光投点仪套装 PLS3G	FLUKE, 5009378, 标配	件	2.00	415.16	830.32	2.00	618.35	1,236.70	406.38	48.94%	
3	绿光投点仪套装 PLS5G	FLUKE, 5009414, 标配	件	2.00	500.86	1,001.72	2.00	779.25	1,558.50	556.78	55.58%	
4	绿光投点仪套装 A2008	常州徠诺	件	134.00	227.87	30,534.60	134.00	222.11	29,762.74	-771.86	-2.53%	
5	投点仪套装 PM 2-PE	Hilti	件	2.00	262.59	525.17	2.00	317.45	634.90	109.73	20.89%	
6	绿光三点仪套装 A2005	Empire,美版	件	2.00	260.43	520.85	2.00	197.86	395.72	-125.13	-24.02%	
7	绿光三点仪套装 A2006	USB, 美版	件	2.00	481.25	962.50	2.00	407.60	815.20	-147.30	-15.30%	
8	红光点线仪套装 LP50	TR	件	1.00	290.06	290.06	1.00	264.74	264.74	-25.32	-8.73%	
9	红光点线仪套装 DW003	DW	件	1.00	143.52	143.52	1.00	130.99	130.99	-12.53	-8.73%	
10	红光点线仪套装 PM 2-L	HIL,ROW	件	3.00	260.10	780.30	3.00	313.82	941.46	161.16	20.65%	
11	红光点线仪套装 5.2XL	TR,塑箱	件	1.00	389.59	389.59	1.00	355.58	355.58	-34.01	-8.73%	
12	红光点线仪套装 5.2XL	TR,软包	件	1.00	333.16	333.16	1.00	304.08	304.08	-29.08	-8.73%	
13	红光点线仪套装 DW015	DW	件	3.00	300.48	901.45	3.00	389.02	1167.06	265.61	29.46%	
14	红光点线仪套装 DW112	DW	件	2.00	277.60	555.19	2.00	354.51	709.02	153.83	27.71%	
15	红光点线仪套装 SK103P	MKT,EU 欧洲版本	件	1.00	345.63	345.63	1.00	315.46	315.46	-30.17	-8.73%	
16	红光点线仪套装 LP102C	RN110,成品库存	件	6.00	166.15	996.89	6.00	151.65	909.90	-86.99	-8.73%	
17	红光点线仪套装 LT52	TR,美版	件	1.00	607.03	607.03	1.00	554.04	554.04	-52.99	-8.73%	
18	红光点线仪套装 HLL360	巨星	件	7.00	166.55	1,165.84	7.00	230.19	1611.33	445.49	38.21%	
19	红光点线仪套装 HDL2	深圳度彼	件	1.00	69.54	69.54	1.00	63.47	63.47	-6.07	-8.73%	
20	红光点线仪套装 LP51	Trimble	件	2.00	235.96	471.91	2.00	347.51	695.02	223.11	47.28%	
21	绿光投点仪套装 LP51G	Trimble	件	2.00	233.55	467.10	2.00	416.60	833.20	366.10	78.38%	
22	红光点线仪套装 SK103P	华诺	件	45.00	285.36	12,841.19	45.00	306.92	13811.40	970.21	7.56%	
23	红光投线仪套装 TK-L2	848435, Leica,软包标配	件	2.00	380.45	760.89	2.00	414.94	829.88	68.99	9.07%	
24	红光点线仪套装 LT52R	TR,美版, 锂电池版本	件	2.00	611.91	1,223.81	2.00	711.29	1422.58	198.77	16.24%	
25	红光一点仪套装 LP105-D	UBEXI	件	1000.00	138.44	138,439.81	1000.00	151.96	151960.00	13,520.19	9.77%	
26	红光投线仪套装 SK105D	Leica,850028,EU 欧洲版本	件	2.00	359.22	718.43	2.00	340.13	680.26	-38.17	-5.31%	
27	红光点线仪套装 SK106D	Leica,855690,EU 欧洲版本	件	2.00	442.07	884.14	2.00	489.38	978.76	94.62	10.70%	
28	红光投线仪套装 CLL18	Wurth, 850141,软包	件	2.00	461.42	922.84	2.00	555.19	1110.38	187.54	20.32%	

存货一产成品（库存商品、开发产品、农产品）评估明细表

评估基准日：2023年7月31日

表3-9-5

共6页，第2页
金额单位：人民币元

被评估单位：常州华达科捷光电仪器有限公司

序号	名称	规格型号	计量单位	账面价值		评估价值		增值值	增值率%	备注		
				数量	人民币单价	金额	实际数量				人民币单价	金额
29	红光点线仪器套装 PLL18	Wurth, 865117, 软包	件	2.00	556.79	1,113.58	2.00	675.77	1351.54	237.96	21.37%	
30	红光十字投线仪器套装 CL1	ST, 欧版	件	448.00	104.96	47,021.01	448.00	90.68	40624.64	-6,396.37	-13.60%	
31	绿光投线仪器套装 PLS2G	FLUKE, 5116093, 锂电池版高配	件	2.00	1012.12	2,024.23	2.00	1508.14	3016.28	992.05	49.01%	
32	绿光点线仪器套装 PLS4G	FLUKE, 5116079, 锂电池版高配	件	2.00	1108.34	2,216.68	2.00	1638.96	3277.92	1,061.24	47.88%	
33	红光投线仪器套装 CPL202R	Netim, 软包版	件	100.00	266.05	26,604.89	100.00	302.91	30291.00	3,686.11	13.86%	
34	地板仪器套装 A1027	巨星	件	46.00	65.17	2,998.04	46.00	47.57	2188.22	-809.82	-27.01%	
35	绿光投线仪器套装 A4037	Akifix	件	5.00	260.12	1,300.59	5.00	353.77	1768.85	468.26	36.00%	
36	绿光投线仪器套装-美版 A1025	MK, 美版	件	2.00	373.32	746.63	2.00	452.81	905.62	158.99	21.29%	
37	红光点线仪器套装 A3041	Imex	件	1.00	454.04	454.04	1.00	414.40	414.40	-39.64	-8.73%	
38	绿光点线仪器套装 PM 2-LG	HIL, 亚洲外 欧洲托盘	件	1.00	744.48	744.48	1.00	586.10	586.10	-158.38	-21.27%	
39	绿光点线仪器套装 HDL2G	深圳度彼	件	1.00	116.93	116.93	1.00	117.12	117.12	0.19	0.16%	
40	绿光点线仪器套装 LTS2G	美版, 塑箱配置	件	2.00	711.31	1,422.62	2.00	795.27	1590.54	167.92	11.80%	
41	绿光投线仪器套装 CLG18	Wurth, 865118, 软包	件	2.00	492.27	984.53	2.00	698.45	1396.90	412.37	41.88%	
42	绿光点线仪器套装 LTS2G	华诺, PTA, 美版, 塑箱配置	件	1.00	238.67	238.67	1.00	348.32	348.32	109.65	45.94%	
43	绿光点线仪器套装 P2LC15G	巨星, 简配	件	5.00	349.19	1,745.95	5.00	307.01	1535.05	-210.90	-12.08%	
44	绿光投线仪器套装 A1017	巨星	件	4.00	260.63	1,042.52	4.00	210.00	840.00	-202.52	-19.43%	
45	绿光投线仪器套装 A1020	巨星	件	2.00	455.73	911.45	2.00	415.94	831.88	-79.57	-8.73%	
46	绿光十字仪器套装 A1015	Empire, 美版	件	2.00	208.75	417.49	2.00	254.95	509.90	92.41	22.13%	
47	绿光投线仪器套装 A1016	USB, 美版	件	2.00	606.29	1,212.58	2.00	637.15	1274.30	61.72	5.09%	
48	绿光点线仪器套装-美版 A3021	USB, 美版	件	2.00	667.85	1,335.70	2.00	758.37	1516.74	181.04	13.55%	
49	绿光点线仪器套装-美版 A3028	M12, 美版	件	2.00	702.27	1,404.53	2.00	922.00	1844.00	439.47	31.29%	
50	绿光点线仪器套装-简易版 A3028	M12, 简易版	件	256.00	491.00	125,695.31	256.00	720.91	184552.96	58,857.65	46.83%	
51	绿光点线仪器套装-裸机美版 A3021	USB, 裸机, 美版, 不带说明书, 3632-w	件	360.00	490.26	176,492.18	360.00	672.05	241938.00	65,445.82	37.08%	
52	绿光点线仪器套装 A3030	HILTI	件	258.00	543.24	140,154.95	258.00	827.02	213371.16	73,216.21	52.24%	
53	绿光点线仪器套装 A3031	HILTI	件	2.00	540.20	1,080.40	2.00	814.16	1628.32	547.92	50.71%	
54	绿光点线仪器套装 A3033	HILTI	件	24.00	495.25	11,885.98	24.00	757.81	18187.44	6,301.46	53.02%	
55	绿光投线仪器套装 (KIT) - 塑箱美版 A4034	MK, KIT- 塑箱美版	件	2.00	710.20	1,420.39	2.00	855.01	1710.02	289.63	20.39%	
56	绿光点线仪器套装 A3018	IMEX	件	225.00	597.24	134,379.28	225.00	907.71	204234.75	69,855.47	51.98%	

存货一产成品 (库存商品、开发产品、农产品) 评估明细表

评估基准日: 2023年7月31日

表3-9-5

共6页, 第3页
金额单位: 人民币元

被评估单位: 常州华达科捷光电仪器有限公司

序号	名称	规格型号	计量单位	账面价值		评估价值		增值率%	备注			
				数量	人民币单价	金额	实际数量			人民币单价	金额	
57	绿光点线仪器套装 A3019	IMEX	件	613.00	550.09	337,206.43	613.00	762.53	467430.89	130,224.46	38.62%	
58	绿光点线仪器套装(带锂电池)-美版 A3034	MK	件	2.00	845.44	1,690.88	2.00	1108.94	2217.88	527.00	31.17%	
59	绿光点线仪器套装-美版 A3030	HILTI,美版	件	40.00	543.99	21,759.78	40.00	799.53	31981.20	10,221.42	46.97%	
60	绿光点线仪器套装-美版 A3031	HILTI,美版	件	128.00	530.59	67,915.95	128.00	787.71	100826.88	32,910.93	48.46%	
61	多线仪器套装 PM 4-M	HIL,亚洲以外	件	1.00	1024.03	1,024.03	1.00	934.63	934.63	-89.40	-8.73%	
62	多线仪器套装 LT58	TR,美版	件	1.00	710.57	710.57	1.00	648.54	648.54	-62.03	-8.73%	
63	多线仪器套装 DW360	DW,美版	件	3.00	322.73	968.20	3.00	294.56	883.68	-84.52	-8.73%	
64	绿光投影机套装 SKI05GD	Leica,855688,EU 欧洲版本	件	2.00	384.66	769.31	2.00	563.03	1126.06	356.75	46.37%	
65	绿光多线仪器套装 SKI06GD	Leica,855692,EU 欧洲版本	件	2.00	472.06	944.11	2.00	664.11	1328.22	384.11	40.68%	
66	绿光多线仪器套装 PM 30-MG	Hilti,非亚洲区新塑箱	件	1154.00	633.06	730,556.87	1154.00	876.07	1010984.78	280,427.91	38.39%	
67	绿光多线仪器套装 A4003	Netim	件	1.00	1.00	1.00	1.00	561.88	561.88	560.88	56088.00%	PTA测试机
68	绿光多线仪器套装 LT58+	华诺, PTA 主机	件	1.00	201.77	201.77	1.00	306.92	306.92	105.15	52.11%	
69	多线仪器套装 PM40MG	P1, 不带水泡, 可空运	件	2.00	712.87	1,425.74	2.00	861.65	1723.30	297.56	20.87%	
70	绿光多线仪器套装 TK-L2G	Leica	件	2.00	371.24	742.47	2.00	511.11	1022.22	279.75	37.68%	
71	绿光多线仪器套装 A1019	巨星	件	9.00	577.13	5,194.18	9.00	526.75	4740.75	-453.43	-8.73%	
72	绿光多线仪器套装 A1021	巨星	件	2.00	571.68	1,143.36	2.00	521.77	1043.54	-99.82	-8.73%	
73	绿光多线仪器套装 A4030	M12, 美版	件	2.00	985.57	1,971.13	2.00	1292.36	2584.72	613.59	31.13%	
74	绿光多线仪器套装 A4008	巨星	件	1.00	578.09	578.09	1.00	553.21	553.21	-24.88	-4.30%	
75	红光多线仪器套装 A4001	巨星	件	4.00	538.11	2,152.42	4.00	535.37	2141.48	-10.94	-0.51%	
76	绿光多线仪器套装 A4026	Netim,CCL460G	件	400.00	680.61	272,242.18	400.00	904.13	361652.00	89,409.82	32.84%	
77	绿光多线仪器套装-塑箱版 A4003	Netim, 塑箱版	件	401.00	535.31	214,660.47	401.00	599.85	240539.85	25,879.38	12.06%	
78	绿光多线仪器套装-塑箱版 A4016	Netim, 塑箱版	件	400.00	484.98	193,993.23	400.00	500.84	200336.00	6,342.77	3.27%	
79	绿光多线仪器套装-全球版 A4027	Makita	件	2.00	675.76	1,351.52	2.00	832.39	1664.78	313.26	23.18%	
80	红光多线仪器套装-UK版 A4029	Makita,UK版	件	2.00	692.85	1,385.69	2.00	685.05	1370.10	-15.59	-1.13%	
81	多线仪器套装-美版 PM 30-MG	Hilti,美版	件	768.00	738.56	567,213.25	768.00	917.06	704302.08	137,088.83	24.17%	
82	红光多线仪器套装-软包版 A4042	Wurth,软包版	件	2.00	715.78	1,431.55	2.00	796.65	1593.30	161.75	11.30%	
83	绿光多线仪器套装-软包版 A4043	Wurth,软包版	件	2.00	752.41	1,504.81	2.00	953.23	1906.46	401.65	26.69%	
84	红光多线仪器套装-欧版 LT56+	Trimble	件	2.00	605.88	1,211.75	2.00	1031.55	2063.10	851.35	70.26%	

存货—产成品（库存商品、开发产品、农产品）评估明细表

评估基准日：2023年7月31日

表3-9-5

共6页，第4页
金额单位：人民币元

被评估单位：常州华达科捷光电仪器有限公司

序号	名称	规格型号	计量单位	账面价值			评估价值			增值率%	备注
				数量	人民币单价	金额	实际数量	人民币单价	金额		
85	绿光多线仪器套裝-欧版 LT58G+	Trimble	件	2.00	662.03	1,324.06	2.00	1398.31	2796.62	111.22%	
86	绿光多线仪器套裝 A4025	IMEX	件	656.00	674.77	442,651.01	656.00	1137.43	746154.08	68.56%	
87	红光扫平仪器套裝 ST500	ST	件	1.00	1027.25	1,027.25	1.00	937.57	937.57	-8.73%	
88	红光扫平仪器套裝 SP500H	上海拓勘, 186C红, Entry系列	件	8.00	1059.17	8,473.32	8.00	1173.86	9390.88	10.83%	
89	红光扫平仪器套裝 X650	ST, 锂电池	件	17.00	1147.00	19,499.06	17.00	1721.40	29263.80	50.08%	
90	红光扫平仪器套裝 X700	ST, 锂电池	件	2.00	1238.96	2,477.92	2.00	1839.80	3679.60	48.50%	
91	红光扫平仪器套裝 PR500H	巨星, Pantone130C黄色+PREXISO印字, Entry系列	件	4.00	1146.05	4,584.19	4.00	1338.94	5355.76	16.83%	
92	红光扫平仪器套裝 SP510HV	Maxitime, HV系列, 186C红, 带蓝牙	件	26.00	1148.41	29,858.77	26.00	1048.15	27251.90	-8.73%	
93	红光扫平仪器套裝 AIS_RL110	常州铭诺, 整进整出	件	135.00	1481.30	199,975.02	135.00	1389.24	187547.40	-6.21%	
94	红光扫平仪器套裝 MDP10	欧版	件	96.00	527.44	50,634.54	96.00	557.37	53507.52	5.67%	
95	红光扫平仪器套裝 550H	华达机芯, NETIM, 200C红, Entry系列	件	100.00	1139.96	113,996.04	100.00	1634.24	163424.00	43.36%	
96	红光扫平仪器套裝 550HV	华达机芯, NETIM, 200C红, Entry系列	件	101.00	1158.36	116,994.58	101.00	1641.13	165754.13	41.68%	
97	红光扫平仪器套裝 B3007	巨星	件	8.00	982.66	7,861.26	8.00	1009.62	8076.96	2.74%	
98	绿光扫平仪器套裝 ST500G	ST, 欧版	件	1.00	1210.39	1,210.39	1.00	1104.72	1104.72	-8.73%	
99	绿光扫平仪器套裝 305HVG	LVF	件	1.00	1442.23	1,442.23	1.00	1316.32	1316.32	-8.73%	
100	绿光扫平仪器套裝 X750	ST, 锂电池	件	2.00	1236.01	2,472.02	2.00	2184.35	4368.70	76.73%	
101	绿光扫平仪器套裝 SP510HVG	Maxitime, HV系列, 186C红, 带蓝牙	件	16.00	1201.17	19,218.65	16.00	1096.31	17540.96	-8.73%	
102	绿光扫平仪器套裝 B3015	常州来诺, RNR700G	件	47.00	1234.68	58,029.93	47.00	1400.62	65829.14	13.44%	
103	三脚架套裝 SJA-200	中西惠达, 不带Logo, 外箱带型号+产地标贴	件	50.00	128.61	6,430.53	50.00	117.38	5869.00	-8.73%	
104	脚架套裝 FS-8000	FLUKE, 5031929	件	125.00	21.41	2,676.60	125.00	29.64	3705.00	38.42%	
105	壁挂架套裝 WB-35C	WURTH, 870877	件	200.00	58.42	11,684.30	200.00	104.41	20882.00	78.72%	
106	L型支架套裝 MLB-8000	FLUKE, 5031934	件	35.00	31.04	1,086.32	35.00	40.57	1419.95	30.71%	
107	支撑杆套裝 CG-2		件	1.00	103.74	103.74	1.00	94.68	94.68	-8.73%	
108	支撑杆套裝 CG-6PR	PREXISO, 130C黄, 无logo, 2.75m	件	3.00	55.02	165.07	3.00	50.22	150.66	-8.73%	
109	旋转台套裝 FTA360	LC	件	20.00	217.04	4,340.89	20.00	204.09	4081.80	-5.97%	
110	接收器套裝 LD200-G	ST	件	90.00	125.45	11,290.66	90.00	169.33	15239.70	34.98%	
111	接收器套裝 RGR200	Leica, TK RGR200(848512)	件	2.00	205.24	410.48	2.00	291.25	582.50	41.91%	
112	接收器套裝 DLD100-T	Tajima	件	80.00	306.61	24,529.11	80.00	492.70	39416.00	60.69%	

存货一产成品（库存商品、开发产品、农产品）评估明细表

评估基准日：2023年7月31日

表3-9-5

共6页，第5页
金额单位：人民币元

被评估单位：常州华达科技光电仪器有限公司

序号	名称	规格型号	计量单位	账面价值		评估价值		增值值	增值率%	备注		
				数量	人民币单价	金额	实际数量				人民币单价	金额
113	接收器套装 RLD100-LN	常州铁诺	件	354.00	150.54	53,289.83	354.00	179.26	63458.04	10,168.21	19.08%	
114	接收器套装 E2018	巨星, PLR300RG, 澳版	件	4.00	242.57	970.27	4.00	321.46	1285.84	315.57	32.52%	
115	接收器套装 E1003	Hilti	件	642.00	169.29	108,683.80	642.00	160.47	103021.74	-5,662.06	-5.21%	
116	接收器套装-单发 DLD100-T	Tajima	件	59.00	346.94	20,469.75	59.00	448.05	26434.95	5,965.20	29.14%	
117	接收器套装 E1005	Akifix	件	10.00	154.90	1,549.04	10.00	182.19	1821.90	272.86	17.61%	
118	接收器套装-美版 E1004	MK, 美版	件	200.00	203.34	40,667.09	200.00	242.17	48434.00	7,766.91	19.10%	
119	接收器套装 E1101	Trimble	件	2.00	152.52	305.04	2.00	200.76	401.52	96.48	31.63%	
120	接收器套装-单发 E2018	巨星, 单发	件	18.00	272.76	4,909.73	18.00	326.31	5873.58	963.85	19.63%	
121	测距仪套装 LUX20		件	171.00	69.96	11,963.88	171.00	6.42	1097.82	-10,866.06	-90.82%	呆滞机处理
122	测距仪套装 G40		件	47.00	95.57	4,491.79	47.00	87.23	4099.81	-391.98	-8.73%	
123	水准仪套装 B20	24倍	件	9.00	519.04	4,671.32	9.00	473.73	4263.57	-407.75	-8.73%	
124	水准仪套装 B40	34倍	件	7.00	637.76	4,464.32	7.00	582.08	4074.56	-389.76	-8.73%	
125	测距仪套装 C1008	GSJP	件	2.00	136.81	273.61	2.00	141.73	283.46	9.85	3.60%	
126	测距仪套装 C2024	GSJP	件	2.00	172.91	345.82	2.00	207.27	414.54	68.72	19.87%	
127	测距仪套装 C2023	Netim	件	3.00	201.02	603.07	3.00	202.66	607.98	4.91	0.81%	
128	测距仪套装 C3010	Netim	件	2.00	201.96	403.91	2.00	285.76	571.52	167.61	41.50%	
129	维修件套装 上盖 CLL11	LC	件	900.00	63.38	57,039.46	900.00	88.70	79830.00	22,790.54	39.96%	
130	维修件套装 上盖 PLL11	LC	件	680.00	72.80	49,505.20	680.00	98.35	66878.00	17,372.80	35.09%	
131	维修件套装 上盖 CLG15	LC,维修配件	件	310.00	57.58	17,850.49	310.00	99.20	30752.00	12,901.51	72.28%	
132	维修件套装 窗框组件 PLS4G	Fluke,5067785, 维修配件	件	27.00	47.21	1,274.80	27.00	76.16	2056.32	781.52	61.31%	
133	维修件套装 机芯 CLL11	LC	件	452.00	155.62	70,341.57	452.00	294.93	133308.36	62,966.79	89.52%	
134	维修件套装 机芯 PLL11	LC,维修配件	件	400.00	215.72	86,288.23	400.00	376.01	150404.00	64,115.77	74.30%	
135	机芯部件套装 CM1	ST,越南	件	1152.00	60.82	70,064.99	1152.00	48.77	56183.04	-13,881.95	-19.81%	
136	维修件套装 底座 CLL11	LC	件	720.00	20.61	14,837.38	720.00	25.56	18403.20	3,565.82	24.03%	
137	维修件套装 底座 PLL11	LC	件	530.00	24.81	13,151.10	530.00	24.86	13175.80	24.70	0.19%	
138	维修件套装 底座 CLG15	LC,维修配件	件	220.00	20.25	4,454.20	220.00	25.85	5687.00	1,232.80	27.68%	
139	维修件套装 标贴 CLG18	WURTH,874331, 维修配件	件	64.00	15.52	993.16	64.00	20.53	1313.92	320.76	32.30%	
140	维修件套装 锂电池组 LT52	Trimble,维修配件	件	39.00	43.79	1,707.80	39.00	39.97	3104.79	1,396.99	81.80%	

存货—在产品（自制半成品）评估明细表

评估基准日：2023年7月31日

表3-9-6

共29页，第1页
金额单位：人民币元

被评估单位：常州华达科捷光电仪器有限公司

序号	名称	规格型号	计量单位	账面价值			评估价值			增值/减值	增值率%	备注
				数量	单价	金额	实际数量	评估单价	金额			
1	绿光水平线模组 A4025		件	5.00	74.12	370.59	5.00	74.12	370.59	0.00	0.00%	
2	绿光垂直线模组 A4025		件	10.00	31.81	318.08	10.00	31.81	318.08	0.00	0.00%	
3	绿光点线仪机芯部件 A3003		件	40.00	288.93	11557.00	40.00	288.93	11,557.00	0.00	0.00%	
4	绿光垂直线模组 A3003		件	10.00	91.38	913.76	10.00	91.38	913.76	0.00	0.00%	
5	绿光水平线模组 A3003		件	10.00	55.44	554.42	10.00	55.44	554.42	0.00	0.00%	
6	绿光多线仪主机 A1034		件	5.00	1549.13	7745.65	5.00	1549.13	7,745.65	0.00	0.00%	
7	全自动投线仪主机 A4056		件	20.00	795.27	15905.38	20.00	795.27	15,905.38	0.00	0.00%	
8	全自动投线仪主机 A4056		件	15.00	821.01	12315.19	15.00	821.01	12,315.19	0.00	0.00%	
9	全自动投线仪主机 A4056		件	10.00	797.73	7977.28	10.00	797.73	7,977.28	0.00	0.00%	
10	触点按压工装 L4P1		件	1.00	1014.07	1014.07	1.00	1014.07	1,014.07	0.00	0.00%	
11	触针按压工装 L4P1		件	1.00	266.97	266.97	1.00	266.97	266.97	0.00	0.00%	
12	F1000光管测试系统 LAR160		件	1.00	15301.34	15301.34	1.00	15301.34	15,301.34	0.00	0.00%	
13	五角棱镜检测工装 LAR160		件	1.00	1795.49	1795.49	1.00	1795.49	1,795.49	0.00	0.00%	
14	升降底座 LAR160		件	1.00	117.44	117.44	1.00	117.44	117.44	0.00	0.00%	
15	下对点调试工装 PM40MG		件	1.00	560.84	560.84	1.00	560.84	560.84	0.00	0.00%	
16	摆杆调线工装 TK-L2+		件	1.00	445.74	445.74	1.00	445.74	445.74	0.00	0.00%	
17	光管遮挡工装 F550		件	8.00	3686.83	29494.67	8.00	3686.83	29,494.67	0.00	0.00%	
18	雷达机芯光路调校光管工装 LR-16F		件	5.00	5174.98	25874.89	5.00	5174.98	25,874.89	0.00	0.00%	
19	摆体组工装 A4013		件	2.00	4497.02	8994.03	2.00	4497.02	8,994.03	0.00	0.00%	
20	摆体组工装 A4013		件	4.00	2748.42	10993.69	4.00	2748.42	10,993.69	0.00	0.00%	
21	机芯流转工装 A3030		件	2.00	230.11	460.21	2.00	230.11	460.21	0.00	0.00%	
22	通用龙门架光管测试系统 TYGZ2037		件	12.00	22930.02	275160.28	12.00	22930.02	275,160.28	0.00	0.00%	
23	整机调试工装 A1026		件	1.00	2600.20	2600.20	1.00	2600.20	2,600.20	0.00	0.00%	
24	热铆工装 A1026		件	1.00	1969.79	1969.79	1.00	1969.79	1,969.79	0.00	0.00%	
25	整机检测工装 A1026		件	1.00	1286.21	1286.21	1.00	1286.21	1,286.21	0.00	0.00%	
26	锁紧螺丝安装工装 A4040		件	1.00	605.40	605.40	1.00	605.40	605.40	0.00	0.00%	
27	调线工装 A4047		件	1.00	226.09	226.09	1.00	226.09	226.09	0.00	0.00%	
28	外环装配流转工装 A4047		件	5.00	126.29	631.45	5.00	126.29	631.45	0.00	0.00%	
29	通用整机开关寿命测试工装 TYGZ2134		件	1.00	9482.93	9482.93	1.00	9482.93	9,482.93	0.00	0.00%	

存货—在产品（自制半成品）评估明细表

评估基准日：2023年7月31日

表3-9-6

共29页，第2页
金额单位：人民币元

被评估单位：常州华达科捷光电仪器有限公司

序号	名称	规格型号	计量单位	账面价值			评估价值			增值	增值率%	备注
				数量	单价	金额	实际数量	评估单价	金额			
30	机芯锁紧工装 A4044		件	1.00	1486.56	1486.56	1.00	1486.56	1,486.56	0.00	0.00%	
31	模组准值调试工装 A4040		件	1.00	43.02	43.02	1.00	43.02	43.02	0.00	0.00%	
32	模组聚焦工装 A4053		件	1.00	1454.83	1454.83	1.00	1454.83	1,454.83	0.00	0.00%	
33	焊驱动板工装 A4053		件	2.00	226.95	453.90	2.00	226.95	453.90	0.00	0.00%	
34	积分球测试工装 A4053		件	1.00	1069.12	1069.12	1.00	1069.12	1,069.12	0.00	0.00%	
35	模组安装工装 A4053		件	2.00	476.64	953.28	2.00	476.64	953.28	0.00	0.00%	
36	整机检测工装 A4053		件	2.00	637.63	1275.26	2.00	637.63	1,275.26	0.00	0.00%	
37	轴承孔检测工装 A4053		件	1.00	195.60	195.60	1.00	195.60	195.60	0.00	0.00%	
38	轴承窜动检测工装 A4053		件	1.00	497.76	497.76	1.00	497.76	497.76	0.00	0.00%	
39	窗框安装工装 A4053		件	1.00	1841.82	1841.82	1.00	1841.82	1,841.82	0.00	0.00%	
40	自动点胶工装 A4053		件	1.00	409.36	409.36	1.00	409.36	409.36	0.00	0.00%	
41	传感器调试工装 B3016		件	1.00	393.03	393.03	1.00	393.03	393.03	0.00	0.00%	
42	铜丝触点焊接工装 B4101		件	1.00	284.08	284.08	1.00	284.08	284.08	0.00	0.00%	
43	主板安装调试工装 B4101		件	1.00	361.18	361.18	1.00	361.18	361.18	0.00	0.00%	
44	轴承压入工装 B4103		件	1.00	807.27	807.27	1.00	807.27	807.27	0.00	0.00%	
45	粗调微调寿命测试设备 TYGZ2218		件	1.00	7002.58	7002.58	1.00	7002.58	7,002.58	0.00	0.00%	
46	通用玻璃检测工装 TYGZ2220		件	1.00	1699.96	1699.96	1.00	1699.96	1,699.96	0.00	0.00%	
47	扫平仪标靶实测设备 TYGZ2222		件	1.00	43179.86	43179.86	1.00	43179.86	43,179.86	0.00	0.00%	
48	通用整机功率测试工装 TYGZ2223		件	1.00	7171.04	7171.04	1.00	7171.04	7,171.04	0.00	0.00%	
49	龙门架转接工装 A3039		件	1.00	3037.77	3037.77	1.00	3037.77	3,037.77	0.00	0.00%	
50	反光镜粘接工装 A3039		件	1.00	915.44	915.44	1.00	915.44	915.44	0.00	0.00%	
51	支脚组装机装 A3039		件	1.00	981.84	981.84	1.00	981.84	981.84	0.00	0.00%	
52	支脚组装机装 A3039		件	1.00	646.18	646.18	1.00	646.18	646.18	0.00	0.00%	
53	调线工装 A3040		件	1.00	213.82	213.82	1.00	213.82	213.82	0.00	0.00%	
54	高低温在线设备测试工装 TYGZ2301		件	1.00	25462.80	25462.80	1.00	25462.80	25,462.80	0.00	0.00%	
55	扫平仪标靶测试工装 TYGZ2303		件	1.00	5697.68	5697.68	1.00	5697.68	5,697.68	0.00	0.00%	
56	10米线质量实测工装 TYGZ2305		件	1.00	15908.08	15908.08	1.00	15908.08	15,908.08	0.00	0.00%	
57	通用手动热铆机 TYGZ2306		件	1.00	609.38	609.38	1.00	609.38	609.38	0.00	0.00%	
58	通过模组旋压圈工装 TYGZ2307		件	2.00	299.29	598.58	2.00	299.29	598.58	0.00	0.00%	

存货一在产品（自制半成品）评估明细表

评估基准日：2023年7月31日

表3-9-6

共29页，第3页
金额单位：人民币元

被评估单位：常州华达科捷光电仪器有限公司

序号	名称	规格型号	计量单位	账面价值			评估价值			增值%	增值值	备注
				数量	单价	金额	实际数量	评估单价	金额			
59	加速传感器测试系统 TYG22309		件	1.00	18638.04	18638.04	1.00	18638.04	18,638.04	0.00%	0.00	
60	微型开关焊线工装 TYG22310		件	2.00	359.76	719.52	2.00	359.76	719.52	0.00%	0.00	
61	普瑞测龙门架光管测试系统 TYG22311		件	1.00	21631.03	21631.03	1.00	21631.03	21,631.03	0.00%	0.00	
62	通用整机功率检测工装 TYG22313		件	1.00	2976.62	2976.62	1.00	2976.62	2,976.62	0.00%	0.00	
63	测距仪壁挂架转接器 FTA360-F		件	36.00	479.47	17261.02	36.00	479.47	17,261.02	0.00%	0.00	
64	红光点线仪主机 CLL11		件	150.00	208.49	31274.24	150.00	208.49	31,274.24	0.00%	0.00	
65	红光点线仪主机 PLL11		件	130.00	282.37	36708.51	130.00	282.37	36,708.51	0.00%	0.00	
66	红光点线仪主机 PLL18		件	128.00	319.27	40866.12	128.00	319.27	40,866.12	0.00%	0.00	
67	红光点线仪主机 PLL18		件	80.00	311.14	24891.38	80.00	311.14	24,891.38	0.00%	0.00	
68	红光点线仪主机 PLS2		件	47.00	270.61	12718.90	47.00	270.61	12,718.90	0.00%	0.00	
69	绿光投影仪主机 CLG18		件	256.00	272.63	69794.02	256.00	272.63	69,794.02	0.00%	0.00	
70	绿光投影仪主机 CLG18		件	80.00	264.44	21155.57	80.00	264.44	21,155.57	0.00%	0.00	
71	绿光多线仪主机-欧版 A4027		件	224.00	504.15	112928.61	224.00	504.15	112,928.61	0.00%	0.00	
72	绿光多线仪主机 A4043		件	1144.00	480.05	549171.96	1144.00	480.05	549,171.96	0.00%	0.00	
73	绿光贴墙仪主机 A4060		件	60.00	264.96	15897.50	60.00	264.96	15,897.50	0.00%	0.00	
74	绿光点线仪主机 A3030		件	420.00	373.96	157064.87	420.00	373.96	157,064.87	0.00%	0.00	
75	绿光点线仪主机 A3031		件	300.00	365.68	109703.51	300.00	365.68	109,703.51	0.00%	0.00	
76	绿光多线仪主机 PM40MG		件	700.00	525.11	367576.46	700.00	525.11	367,576.46	0.00%	0.00	
77	投线仪机芯部件 PM 4-M		件	48.00	236.95	11373.60	48.00	236.95	11,373.60	0.00%	0.00	
78	维修配件 微调组件 A4018		件	101.00	7.82	789.41	101.00	7.82	789.41	0.00%	0.00	
79	绿光多线仪主机 A4045		件	98.00	463.77	45449.49	98.00	463.77	45,449.49	0.00%	0.00	
80	红光扫描仪主机 PR500H		件	2.00	673.33	1346.65	2.00	673.33	1,346.65	0.00%	0.00	
81	扫平仪主机 MDP10		件	276.00	290.51	80180.56	276.00	290.51	80,180.56	0.00%	0.00	
82	绿光全自动扫平仪 B4105		件	1.00	872.10	872.10	1.00	872.10	872.10	0.00%	0.00	
83	激光器模组 MDP10		件	100.00	17.63	1762.55	100.00	17.63	1,762.55	0.00%	0.00	
84	线模组 TK-L2+		件	800.00	38.76	31007.22	800.00	38.76	31,007.22	0.00%	0.00	
85	绿光水平线模组 A3021		件	500.00	55.74	27871.26	500.00	55.74	27,871.26	0.00%	0.00	
86	绿光水平线模组 A3028		件	2500.00	55.45	138612.54	2500.00	55.45	138,612.54	0.00%	0.00	
87	绿光水平线模组 A1025		件	700.00	33.40	23379.93	700.00	33.40	23,379.93	0.00%	0.00	

存货一在产品（自制半成品）评估明细表

评估基准日：2023年7月31日

表3-9-6

共29页，第4页
金额单位：人民币元

被评估单位：常州华达科捷光电仪器有限公司

序号	名称	规格型号	计量单位	账面价值			评估价值			增值率%	备注
				数量	单价	金额	实际数量	评估单价	金额		
88	垂直线模组 PM40MG		件	300.00	35.44	10632.89	300.00	35.44	10,632.89	0.00%	
89	绿光水平CONE模组 PM 30-MG		件	200.00	73.57	14714.75	200.00	73.57	14,714.75	0.00%	
90	绿光垂直CONE模组 PM 30-MG		件	400.00	58.82	23529.77	400.00	58.82	23,529.77	0.00%	
91	绿光线模组 TK-L2G		件	576.00	34.69	19981.09	576.00	34.69	19,981.09	0.00%	
92	扫平仪绿光点模组 LARI60G		件	674.00	37.18	25061.76	674.00	37.18	25,061.76	0.00%	
93	绿光点线仪套装-美版 A3028		件	288.00	675.19	194453.46	288.00	675.19	194,453.46	0.00%	
94	多线仪套装 PM40MG		件	960.00	686.37	658917.21	960.00	686.37	658,917.21	0.00%	
95	绿光多线仪套装 A4030		件	1152.00	756.05	870970.20	1152.00	756.05	870,970.20	0.00%	
96	绿光多线仪套装-澳版 A4030		件	500.00	755.44	377721.48	500.00	755.44	377,721.48	0.00%	
97	接收器套装-美版 E1004		件	360.00	196.47	70728.37	360.00	196.47	70,728.37	0.00%	
98	机芯套装-越南 A1016		件	1500.00	205.22	307831.22	1500.00	205.22	307,831.22	0.00%	
99	机芯套装-越南 A3021		件	480.00	254.88	122344.13	480.00	254.88	122,344.13	0.00%	
100	绿光扫平仪套装 PR500HVG		件	10.00	20.24	202.36	10.00	20.24	202.36	0.00%	
101	I型支架 WB-29L		件	1152.00	43.04	49587.37	1152.00	43.04	49,587.37	0.00%	
102	L型支架 WB-35L		件	1088.00	43.78	47632.65	1088.00	43.78	47,632.65	0.00%	
103	目标度量板 TP-6G		件	40.00	24.92	996.81	40.00	24.92	996.81	0.00%	
104	目标度量板 TP-7G		件	40.00	25.38	1015.22	40.00	25.38	1,015.22	0.00%	
105	目标度量板 TP-8G		件	40.00	24.57	982.65	40.00	24.57	982.65	0.00%	
106	绿光多线仪主机 A4018		件	200.00	594.89	118978.13	200.00	594.89	118,978.13	0.00%	
107	绿光多线仪主机-欧版 A4027		件	224.00	575.83	128986.77	224.00	575.83	128,986.77	0.00%	
108	绿光多线仪主机 A4025		件	87.00	543.17	47255.75	87.00	543.17	47,255.75	0.00%	
109	测距仪主机 C3008		件	4.00	366.40	1465.58	4.00	366.40	1,465.58	0.00%	
110	绿光多线仪套装 A4025		件	7.00	681.42	4769.94	7.00	681.42	4,769.94	0.00%	
111	绿光贴地仪套装 A4049		件	4.00	477.91	1911.64	4.00	477.91	1,911.64	0.00%	
112	维修件套装 机芯 CLL11		件	58.00	157.27	9121.43	58.00	157.27	9,121.43	0.00%	
113	返工机芯部件套装 CMI		件	67.00	0.27	17.80	67.00	0.27	17.80	0.00%	
114	返工机芯套装-越南 A3021		件	54.00	0.29	15.47	54.00	0.29	15.47	0.00%	
115	绿光扫平仪套装 PR500HVG		件	3.00	665.65	1996.94	3.00	665.65	1,996.94	0.00%	
116	红光扫平仪套装 B3016		件	5.00	1133.99	5669.93	5.00	1133.99	5,669.93	0.00%	

存货—在产品（自制半成品）评估明细表

评估基准日：2023年7月31日

表3-9-6

共29页，第5页
金额单位：人民币元

被评估单位：常州华达科捷光电仪器有限公司

序号	名称	规格型号	计量单位	账面价值			实际数量	评估价值		增值值	增值率%	备注
				数量	单价	金额		评估单价	金额			
117	绿光贴饼仪主机 A4050		件	3.00	105.21	315.63	3.00	105.21	315.63	0.00	0.00%	
118	红光贴饼仪主机 A4052		件	3.00	105.44	316.32	3.00	105.44	316.32	0.00	0.00%	
119	接收器主机 ZRB90		件	288.00	118.63	34165.75	288.00	118.63	34165.75	0.00	0.00%	
120	接收器主机 E1003		件	500.00	116.80	58399.02	500.00	116.80	58399.02	0.00	0.00%	
121	接收器主机-美版 E1004		件	360.00	143.88	51796.50	360.00	143.88	51796.50	0.00	0.00%	
122	接收器主机 E2024		件	200.00	125.00	24999.83	200.00	125.00	24999.83	0.00	0.00%	
123	静态红绿光接收器主机 E1103		件	159.00	119.10	18937.69	159.00	119.10	18937.69	0.00	0.00%	
124	蓝牙遥控器主机 E6003		件	110.00	78.72	8658.67	110.00	78.72	8658.67	0.00	0.00%	
125	绿光点线仪主机-通用 A3021		件	240.00	411.44	98745.73	240.00	411.44	98745.73	0.00	0.00%	
126	绿光点线仪主机-通用 A1016		件	600.00	359.30	215578.93	600.00	359.30	215578.93	0.00	0.00%	
127	绿光点线仪主机-越南 A3021		件	352.00	227.14	79954.08	352.00	227.14	79954.08	0.00	0.00%	
128	绿光点线仪主机-越南 A3028		件	828.00	263.59	218249.36	828.00	263.59	218249.36	0.00	0.00%	
129	绿光水平CONE模组 PM 30-MG		件	400.00	73.97	29588.75	400.00	73.97	29588.75	0.00	0.00%	
130	绿光垂直CONE模组 PM 30-MG		件	800.00	59.22	47376.76	800.00	59.22	47376.76	0.00	0.00%	
131	绿光水平CONE模组 A4030		件	3200.00	73.80	236145.84	3200.00	73.80	236145.84	0.00	0.00%	
132	绿光垂直CONE模组 A4030		件	5600.00	73.48	411498.29	5600.00	73.48	411498.29	0.00	0.00%	
133	绿光多线仪主机 PM 30-MG		件	1764.00	460.53	812379.76	1764.00	460.53	812379.76	0.00	0.00%	
134	绿光贴地仪主机 A4044		件	3.00	187.61	562.82	3.00	187.61	562.82	0.00	0.00%	
135	绿光贴地仪主机 A4049		件	38.00	329.64	12526.32	38.00	329.64	12526.32	0.00	0.00%	
136	外壳上盖组件 PM 30-MG		件	20.00	16.23	324.63	20.00	16.23	324.63	0.00	0.00%	
137	绿光点线仪主机 A4061		件	58.00	323.06	18737.61	58.00	323.06	18737.61	0.00	0.00%	
138	绿光点线仪主机-通用 A3028		件	700.00	408.62	286030.89	700.00	408.62	286030.89	0.00	0.00%	
139	绿光点线仪主机-越南 A3028		件	792.00	262.72	208071.22	792.00	262.72	208071.22	0.00	0.00%	
140	绿光多线仪主机-通用 A4030		件	2350.00	566.36	1330952.33	2350.00	566.36	1330952.33	0.00	0.00%	
141	绿光多线仪主机-越南 A4030		件	604.00	317.53	191786.41	604.00	317.53	191786.41	0.00	0.00%	
142	锂电池部件 LT52		件	10.00	38.51	385.08	10.00	38.51	385.08	0.00	0.00%	
143	锂电池部件 LT56		件	60.00	45.25	2715.19	60.00	45.25	2715.19	0.00	0.00%	
144	水平线模组 TK-L2P5		件	300.00	62.63	18789.61	300.00	62.63	18789.61	0.00	0.00%	
145	垂直线模组 TK-L2P5		件	300.00	73.35	22005.62	300.00	73.35	22005.62	0.00	0.00%	

存货—在产品（自制半成品）评估明细表

评估基准日：2023年7月31日

表3-9-6

共29页，第6页
金额单位：人民币元

被评估单位：常州华达科捷光电仪器有限公司

序号	名称	规格型号	计量单位	账面价值		评估价值		增值值	增值率%	备注	
				数量	单价	金额	实际数量				评估单价
146	绿光垂直线模组 A3028		件	2596.00	85.56	222,112.31	2596.00	85.56	222,112.31	0.00%	
147	绿光水平CONE模组 PM 30-MG		件	600.00	73.60	44,157.45	600.00	73.60	44,157.45	0.00%	
148	绿光垂直CONE模组 PM 30-MG		件	1200.00	59.10	70,924.44	1200.00	59.10	70,924.44	0.00%	
149	绿光垂直cone模组 A4027		件	2200.00	72.10	158,611.58	2200.00	72.10	158,611.58	0.00%	
150	绿光水平cone模组 A4027		件	1100.00	72.03	79,232.47	1100.00	72.03	79,232.47	0.00%	
151	绿光水平线模组 TK-L2P5G		件	432.00	75.42	32,582.16	432.00	75.42	32,582.16	0.00%	
152	绿光垂直线模组 TK-L2P5G		件	432.00	87.20	37,671.50	432.00	87.20	37,671.50	0.00%	
153	绿光垂直线模组 A3030		件	1.00	5.93	5.93	1.00	5.93	5.93	0.00%	
154	五点分光模组 LT52		件	70.00	113.72	7,960.39	70.00	113.72	7,960.39	0.00%	
155	水平点模组 PM40MG		件	6.00	110.49	662.93	6.00	110.49	662.93	0.00%	
156	两点模组 PLS5		件	451.00	41.78	18,844.82	451.00	41.78	18,844.82	0.00%	
157	三点模组 PLS5		件	599.00	66.58	39,879.90	599.00	66.58	39,879.90	0.00%	
158	三点模组 PLS3		件	100.00	53.75	5,375.21	100.00	53.75	5,375.21	0.00%	
159	激光器模组 MDP10		件	144.00	20.97	3,019.47	144.00	20.97	3,019.47	0.00%	
160	绿光三点模组 A2005		件	354.00	61.47	21,759.02	354.00	61.47	21,759.02	0.00%	
161	绿光三点模组 A2006		件	667.00	84.13	56,117.59	667.00	84.13	56,117.59	0.00%	
162	点模组 PM 2-PE		件	386.00	47.18	18,210.38	386.00	47.18	18,210.38	0.00%	
163	绿光三点模组 A2006		件	682.00	85.74	58,475.68	682.00	85.74	58,475.68	0.00%	
164	分光点模组 LT52G		件	18.00	93.32	1,679.77	18.00	93.32	1,679.77	0.00%	
165	三点模组 PLS3G		件	77.00	62.54	4,815.90	77.00	62.54	4,815.90	0.00%	
166	二点模组 PLS5G		件	61.00	49.58	3,024.14	61.00	49.58	3,024.14	0.00%	
167	三点模组 PLS5G		件	61.00	62.47	3,810.95	61.00	62.47	3,810.95	0.00%	
168	上下点模组 LCLSG		件	204.00	33.59	6,852.91	204.00	33.59	6,852.91	0.00%	
169	水平点模组 PM40MG		件	905.00	72.84	65,917.87	905.00	72.84	65,917.87	0.00%	
170	水平线模组 LT52		件	20.00	10.71	214.24	20.00	10.71	214.24	0.00%	
171	水平线模组 LP102SP		件	20.00	31.15	623.00	20.00	31.15	623.00	0.00%	
172	线模组 TK-L2+		件	4.00	43.26	173.05	4.00	43.26	173.05	0.00%	
173	绿光水平线模组 A1016		件	85.00	1.00	85.00	85.00	1.00	85.00	0.00%	
174	绿光水平线模组 A3021		件	9.00	61.30	551.74	9.00	61.30	551.74	0.00%	

存货一在产品（自制半成品）评估明细表

评估基准日：2023年7月31日

表3-9-6

共29页，第7页
金额单位：人民币元

被评估单位：常州华达科捷光电仪器有限公司

序号	名称	规格型号	计量单位	账面价值			评估价值			增值值	增值率%	备注
				数量	单价	金额	实际数量	评估单价	金额			
175	绿光水平线模组 A3028	绿光 Osmm50mw,PLT5 S20_B1_B6 C1009 SF2.0,新球, 非球, 0x 管径绿光用透镜	件	1007.00	47.14	47,471.54	1007.00	47.14	47,471.54	0.00	0.00%	
176	绿光水平线模组 A3034	绿光 Osmm50mw,PLT5 S20_B1_B6 C1009 SF2.0,新球, 非球, 0x 管径绿光用透镜	件	163.00	111.68	18,203.59	163.00	111.68	18,203.59	0.00	0.00%	
177	绿光水平线模组 A1025	S4A0B1	件	300.00	38.66	11,598.11	300.00	38.66	11,598.11	0.00	0.00%	
178	红光水平线模组 A3041	S1A0B1	件	1.00	43.72	43.72	1.00	43.72	43.72	0.00	0.00%	
179	红光水平点线模组 A3042	S1A0B1	件	1.00	73.89	73.89	1.00	73.89	73.89	0.00	0.00%	
180	垂直线模组 LT52		件	20.00	3.55	70.97	20.00	3.55	70.97	0.00	0.00%	
181	垂直线模组 PM40MG	ECN,PLT5 510_B1_2_3 10MW, 520mm激光管, 6.35非球	件	24.00	42.57	1,021.67	24.00	42.57	1,021.67	0.00	0.00%	
182	绿光垂直线模组 A1016	S2A0B1,PLT5 S20_B1_5_6,06.35, 管带膜 400-700nm, 金太阳	件	85.00	1.00	85.00	85.00	1.00	85.00	0.00	0.00%	
183	绿光垂直线模组 A3021	绿光 Osmm50mw,PLT5 S20_B1_B6 C1009 SF2.0,新球, 非球, 0x 管径绿光用透镜	件	9.00	95.27	857.42	9.00	95.27	857.42	0.00	0.00%	
184	绿光垂直线模组 A3028	绿光 Osmm50mw,PLT5 S20_B1_B6 C1009 SF2.0,新球, 非球, 0x 管径绿光用透镜	件	898.00	70.59	63,387.25	898.00	70.59	63,387.25	0.00	0.00%	
185	垂直线模组 PM40MG	SF2.0	件	3300.00	40.60	133,966.30	3300.00	40.60	133,966.30	0.00	0.00%	
186	绿光垂直线模组 A3034	S3A0B1,绿光 Osmm50mw,PLT5 S20_B1_B6 C1009 SF2.0,新球, 非球, 0x 管径绿光用透镜	件	8.00	123.52	988.12	8.00	123.52	988.12	0.00	0.00%	
187	绿光垂直线模组 A1025	S5A0B1	件	300.00	38.52	11,555.50	300.00	38.52	11,555.50	0.00	0.00%	
188	红光垂直点线模组 A3042	S1A0B1	件	2.00	85.09	170.18	2.00	85.09	170.18	0.00	0.00%	
189	cone模组 PM40MG		件	914.00	28.32	25,887.88	914.00	28.32	25,887.88	0.00	0.00%	
190	绿光垂直cone模组 A4013	绿光 Osmm50mw,PLT5 S20_B1_B6 C1009 SF2.0,新球, 非球, 0x 管径绿光用透镜	件	6.00	93.77	562.63	6.00	93.77	562.63	0.00	0.00%	
191	绿光水平cone模组 A4013	绿光 Osmm50mw,PLT5 S20_B1_B6 C1009 SF2.0,新球, 非球, 0x 管径绿光用透镜	件	3.00	89.64	268.93	3.00	89.64	268.93	0.00	0.00%	
192	红光垂直cone模组 A4028	HHU060512AAA_HHJ6300(STD)_60mw 630nm 50度,06.35, 管带膜 400-700nm	件	34.00	70.39	2,393.29	34.00	70.39	2,393.29	0.00	0.00%	
193	红光水平cone模组 A4028	HHU060512AAA_HHJ6300(STD)_60mw 630nm 50度,06.35, 管带膜 400-700nm	件	17.00	70.21	1,193.62	17.00	70.21	1,193.62	0.00	0.00%	
194	绿光水平CONE模组 PM 30-MG	绿光 Osmm50mw,PLT5 S20_B1_B6 C1009 SF2.0,新球, 非球, 0x 管径绿光用透镜	件	842.00	80.95	68,157.97	842.00	80.95	68,157.97	0.00	0.00%	
195	绿光垂直CONE模组 PM 30-MG	绿光 Osmm50mw,PLT5 S20_B1_B6 C1009 SF2.0,新球, 非球, 0x 管径绿光用透镜	件	1784.00	66.00	117,742.40	1784.00	66.00	117,742.40	0.00	0.00%	
196	绿光水平CONE模组 A4030	绿光 Osmm50mw,PLT5 S20_B1_2_3 C1009 SF2.0,新球, 非球, 0x 管径绿光用透镜	件	1666.00	82.59	137,592.86	1666.00	82.59	137,592.86	0.00	0.00%	
197	绿光垂直CONE模组 A4030	绿光 Osmm50mw,PLT5 S20_B1_2_3 C1009 SF2.0,新球, 非球, 0x 管径绿光用透镜	件	4029.00	82.37	331,882.11	4029.00	82.37	331,882.11	0.00	0.00%	
198	绿光水平cone模组 A4018	绿光 80mw 520nm,GH052802KH(L,H19309)	件	28.00	79.36	2,221.97	28.00	79.36	2,221.97	0.00	0.00%	
199	绿光水平cone模组 A4026	S2A0B1	件	41.00	69.74	2,859.21	41.00	69.74	2,859.21	0.00	0.00%	
200	绿光垂直cone模组 A4026	S2A0B1	件	82.00	69.74	5,718.68	82.00	69.74	5,718.68	0.00	0.00%	
201	绿光垂直cone模组 A4027	PLT5 S20_B1_2_3,绿光,50mw SFC 520nm,06.35, 管带膜 400-700nm	件	755.00	79.38	59,928.88	755.00	79.38	59,928.88	0.00	0.00%	
202	绿光水平cone模组 A4027	PLT5 S20_B1_2_3,绿光,50mw SFC 520nm,06.35, 管带膜 400-700nm	件	379.00	79.31	30,057.84	379.00	79.31	30,057.84	0.00	0.00%	
203	绿光水平CONE模组 A4005	绿光 Osmm50mw,PLT5 S20_B1_2_3 C1009 SF2.0,新球	件	191.00	80.97	15,465.54	191.00	80.97	15,465.54	0.00	0.00%	

存货一在产品（自制半成品）评估明细表

评估基准日：2023年7月31日

表3-9-6

共29页，第8页
金额单位：人民币元

被评估单位：常州华达科捷光电仪器有限公司

序号	名称	规格型号	计量单位	账面价值			评估价值			增值率%	增值值	备注
				数量	单价	金额	实际数量	评估单价	金额			
204	绿光垂直直cone模组 A4005	绿光 Ostram,30mW,PLT5 520_B1_B6 C1009 SF2.0,新牌	件	407.00	64.20	26,128.02	407.00	64.20	26,128.02	0.00%	0.00	
205	绿光水平CONE模组 A4034	S6A0B1,50mW	件	410.00	83.05	34,050.04	410.00	83.05	34,050.04	0.00%	0.00	
206	绿光水平线模组 LCLSG	GH05210H2K 绿光 夏普 10mw 520nm, 非球; 06-35 柱面镜; 05-7	件	204.00	31.19	6,363.45	204.00	31.19	6,363.45	0.00%	0.00	
207	绿光垂直线模组 LCLSG	GH05210H2K 绿光 夏普 10mw 520nm, 非球; 06-35 柱面镜; 05-7	件	204.00	31.18	6,360.76	204.00	31.18	6,360.76	0.00%	0.00	
208	绿光线模组 TK-L2G+	绿光 Ostram,30mW,PLT5 520_B1_B6 C1009 SF2.0,新牌	件	28.00	54.93	1,538.07	28.00	54.93	1,538.07	0.00%	0.00	
209	水平线模组 PLS4G	绿光 Ostram,30mW,PLT5 520_B1_B6 C1009 SF2.0,新牌	件	2.00	85.19	170.38	2.00	85.19	170.38	0.00%	0.00	
210	垂直线模组 PLS4G	绿光 Ostram,30mW,PLT5 520_B1_B6 C1009 SF2.0,新牌	件	2.00	97.23	194.45	2.00	97.23	194.45	0.00%	0.00	
211	绿光垂直线模组 A3030	绿光 Ostram,30mW,PLT5 520_B1_B6 C1009 SF2.0,新牌	件	203.00	100.49	20,400.29	203.00	100.49	20,400.29	0.00%	0.00	
212	绿光水平线模组 A3030	绿光 Ostram,30mW,PLT5 520_B1_B6 C1009 SF2.0,新牌	件	206.00	88.38	18,205.69	206.00	88.38	18,205.69	0.00%	0.00	
213	扫平仪点激光模组 SP500HV	ADL-63054TL 5mW	件	15.00	24.00	360.06	15.00	24.00	360.06	0.00%	0.00	
214	扫平仪点激光模组 B3005	ADL-63104TL 10mW	件	130.00	30.23	3,929.64	130.00	30.23	3,929.64	0.00%	0.00	
215	扫平仪绿光点激光模组 SP500HVG	绿光, SF2.0	件	46.00	41.94	1,929.26	46.00	41.94	1,929.26	0.00%	0.00	
216	扫平仪点激光模组 LAR160	SOA0B2,更改插头品牌JST	件	90.00	21.36	1,922.40	90.00	21.36	1,922.40	0.00%	0.00	
217	扫平仪绿光点模组 LAR160G	绿光,更改插头品牌JST	件	300.00	41.90	12,570.85	300.00	41.90	12,570.85	0.00%	0.00	
218	分光镜模组 LT52		件	20.00	10.37	207.35	20.00	10.37	207.35	0.00%	0.00	
219	反光镜模组 LT52		件	20.00	6.53	130.60	20.00	6.53	130.60	0.00%	0.00	
220	接收器主机 ZRB90	透明+潘通123C黄+黑色软胶,ZRB90面膜	件	40.00	152.39	6,095.57	40.00	152.39	6,095.57	0.00%	0.00	
221	接收器主机 RLD100-T	S3A0B1,透明+潘通1235C黄+黑色软胶	件	118.00	154.20	18,195.06	118.00	154.20	18,195.06	0.00%	0.00	
222	接收器主机 DLD100-T	S5A0B1,透明+潘通1235C黄+黑色软胶	件	178.00	283.73	50,504.42	178.00	283.73	50,504.42	0.00%	0.00	
223	接收器主机 E2001	透明+蓝色+黑色软胶,自制	件	52.00	146.69	7,627.98	52.00	146.69	7,627.98	0.00%	0.00	
224	接收器主机 E2005	红光数字式动态接收器,ST黄+黑色软胶,胶版	件	2.00	255.72	511.44	2.00	255.72	511.44	0.00%	0.00	
225	接收器主机 E1003	Hiliti红+黑色软胶	件	2264.00	161.33	365,252.80	2264.00	161.33	365,252.80	0.00%	0.00	
226	接收器主机-美版 E1004	STA0B1,绿光静态,红色+黑色软胶,室内50m,室外80m	件	2024.00	174.06	352,302.09	2024.00	174.06	352,302.09	0.00%	0.00	
227	接收器主机 E2018	SOA0B2,改自制,透明+潘通130C黄+黑色软胶,PLK300RG	件	2.00	271.56	543.12	2.00	271.56	543.12	0.00%	0.00	
228	接收器主机 DLD100-PL	SOA0B2,透明+潘通130C黄+黑色软胶, DLD100系列	件	378.00	282.61	106,826.86	378.00	282.61	106,826.86	0.00%	0.00	
229	接收器主机 E1102	静态红绿光	件	1.00	162.74	162.74	1.00	162.74	162.74	0.00%	0.00	
230	接收器主机 E2024	动态红绿光	件	1.00	154.19	154.19	1.00	154.19	154.19	0.00%	0.00	
231	接收器主机 E2025	动态红绿光	件	1.00	280.19	280.19	1.00	280.19	280.19	0.00%	0.00	
232	静态红绿光接收器主机 E1103	S1A0B1	件	1.00	144.07	144.07	1.00	144.07	144.07	0.00%	0.00	

存货—在产品（自制半成品）评估明细表

评估基准日：2023年7月31日

表3-9-6

共29页，第9页
金额单位：人民币元

被评估单位：常州华达科捷光电仪器有限公司

序号	名称	规格型号	计量单位	账面价值			评估价值			增值%	增值值	备注
				数量	单价	金额	实际数量	评估单价	金额			
233	接收器主机 E2027	S1A0B1	件	8.00	292.32	2,338.56	8.00	292.32	2,338.56	0.00%	0.00	
234	L型支架 WB-29L	Leica.842418, RAL9011黑	件	500.00	48.64	24,320.32	500.00	48.64	24,320.32	0.00%	0.00	
235	壁挂架 WB-29C	Leica.848501,RAL3020红+RAL9011黑	件	540.00	48.33	26,096.49	540.00	48.33	26,096.49	0.00%	0.00	
236	多功能底座 WB-29B	Leica.846317,RAL9011黑	件	324.00	62.97	20,400.74	324.00	62.97	20,400.74	0.00%	0.00	
237	多功能底座 WB-35B	WURTH.870871, RAL9011黑, 印WURTH PLL-A	件	128.00	64.02	8,194.77	128.00	64.02	8,194.77	0.00%	0.00	
238	L型支架 WB-35L	WURTH.870870, RAL9011黑, 印WURTH CLL-A	件	512.00	51.07	26,146.39	512.00	51.07	26,146.39	0.00%	0.00	
239	壁挂架 WB-40C	S1A0B1	件	1.00	54.67	54.67	1.00	54.67	54.67	0.00%	0.00	
240	测距仪壁挂架转接器 FTA360-E		件	3.00	592.81	1,778.44	3.00	592.81	1,778.44	0.00%	0.00	
241	旋转支架 WB-37L	S3A0B2, 增加磁钢, 改善磁性	件	784.00	49.42	38,744.25	784.00	49.42	38,744.25	0.00%	0.00	
242	移动底座部件 MTS-680		件	2.00	213.98	427.95	2.00	213.98	427.95	0.00%	0.00	
243	投点仪主机 PM 2-P	红	件	316.00	174.38	55,102.84	316.00	174.38	55,102.84	0.00%	0.00	
244	投点仪主机 LP105A	LEICA红+黑	件	1.00	380.34	380.34	1.00	380.34	380.34	0.00%	0.00	
245	投点仪主机 LP105A3	LEICA红+黑	件	2.00	155.42	310.84	2.00	155.42	310.84	0.00%	0.00	
246	投点仪主机 SLP1	黄色	件	1.00	1.00	1.00	1.00	1.00	1.00	0.00%	0.00	
247	投点仪主机 TK-P5	LC,RAL 3020红+RAL 9011黑软胶, ADL-63054TL	件	98.00	289.08	28,329.73	98.00	289.08	28,329.73	0.00%	0.00	
248	投点仪主机 PLS3	fluke灰黑色+fluke黄软胶, IM3D,ADL-G3054TL-088镀膜	件	116.00	245.79	28,512.09	116.00	245.79	28,512.09	0.00%	0.00	
249	投点仪主机 PLS5	fluke灰黑色+fluke黄软胶, 2M3D,ADL-G3054TL-0615镀膜-088镀膜	件	144.00	320.39	46,135.93	144.00	320.39	46,135.93	0.00%	0.00	
250	绿光投点仪主机 PLS3G	fluke灰黑色+fluke黄软胶, 1D	件	129.00	265.87	34,297.14	129.00	265.87	34,297.14	0.00%	0.00	
251	绿光投点仪主机 PLS5G	fluke灰黑色+fluke黄软胶,2D	件	67.00	331.22	22,191.44	67.00	331.22	22,191.44	0.00%	0.00	
252	红光投点仪主机 PM 2-PE	红光	件	114.00	224.04	25,540.72	114.00	224.04	25,540.72	0.00%	0.00	
253	绿光三点仪主机 A2005	绿光 型号 10mw-520mc-G105210H2K(LH18Z13) 310520不带警告标贴	件	37.00	63.17	2,337.12	37.00	63.17	2,337.12	0.00%	0.00	
254	绿光三点仪主机 A2006	3点横组 1	件	3.00	0.99	2.96	3.00	0.99	2.96	0.00%	0.00	
255	绿光三点仪主机-通用 A2006	不带警告标贴, 3点横组 1	件	14.00	1.00	14.00	14.00	1.00	14.00	0.00%	0.00	
256	红光点线仪主机 LP105C	外壳灰Pantone 7543C+包胶橙Pantone 166C	件	2.00	1.00	2.00	2.00	1.00	2.00	0.00%	0.00	
257	红光点线仪主机 CLL11	灰+黑	件	10.00	244.37	2,443.68	10.00	244.37	2,443.68	0.00%	0.00	
258	红光点线仪主机 L2+	LEICA红+黑	件	1.00	228.51	228.51	1.00	228.51	228.51	0.00%	0.00	
259	红光点线仪主机 KLL 20		件	14.00	1.35	18.94	14.00	1.35	18.94	0.00%	0.00	
260	红光点线仪主机 DW015	美版, 带壳体	件	148.00	280.83	41,563.38	148.00	280.83	41,563.38	0.00%	0.00	
261	多线仪主机 DW360	Dewalt,带壳体	件	165.00	258.74	42,692.61	165.00	258.74	42,692.61	0.00%	0.00	

存货—在产品（自制半成品）评估明细表

评估基准日：2023年7月31日

表3-9-6

共29页，第10页
金额单位：人民币元

被评估单位：常州华达科捷光电仪器有限公司

序号	名称	规格型号	计量单位	账面价值		评估价值		增值率%	备注
				数量	单价	金额	实际数量		
262	红光点线仪主机 LP106B	红+黑	件	1.00	393.20	393.20	1.00	393.20	0.00%
263	红光点线仪主机 SP103		件	1.00	210.81	210.81	1.00	210.81	0.00%
264	红光点线仪主机 DW112	ST,维修配件,带壳体	件	74.00	244.66	18,104.87	74.00	244.66	0.00%
265	红光点线仪主机 DW015	ST,维修配件,带壳体	件	30.00	262.51	7,875.16	30.00	262.51	0.00%
266	多线仪主机 DW360	Dewalt,维修配件,带壳体	件	10.00	232.99	2,329.92	10.00	232.99	0.00%
267	红光点线仪主机 TK-L2+	LC-RAL 3020E-RAL 9011黑胶板, ADL-6330B-TL 30MW, φ6.35 黄黑+带壳体	件	192.00	278.55	53,482.09	192.00	278.55	0.00%
268	红光点线仪主机 TK-L2P5	LC-RAL 3020E-RAL 9011黑胶板, 点线轴用 ADL-6330-TL 30MW, φ6	件	194.00	358.91	69,629.29	194.00	358.91	0.00%
269	红光点线仪主机 HLL360	巨星	件	15.00	182.30	2,734.51	15.00	182.30	0.00%
270	红光点线仪主机 HLL360-M	巨星, φ6.35 非球, 带壳体	件	5.00	78.83	394.16	5.00	78.83	0.00%
271	红光点线仪主机 LT52	锂电池版本	件	48.00	512.33	24,591.85	48.00	512.33	0.00%
272	红光点线仪主机 HDL2P5	HDL2P5系列	件	198.00	296.36	58,679.30	198.00	296.36	0.00%
273	红光点线仪主机 SK105D	LC, Makita 蓝+黑, ADL-6330B-TL, φ6.35 非球, 带壳体	件	180.00	309.97	55,794.08	180.00	309.97	0.00%
274	红光点线仪主机 CLL18	WDR18AL 507R-RAL 9011黑胶板, ADL-6330B-TL 30MW, φ6.35 非球, 带壳体	件	256.00	286.68	73,390.99	256.00	286.68	0.00%
275	红光点线仪主机 HLL360-B	度彼, Pantone 2728C 蓝+黑色包胶, 红光水平+垂直	件	100.00	172.57	17,256.63	100.00	172.57	0.00%
276	红光点线仪主机 CPL202R	Nono, 度彼, IH-1V, 15MW φ6.35 非球 PM4Mφ57柱面镜, HDL2P5 系列	件	1.00	210.71	210.71	1.00	210.71	0.00%
277	红光点线仪主机 HDL2P2A	HD, 179C 红+黑色软胶, 1V IH2D, HDL2P5 系列	件	149.00	234.17	34,891.74	149.00	234.17	0.00%
278	投线仪主机 PLC15	巨星, pantone 1235C 黄+黑色软胶, 1H1V	件	17.00	1.00	17.00	17.00	1.00	0.00%
279	点线仪主机 P2LC15	巨星, pantone 1235C 黄+黑色软胶, 1H1V2D	件	17.00	1.00	17.00	17.00	1.00	0.00%
280	红光点线仪主机 PLS2	巨星, 度彼, 灰+黑色软胶, 1V IH2D, HDL2P5 系列	件	48.00	316.45	15,189.82	48.00	316.45	0.00%
281	红光点线仪主机 PLS4	巨星, 度彼, 灰+黑色软胶, 1V IH2D, HDL2P5 系列	件	168.00	397.99	66,862.19	168.00	397.99	0.00%
282	绿光点线仪主机 PLS4G	fluke 灰黑色+fluke 黄软胶, 1VDIHD	件	104.00	411.81	42,828.04	104.00	411.81	0.00%
283	绿光点线仪主机 PLC15G	巨星, pantone 1235C 黄+黑色软胶, 1H1V	件	2.00	1.00	2.00	2.00	1.00	0.00%
284	点线仪主机 DKL5P1-618	德科	件	34.00	308.80	10,499.19	34.00	308.80	0.00%
285	红光点线仪主机 A3022	HD, 130C 黄+黑色软胶, 1V IH2D, HDL2P5 系列	件	199.00	256.64	51,070.79	199.00	256.64	0.00%
286	红光点线仪主机 A3001	巨星, 红+蓝色软胶, 1H1V2D 外购 5MW 红光模组	件	4.00	1.00	4.00	4.00	1.00	0.00%
287	红光点线仪主机 A1011	红光 Arima 7mW 635nm	件	45.00	3.63	163.41	45.00	3.63	0.00%
288	地板仪主机 A1029	红色+灰色软胶	件	2.00	76.30	152.60	2.00	76.30	0.00%
289	红光点线仪 A3041	S3A0B1, 新LOGO	件	119.00	328.15	39,050.42	119.00	328.15	0.00%
290	红光点线仪 A3042	S3A0B1, 新LOGO	件	120.00	362.76	43,531.34	120.00	362.76	0.00%

存货—在产品（自制半成品）评估明细表

评估基准日：2023年7月31日

表3-9-6

共29页，第11页
金额单位：人民币元

被评估单位：常州华达科捷光电仪器有限公司

序号	名称	规格型号	计量单位	账面价值		实际数量	评估价值		增值%	备注
				数量	单价		金额	评估单价		
291	绿光点线仪主机 LP102G	红色+黑包胶	件	2.00	1.00	2.00	1.00	2.00	0.00%	
292	绿光点线仪主机 L2G+	RAL3020红+黑	件	1.00	572.19	1.00	572.19	572.19	0.00%	
293	绿光点线仪主机 CPL102G		件	1.00	1.00	1.00	1.00	1.00	0.00%	
294	绿光点线仪主机 TK-L2P5G		件	243.00	386.20	243.00	386.20	93,846.63	0.00%	
295	绿光点线仪主机 LAX50G	STABIL A,绿光, 1H1V,10mw	件	5.00	294.56	5.00	294.56	1,472.79	0.00%	
296	绿光十字模组	GLD 520 10mw, 精度5mm/10m,常亮体	件	6.00	110.66	6.00	110.66	663.98	0.00%	
297	绿光点线仪主机 PLC360G		件	11.00	1.00	11.00	1.00	11.00	0.00%	
298	绿光点线仪主机 CPL202G		件	401.00	245.35	401.00	245.35	98,387.34	0.00%	
299	绿光点线仪主机 CPL206G	Netim,HDL2P5系列,带壳体	件	1.00	395.93	1.00	395.93	395.93	0.00%	
300	绿光点线仪主机 LP102SP+G		件	1.00	137.76	1.00	137.76	137.76	0.00%	
301	绿光点线仪主机 PLS2G	fluke灰黑色+fluke黄胶, 1V1H	件	104.00	334.88	104.00	334.88	34,827.17	0.00%	
302	绿光点线仪主机 LCLSG		件	3.00	273.97	3.00	273.97	821.90	0.00%	
303	绿光点线仪主机 A3014	HDL2P5系列,RNL2P5G 1V1H外购 1D自制 10mw	件	143.00	358.41	143.00	358.41	51,252.21	0.00%	
304	绿光点线仪主机 A3025	HDL2P5系列,RNL601G 绿光, 1P5C正色模组,1V1H (外购) 2D (自制)	件	175.00	317.70	175.00	317.70	55,597.34	0.00%	
305	绿光点线仪主机 A3026	HDL2P5系列,RNL602G 绿光, 1P5C正色模组,1V1H (外购) 3D (自制)	件	201.00	358.41	201.00	358.41	72,039.82	0.00%	
306	绿光点线仪主机 TK-L2G		件	192.00	270.87	192.00	270.87	52,007.19	0.00%	
307	绿光点线仪主机 A1017	绿光, 1H1V	件	3.00	1.00	3.00	1.00	3.00	0.00%	
308	绿光点线仪主机 A3021	1H1V,点线模组	件	1.00	480.26	1.00	480.26	480.26	0.00%	
309	绿光点线仪主机 A1016	1H1V,绿光,30mw	件	10.00	1.00	10.00	1.00	10.00	0.00%	
310	绿光点线仪主机 A3017	Dewalt黄	件	188.00	234.71	188.00	234.71	44,126.31	0.00%	
311	绿光点线仪主机-通用 A3028	不带警告标贴, 1V1H	件	1338.00	466.00	1338.00	466.00	623,507.35	0.00%	
312	绿光点线仪主机-通用 A3021	不带警告标贴, 1H1V,点线模组	件	43.00	361.33	43.00	361.33	15,537.39	0.00%	
313	绿光点线仪主机-通用 A1016	不带警告标贴, 1H1V,绿光,30mw	件	36.00	350.87	36.00	350.87	12,631.19	0.00%	
314	绿光点线仪主机 A3030	S4A0B1,1V1H,30mw绿光	件	258.00	424.12	258.00	424.12	109,423.33	0.00%	
315	绿光点线仪主机 A3031	S4A0B1,1V1H,30mw绿光	件	504.00	429.82	504.00	429.82	216,628.67	0.00%	
316	绿光点线仪主机 A3033	S0A0B1,1V1H,30mw绿光	件	241.00	445.81	241.00	445.81	107,440.73	0.00%	
317	绿光点线仪主机 A3019	S4A0B1,绿光 1V1H	件	393.00	376.37	393.00	376.37	147,915.13	0.00%	
318	绿光点线仪主机 A3034	S6A0B1,Milwaukee (MK) , 1H1V点线模组 出线4点	件	21.00	239.33	21.00	239.33	5,025.93	0.00%	
319	绿光点线仪主机 A1025	S0A0B1	件	31.00	315.17	31.00	315.17	9,770.18	0.00%	

存货一在产品（自制半成品）评估明细表

评估基准日：2023年7月31日

表3-9-6

共29页，第12页
金额单位：人民币元

被评估单位：常州华达科捷光电仪器有限公司

序号	名称	规格型号	计量单位	账面价值			评估价值			增值值	增值率%	备注
				数量	单价	金额	实际数量	评估单价	金额			
320	绿光点线仪主机 A3023	S5A0B1, 绿线红点	件	68.00	267.72	18,205.09	68.00	267.72	18,205.09	0.00	0.00%	
321	绿光投线仪主机 A1031	S1A0B1	件	6.00	202.62	1,215.70	6.00	202.62	1,215.70	0.00	0.00%	
322	多线仪主机 LP330P	ST,黄色	件	3.00	1.00	3.00	3.00	1.00	3.00	0.00	0.00%	
323	多线仪主机 LT58	Pantone123C黄+黑	件	1.00	1.00	1.00	1.00	1.00	1.00	0.00	0.00%	
324	多线仪主机 L360	红色	件	1.00	450.51	450.51	1.00	450.51	450.51	0.00	0.00%	
325	多线仪主机 CL805R-186C红		件	2.00	1.00	2.00	2.00	1.00	2.00	0.00	0.00%	
326	多线仪主机 CL806R-186C红		件	2.00	18.87	37.74	2.00	18.87	37.74	0.00	0.00%	
327	多线仪主机 L4P1		件	2.00	320.79	641.58	2.00	320.79	641.58	0.00	0.00%	
328	多线仪主机 CCL360GR		件	1.00	522.42	522.42	1.00	522.42	522.42	0.00	0.00%	
329	绿光多线仪主机 PM40MG	HILTI红(RAL3020)+黑色(RAL7021),带液体附件	件	2.00	617.16	1,234.31	2.00	617.16	1,234.31	0.00	0.00%	
330	红光多线仪主机 360H2V		件	5.00	1.00	5.00	5.00	1.00	5.00	0.00	0.00%	
331	绿光多线仪主机 PM 30-MG	HILTI红(RAL3020)+黑色(RAL7021)	件	568.00	535.77	304,317.68	568.00	535.77	304,317.68	0.00	0.00%	
332	红光多线仪主机 A3007	IH4V1DR[干电池]	件	230.00	89.87	20,669.86	230.00	89.87	20,669.86	0.00	0.00%	
333	绿光多线仪主机 A4014	巨星, PLC316,1Cone2YG,Pantoni130C黄+黑色包胶	件	12.00	1.00	12.00	12.00	1.00	12.00	0.00	0.00%	
334	绿光多线仪主机 PM40MG	HILTI红(RAL3020),黑色(RAL7021),带液体附件,不带水瓶,可空压	件	355.00	608.74	216,103.04	355.00	608.74	216,103.04	0.00	0.00%	
335	绿光多线仪主机 A4016	cone1H+外购 2V	件	2.00	163.16	326.31	2.00	163.16	326.31	0.00	0.00%	
336	绿光多线仪主机 A1021	绿光, 1H2V	件	2.00	512.91	1,025.82	2.00	512.91	1,025.82	0.00	0.00%	
337	绿光多线仪主机 A1019	绿光, 1H4V	件	194.00	510.57	99,049.89	194.00	510.57	99,049.89	0.00	0.00%	
338	绿光多线仪主机 A4008	绿光cone, 1H2V	件	34.00	601.00	20,434.16	34.00	601.00	20,434.16	0.00	0.00%	
339	绿光多线仪主机 A4013	绿光, 1H2V cone-极光 Cone2YG,Pantoni130C黄+黑色包胶	件	648.00	566.72	367,234.07	648.00	566.72	367,234.07	0.00	0.00%	
340	红光多线仪主机 A4028	红光, 1H2V cone	件	162.00	538.83	87,291.20	162.00	538.83	87,291.20	0.00	0.00%	
341	红光多线仪主机 A4001	红光cone, 1H2V	件	56.00	545.09	30,525.11	56.00	545.09	30,525.11	0.00	0.00%	
342	绿光多线仪主机-通用 A4030	不带警告标贴, 绿光, 1H2V cone	件	422.00	652.64	275,413.43	422.00	652.64	275,413.43	0.00	0.00%	
343	红光多线仪主机-欧版 A4029	红光, 1H2V cone	件	38.00	608.09	23,107.58	38.00	608.09	23,107.58	0.00	0.00%	
344	绿光投线仪主机 A4034	绿光, 1H cone	件	484.00	410.88	198,866.21	484.00	410.88	198,866.21	0.00	0.00%	
345	绿光多线仪主机 LT58G+	绿光, 1H2V cone	件	480.00	528.41	253,634.52	480.00	528.41	253,634.52	0.00	0.00%	
346	绿光贴地仪主机 A4044	绿光, 1H2V cone	件	498.00	249.70	124,351.55	498.00	249.70	124,351.55	0.00	0.00%	
347	绿光墙贴仪主机 A4047	绿光, 2H2V cone	件	101.00	386.77	39,063.88	101.00	386.77	39,063.88	0.00	0.00%	
348	红光贴墙仪主机 A4051	红光, 1H2V cone	件	3.00	278.06	834.18	3.00	278.06	834.18	0.00	0.00%	

存货—在产品（自制半成品）评估明细表

评估基准日：2023年7月31日

表3-9-6

共29页，第13页
金额单位：人民币元

被评估单位：常州华达科捷光电仪器有限公司

序号	名称	规格型号	计量单位	账面价值			评估价值			增值率%	备注
				数量	单价	金额	实际数量	评估单价	金额		
349	绿光多线仪主机 A4025	绿光, 1H2V cone	件	161.00	558.66	89,944.62	161.00	558.66	89,944.62	0.00%	
350	绿光贴饼仪主机 A4050	ECN,绿光, 2V cone	件	149.00	376.87	56,153.48	149.00	376.87	56,153.48	0.00%	
351	绿光贴地仪主机 A4049	绿光, 1H2V cone	件	163.00	392.21	63,929.95	163.00	392.21	63,929.95	0.00%	
352	红光贴饼仪主机 A4052	ECN,绿光, 2V cone	件	24.00	273.33	6,559.91	24.00	273.33	6,559.91	0.00%	
353	红光贴墙仪主机 A4051	红光, 1H2V cone, 带旋转底座	件	51.00	304.51	15,530.21	51.00	304.51	15,530.21	0.00%	
354	绿光贴地仪主机 A4057	绿光, 1H2V cone	件	1.00	280.43	280.43	1.00	280.43	280.43	0.00%	
355	绿光贴地仪主机 A4058	绿光, 1H2V cone	件	105.00	431.64	45,322.26	105.00	431.64	45,322.26	0.00%	
356	绿光贴饼仪主机 A4050	绿光, 2V cone, 带遥控功能	件	49.00	371.29	18,193.26	49.00	371.29	18,193.26	0.00%	
357	红光扫平仪主机 ST400	黄+黑 RL HV字符	件	4.00	1.00	4.00	4.00	1.00	4.00	0.00%	
358	红光扫平仪主机 ST500	黄+黑 RL HVPW字符	件	2.00	15.76	31.51	2.00	15.76	31.51	0.00%	
359	红光扫平仪主机 SP30	大红	件	1.00	1.00	1.00	1.00	1.00	1.00	0.00%	
360	红光扫平仪主机 SP50	032C红印白色berlan	件	1.00	1.00	1.00	1.00	1.00	1.00	0.00%	
361	绿光扫平仪主机 PLP115G	色号:SP89	件	1.00	806.85	806.85	1.00	806.85	806.85	0.00%	
362	红光扫平仪主机 X600	STANLEY,ST黄,红光, 带上点,碱性电池	件	17.00	736.31	12,517.27	17.00	736.31	12,517.27	0.00%	
363	红光扫平仪主机 PR500H	Entry,HV系列, Pantone130C带PREXISO印字, 不带蓝牙	件	257.00	815.18	209,500.89	257.00	815.18	209,500.89	0.00%	
364	扫平仪主机 MDP10	欧版	件	63.00	370.04	23,312.58	63.00	370.04	23,312.58	0.00%	
365	红光扫平仪主机 550H	华达机芯, Entry,200cE+黑, 带LEVELFIX印字,无磁粉, 无上点,无磁直	件	1.00	635.02	635.02	1.00	635.02	635.02	0.00%	
366	红光扫平仪主机 550HV	华达机芯, Entry,200cE+黑, 带LEVELFIX印字,带磁控, 带上点	件	1.00	1.00	1.00	1.00	1.00	1.00	0.00%	
367	绿光扫平仪主机 550HVG	华达机芯, Entry,绿光, 200cE+黑, 带LEVELFIX印字	件	1.00	721.44	721.44	1.00	721.44	721.44	0.00%	
368	红光扫平仪主机 B3007	305HV系列	件	42.00	524.31	22,021.22	42.00	524.31	22,021.22	0.00%	
369	红光扫平仪主机 B3005	RNR500	件	93.00	646.15	60,091.67	93.00	646.15	60,091.67	0.00%	
370	红光扫平仪主机 B3009	prexiso黄	件	192.00	603.42	115,855.84	192.00	603.42	115,855.84	0.00%	
371	绿光扫平仪主机 B3019	prexiso黄	件	87.00	651.41	56,672.46	87.00	651.41	56,672.46	0.00%	
372	红光扫平仪主机 B3102	Entry,HV系列, Pantone130C带PREXISO印字, 不带蓝牙	件	1.00	702.19	702.19	1.00	702.19	702.19	0.00%	
373	红光扫平仪主机 B3105	Entry,HV系列, Pantone130C带PREXISO印字, 不带蓝牙	件	209.00	789.49	165,003.08	209.00	789.49	165,003.08	0.00%	
374	测距仪主机 tm50		件	5.00	91.32	456.59	5.00	91.32	456.59	0.00%	
375	测距仪主机 DW033		件	1.00	86.56	86.56	1.00	86.56	86.56	0.00%	
376	电子经纬仪主机 212L	金天地	件	50.00	1846.91	92,345.63	50.00	1846.91	92,345.63	0.00%	
377	激光电子经纬仪主机 212AL	金天地	件	22.00	2001.31	44,028.76	22.00	2001.31	44,028.76	0.00%	

存货—在产品（自制半成品）评估明细表

评估基准日：2023年7月31日

表3-9-6

共29页，第14页
金额单位：人民币元

被评估单位：常州华达科捷光电仪器有限公司

序号	名称	规格型号	计量单位	账面价值			评估价值			增值%	增值值	备注
				数量	单价	金额	实际数量	评估单价	金额			
378	测距仪主机 HDL10(传感器)	巨星, DEWALT黄, 5MW,锂电池,华达采购机芯	件	19.00	89.21	1,695.03	19.00	89.21	1,695.03	0.00%	0.00	
379	测距仪主机 G20	巨星, 黄+黑, Sigma3-20m, 1键, 21m, 不带蜂鸣器	件	61.00	47.76	2,913.33	61.00	47.76	2,913.33	0.00%	0.00	
380	测距仪主机 G40	巨星, 黄+黑, Sigma3-40m, 2键, 40m, 不带蜂鸣器	件	2.00	142.23	284.46	2.00	142.23	284.46	0.00%	0.00	
381	测距仪主机 HDL10-B	巨星, 黄+黑, Sigma3-40m, 2键, 40m, 不带蜂鸣器	件	594.00	74.81	44,434.96	594.00	74.81	44,434.96	0.00%	0.00	
382	电子经纬仪主机 JTD212L	金天地	件	72.00	1891.69	136,201.58	72.00	1891.69	136,201.58	0.00%	0.00	
383	激光电子经纬仪主机 JTD212AL	金天地	件	30.00	1763.23	52,896.96	30.00	1763.23	52,896.96	0.00%	0.00	
384	测距仪主机 G50	巨星,黄+黑, Sigma3通用机芯,7键, 51m, 不带蜂鸣器	件	209.00	129.07	26,975.75	209.00	129.07	26,975.75	0.00%	0.00	
385	测距仪主机 G30 (传感器)	巨星,黄+黑, Sigma3通用机芯,5键, 31m, 不带蜂鸣器	件	176.00	112.08	19,726.65	176.00	112.08	19,726.65	0.00%	0.00	
386	测距仪主机 P60LC (传感器)	巨星, Sigma3通用机芯, 7键, 60m, 不带蜂鸣器	件	437.00	132.92	58,084.22	437.00	132.92	58,084.22	0.00%	0.00	
387	测距仪主机 C2011	巨星, P60L-1,Sigma3通用机芯, 黄+黑, 5键, 40m, 不带蜂鸣器	件	1.00	90.76	90.76	1.00	90.76	90.76	0.00%	0.00	
388	数显测量轮 F6001		件	4.00	159.29	637.17	4.00	159.29	637.17	0.00%	0.00	
389	全站仪主机 MTS-680-PJ	Prexiso Japan	件	24.00	6214.11	149,138.65	24.00	6214.11	149,138.65	0.00%	0.00	
390	测距仪主机 C3007	StarbustarV.LC2007-V.10 bez.plate. 巨星3键100米带蓝牙 带角度传感器	件	17.00	191.89	3,262.17	17.00	191.89	3,262.17	0.00%	0.00	
391	测距仪主机 C3008	L100; 巨星 5键100米 带蓝牙 带角度传感器	件	130.00	223.98	29,117.32	130.00	223.98	29,117.32	0.00%	0.00	
392	投线仪壳体前盖部件 PM 2-L	PM 2-L维修配件	件	88.00	40.02	3,522.14	88.00	40.02	3,522.14	0.00%	0.00	
393	投线仪壳体前盖部件 LP102SP-黄色	SIC维修配件	件	6.00	1.87	11.20	6.00	1.87	11.20	0.00%	0.00	
394	点线仪壳体底座部件 CPL206R		件	5.00	23.85	119.23	5.00	23.85	119.23	0.00%	0.00	
395	点线仪壳体底座部件 CPL206G		件	5.00	29.52	147.60	5.00	29.52	147.60	0.00%	0.00	
396	绿光十字仪外壳上盖部件 A1015		件	26.00	25.25	656.59	26.00	25.25	656.59	0.00%	0.00	
397	绿光十字仪外壳底座部件 A1015		件	26.00	19.59	509.43	26.00	19.59	509.43	0.00%	0.00	
398	旋转底座部件 A4013	黑色	件	191.00	30.50	5,824.64	191.00	30.50	5,824.64	0.00%	0.00	
399	旋转底座部件 A4025	S2A0B1	件	29.00	24.70	716.32	29.00	24.70	716.32	0.00%	0.00	
400	投线仪机芯部件 PM 2-LG	PM 2-LG维修配件	件	96.00	200.88	19,284.68	96.00	200.88	19,284.68	0.00%	0.00	
401	十字仪机芯部件 CMI	十字线模组 650um,5mw, 越南 无机芯橡胶垫	件	720.00	59.05	42,517.71	720.00	59.05	42,517.71	0.00%	0.00	
402	绿光十字仪机芯部件 A1015		件	35.00	116.64	4,082.28	35.00	116.64	4,082.28	0.00%	0.00	
403	绿光三点仪机芯部件 A2005		件	35.00	150.42	5,264.54	35.00	150.42	5,264.54	0.00%	0.00	
404	绿光投线仪机芯部件 A1016	1V1H,绿光,30mw	件	40.00	246.10	9,844.00	40.00	246.10	9,844.00	0.00%	0.00	
405	绿光三点仪机芯部件 A2006	3点模组 1	件	95.00	283.63	26,944.81	95.00	283.63	26,944.81	0.00%	0.00	
406	绿光投线仪机芯部件 A3021	1H1V,绿光 30mW	件	40.00	270.53	10,821.27	40.00	270.53	10,821.27	0.00%	0.00	

存货一在产品（自制半成品）评估明细表

评估基准日：2023年7月31日

表3-9-6

共29页，第15页
金额单位：人民币元

被评估单位：常州华达科捷光电仪器有限公司

序号	名称	规格型号	计量单位	账面价值			评估价值			增值%	增值值	备注
				数量	单价	金额	实际数量	评估单价	金额			
407	绿光投影仪机芯部件-越南 A3021	越南, 镀黑锌立柱	件	248.00	261.37	64,820.72	248.00	261.37	64,820.72	0.00%	0.00	
408	绿光点线仪机芯部件-越南 A3028	MK,越南	件	900.00	300.10	270,087.75	900.00	300.10	270,087.75	0.00%	0.00	
409	底座组件 PM 2-P		件	592.00	11.49	6,804.04	592.00	11.49	6,804.04	0.00%	0.00	
410	电池盖部件 PLP60A		件	1.00	20.23	20.23	1.00	20.23	20.23	0.00%	0.00	
411	电池盒部件 LP102SP	SIC,黄色, 维修配件	件	6.00	4.76	28.53	6.00	4.76	28.53	0.00%	0.00	
412	锂电池部件 LT52		件	1.00	40.58	40.58	1.00	40.58	40.58	0.00%	0.00	
413	锂电池盒部件 B3005	黑色	件	30.00	36.69	1,100.78	30.00	36.69	1,100.78	0.00%	0.00	
414	锂电池部件 SP500HV	PR500HPR500HV用, 2X2x650, 3.7V 1000mAh, 无磁漆	件	646.00	113.75	73,483.67	646.00	113.75	73,483.67	0.00%	0.00	
415	碱性电池部件 SP500HV	PR500H/PR500HV用	件	690.00	20.62	14,227.67	690.00	20.62	14,227.67	0.00%	0.00	
416	主板组件 ST500G	V29版本 V16程序 整套电路板程序及线缆	组	4.00	120.93	483.71	4.00	120.93	483.71	0.00%	0.00	
417	测距仪机芯组件 C2015	L60Lw_0430v1648-Sigma3通用机芯, 7键 60m 不带蜂鸣器	件	448.00	85.86	38,467.48	448.00	85.86	38,467.48	0.00%	0.00	
418	测距仪机芯组件 C3007	fs-100m通用机芯带五键程序, S3DBoardV1.1.C3007_V1.0.hex	件	45.00	94.93	4,271.82	45.00	94.93	4,271.82	0.00%	0.00	
419	冲锋型提手 (P) MTS-680-P	SOA0B1	件	8.00	18.43	147.42	8.00	18.43	147.42	0.00%	0.00	
420	碱性电池盒部件 A4028	Leica,维修配件	件	40.00	10.07	402.93	40.00	10.07	402.93	0.00%	0.00	
421	绿光投影仪机芯部件 A3031	Hilti,维修配件	件	43.00	326.47	14,038.01	43.00	326.47	14,038.01	0.00%	0.00	
422	维修配件脚螺旋组件 MTS-680-PJ	维修配件	件	3.00	35.67	107.01	3.00	35.67	107.01	0.00%	0.00	
423	碱性电池盒部件 PLS4	FLUKE, 维修配件, 带自封袋	件	30.00	15.50	465.07	30.00	15.50	465.07	0.00%	0.00	
424	镍氢电池部件 MTS-680-PJ	维修配件,NIH 电池,带警告标贴	件	2.00	145.96	291.91	2.00	145.96	291.91	0.00%	0.00	
425	镍氢电池部件 MTS-680-T	维修配件,NIH 电池,带警告标贴	件	2.00	145.96	291.91	2.00	145.96	291.91	0.00%	0.00	
426	水平窗部件 CCL360GR	Netim,维修配件	件	2.00	21.01	42.01	2.00	21.01	42.01	0.00%	0.00	
427	投点仪主机 LP105A-3	华诺, 库存机芯组装主机	件	31.00	1.00	31.00	31.00	1.00	31.00	0.00%	0.00	
428	红光点线仪主机 CLL11	华诺, PTA 主机	件	5.00	6.20	31.00	5.00	6.20	31.00	0.00%	0.00	
429	红光点线仪主机 SK104	华诺, PTA 主机	件	2.00	61.10	122.20	2.00	61.10	122.20	0.00%	0.00	
430	红光点线仪主机 LAX300	华诺, PTA 主机	件	36.00	1.14	41.14	36.00	1.14	41.14	0.00%	0.00	
431	绿光点线仪主机 LAX300G	华诺, PTA 主机	件	2.00	159.60	319.20	2.00	159.60	319.20	0.00%	0.00	
432	绿光多线仪主机 A4003	华诺	件	1.00	93.76	93.76	1.00	93.76	93.76	0.00%	0.00	
433	红光点线仪主机 LCL	华诺	件	12.00	160.28	1,923.36	12.00	160.28	1,923.36	0.00%	0.00	
434	经纬仪面板液晶组件 JTD212L	金天地	件	7.00	26.65	186.57	7.00	26.65	186.57	0.00%	0.00	
435	可充电电池 (果绿) JTD	金天地	件	31.00	28.85	894.23	31.00	28.85	894.23	0.00%	0.00	

存货—在产品（自制半成品）评估明细表

评估基准日：2023年7月31日

表3-9-6

共29页，第16页
金额单位：人民币元

被评估单位：常州华达科捷光电仪器有限公司

序号	名称	规格型号	计量单位	账面价值		实际数量	评估价值		增值率%	备注
				数量	单价		金额	评估单价		
436	可充电池（军绿）JTD	金天地	件	29.00	29.38	29.00	29.38	852.07	0.00	0.00%
437	扫平仪 SP308	黄色,裸机	件	7.00	1.00	7.00	1.00	7.00	0.00	0.00%
438	扫平仪 SP308	红色,裸机	件	1.00	1.00	1.00	1.00	1.00	0.00	0.00%
439	扫平仪 SP100	银色,裸机	件	6.00	1.00	6.00	1.00	6.00	0.00	0.00%
440	扫平仪 ST500(RL HVPW)	黑色,裸机	件	3.00	1.00	3.00	1.00	3.00	0.00	0.00%
441	扫平仪 ECO400H	橙色,裸机	件	3.00	1.00	3.00	1.00	3.00	0.00	0.00%
442	扫平仪 SP80	红灰色,裸机	件	7.00	1.00	7.00	1.00	7.00	0.00	0.00%
443	扫平仪 SP50G	红色,裸机（带电板）	件	64.00	1.00	64.00	1.00	64.00	0.00	0.00%
444	扫平仪 SP50	暖红色,裸机（带电池盒）	件	7.00	1.00	7.00	1.00	7.00	0.00	0.00%
445	扫平仪 SP50	红色,全套塑箱包装	件	1.00	1.00	1.00	1.00	1.00	0.00	0.00%
446	扫平仪 SP70	红色,全套塑箱包装	件	1.00	1.00	1.00	1.00	1.00	0.00	0.00%
447	扫平仪 SP800	红灰色,全套塑箱包装（宾馆）	件	1.00	1.00	1.00	1.00	1.00	0.00	0.00%
448	扫平仪 RL HVPW-G	黑色,裸机	件	4.00	1.00	4.00	1.00	4.00	0.00	0.00%
449	扫平仪 RL HW+	黑色,裸机	件	4.00	1.00	4.00	1.00	4.00	0.00	0.00%
450	扫平仪 RL HW	黑色,裸机	件	4.00	1.00	4.00	1.00	4.00	0.00	0.00%
451	扫平仪 RL HGW	黑色,裸机带枪瞄	件	2.00	1.00	2.00	1.00	2.00	0.00	0.00%
452	扫平仪 SP100	银色,裸机	件	3.00	1.00	3.00	1.00	3.00	0.00	0.00%
453	扫平仪 SP50	红灰色,裸机	件	1.00	1.00	1.00	1.00	1.00	0.00	0.00%
454	扫平仪 SP50	红色,裸机	件	1.00	1.00	1.00	1.00	1.00	0.00	0.00%
455	扫平仪 SP30	红色,裸机	件	2.00	1.00	2.00	1.00	2.00	0.00	0.00%
456	扫平仪 SP30	拓普康黄,裸机	件	1.00	1.00	1.00	1.00	1.00	0.00	0.00%
457	扫平仪 ST	全套塑箱包装（缺主机）	件	1.00	1.00	1.00	1.00	1.00	0.00	0.00%
458	扫平仪 SP50	红色,全套塑箱包装	件	1.00	1.00	1.00	1.00	1.00	0.00	0.00%
459	扫平仪 PLP702	全套塑箱包装	件	1.00	1.00	1.00	1.00	1.00	0.00	0.00%
460	扫平仪 XR650(SP100)	银色,全套塑箱包装	件	1.00	1.00	1.00	1.00	1.00	0.00	0.00%
461	扫平仪 XR600(SP101)	银色,裸机塑箱包装	件	1.00	1.00	1.00	1.00	1.00	0.00	0.00%
462	扫平仪 SP401	蓝色,全套塑箱包装	件	1.00	1.00	1.00	1.00	1.00	0.00	0.00%
463	扫平仪 SP50	暖红色,全套塑箱包装	件	1.00	1.00	1.00	1.00	1.00	0.00	0.00%
464	扫平仪 SP50	大红色,全套塑箱包装	件	2.00	1.00	2.00	1.00	2.00	0.00	0.00%

存货—在产品（自制半成品）评估明细表

评估基准日：2023年7月31日

表3-9-6

共29页，第17页
金额单位：人民币元

被评估单位：常州华达科捷光电仪器有限公司

序号	名称	规格型号	计量单位	账面价值			评估价值			增值%	备注
				数量	单价	金额	实际数量	评估单价	金额		
465	投线仪 LP800	银色	件	9.00	1.00	9.00	9.00	1.00	9.00	0.00%	
466	投线仪 LP800	红色,裸机	件	15.00	1.00	15.00	15.00	1.00	15.00	0.00%	
467	投线仪 LP803	金色,全套铝箱包装	件	1.00	1.00	1.00	1.00	1.00	1.00	0.00%	
468	投线仪 LP803	哑红色,全套塑箱包装(其中一台缺配件)	件	5.00	1.00	5.00	5.00	1.00	5.00	0.00%	
469	投线仪 LP804	红色,裸机	件	13.00	1.00	13.00	13.00	1.00	13.00	0.00%	
470	投线仪 LP804	银色,裸机	件	1.00	1.00	1.00	1.00	1.00	1.00	0.00%	
471	投线仪 LP804	乳白色,裸机	件	3.00	1.00	3.00	3.00	1.00	3.00	0.00%	
472	投线仪 LP804	黄色,裸机	件	1.00	1.00	1.00	1.00	1.00	1.00	0.00%	
473	投线仪 LP804	红色,全套铝箱包装	件	1.00	1.00	1.00	1.00	1.00	1.00	0.00%	
474	投线仪 LS3000	红灰色	件	10.00	1.00	10.00	10.00	1.00	10.00	0.00%	
475	电池盒(军绿) JTD	金天地	件	62.00	8.73	541.16	62.00	8.73	541.16	0.00%	
476	外壳底座 A4060	S1A0B0, 哑光,黑色,裸机, 04.07.2023A4060.2305.0004tooling	件	89.00	10.83	964.03	89.00	10.83	964.03	0.00%	
477	锁紧顶杆 A4060	S3A0B0, 04.07.2023A4060.2305.0004tooling	件	62.00	0.57	35.12	62.00	0.57	35.12	0.00%	
478	调整支座 TEST2023-04	S1A0B0,SD	件	5.00	13.27	66.37	5.00	13.27	66.37	0.00%	
479	不锈钢棒A TEST2023-04	S1A0B0,SD	件	5.00	8.85	44.24	5.00	8.85	44.24	0.00%	
480	不锈钢棒B TEST2023-04	S1A0B0,SD	件	5.00	8.85	44.25	5.00	8.85	44.25	0.00%	
481	支轴 TEST2023-04	S1A0B0,SD	件	10.00	13.27	132.74	10.00	13.27	132.74	0.00%	
482	并圈 TEST2023-04	S1A0B0,SD	件	10.00	4.43	44.25	10.00	4.43	44.25	0.00%	
483	非球镜座 TEST2023-08	S1A0B0,哑光发黑	件	80.00	4.42	353.98	80.00	4.42	353.98	0.00%	
484	聚焦座 TEST2023-08	S1A0B0,哑光发黑	件	78.00	4.42	345.13	78.00	4.42	345.13	0.00%	
485	激光器座 TEST2023-08	S1A0B0,RC	件	68.00	4.42	300.88	68.00	4.42	300.88	0.00%	
486	电机固定板 TEST2023-09	S1A0B0	件	3.00	35.40	106.19	3.00	35.40	106.19	0.00%	
487	支座 TEST2023-09	S1A0B0	件	2.00	327.44	654.87	2.00	327.44	654.87	0.00%	
488	限位片A TEST2023-09	S1A0B0	件	3.00	35.40	106.19	3.00	35.40	106.19	0.00%	
489	限位片B TEST2023-09	S1A0B0	件	3.00	35.40	106.19	3.00	35.40	106.19	0.00%	
490	连接板 TEST2023-09	S1A0B0	件	3.00	35.40	106.19	3.00	35.40	106.19	0.00%	
491	底部橡胶垫 TEST2023-10	S1A0B0, 黑色	件	8.00	33.19	265.49	8.00	33.19	265.49	0.00%	
492	十字一体轴 TEST2023-10	S1A0B0, 调质	件	2.00	353.98	707.96	2.00	353.98	707.96	0.00%	
493	转接座 TEST2023-10	S1A0B0, 哑光发黑	件	7.00	17.70	123.90	7.00	17.70	123.90	0.00%	

存货—在产品（自制半成品）评估明细表

评估基准日：2023年7月31日

表3-9-6

共29页，第18页
金额单位：人民币元

被评估单位：常州华达科捷光电仪器有限公司

序号	名称	规格型号	计量单位	账面价值		实际数量	评估价值		增值%	备注
				数量	单价		金额	评估单价		
494	机芯上缓冲垫 TEST2023-10	S1A0B0, 黑色	件	2.00	132.75	265.49	2.00	132.75	0.00%	265.49
495	主板转接座 TEST2023-10	S1A0B0, 本色	件	2.00	17.70	35.40	2.00	17.70	0.00%	35.40
496	水平镜筒 TEST2023-10	S1A0B0, 哑光发黑	件	2.00	24.78	49.56	2.00	24.78	0.00%	49.56
497	硅胶按键1 TEST2023-11	S1A0B0, 快速成型, 黑色, 带丝印	件	1.00	176.99	176.99	1.00	176.99	0.00%	176.99
498	硅胶按键2 TEST2023-11	S1A0B0, 快速成型, 黑色, 带丝印	件	1.00	176.99	176.99	1.00	176.99	0.00%	176.99
499	机芯部件 A3003	S2A0B0, LAX310G	件	1.00	346.73	346.73	1.00	346.73	0.00%	346.73
500	维修配件 电池盖 A2005	S1A0B0	件	100.00	4.47	447.06	100.00	4.47	0.00%	447.06
501	红光十字线模组 A3016	S2A0B0	件	10.00	66.55	665.54	10.00	66.55	0.00%	665.54
502	红光十字线模组 A3016	S3A0B0, GH16315A8C, 更改LD	件	8.00	98.44	787.49	8.00	98.44	0.00%	787.49
503	绿光模组 A3017	S2A0B0	件	40.00	117.54	4,701.69	40.00	117.54	0.00%	4,701.69
504	绿光模组 A3017	S3A0B0, GH5030C2LM, 更改LD	件	8.00	153.41	1,227.31	8.00	153.41	0.00%	1,227.31
505	绿光垂直线模组 A3028	S3A0B0	件	3.00	169.91	509.72	3.00	169.91	0.00%	509.72
506	绿光水平线模组 A3028	S1A0B0	件	12.00	87.56	1,050.73	12.00	87.56	0.00%	1,050.73
507	绿光水平线模组 A3028	S2A0B0	件	5.00	86.38	431.92	5.00	86.38	0.00%	431.92
508	水平CONE模组 A4017	S1A0B0, 绿光 30mw 夏普	件	2.00	191.78	383.55	2.00	191.78	0.00%	383.55
509	前垂直CONE模组 A4017	S1A0B0, 绿光 30mw 夏普	件	2.00	191.82	383.64	2.00	191.82	0.00%	383.64
510	侧垂直CONE模组 A4017	S1A0B0, 绿光 30mw 夏普	件	2.00	191.82	383.64	2.00	191.82	0.00%	383.64
511	碱性电池盒部件 A4028	S2A0B0	件	36.00	18.85	678.55	36.00	18.85	0.00%	678.55
512	锂电池部件 A4003	S2A0B1, RL503450 1000mAh 3.7V×5P	件	7.00	41.59	291.16	7.00	41.59	0.00%	291.16
513	电池组件 B3007	PLT-200HV用BPI-49C4000mAh*4电池	件	1.00	61.20	61.20	1.00	61.20	0.00%	61.20
514	光机模块 G2001	S1A0B0	件	7.00	1.00	7.00	7.00	1.00	0.00%	7.00
515	垂直线模组 A1025	S5A0B0, 绿光20mw	件	41.00	52.07	2,134.97	41.00	52.07	0.00%	2,134.97
516	水平线模组 A1025	S4A0B0, 绿光20mw	件	41.00	52.36	2,146.66	41.00	52.36	0.00%	2,146.66
517	绿光水平线模组 A3030	S4A0B0, 绿光20mw	件	3.00	99.76	299.27	3.00	99.76	0.00%	299.27
518	绿光垂直线模组 A3030	S4A0B0, 绿光20mw	件	3.00	116.93	350.78	3.00	116.93	0.00%	350.78
519	绿光垂直CONE模组-110mw A4036	S2A0B0, 110mw	件	1.00	151.04	151.04	1.00	151.04	0.00%	151.04
520	扫平仪点模组 B3101	S2A0B0	件	1.00	60.62	60.62	1.00	60.62	0.00%	60.62
521	扫平仪点模组 B3101	S3A0B0	件	4.00	45.00	180.01	4.00	45.00	0.00%	180.01
522	锂电池部件 B3101	S1A0B0	件	10.00	143.22	1,432.23	10.00	143.22	0.00%	1,432.23

存货—在产品（自制半成品）评估明细表

评估基准日：2023年7月31日

表3-9-6

共29页，第19页
金额单位：人民币元

被评估单位：常州华达科捷光电仪器有限公司

序号	名称	规格型号	计量单位	账面价值			评估价值			增值%	备注
				数量	单价	金额	实际数量	评估单价	金额		
523	红光点模组 A2007		件	9.00	59.61	536.53	9.00	59.61	536.53	0.00%	0.00
524	绿光点模组 A2008		件	9.00	89.59	806.35	9.00	89.59	806.35	0.00%	0.00
525	绿光水平线模组 A3028	S2A0B2,新激光管	件	8.00	92.66	741.24	8.00	92.66	741.24	0.00%	0.00
526	绿光垂直线模组 A3028	S3A0B2,新激光管	件	7.00	134.37	940.62	7.00	134.37	940.62	0.00%	0.00
527	绿光垂直CONE模组 A4030	S3A0B2,换激光管, 配套驱动板	件	39.00	102.85	4,011.17	39.00	102.85	4,011.17	0.00%	0.00
528	绿光线模组 TK-L2G+	S1A0B0	件	8.00	76.59	612.72	8.00	76.59	612.72	0.00%	0.00
529	绿光水平线模组 TK-L2P5G	S1A0B0	件	5.00	92.52	462.58	5.00	92.52	462.58	0.00%	0.00
530	绿光垂直线模组 TK-L2P5G	S1A0B0	件	5.00	108.00	540.01	5.00	108.00	540.01	0.00%	0.00
531	模组部件	红光, 库存模组挑选	件	120.00	20.09	2,410.25	120.00	20.09	2,410.25	0.00%	0.00
532	红光线模组 A1026	红光, 外购, 5mW	件	37.00	14.42	533.71	37.00	14.42	533.71	0.00%	0.00
533	绿光上下点模组 A3035	S2A0B0	件	2.00	1.00	2.00	2.00	1.00	2.00	0.00%	0.00
534	绿光水平线模组 A3035	S3A0B0	件	12.00	1.00	12.00	12.00	1.00	12.00	0.00%	0.00
535	绿光垂直线模组 A3035	S3A0B0	件	12.00	1.00	12.00	12.00	1.00	12.00	0.00%	0.00
536	水平CONE模组 A4013	S3P4B1,无镜筒,6206胶水	件	10.00	85.97	859.69	10.00	85.97	859.69	0.00%	0.00
537	垂直CONE模组 A4013	S4P3B1,无镜筒, 6206胶水	件	20.00	81.03	1,620.61	20.00	81.03	1,620.61	0.00%	0.00
538	绿光垂直cone模组 CCL360G	SE2.0	件	2.00	57.42	114.83	2.00	57.42	114.83	0.00%	0.00
539	绿光水平线模组 CCL360G	SE2.0	件	1.00	57.95	57.95	1.00	57.95	57.95	0.00%	0.00
540	水平线模组 DIY104A	S1A0B0	件	5.00	26.08	130.41	5.00	26.08	130.41	0.00%	0.00
541	垂直线模组 DIY104A	S1A0B0	件	5.00	26.05	130.23	5.00	26.05	130.23	0.00%	0.00
542	水平线模组 DW112	S1A0B0	件	5.00	29.12	145.62	5.00	29.12	145.62	0.00%	0.00
543	垂直线模组 DW112	S1A0B0	件	5.00	29.05	145.26	5.00	29.05	145.26	0.00%	0.00
544	线模组 PLS2G	夏普30mW绿光, 非球-金太阳	件	10.00	50.16	501.58	10.00	50.16	501.58	0.00%	0.00
545	两点模组 PLS5	消耗非球	件	5.00	49.86	249.30	5.00	49.86	249.30	0.00%	0.00
546	绿光线模组 TK-L2+	更改镜筒, 非球	件	10.00	1.00	10.00	10.00	1.00	10.00	0.00%	0.00
547	绿光水平线模组 TK-L2P5G	S3A0B3,量产模组非球面镜	件	10.00	83.21	832.14	10.00	83.21	832.14	0.00%	0.00
548	绿光垂直线模组 TK-L2P5G	S1A0B0,量产模组非球面镜	件	10.00	101.85	1,018.52	10.00	101.85	1,018.52	0.00%	0.00
549	绿光五点模组 A2011	S1A0B0,主料	件	3.00	143.39	430.16	3.00	143.39	430.16	0.00%	0.00
550	绿光五点模组 A2011	S2A0B0	件	7.00	164.75	1,153.28	7.00	164.75	1,153.28	0.00%	0.00
551	绿光点模组 A3038	S2A0B0, Osram 20mW,SF2.0	件	10.00	43.22	432.19	10.00	43.22	432.19	0.00%	0.00

存货—在产品（自制半成品）评估明细表

评估基准日：2023年7月31日

表3-9-6

共29页，第20页
金额单位：人民币元

被评估单位：常州华达科捷光电仪器有限公司

序号	名称	规格型号	计量单位	账面价值			评估价值			增值%	备注
				数量	单价	金额	实际数量	评估单价	金额		
552	垂直分光镜组件 A3038	S1A0B0	件	2.00	19.91	39.81	2.00	19.91	39.81	0.00%	
553	水平分光镜组件 A3038	S1A0B0	件	2.00	19.91	39.81	2.00	19.91	39.81	0.00%	
554	绿光水平线模组 A3043	S2A0B0	件	6.00	59.73	358.39	6.00	59.73	358.39	0.00%	
555	绿光垂直线模组 A3043	S2A0B0	件	6.00	56.64	339.85	6.00	56.64	339.85	0.00%	
556	绿光水平cone模组 A4053	S10A0B0	件	5.00	140.41	702.03	5.00	140.41	702.03	0.00%	
557	绿光多线仪机芯部件 A4053	S5A0B0,G5T2	件	15.00	854.31	12,814.67	15.00	854.31	12,814.67	0.00%	
558	电池端子 A4053		件	49.00	39.82	1,951.33	49.00	39.82	1,951.33	0.00%	
559	绿光侧垂直cone模组 A4053	S2A0B0	件	7.00	125.27	876.92	7.00	125.27	876.92	0.00%	
560	垂直CONE模组 A4056	S1A0B0	件	40.00	88.90	3,555.87	40.00	88.90	3,555.87	0.00%	
561	水平CONE模组 A4059	S1A0B0	件	251.00	90.96	22,830.25	251.00	90.96	22,830.25	0.00%	
562	绿光水平CONE模组-110mw A4063	S1A0B0,绿光110mw	件	23.00	119.50	2,748.51	23.00	119.50	2,748.51	0.00%	
563	绿光垂直CONE模组-110mw A4063	S1A0B0,绿光110mw	件	42.00	120.61	5,065.62	42.00	120.61	5,065.62	0.00%	
564	扫平仪绿光点模组 B4101	S1A0B0,Φ6.5光阑、绿光、class 3R	件	3.00	68.10	204.30	3.00	68.10	204.30	0.00%	
565	扫平仪绿光点模组 B4101	S3A0B0, 20mw	件	3.00	66.17	198.52	3.00	66.17	198.52	0.00%	
566	绿光水平线模组 A1025	S4P1B1	件	10.00	43.62	436.20	10.00	43.62	436.20	0.00%	
567	绿光垂直线模组 A1025	S5P1B1	件	10.00	43.86	438.62	10.00	43.86	438.62	0.00%	
568	绿光水平线模组 A3034	S5A0B0,验证线宽	件	50.00	106.07	5,303.39	50.00	106.07	5,303.39	0.00%	
569	绿光垂直线模组 A3034	S3A0B0,验证线宽	件	50.00	116.66	5,833.17	50.00	116.66	5,833.17	0.00%	
570	绿光水平CONE模组 A4030	S2A0B0,替代料	件	1.00	98.25	98.25	1.00	98.25	98.25	0.00%	
571	绿光水平CONE模组 A4034	S6P1B1,50mw,替代料	件	15.00	171.84	2,577.61	15.00	171.84	2,577.61	0.00%	
572	绿光水平CONE模组 A4034	S6P2B1,50mw,替代料	件	15.00	168.57	2,528.58	15.00	168.57	2,528.58	0.00%	
573	五点分光模组 LT52G	S0P1B2,绿光,0.8mm,10mw,PLT5 510 C1109 SF2.0,新啤	件	5.00	170.23	851.16	5.00	170.23	851.16	0.00%	
574	转接板部件 G4006	S3A0B0	件	2.00	260.65	521.30	2.00	260.65	521.30	0.00%	
575	旋转座部件 G4006	S1A0B0	件	10.00	525.06	5,250.57	10.00	525.06	5,250.57	0.00%	
576	绿光五点模组 TEST2022-03	S1A0B0	件	9.00	122.00	1,098.03	9.00	122.00	1,098.03	0.00%	
577	扫平仪点模组 B4106	S1A0B0	件	4.00	48.65	194.61	4.00	48.65	194.61	0.00%	
578	绿光垂直线模组 A3030	验证激光管降本	件	15.00	104.09	1,561.31	15.00	104.09	1,561.31	0.00%	
579	绿光水平线模组 A3030	验证激光管降本	件	15.00	88.18	1,322.63	15.00	88.18	1,322.63	0.00%	
580	红光投影仪 DK8212	1cone+1V 100mw+5mw (供电, 660C激光二极管)德科	件	18.00	111.21	2,001.74	18.00	111.21	2,001.74	0.00%	

存货—在产品（自制半成品）评估明细表

评估基准日：2023年7月31日

表3-9-6

共29页，第21页
金额单位：人民币元

被评估单位：常州华达科捷光电仪器有限公司

序号	名称	规格型号	计量单位	账面价值		实际数量	评估价值		增值%	备注
				数量	单价		金额	评估单价		
581	多线仪主机 PLC90D		件	1.00	142.40	1.00	142.40	142.40	0.00%	0.00
582	投线仪主机 A1010		件	3.00	201.76	3.00	201.76	605.29	0.00%	0.00
583	红光多线仪主机 A4001		件	33.00	505.91	33.00	505.91	16,694.87	0.00%	0.00
584	绿光多线仪主机 A4008	PLC3-360G	件	2.00	479.81	2.00	479.81	959.61	0.00%	0.00
585	绿光多线仪主机 A4008	PLC3-360G	件	5.00	584.90	5.00	584.90	2,924.50	0.00%	0.00
586	红光扫平仪主机 B3005	PR500L, LAR160机芯	件	3.00	1.00	3.00	1.00	3.00	0.00%	0.00
587	地板仪主机 DWRF01		件	27.00	151.24	27.00	151.24	4,083.44	0.00%	0.00
588	扫平仪主机 X600	2018.04试制主机	件	1.00	1.00	1.00	1.00	1.00	0.00%	0.00
589	扫平仪主机 X650		件	1.00	1.00	1.00	1.00	1.00	0.00%	0.00
590	扫平仪主机 X700	S2A0B0	件	2.00	1.00	2.00	1.00	2.00	0.00%	0.00
591	绿光扫平仪主机 X750		件	1.00	1.00	1.00	1.00	1.00	0.00%	0.00
592	手持热成像仪 G7003		件	3.00	4223.15	3.00	4223.15	12,669.44	0.00%	0.00
593	绿光点线仪主机 LCLSG		件	4.00	249.58	4.00	249.58	998.32	0.00%	0.00
594	激光模块 A1011	DCH 150-SL,IV,HILTI	件	23.00	1.00	23.00	1.00	23.00	0.00%	0.00
595	激光模块 A1011	DCH 150-SL,IV,HILTI	件	35.00	1.00	35.00	1.00	35.00	0.00%	0.00
596	绿光十字线主机 A1015	EMP L2G, I十字	件	2.00	243.20	2.00	243.20	486.40	0.00%	0.00
597	绿光十字线主机 A1015	EMP L2G, I十字	件	13.00	404.80	13.00	404.80	5,262.34	0.00%	0.00
598	绿光投线仪主机 A1016	MK01	件	1.00	1.00	1.00	1.00	1.00	0.00%	0.00
599	绿光投线仪主机 A1016	MK01	件	9.00	567.41	9.00	567.41	5,106.66	0.00%	0.00
600	绿光投线仪主机 A1017	绿光, IHIV	件	1.00	369.88	1.00	369.88	369.88	0.00%	0.00
601	绿光多线仪主机 A1019	S1A0B0	件	4.00	1.00	4.00	1.00	4.00	0.00%	0.00
602	绿光投线仪主机 A1020	绿光, IHIV	件	8.00	1.00	8.00	1.00	8.00	0.00%	0.00
603	绿光投点仪主机 A2005	EMP P3G, I三点	件	3.00	337.00	3.00	337.00	1,010.99	0.00%	0.00
604	绿光投点仪主机 A2005	EMP P3G, I三点	件	13.00	471.69	13.00	471.69	6,132.00	0.00%	0.00
605	三点仪主机 A2006	MK04,EB2	件	28.00	465.97	28.00	465.97	13,047.28	0.00%	0.00
606	红光投点仪主机 A2007	S1A0B0, RNL5P	件	5.00	1.00	5.00	1.00	5.00	0.00%	0.00
607	红光投点仪主机 A2007	S2A0B0, RNL5P	件	20.00	184.84	20.00	184.84	3,696.89	0.00%	0.00
608	绿光投点仪主机 A2008	S1A0B0, RNL5PG	件	2.00	100.50	2.00	100.50	201.00	0.00%	0.00
609	绿光投点仪主机 A2008	S2A0B0, RNL5PG	件	6.00	158.17	6.00	158.17	948.99	0.00%	0.00

存货一在产品（自制半成品）评估明细表

评估基准日：2023年7月31日

表3-9-6

共29页，第22页
金额单位：人民币元

被评估单位：常州华达科捷光电仪器有限公司

序号	名称	规格型号	计量单位	账面价值			评估价值			增值%	增值值	备注
				数量	单价	金额	实际数量	评估单价	金额			
610	红光点线仪 A3016		件	2.00	105.68	211.36	2.00	105.68	211.36	0.00%	0.00	
611	绿光点线仪 A3017		件	5.00	1.00	5.00	5.00	1.00	5.00	0.00%	0.00	
612	绿光点线仪 A3017		件	5.00	246.48	1,232.41	5.00	246.48	1,232.41	0.00%	0.00	
613	绿光点线仪主机 A3021	MK01	件	1.00	1.00	1.00	1.00	1.00	1.00	0.00%	0.00	
614	绿光点线仪主机 A3028	MK,MK12	件	1.00	1.00	1.00	1.00	1.00	1.00	0.00%	0.00	
615	绿光点线仪主机 A3028	MK,MK12	件	7.00	689.32	4,825.26	7.00	689.32	4,825.26	0.00%	0.00	
616	绿光多线仪主机 A4013	LINO L6G,LEICA, 3ConeG,ZSA	件	8.00	724.36	5,794.84	8.00	724.36	5,794.84	0.00%	0.00	
617	绿光多线仪主机 A4013	LINO L6G,LEICA, 3ConeG	件	1.00	744.94	744.94	1.00	744.94	744.94	0.00%	0.00	
618	投线仪主机 A4014	PLC361G,ICONE2V, 绿光	件	1.00	215.74	215.74	1.00	215.74	215.74	0.00%	0.00	
619	绿光多线仪主机 A4016	HD360H2VG,ICONE2V, 绿光	件	2.00	1287.53	2,575.05	2.00	1287.53	2,575.05	0.00%	0.00	
620	投线仪主机 A4019	HLL360-LN, lcone 1垂直	件	5.00	190.50	952.52	5.00	190.50	952.52	0.00%	0.00	
621	绿光投线仪主机 A4020	HLL360G-LN, lcone 1垂直	件	5.00	157.18	785.91	5.00	157.18	785.91	0.00%	0.00	
622	绿光投线仪主机 A4022	HLL361G-LN, lcone 2垂直	件	5.00	187.73	938.64	5.00	187.73	938.64	0.00%	0.00	
623	绿光多线仪主机 A4027	S3A0B0,SK107GD,MAKITA, 3ConeG	件	1.00	638.82	638.82	1.00	638.82	638.82	0.00%	0.00	
624	红光多线仪主机 A4028	S5A0B0,LINO L6R,LEICA, 3ConeR,ZSA	件	13.00	607.46	7,896.95	13.00	607.46	7,896.95	0.00%	0.00	
625	红光多线仪主机 A4029	S6A0B0,SK107D,MAKITA, 3ConeR	件	51.00	588.36	30,006.57	51.00	588.36	30,006.57	0.00%	0.00	
626	红光扫平仪 B3006	306H, LAR160机芯不带垂直传感器	件	2.00	1173.01	2,346.01	2.00	1173.01	2,346.01	0.00%	0.00	
627	红光扫平仪主机 B3009		件	4.00	641.04	2,564.17	4.00	641.04	2,564.17	0.00%	0.00	
628	测距仪 C3002		件	2.00	1.00	2.00	2.00	1.00	2.00	0.00%	0.00	
629	接收器主机 E2014		件	10.00	62.99	629.92	10.00	62.99	629.92	0.00%	0.00	
630	接收器主机 E2014		件	12.00	1.00	12.00	12.00	1.00	12.00	0.00%	0.00	
631	红光十字投线仪主机 CL1		件	12.00	57.60	691.17	12.00	57.60	691.17	0.00%	0.00	
632	壁挂架 UB9		件	1.00	607.67	607.67	1.00	607.67	607.67	0.00%	0.00	
633	红绿光静态接收器主机 E1003	PMA 32	件	22.00	121.80	2,679.70	22.00	121.80	2,679.70	0.00%	0.00	
634	绿光静态接收器 E1004	SGA0B0, 绿光静态, 红色+黑色橡胶, 宽155mm, 高80mm	件	2.00	171.88	343.75	2.00	171.88	343.75	0.00%	0.00	
635	测距仪主机 C2014	S2A0B0,PC60,巨星, 5键60米	件	6.00	114.74	688.42	6.00	114.74	688.42	0.00%	0.00	
636	红光投点仪主机 PM 2-PE		件	30.00	259.96	7,798.76	30.00	259.96	7,798.76	0.00%	0.00	
637	绿光扫平仪主机 PR500HVG	S1A0B0,prexiso黄色+PREXISO印字,ENTRY系列	件	10.00	1.00	10.00	10.00	1.00	10.00	0.00%	0.00	
638	绿光扫平仪主机 PR500HVG	S2A0B0,Pantone130C黄色+PREXISO印字,ENTRY系列	件	226.00	647.86	146,415.77	226.00	647.86	146,415.77	0.00%	0.00	

存货—在产品（自制半成品）评估明细表

评估基准日：2023年7月31日

表3-9-6

共29页，第23页
金额单位：人民币元

被评估单位：常州华达科捷光电仪器有限公司

序号	名称	规格型号	计量单位	账面价值		金额	实际数量	评估价值		增值率%	增值值	备注
				数量	单价			评估单价	金额			
639	绿光点线仪主机 A1022	S2A0B0	件	3.00	313.31	939.92	3.00	313.31	939.92	0.00%	0.00	
640	红光点线仪主机 A1023	S1A0B0	件	7.00	124.33	870.29	7.00	124.33	870.29	0.00%	0.00	
641	绿光点线仪主机 A1025	S2A0B0	件	9.00	1.00	9.00	9.00	1.00	9.00	0.00%	0.00	
642	绿光点线仪主机 A1025	S4A0B0	件	17.00	1.00	17.00	17.00	1.00	17.00	0.00%	0.00	
643	绿光点线仪主机 A1025	S5A0B0	件	24.00	1.00	24.00	24.00	1.00	24.00	0.00%	0.00	
644	绿光点线仪主机 A1025	S9A0B0,测试,无机芯+微型开关	件	6.00	1.00	6.00	6.00	1.00	6.00	0.00%	0.00	
645	红光点线仪主机 A3029	S1A0B0,巨星, punon 876c,棕色,带Southwire LOGO印标,1V1H2D	件	5.00	151.39	756.97	5.00	151.39	756.97	0.00%	0.00	
646	绿光点线仪主机 A3030	S3A0B0	件	10.00	21.11	211.14	10.00	21.11	211.14	0.00%	0.00	
647	绿光点线仪主机 A3030	S4A0B0	件	9.00	570.98	5,138.83	9.00	570.98	5,138.83	0.00%	0.00	
648	绿光点线仪主机 A3031	S3A0B0	件	32.00	18.69	598.10	32.00	18.69	598.10	0.00%	0.00	
649	绿光点线仪主机 A3032	S1A0B0	件	1.00	290.84	290.84	1.00	290.84	290.84	0.00%	0.00	
650	绿光点线仪主机 A3032	S2A0B0	件	1.00	319.51	319.51	1.00	319.51	319.51	0.00%	0.00	
651	绿光点线仪主机 A3033	S1A0B0	件	1.00	1.00	1.00	1.00	1.00	1.00	0.00%	0.00	
652	绿光点线仪主机 A3033	S2A0B0	件	2.00	1.00	2.00	2.00	1.00	2.00	0.00%	0.00	
653	绿光点线仪主机 A3034	S4A0B0,Milwaukee (MK) , IH1V点线模组 出2线4点	件	105.00	1.00	105.00	105.00	1.00	105.00	0.00%	0.00	
654	绿光点线仪主机 A3034	S5A0B0,Milwaukee (MK) , IH1V点线模组 出2线4点	件	10.00	808.59	8,085.86	10.00	808.59	8,085.86	0.00%	0.00	
655	红光点线仪主机 A4032	S1A0B0	件	7.00	223.21	1,562.45	7.00	223.21	1,562.45	0.00%	0.00	
656	红光点线仪主机 A4033	S1A0B0	件	1.00	401.60	401.60	1.00	401.60	401.60	0.00%	0.00	
657	绿光点线仪主机 A4034	S2A0B0	件	4.00	644.83	2,579.30	4.00	644.83	2,579.30	0.00%	0.00	
658	绿光点线仪主机 A4034	S3A0B0	件	5.00	654.25	3,271.27	5.00	654.25	3,271.27	0.00%	0.00	
659	绿光点线仪主机 A4034	S4A0B0	件	22.00	72.17	1,587.63	22.00	72.17	1,587.63	0.00%	0.00	
660	绿光点线仪主机 A4034	S5A0B0	件	110.00	35.55	3,910.65	110.00	35.55	3,910.65	0.00%	0.00	
661	绿光点线仪主机 A4034	S6A0B0	件	199.00	61.51	12,241.31	199.00	61.51	12,241.31	0.00%	0.00	
662	绿光点线仪主机 A4034	S7A0B0	件	15.00	344.22	5,163.32	15.00	344.22	5,163.32	0.00%	0.00	
663	绿光多线仪主机 A4035	S1A0B0	件	3.00	562.57	1,687.72	3.00	562.57	1,687.72	0.00%	0.00	
664	绿光点线仪主机 A4037	S1A0B0	件	4.00	246.27	985.06	4.00	246.27	985.06	0.00%	0.00	
665	红光扫平仪 B3016	S3A0B0	件	47.00	848.65	39,886.69	47.00	848.65	39,886.69	0.00%	0.00	
666	绿光扫平仪主机 B3019		件	2.00	697.51	1,395.02	2.00	697.51	1,395.02	0.00%	0.00	
667	坡度仪主机 B3101	S4A0B0,新光路	件	7.00	1011.36	7,079.49	7.00	1011.36	7,079.49	0.00%	0.00	

存货—在产品（自制半成品）评估明细表

评估基准日：2023年7月31日

表3-9-6

共29页，第24页
金额单位：人民币元

被评估单位：常州华达科捷光电仪器有限公司

序号	名称	规格型号	计量单位	账面价值			评估价值			增值率%	备注
				数量	单价	金额	实际数量	评估单价	金额		
668	红光扫描仪主机 B3201		件	2.00	45.93	91.86	2.00	45.93	91.86	0.00%	
669	红光扫描仪主机 B3202		件	3.00	55.44	166.33	3.00	55.44	166.33	0.00%	
670	接收器测试主机 DLD100-T		件	2.00	1.00	2.00	2.00	1.00	2.00	0.00%	
671	接收器主机 E2005	改自制	件	19.00	160.74	3,054.01	19.00	160.74	3,054.01	0.00%	
672	接收器主机 E2006	改自制	件	19.00	227.43	4,321.16	19.00	227.43	4,321.16	0.00%	
673	接收器测试主机 RLD100-T		件	2.00	1.00	2.00	2.00	1.00	2.00	0.00%	
674	接收器测试主机 RLD100-T		件	5.00	1.00	5.00	5.00	1.00	5.00	0.00%	
675	绿光点线仪主机 SK105GD		件	2.00	281.48	562.96	2.00	281.48	562.96	0.00%	
676	绿光点线仪主机 SK106GD		件	1.00	322.46	322.46	1.00	322.46	322.46	0.00%	
677	绿光点线仪主机 TK-L2P5G		件	1.00	308.26	308.26	1.00	308.26	308.26	0.00%	
678	多功能底座 WB-35B		件	1.00	40.81	40.81	1.00	40.81	40.81	0.00%	
679	壁挂架 WB-35C		件	1.00	21.25	21.25	1.00	21.25	21.25	0.00%	
680	L型支架 WB-35L		件	1.00	52.88	52.88	1.00	52.88	52.88	0.00%	
681	旋转底座 F3008		件	26.00	1.00	26.00	26.00	1.00	26.00	0.00%	
682	L型支架 WB-40		件	3.00	36.72	110.16	3.00	36.72	110.16	0.00%	
683	绿光多线仪 LT58G+		件	5.00	562.04	2,810.20	5.00	562.04	2,810.20	0.00%	
684	投线仪主机 A1026		件	10.00	2.70	27.03	10.00	2.70	27.03	0.00%	
685	绿光点线仪主机 A3035		件	22.00	449.68	9,892.88	22.00	449.68	9,892.88	0.00%	
686	绿光点线仪主机 A3035	S4A0B0,0.9mm 10mW LD(R/V), 无标贴, DW112玻璃面板	件	2.00	225.00	449.99	2.00	225.00	449.99	0.00%	
687	绿光贴地仪主机 A4044	S2A0B0,巨星	件	2.00	1.00	2.00	2.00	1.00	2.00	0.00%	
688	绿光贴地仪主机 A4044	S3A0B0,巨星	件	2.00	311.31	622.61	2.00	311.31	622.61	0.00%	
689	绿光多线仪主机 A4045	S1A0B0,巨星	件	3.00	578.53	1,735.60	3.00	578.53	1,735.60	0.00%	
690	绿光多线仪主机 A4045	S2A0B0,巨星	件	1.00	631.20	631.20	1.00	631.20	631.20	0.00%	
691	绿光多线仪主机 A4046	S2A0B0,巨星	件	2.00	448.81	897.61	2.00	448.81	897.61	0.00%	
692	绿光多线仪主机 A4046	S4A0B0,巨星, 不带锂电池部件	件	137.00	404.27	55,384.52	137.00	404.27	55,384.52	0.00%	
693	绿光多线仪主机 A4054	S1A0B0	件	9.00	433.47	3,901.22	9.00	433.47	3,901.22	0.00%	
694	绿光多线仪主机 A4054	S2A0B0	件	1.00	436.51	436.51	1.00	436.51	436.51	0.00%	
695	绿光多线仪主机 A4054	S3A0B0, S1主机返工	件	5.00	1009.12	5,045.59	5.00	1009.12	5,045.59	0.00%	
696	红光扫描仪主机 550HV	S1A0B0, 更换把手	件	9.00	686.62	6,179.54	9.00	686.62	6,179.54	0.00%	

存货—在产品（自制半成品）评估明细表

评估基准日：2023年7月31日

表3-9-6

共29页，第25页
金额单位：人民币元

被评估单位：常州华达科捷光电仪器有限公司

序号	名称	规格型号	计量单位	账面价值			评估价值			增值%	备注
				数量	单价	金额	实际数量	评估单价	金额		
697	红光投线仪主机 A1011	改主板	件	10.00	1.00	10.00	10.00	1.00	10.00	0.00%	
698	绿光投线仪主机 A1016	S1A0B0	件	10.00	1.00	10.00	10.00	1.00	10.00	0.00%	
699	绿光三点仪主机 A2006	S1A0B0	件	8.00	92.07	736.58	8.00	92.07	736.58	0.00%	
700	绿光三点仪主机 A2006	S2A0B0	件	15.00	1.00	15.00	15.00	1.00	15.00	0.00%	
701	绿光三点仪主机 A3028	S1A0B0	件	30.00	1.00	30.00	30.00	1.00	30.00	0.00%	
702	绿光多线仪主机 A4003		件	1.00	1.00	1.00	1.00	1.00	1.00	0.00%	
703	绿光多线仪主机 A4003	S2A0B0	件	10.00	182.15	1,821.50	10.00	182.15	1,821.50	0.00%	
704	绿光多线仪主机 A4013	测试模组驱动板	件	12.00	549.89	6,598.73	12.00	549.89	6,598.73	0.00%	
705	绿光多线仪主机 A4018	改玻璃，激光管	件	10.00	587.70	5,876.98	10.00	587.70	5,876.98	0.00%	
706	绿光多线仪主机 A4026	外购模组验证	件	7.00	287.98	2,015.83	7.00	287.98	2,015.83	0.00%	
707	绿光多线仪主机 A4027	测试驱动板	件	22.00	623.87	13,725.12	22.00	623.87	13,725.12	0.00%	
708	绿光多线仪主机 A4030	绿光，1H2V cone,橡胶件	件	1.00	690.15	690.15	1.00	690.15	690.15	0.00%	
709	绿光多线仪主机 CPL206G		件	2.00	334.26	668.52	2.00	334.26	668.52	0.00%	
710	接收器主机 DLD100-PL	S1A0B0,自制	件	10.00	1.00	10.00	10.00	1.00	10.00	0.00%	
711	接收器主机 E2018	S1A0B0,自制	件	8.00	1.00	8.00	8.00	1.00	8.00	0.00%	
712	测距仪主机 G05	更换液晶屏	件	9.00	1.00	9.00	9.00	1.00	9.00	0.00%	
713	测距仪主机 G05	更换主板	件	1.00	1.00	1.00	1.00	1.00	1.00	0.00%	
714	测距仪主机 G05	更换主板	件	4.00	1.00	4.00	4.00	1.00	4.00	0.00%	
715	接收器主机 LLD100-PL	S1A0B0,自制	件	10.00	1.00	10.00	10.00	1.00	10.00	0.00%	
716	红光投点仪主机 LP51		件	3.00	1.00	3.00	3.00	1.00	3.00	0.00%	
717	多线仪主机 PM40MG	SF2.0激光管	件	9.00	505.75	4,551.74	9.00	505.75	4,551.74	0.00%	
718	棱镜 F2001	S2A0B0	件	1.00	223.26	223.26	1.00	223.26	223.26	0.00%	
719	L型支架 WB-43L	S3A0B0	件	12.00	33.02	396.26	12.00	33.02	396.26	0.00%	
720	L型支架底座 WB-44L	S3A0B0	件	13.00	74.04	962.52	13.00	74.04	962.52	0.00%	
721	测距仪主机 G08	TAJIMA, S3,80ms, 角度, 蓝牙, 摄像头, 第三基准, 9键	件	1.00	1281.06	1,281.06	1.00	1281.06	1,281.06	0.00%	
722	接收器主机 TEST2021-06	S1A0B0	件	14.00	86.99	1,217.87	14.00	86.99	1,217.87	0.00%	
723	红光点线仪 A3041	S1A0B0	件	1.00	502.31	502.31	1.00	502.31	502.31	0.00%	
724	红光点线仪 A3041	S2A0B0	件	37.00	363.99	13,467.57	37.00	363.99	13,467.57	0.00%	
725	红光点线仪 A3042	S1A0B0	件	1.00	564.45	564.45	1.00	564.45	564.45	0.00%	

存货—在产品（自制半成品）评估明细表

评估基准日：2023年7月31日

表3-9-6

共29页，第26页
金额单位：人民币元

被评估单位：常州华达科捷光电仪器有限公司

序号	名称	规格型号	计量单位	账面价值		评估价值		增值%	备注		
				数量	单价	金额	实际数量			评估单价	金额
726	红光点线仪 A3042	S2A0B0	件	13.00	371.62	4,831.00	13.00	371.62	4,831.00	0.00	0.00%
727	红光点线仪 A3042	S3A0B0, 新LOGO外壳验证	件	4.00	362.04	1,448.16	4.00	362.04	1,448.16	0.00	0.00%
728	绿光多线仪主机 B4103	S7A0B0,QN, 不可作核价用	件	10.00	895.15	8,951.50	10.00	895.15	8,951.50	0.00	0.00%
729	红光全自动扫平仪 B4103	S1A0B0	件	9.00	1255.35	11,298.14	9.00	1255.35	11,298.14	0.00	0.00%
730	红光全自动扫平仪 B4103	S2A0B0	件	2.00	1170.28	2,340.55	2.00	1170.28	2,340.55	0.00	0.00%
731	红光全自动扫平仪 B4103	S3A0B0	件	56.00	1139.92	63,835.69	56.00	1139.92	63,835.69	0.00	0.00%
732	红光坡度仪主机 B4104	S1A0B0	件	48.00	1139.38	54,690.26	48.00	1139.38	54,690.26	0.00	0.00%
733	绿光点线仪主机 A3018	模组测试	件	48.00	302.37	14,513.89	48.00	302.37	14,513.89	0.00	0.00%
734	绿光点线仪 A3019	S2A0B0	件	41.00	492.69	20,200.34	41.00	492.69	20,200.34	0.00	0.00%
735	绿光点线仪主机 A3028	S7A0B0	件	15.00	487.07	7,305.98	15.00	487.07	7,305.98	0.00	0.00%
736	绿光点线仪主机 A3028	S8A0B0	件	100.00	485.29	48,528.66	100.00	485.29	48,528.66	0.00	0.00%
737	绿光点线仪主机 A3030	S2A0B0	件	100.00	448.06	44,805.61	100.00	448.06	44,805.61	0.00	0.00%
738	绿光多线仪主机 A4003	S1A0B0	件	45.00	408.00	18,360.04	45.00	408.00	18,360.04	0.00	0.00%
739	绿光多线仪主机 A4025	测试胶合玻璃及模组	件	47.00	339.00	15,932.80	47.00	339.00	15,932.80	0.00	0.00%
740	绿光多线仪主机 A4025	新LOGO外壳验证	件	4.00	520.77	2,083.08	4.00	520.77	2,083.08	0.00	0.00%
741	绿光多线仪主机 A4027	驱动板测试	件	50.00	579.64	28,981.90	50.00	579.64	28,981.90	0.00	0.00%
742	绿光多线仪主机 A4027	无驱动板	件	100.00	577.68	57,767.72	100.00	577.68	57,767.72	0.00	0.00%
743	绿光多线仪主机 A4028	驱动板测试	件	44.00	556.34	24,478.81	44.00	556.34	24,478.81	0.00	0.00%
744	绿光多线仪主机 A4043	S1A0B0	件	3.00	571.54	1,714.61	3.00	571.54	1,714.61	0.00	0.00%
745	红光点线仪主机 DW112	验证前窗玻璃	件	32.00	267.60	8,563.33	32.00	267.60	8,563.33	0.00	0.00%
746	测距仪壁挂架转接器 G4006	S4A0B0	件	5.00	656.44	3,282.19	5.00	656.44	3,282.19	0.00	0.00%
747	遥控器主机 TEST2022-10	S1A0B0, RL100+	件	8.00	54.76	438.10	8.00	54.76	438.10	0.00	0.00%
748	绿光点线仪主机 TEST2022-21	S1A0B0	件	4.00	435.77	1,743.07	4.00	435.77	1,743.07	0.00	0.00%
749	绿光扫平仪 B3106	S1A0B0	件	3.00	651.41	1,954.22	3.00	651.41	1,954.22	0.00	0.00%
750	绿光全自动扫平仪 B4105	S2A0B0	件	54.00	1009.12	54,492.59	54.00	1009.12	54,492.59	0.00	0.00%
751	接收器主机 E1102		件	8.00	150.12	1,200.96	8.00	150.12	1,200.96	0.00	0.00%
752	绿光多线仪主机 PM 30-MG	验证夏普激光管	件	10.00	499.84	4,998.41	10.00	499.84	4,998.41	0.00	0.00%
753	绿光多线仪套装 A1009		件	3.00	614.90	1,844.70	3.00	614.90	1,844.70	0.00	0.00%
754	红光扫平仪套装 B3016	S1A0B0	件	2.00	1195.41	2,390.82	2.00	1195.41	2,390.82	0.00	0.00%

存货—在产品（自制半成品）评估明细表

评估基准日：2023年7月31日

表3-9-6

共29页，第27页
金额单位：人民币元

被评估单位：常州华达科捷光电仪器有限公司

序号	名称	规格型号	计量单位	账面价值		金额	实际数量	评估价值		增值%	备注
				数量	单价			评估单价	金额		
755	绿光投影机套装 A1028	S1A0B0	件	25.00	267.94	6,698.61	25.00	267.94	6,698.61	0.00%	
756	绿光多线仪套装 A4045	S1A0B0	件	2.00	681.17	1,362.34	2.00	681.17	1,362.34	0.00%	
757	绿光多线仪套装 A4046	S1A0B0	件	3.00	448.40	1,345.20	3.00	448.40	1,345.20	0.00%	
758	绿光多线仪套装 A4054	S1A0B0	件	3.00	506.91	1,520.74	3.00	506.91	1,520.74	0.00%	
759	IDIG支架套装 F8015	巨星日本	件	84.00	431.02	36,205.51	84.00	431.02	36,205.51	0.00%	
760	测距仪壁挂转接器套装-白盒 G4006	白盒版	件	20.00	702.55	14,050.95	20.00	702.55	14,050.95	0.00%	
761	调整垂直传感器套装 Entry		件	1.00	1388.61	1,388.61	1.00	1388.61	1,388.61	0.00%	
762	旋转电机连接板放置工装 Entry	S1A0B0	件	6.00	290.44	1,742.66	6.00	290.44	1,742.66	0.00%	
763	电池仓工装 Entry	S1A0B0	件	1.00	1219.55	1,219.55	1.00	1219.55	1,219.55	0.00%	
764	旋转电机安装工装 Entry		件	1.00	328.83	328.83	1.00	328.83	328.83	0.00%	
765	轴承支轴装配工装 Entry	S1A0B0	件	1.00	1028.11	1,028.11	1.00	1028.11	1,028.11	0.00%	
766	丝杆限位片安装工装 Entry	S1A0B0	件	1.00	487.86	487.86	1.00	487.86	487.86	0.00%	
767	模组限位安装工装 Entry	S1A0B0	件	1.00	93.09	93.09	1.00	93.09	93.09	0.00%	
768	五角棱镜固定工装 Entry	S1A0B0	件	1.00	8815.03	8,815.03	1.00	8815.03	8,815.03	0.00%	
769	反射光功率检测工装 Entry		件	1.00	2703.23	2,703.23	1.00	2703.23	2,703.23	0.00%	
770	轴承并圈工装 Entry	S1A0B0	件	2.00	153.75	307.50	2.00	153.75	307.50	0.00%	
771	摆杆焊线工装 PM 30-MG	S1A0B0	件	3.00	272.41	817.22	3.00	272.41	817.22	0.00%	
772	调线工装 PM 30-MG	S3A0B0	件	5.00	1037.49	5,187.45	5.00	1037.49	5,187.45	0.00%	
773	机芯调试工装 X700	S1A0B0	件	1.00	683.47	683.47	1.00	683.47	683.47	0.00%	
774	半机垂直精度调试工装 X700	S1A0B0	件	1.00	1604.61	1,604.61	1.00	1604.61	1,604.61	0.00%	
775	门厅云图展示设备 LR-16F	S1A0B0	件	1.00	6948.58	6,948.58	1.00	6948.58	6,948.58	0.00%	
776	装环流转工装 A4030	S1A0B0	件	2.00	283.91	567.82	2.00	283.91	567.82	0.00%	
777	窗罩组定位工装 A4030	S1A0B0	件	1.00	262.74	262.74	1.00	262.74	262.74	0.00%	
778	整机检测工装 A4030	S1A0B0	件	2.00	173.46	346.92	2.00	173.46	346.92	0.00%	
779	UV胶固化工装 A4030	S1A0B0	件	1.00	712.67	712.67	1.00	712.67	712.67	0.00%	
780	锂电池夹持工装 A4030		件	1.00	117.15	117.15	1.00	117.15	117.15	0.00%	
781	1.5米标定基线工装 LR-1BSA	S1A0B0	件	1.00	2001.76	2,001.76	1.00	2001.76	2,001.76	0.00%	
782	三测试点基线 LR-1BSA	S1A0B0	件	1.00	10761.68	10,761.68	1.00	10761.68	10,761.68	0.00%	
783	内外环定位工装 A3030		件	10.00	69.91	699.12	10.00	69.91	699.12	0.00%	

存货—在产品（自制半成品）评估明细表

评估基准日：2023年7月31日

表3-9-6

共29页，第28页
金额单位：人民币元

被评估单位：常州华达科捷光电仪器有限公司

序号	名称	规格型号	计量单位	账面价值			评估价值			增值率%	备注
				数量	单价	金额	实际数量	评估单价	金额		
784	巨星龙门架 TYGZ2009	S1A0B0	件	1.00	6887.39	6,887.39	1.00	6887.39	6,887.39	0.00%	
785	配重工装 A4054	S0A0B1	件	3.00	248.62	745.85	3.00	248.62	745.85	0.00%	
786	底座打开关工装 A4053		件	2.00	123.89	247.78	2.00	123.89	247.78	0.00%	
787	绿光垂直线模组 A3034	S2A0B0,验证分镜微切边角度对3米线质量的影响	件	200.00	118.06	23,612.72	200.00	118.06	23,612.72	0.00%	
788	绿光水平cone模组 A4005	3.0激光管验证	件	10.00	102.29	1,022.90	10.00	102.29	1,022.90	0.00%	
789	绿光垂直cone模组 A4027	玻璃管更换新供应商	件	20.00	96.69	1,933.89	20.00	96.69	1,933.89	0.00%	
790	绿光水平cone模组 A4027	玻璃管更换新供应商	件	10.00	96.87	968.70	10.00	96.87	968.70	0.00%	
791	扫平仪绿光点模组 LAR160G	3.0激光管验证	件	10.00	65.23	652.33	10.00	65.23	652.33	0.00%	
792	水平点模组 PM40MG	3.0激光管验证	件	3.00	73.59	220.76	3.00	73.59	220.76	0.00%	
793	垂直线模组 PM40MG	3.0激光管验证	件	12.00	41.92	503.03	12.00	41.92	503.03	0.00%	
794	外壳部件 A4043	验证外壳	件	50.00	132.25	6,612.42	50.00	132.25	6,612.42	0.00%	
795	红光扫平仪点激光模组 B3202	模组驱动板试制验证	件	18.00	45.09	811.58	18.00	45.09	811.58	0.00%	
796	绿光二点模组 LA5PG	新供应商镜筒验证	件	30.00	49.02	1,470.70	30.00	49.02	1,470.70	0.00%	
797	扫平仪点激光模组 LAR160	新供应商镜筒验证	件	23.00	42.25	971.74	23.00	42.25	971.74	0.00%	
798	垂直线模组 LT52	新供应商镜筒验证	件	30.00	12.51	375.37	30.00	12.51	375.37	0.00%	
799	垂直线模组 SCL-D	新供应商镜筒验证	件	30.00	30.54	916.13	30.00	30.54	916.13	0.00%	
800	绿光点线仪主机 A3030	3.0激光管验证	件	87.00	453.10	39,419.91	87.00	453.10	39,419.91	0.00%	
801	绿光多线仪主机 A4003	试制验证自制模组改良	件	7.00	410.78	2,875.47	7.00	410.78	2,875.47	0.00%	
802	绿光多线仪主机-通用 A4030	微调螺杆切换供应商, 免软件, 清单无此物料	件	3.00	353.60	1,060.79	3.00	353.60	1,060.79	0.00%	
803	红光点线仪主机 DW112	STT尼龙轴承验证	件	75.00	264.00	19,799.95	75.00	264.00	19,799.95	0.00%	
804	绿光点线仪主机 LT52G	SOP1B1,验证LT52G精度稳定性	件	20.00	1101.29	22,025.76	20.00	1101.29	22,025.76	0.00%	
805	红光点线仪主机 PLS4	验证主板试制	件	3.00	447.53	1,342.59	3.00	447.53	1,342.59	0.00%	
806	绿光点线仪主机 PLS4G	验证主板试制	件	5.00	455.50	2,277.52	5.00	455.50	2,277.52	0.00%	
807	投点仪主机 PLS5	测试验证主板结构	件	5.00	353.86	1,769.32	5.00	353.86	1,769.32	0.00%	
808	绿光投点仪主机 PLS5G	测试验证主板结构	件	5.00	356.42	1,782.11	5.00	356.42	1,782.11	0.00%	
809	绿光多线仪主机 PM 30-MG	3.0激光管验证	件	87.00	535.28	46,569.11	87.00	535.28	46,569.11	0.00%	
810	绿光多线仪主机 PM40MG	3.0激光管验证	件	52.00	620.93	32,288.60	52.00	620.93	32,288.60	0.00%	
811	绿光投线仪主机 A1016	S1A0B0,验证新的零件	件	33.00	422.04	13,927.18	33.00	422.04	13,927.18	0.00%	
812	绿光投线仪主机 A1025	S1A0B0,验证磁力导向块和磁钢底板	件	5.00	275.62	1,378.12	5.00	275.62	1,378.12	0.00%	

存货—发出商品评估明细表

评估基准日：2023年7月31日

表3-9-7

共11页，第1页

金额单位：人民币元

被评估单位：常州华达科捷光电仪器有限公司

序号	商品名称	对方单位名称	计量单位	账面价值		评估价值		增值	增值率	备注	
				数量	单价	金额	实际数量				评估单价
1	三脚架套装 LET-5	BLACK & DECKER GLOBAL HOLDINGS SARL	套	320.00	48.19	15,421.43	320.00	72.16	23,091.20	7,669.77	49.73%
2	三脚架套装 LET-5	BLACK & DECKER GLOBAL HOLDINGS SARL	套	160.00	48.19	7,710.71	160.00	72.16	11,545.60	3,834.89	49.73%
3	红光点线仪套装 DW112	BLACK & DECKER LIMITED BVBA	套	216.00	264.83	57,203.89	216.00	414.05	89,434.80	32,230.91	56.34%
4	三脚架套装 LET-5	BLACK & DECKER LIMITED BVBA	套	320.00	48.19	15,421.43	320.00	72.16	23,091.20	7,669.77	49.73%
5	红光点线仪套装 LP102	BLACK & DECKER LIMITED BVBA	套	80.00	506.14	40,491.03	80.00	722.87	57,829.60	17,338.57	42.82%
6	红光十字投线仪套装 CLI	BLACK & DECKER LIMITED BVBA	套	448.00	104.96	47,021.01	448.00	108.50	48,608.00	1,586.99	3.38%
7	红光扫平仪套装 X700	BLACK & DECKER LIMITED BVBA	套	15.00	1,224.74	18,371.17	15.00	1,701.93	25,528.95	7,157.78	38.96%
8	投点仪套装 PLS3	FLUKE ELECTRONICS CORPORATION	套	107.00	399.90	42,789.07	107.00	608.18	65,075.26	22,286.19	52.08%
9	绿光多线仪 A3040	Great Star Japan Co.,Ltd	个	1.00	5,255.07	5,255.07	1.00	6,492.09	6,492.09	1,237.02	23.54%
10	绿光多线仪 A4055	Great Star Japan Co.,Ltd	个	1.00	4,633.34	4,633.34	1.00	6,492.09	6,492.09	1,858.75	40.12%
11	绿光多线仪 A3040	Great Star Japan Co.,Ltd	个	1.00	5,255.07	5,255.07	1.00	6,623.82	6,623.82	1,368.75	26.05%
12	维修件套装 圆底座 PM 4-M	HILTI CORPORATION	套	44.00	11.60	510.59	44.00	14.37	632.28	121.69	23.83%
13	磁性支架套装 PMA86	HILTI CORPORATION	套	96.00	14.66	1,407.72	96.00	20.12	1,931.52	523.80	37.21%
14	塑箱套装 PM40MG	HILTI CORPORATION	套	24.00	84.16	2,019.85	24.00	99.17	2,380.08	360.23	17.83%
15	接收器夹套装 F8008	HILTI CORPORATION	套	96.00	17.32	1,662.29	96.00	35.61	3,418.56	1,756.27	105.65%
16	绿光点线仪套装 A3030	HILTI CORPORATION	套	48.00	543.15	26,071.26	48.00	831.83	39,927.84	13,856.58	53.15%
17	绿光点线仪套装 A3030	HILTI CORPORATION	套	48.00	543.15	26,071.26	48.00	831.83	39,927.84	13,856.58	53.15%
18	绿光点线仪套装 A3030	HILTI CORPORATION	套	40.00	543.15	21,726.05	40.00	831.83	33,273.20	11,547.15	53.15%
19	绿光点线仪套装 A3030	HILTI CORPORATION	套	40.00	543.15	21,726.05	40.00	831.83	33,273.20	11,547.15	53.15%
20	绿光点线仪套装 A3030	HILTI CORPORATION	套	40.00	543.15	21,726.05	40.00	831.83	33,273.20	11,547.15	53.15%
21	绿光点线仪套装 A3030	HILTI CORPORATION	套	48.00	543.15	26,071.26	48.00	831.83	39,927.84	13,856.58	53.15%
22	绿光多线仪套装 PM 30-MG	HILTI CORPORATION	套	144.00	633.06	91,159.93	144.00	854.66	123,071.04	31,911.11	35.01%
23	绿光多线仪主机 A4053	HILTI CORPORATION	个	59.00	895.15	52,813.82	59.00	1,717.86	101,353.74	48,539.92	91.91%
24	三脚架套装 PMA 20	HILTI CORPORATION	套	864.00	69.96	60,441.82	864.00	84.24	72,783.36	12,341.54	20.42%
25	三脚架套装 PMA 20	HILTI CORPORATION	套	864.00	69.96	60,441.82	864.00	84.24	72,783.36	12,341.54	20.42%
26	绿光多线仪套装 PM 30-MG	HILTI CORPORATION	套	96.00	544.73	52,293.92	96.00	736.76	70,728.96	18,435.04	35.25%
27	维修件套装 外壳上盖组件 PM 30-MG	HILTI CORPORATION	套	20.00	26.33	526.67	20.00	25.65	513.00	-13.67	-2.60%
28	接收器套装 E1003	HILTI CORPORATION	套	128.00	169.28	21,668.19	128.00	157.28	20,131.84	-1,536.35	-7.09%
29	接收器套装 E1003	HILTI CORPORATION	套	256.00	169.28	43,336.37	256.00	157.28	40,263.68	-3,072.69	-7.09%
30	三脚架接头套装 PMA 20	HILTI CORPORATION	套	40.00	8.70	347.84	40.00	11.68	467.20	119.36	34.31%
31	接收器套装 E1003	HILTI CORPORATION	套	128.00	169.28	21,668.19	128.00	157.28	20,131.84	-1,536.35	-7.09%
32	接收器夹套装 F8008	HILTI CORPORATION	套	196.00	17.32	3,393.83	196.00	35.61	6,979.56	3,585.73	105.65%
33	三脚架接头套装 PMA 20	HILTI CORPORATION	套	60.00	8.70	521.75	60.00	11.68	700.80	179.05	34.32%

存货—发出商品评估明细表

评估基准日：2023年7月31日

表3-9-7
共11页，第2页
金额单位：人民币元

被评估单位：常州华达科捷光电仪器有限公司

序号	商品名称	对方单位名称	计量单位	账面价值		评估价值		增值率	备注			
				数量	单价	金额	实际数量			评估单价	金额	
34	绿光点线仪器套 A3030	HILTI CORPORATION	套	120.00	543.15	65,178.14	120.00	831.83	99,819.60	34,641.46	53.15%	
35	多线仪器套 PM 4-M	HILTI CORPORATION	套	96.00	404.69	38,850.21	96.00	502.05	48,196.80	9,346.59	24.06%	
36	维修件套装机芯底座 PM 30-MG	HILTI CORPORATION	套	288.00	396.97	114,328.79	288.00	715.60	206,092.80	91,764.01	80.26%	
37	维修件套装机芯 PM 4-M	HILTI CORPORATION	套	48.00	279.75	13,427.92	48.00	430.32	20,655.36	7,227.44	53.82%	
38	维修件套装机芯 PM 40MG	HILTI CORPORATION	套	150.00	84.91	12,736.54	150.00	96.66	14,499.00	1,762.46	13.84%	
39	多线仪器套 PM40MG	HILTI CORPORATION	套	288.00	616.41	177,524.88	288.00	783.93	225,771.84	48,246.96	27.18%	
40	维修件套装机芯 PM 30-MG	HILTI CORPORATION	套	60.00	33.70	2,022.21	60.00	48.86	2,931.60	909.39	44.97%	
41	维修件套装机芯上盖部件 A3030	HILTI CORPORATION	套	15.00	83.69	1,255.28	15.00	125.45	1,881.75	626.47	49.91%	
42	多线仪器套 PM40MG	HILTI CORPORATION	套	480.00	709.16	340,396.94	480.00	859.85	412,728.00	72,331.06	21.25%	
43	三脚架套装机芯 PM 20	HILTI CORPORATION	套	864.00	69.96	60,441.82	864.00	84.24	72,783.36	12,341.54	20.42%	
44	三脚架套装机芯 PM 20	HILTI CORPORATION	套	864.00	69.96	60,441.82	864.00	84.24	72,783.36	12,341.54	20.42%	
45	开机导光柱 A3021	HUADA VIETNAM CO.,LTD	个	13,200.00	0.16	2,093.57	13,200.00	0.21	2,772.00	678.43	32.41%	
46	旋钮 A3021	HUADA VIETNAM CO.,LTD	个	13,200.00	4.18	55,235.54	13,200.00	3.13	41,316.00	-13,919.54	-25.20%	
47	电池板压板 A3021	HUADA VIETNAM CO.,LTD	个	13,200.00	0.31	4,146.90	13,200.00	0.41	5,412.00	1,265.10	30.51%	
48	微动开关固定块 A3021	HUADA VIETNAM CO.,LTD	个	13,200.00	0.24	3,224.08	13,200.00	0.32	4,224.00	999.92	31.01%	
49	导光柱 B A3021	HUADA VIETNAM CO.,LTD	个	21,400.00	0.17	3,638.04	21,400.00	0.20	4,280.00	641.96	17.65%	
50	齿轮 A3021	HUADA VIETNAM CO.,LTD	个	13,200.00	0.63	8,336.79	13,200.00	0.83	10,956.00	2,619.21	31.42%	
51	线模组 A1030	HUADA VIETNAM CO.,LTD	个	3,000.00	8.27	24,817.07	3,000.00	9.83	29,490.00	4,672.93	18.83%	
52	PIN针弹簧 A1030	HUADA VIETNAM CO.,LTD	个	39,744.00	0.23	9,144.64	39,744.00	0.28	11,128.32	1,983.68	21.69%	
53	垫圈 A1030	HUADA VIETNAM CO.,LTD	个	19,872.00	0.21	4,220.60	19,872.00	0.26	5,166.72	946.12	22.42%	
54	电池触点-正极 A1030	HUADA VIETNAM CO.,LTD	个	19,872.00	0.20	4,044.74	19,872.00	0.24	4,769.28	724.54	17.91%	
55	电池触点-负极 A1030	HUADA VIETNAM CO.,LTD	个	19,872.00	0.31	6,155.05	19,872.00	0.37	7,352.64	1,197.59	19.46%	
56	电池触点-整体极片 A1030	HUADA VIETNAM CO.,LTD	个	19,872.00	0.36	7,210.20	19,872.00	0.43	8,544.96	1,334.76	18.51%	
57	水池-922 A1030	HUADA VIETNAM CO.,LTD	个	11,457.00	0.79	9,023.65	11,457.00	0.94	10,769.58	1,745.93	19.35%	
58	弹簧-按键用 A1030	HUADA VIETNAM CO.,LTD	个	19,872.00	0.18	3,517.17	19,872.00	0.21	4,173.12	655.95	18.65%	
59	线模组 A1030	HUADA VIETNAM CO.,LTD	个	3,000.00	8.27	24,817.07	3,000.00	9.83	29,490.00	4,672.93	18.83%	
60	下点窗玻璃 A3028	HUADA VIETNAM CO.,LTD	个	1,728.00	3.72	6,422.65	1,728.00	4.80	8,294.40	1,871.75	29.14%	
61	下点窗玻璃 A3028	HUADA VIETNAM CO.,LTD	个	792.00	3.72	2,943.71	792.00	4.80	3,801.60	857.89	29.14%	
62	AA电池夜鹰	HUADA VIETNAM CO.,LTD	组	200.00	1.59	318.58	200.00	1.89	378.00	59.42	18.65%	
63	地板仪外壳底座 DWR F01	HUADA VIETNAM CO.,LTD	个	200.00	42.48	8,495.58	200.00	50.46	10,092.00	1,596.42	18.79%	
64	左镜筒座 DWR F01	HUADA VIETNAM CO.,LTD	个	200.00	6.19	1,238.94	200.00	7.36	1,472.00	233.06	18.81%	
65	右镜筒座 DWR F01	HUADA VIETNAM CO.,LTD	个	200.00	6.19	1,238.94	200.00	7.36	1,472.00	233.06	18.81%	
66	内盒 DWR F01	HUADA VIETNAM CO.,LTD	个	100.00	2.41	240.57	100.00	2.86	286.00	45.43	18.88%	

存货—发出商品评估明细表

评估基准日：2023年7月31日

表3-9-7
共11页，第3页
金额单位：人民币元

被评估单位：常州华达科捷光电仪器有限公司

序号	商品名称	对方单位名称	计量单位	账面价值		评估价值		增值率	备注		
				数量	单价	金额	实际数量			评估单价	金额
67	外箱 DWRF01	HUADA VIETNAM CO.,LTD	个	25.00	5.85	146.24	25.00	6.95	173.75	27.51	18.81%
68	支架固定螺钉 A4030	HUADA VIETNAM CO.,LTD	个	2,304.00	1.86	4,281.73	2,304.00	2.40	5,529.60	1,247.87	29.14%
69	窗罩 A4030	HUADA VIETNAM CO.,LTD	个	6,912.00	9.12	63,018.96	6,912.00	12.07	83,427.84	20,408.88	32.39%
70	支架磁钢 A3028	HUADA VIETNAM CO.,LTD	个	9,216.00	6.34	58,473.38	9,216.00	10.26	94,556.16	36,082.78	61.71%
71	目标板 TP-9	HUADA VIETNAM CO.,LTD	个	2,304.00	13.08	30,135.49	2,304.00	15.52	35,758.08	5,622.59	18.66%
72	水平窗玻璃 A3021	HUADA VIETNAM CO.,LTD	个	1,728.00	7.59	13,109.07	1,728.00	10.00	17,280.00	4,170.93	31.82%
73	目标板 TP-9	HUADA VIETNAM CO.,LTD	个	792.00	13.08	10,359.07	792.00	15.52	12,291.84	1,932.77	18.66%
74	水平窗玻璃 A3021	HUADA VIETNAM CO.,LTD	个	1,080.00	7.59	8,193.17	1,080.00	10.00	10,800.00	2,606.83	31.82%
75	充电闷头 A3021	HUADA VIETNAM CO.,LTD	个	1,080.00	1.38	1,495.49	1,080.00	1.86	2,008.80	513.31	34.32%
76	水泡 A1024	HUADA VIETNAM CO.,LTD	个	600.00	0.70	418.05	600.00	0.86	516.00	97.95	23.43%
77	软包 DWRF01	HUADA VIETNAM CO.,LTD	个	200.00	8.67	1,734.51	200.00	10.30	2,060.00	325.49	18.77%
78	微动开关 MQS-2H	HUADA VIETNAM CO.,LTD	个	5,868.00	1.37	8,043.33	5,868.00	1.75	10,269.00	2,225.67	27.67%
79	微型开关 A3021	HUADA VIETNAM CO.,LTD	个	4,040.00	2.61	10,546.09	4,040.00	3.64	14,705.60	4,159.51	39.44%
80	达克罗垫圈 A4030	HUADA VIETNAM CO.,LTD	个	5,868.00	0.45	2,648.86	5,868.00	0.65	3,814.20	1,165.34	43.99%
81	波形垫片 A4030	HUADA VIETNAM CO.,LTD	个	17,604.00	0.35	6,231.75	17,604.00	0.46	8,097.84	1,866.09	29.94%
82	微调开关 A4030	HUADA VIETNAM CO.,LTD	个	5,868.00	0.23	1,350.14	5,868.00	0.32	1,877.76	527.62	39.08%
83	指示灯 A A4030	HUADA VIETNAM CO.,LTD	个	5,868.00	0.20	1,194.39	5,868.00	0.26	1,525.68	331.29	27.74%
84	密封胶 Φ9×1	HUADA VIETNAM CO.,LTD	个	5,868.00	0.18	1,038.56	5,868.00	0.26	1,525.68	487.12	46.90%
85	排线压片 A4030	HUADA VIETNAM CO.,LTD	个	5,868.00	0.27	1,557.87	5,868.00	0.46	2,699.28	1,141.41	73.27%
86	固定片 A4030	HUADA VIETNAM CO.,LTD	个	5,868.00	0.82	4,814.64	5,868.00	1.10	6,454.80	1,640.16	34.07%
87	凸轮 A4030	HUADA VIETNAM CO.,LTD	个	5,868.00	0.77	4,529.61	5,868.00	1.04	6,102.72	1,573.11	34.73%
88	微调蜗轮 A4030	HUADA VIETNAM CO.,LTD	个	5,868.00	1.16	6,785.41	5,868.00	1.56	9,154.08	3,383.60	33.34%
89	磁力导向块1 A3028	HUADA VIETNAM CO.,LTD	个	39,632.00	0.26	10,275.21	39,632.00	0.39	15,456.48	5,181.27	50.42%
90	磁力导向块2 A3028	HUADA VIETNAM CO.,LTD	个	39,632.00	0.29	11,679.78	39,632.00	0.46	18,230.72	6,550.94	56.09%
91	电池仓支架(左) A3028	HUADA VIETNAM CO.,LTD	个	4,040.00	0.44	1,787.62	4,040.00	0.59	2,383.60	595.98	33.34%
92	电池仓支架(右) A3028	HUADA VIETNAM CO.,LTD	个	4,040.00	0.40	1,608.85	4,040.00	0.52	2,100.80	491.95	30.58%
93	电量导光柱 A3028	HUADA VIETNAM CO.,LTD	个	4,040.00	0.27	1,108.32	4,040.00	0.32	1,292.80	184.48	16.65%
94	硅胶按键 A3028	HUADA VIETNAM CO.,LTD	个	4,040.00	0.42	1,680.01	4,040.00	0.52	2,100.80	420.79	25.05%
95	微动开关固定块 A3028	HUADA VIETNAM CO.,LTD	个	4,040.00	0.44	1,787.62	4,040.00	0.59	2,383.60	595.98	33.34%
96	垫片-0.7mm A3021	HUADA VIETNAM CO.,LTD	个	4,040.00	0.12	500.54	4,040.00	0.19	767.60	267.06	53.35%
97	凸轮 A3028	HUADA VIETNAM CO.,LTD	个	4,040.00	0.67	2,693.49	4,040.00	0.91	3,676.40	982.91	36.49%
98	垫片 A3028	HUADA VIETNAM CO.,LTD	个	4,040.00	0.49	1,966.36	4,040.00	0.65	2,626.00	659.64	33.55%
99	限位弹簧 A3028	HUADA VIETNAM CO.,LTD	个	4,040.00	0.20	822.31	4,040.00	0.32	1,292.80	470.49	57.22%

存货—发出商品评估明细表

评估基准日：2023年7月31日

表3-9-7

共11页，第4页

金额单位：人民币元

被评估单位：常州华达科捷光电仪器有限公司

序号	商品名称	对方单位名称	计量单位	账面价值		评估价值		增值率	备注	
				数量	单价	金额	实际数量			评估单价
100	尼龙垫片 A4030	HUADA VIETNAM CO.,LTD	个	5,868.00	0.10	571.24	5,868.00	0.13	762.84	33.54%
101	尼龙垫片2 A4030	HUADA VIETNAM CO.,LTD	个	5,868.00	0.11	623.12	5,868.00	0.13	762.84	22.42%
102	波形垫片 D13	HUADA VIETNAM CO.,LTD	个	25,684.00	0.29	7,569.93	25,684.00	0.39	10,016.76	32.32%
103	开槽轴位螺钉	HUADA VIETNAM CO.,LTD	个	4,040.00	0.30	1,226.30	4,040.00	0.39	1,575.60	28.48%
104	波形垫片 A4013	HUADA VIETNAM CO.,LTD	个	8,080.00	0.35	2,789.04	8,080.00	0.46	3,716.80	33.26%
105	小螺钉 A3028	HUADA VIETNAM CO.,LTD	个	4,040.00	0.09	357.52	4,040.00	0.13	525.20	46.90%
106	醋酸布胶带	HUADA VIETNAM CO.,LTD	mm	540,000.00	0.0004	238.89	540,000.00	0.000649	350.46	46.70%
107	7芯双头反向插头线 A3028	HUADA VIETNAM CO.,LTD	个	1,728.00	2.05	3,547.75	1,728.00	2.47	4,268.16	20.31%
108	上点窗玻璃 A3021	HUADA VIETNAM CO.,LTD	个	1,728.00	3.26	5,630.26	1,728.00	4.35	7,516.80	33.51%
109	7芯双头反向插头线 A3028	HUADA VIETNAM CO.,LTD	个	792.00	2.05	1,626.05	792.00	2.47	1,956.24	20.31%
110	上点窗玻璃 A3021	HUADA VIETNAM CO.,LTD	个	792.00	3.26	2,580.54	792.00	4.35	3,445.20	33.51%
111	支架磁钢 A3028	HUADA VIETNAM CO.,LTD	个	3,168.00	6.34	20,100.22	3,168.00	10.26	32,503.68	61.71%
112	上点窗玻璃 A3021	HUADA VIETNAM CO.,LTD	个	1,080.00	3.26	3,518.91	1,080.00	4.35	4,698.00	33.51%
113	下点窗玻璃 A3021	HUADA VIETNAM CO.,LTD	个	1,080.00	3.62	3,911.93	1,080.00	4.79	5,173.20	32.24%
114	支架磁钢1 A3021	HUADA VIETNAM CO.,LTD	个	4,320.00	3.79	16,362.47	4,320.00	4.88	21,081.60	28.84%
115	线模组 A1030	HUADA VIETNAM CO.,LTD	个	7,872.00	8.27	65,119.97	7,872.00	9.83	77,381.76	18.83%
116	水泡-922 A1030	HUADA VIETNAM CO.,LTD	个	3,456.00	0.79	2,721.98	3,456.00	0.95	3,283.20	20.62%
117	窗玻璃 CL1	HUADA VIETNAM CO.,LTD	个	1,536.00	1.20	1,849.97	1,536.00	1.22	1,873.92	1.29%
118	13芯带插头线 A3021	HUADA VIETNAM CO.,LTD	个	7,320.00	3.36	24,615.92	7,320.00	4.44	32,500.80	32.03%
119	2芯带插头线 A3021	HUADA VIETNAM CO.,LTD	个	7,320.00	0.19	1,425.11	7,320.00	0.26	1,903.20	33.55%
120	微型开关 A3021	HUADA VIETNAM CO.,LTD	个	7,320.00	2.61	19,108.25	7,320.00	3.71	27,157.20	42.12%
121	小齿轮 A4030	HUADA VIETNAM CO.,LTD	个	5,868.00	0.55	3,228.45	5,868.00	0.72	4,224.96	30.87%
122	蜗轮 A3028	HUADA VIETNAM CO.,LTD	个	4,040.00	0.41	1,667.13	4,040.00	0.52	2,100.80	26.01%
123	小齿轮 A3028	HUADA VIETNAM CO.,LTD	个	4,040.00	0.55	2,215.57	4,040.00	0.72	2,908.80	31.29%
124	大齿轮 A3028	HUADA VIETNAM CO.,LTD	个	4,040.00	0.73	2,944.92	4,040.00	0.91	3,676.40	24.84%
125	垫片-0.6mm A3021	HUADA VIETNAM CO.,LTD	个	7,320.00	0.12	907.01	7,320.00	0.20	1,464.00	61.41%
126	波形垫片 40	HUADA VIETNAM CO.,LTD	个	7,320.00	0.88	6,477.88	7,320.00	1.16	8,491.20	31.08%
127	开关触片2 CM1	HUADA VIETNAM CO.,LTD	个	384.00	0.35	133.38	384.00	0.39	149.76	12.28%
128	开关触片1 CM1	HUADA VIETNAM CO.,LTD	个	384.00	0.30	116.73	384.00	0.34	130.56	11.85%
129	内六角圆柱头螺钉	HUADA VIETNAM CO.,LTD	个	7,320.00	0.13	984.65	7,320.00	0.17	1,244.40	26.38%
130	PIN针弹簧 A1030	HUADA VIETNAM CO.,LTD	个	6,912.00	0.23	1,590.37	6,912.00	0.28	1,935.36	21.69%
131	垫圈 A1030	HUADA VIETNAM CO.,LTD	个	3,456.00	0.21	734.02	3,456.00	0.26	898.56	22.42%
132	电池触片-正极 A1030	HUADA VIETNAM CO.,LTD	个	3,456.00	0.20	703.43	3,456.00	0.25	864.00	22.83%

存货—发出商品评估明细表

评估基准日：2023年7月31日

表3-9-7

共11页，第5页

被评估单位：常州华达科捷光电仪器有限公司

金额单位：人民币元

序号	商品名称	对方单位名称	计量单位	账面价值			评估价值			增值率	备注
				数量	单价	金额	实际数量	评估单价	金额		
133	电池触片-负极 A1030	HUADA VIETNAM CO.,LTD	个	3,456.00	0.31	1,070.44	3,456.00	0.38	1,313.28	242.84	22.69%
134	电池触片-整体极片 A1030	HUADA VIETNAM CO.,LTD	个	3,456.00	0.36	1,253.95	3,456.00	0.44	1,520.64	266.69	21.27%
135	弹簧-按键用 A1030	HUADA VIETNAM CO.,LTD	个	3,456.00	0.18	611.68	3,456.00	0.21	725.76	114.08	18.65%
136	十字槽盘头自攻螺钉	HUADA VIETNAM CO.,LTD	个	31,104.00	0.02	723.93	31,104.00	0.03	933.12	209.19	28.90%
137	内六角平端紧定螺钉	HUADA VIETNAM CO.,LTD	个	13,824.00	0.07	929.76	13,824.00	0.08	1,105.92	176.16	18.95%
138	窗玻璃 CL1	HUADA VIETNAM CO.,LTD	个	384.00	1.20	462.49	384.00	1.19	456.96	-5.53	-1.20%
139	AA电池 丰银	HUADA VIETNAM CO.,LTD	组	384.00	1.19	455.36	384.00	1.16	445.44	-9.92	-2.18%
140	2芯插头线 CL1	HUADA VIETNAM CO.,LTD	个	768.00	0.22	169.91	768.00	0.25	192.00	22.09	13.00%
141	开关触片2 CL1	HUADA VIETNAM CO.,LTD	个	384.00	0.34	129.13	384.00	0.39	149.76	20.63	15.98%
142	开关触片1 CL1	HUADA VIETNAM CO.,LTD	个	384.00	0.29	112.14	384.00	0.33	126.72	14.58	13.00%
143	电池触片 SXL2	HUADA VIETNAM CO.,LTD	个	384.00	0.16	61.71	384.00	0.18	69.12	7.41	12.01%
144	1222胶水	HUADA VIETNAM CO.,LTD	ml	1,000.00	0.69	694.69	1,000.00	0.91	910.00	215.31	30.99%
145	回天902胶水	HUADA VIETNAM CO.,LTD	ml	600.00	0.14	83.36	600.00	0.19	114.00	30.64	36.76%
146	胶水 480-08A/B	HUADA VIETNAM CO.,LTD	ml	3,000.00	1.36	4,080.00	3,000.00	1.75	5,250.00	1,170.00	28.68%
147	通用磨机磁钢推力测试工装 TYGZ2304	HUADA VIETNAM CO.,LTD	个	1.00	1,767.29	1,767.29	1.00	1,876.06	108.77	6.15%	
148	锂电池夹持工装 A4030	HUADA VIETNAM CO.,LTD	个	1.00	117.16	117.16	1.00	228.85	111.69	95.33%	
149	手动平口钳 QGG88 (3.5寸)	HUADA VIETNAM CO.,LTD	个	1.00	368.06	368.06	1.00	510.50	142.44	38.70%	
150	机芯套装-越南 A1016	HUADA VIETNAM CO.,LTD	套	300.00	212.56	63,768.26	300.00	252.36	75,708.00	11,939.74	18.72%
151	机芯套装-越南 A4030	HUADA VIETNAM CO.,LTD	套	1,000.00	353.78	353,782.52	1,000.00	425.43	425,430.00	71,647.48	20.25%
152	绿光垂直-越南模组 A4027	LEICA GEOSYSTEMS AG	个	40.00	106.20	4,248.12	40.00	101.28	4,051.20	-196.92	-4.64%
153	绿光水平-越南模组 A4027	LEICA GEOSYSTEMS AG	个	20.00	96.89	1,937.70	20.00	96.71	1,934.20	-3.50	-0.18%
154	绿光水平线模组 TK-L2P5G	LEICA GEOSYSTEMS AG	个	20.00	107.54	2,150.79	20.00	114.46	2,289.20	138.41	6.44%
155	绿光垂直线模组 TK-L2P5G	LEICA GEOSYSTEMS AG	个	20.00	119.34	2,386.72	20.00	116.78	2,335.60	-51.12	-2.14%
156	多线仪摆杆 A4013	LEICA GEOSYSTEMS AG	个	20.00	13.27	265.49	20.00	18.09	361.80	96.31	36.28%
157	绿光多线仪主板 A4013	LEICA GEOSYSTEMS AG	个	20.00	28.75	575.00	20.00	35.44	708.80	133.80	23.27%
158	转接板II A4013	LEICA GEOSYSTEMS AG	个	20.00	0.84	16.81	20.00	1.32	26.40	9.59	57.05%
159	转接板I A4013	LEICA GEOSYSTEMS AG	个	20.00	14.34	286.72	20.00	17.35	347.00	60.28	21.02%
160	摆杆 TK-L2P5	LEICA GEOSYSTEMS AG	个	20.00	15.10	302.01	20.00	18.35	367.00	64.99	21.52%
161	绿光点线仪主板 TK-L2G+	LEICA GEOSYSTEMS AG	个	20.00	22.68	453.63	20.00	28.09	561.80	108.17	23.85%
162	转接板 TK-L2+	LEICA GEOSYSTEMS AG	个	20.00	0.09	1.71	20.00	0.13	2.60	0.89	52.05%
163	红光点线仪套装 LP102C	NEDO	套	244.00	216.26	52,768.31	244.00	368.71	89,965.24	37,196.93	70.49%
164	测距仪套装 G40	POSITION PARTNERS PTY LTD	套	1.00	95.57	95.57	1.00	331.19	331.19	246.54%	
165	测距仪套装 C3010	POSITION PARTNERS PTY LTD	套	1.00	201.96	201.96	1.00	331.19	331.19	63.99%	

存货—发出商品评估明细表

评估基准日：2023年7月31日

表3-9-7

共11页，第6页

金额单位：人民币元

被评估单位：常州华达科捷光电仪器有限公司

序号	商品名称	对方单位名称	计量单位	账面价值		评估价值		增值	增值率	备注	
				数量	单价	金额	实际数量				评估单价
166	目标板套装 TP-2G	SOLA-MESSWERKZEUGE GMBH	套	200.00	6.52	1,304.90	200.00	19.04	3,808.00	2,503.10	191.82%
167	充电器 LT56	Spectra Precision	个	20.00	19.50	389.95	20.00	49.27	985.40	595.45	152.70%
168	接收器套装 E1101	Spectra Precision	套	260.00	155.80	40,506.86	260.00	214.89	55,871.40	15,364.54	37.93%
169	维修件套装 锂电池组 LT56	Spectra Precision	套	20.00	51.49	1,029.72	20.00	129.45	2,589.00	1,559.28	151.43%
170	绿光多线仪器套-EMEA A4030	Techtronic Industries Co.Ltd	套	160.00	767.43	122,789.19	160.00	1,122.71	179,633.60	56,844.41	46.29%
171	绿光多线仪器套-EMEA A4030	Techtronic Industries Co.Ltd	套	144.00	767.43	110,510.28	144.00	1,104.53	159,052.32	48,542.04	43.93%
172	绿光多线仪器套-美版 A3028	Techtronic Industries Co.Ltd	套	288.00	698.86	201,272.38	288.00	915.65	263,707.20	62,434.82	31.02%
173	绿光多线仪器套 A4030	Techtronic Industries Co.Ltd	套	1,080.00	950.48	1,026,513.82	1,080.00	1,231.18	1,329,674.40	303,160.58	29.53%
174	绿光多线仪器套-美版 A3021	Techtronic Industries Co.Ltd	套	120.00	580.94	69,712.69	120.00	754.71	90,565.20	20,852.51	29.91%
175	绿光多线仪器套(带锂电池)-EU版 A3034	Techtronic Industries Co.Ltd	套	500.00	887.32	443,661.25	500.00	1,133.51	566,755.00	123,093.75	27.74%
176	接收器套-美版 E1004	Techtronic Industries Co.Ltd	套	774.00	203.34	157,385.13	774.00	245.76	190,218.24	32,833.11	20.86%
177	绿光多线仪器套-美版 A1025	Techtronic Industries Co.Ltd	个	200.00	351.27	70,254.24	200.00	437.11	87,422.00	17,167.76	24.44%
178	绿光多线仪器套-美版 A1025	Techtronic Industries Co.Ltd	个	800.00	351.27	281,016.94	800.00	437.11	349,688.00	68,671.06	24.44%
179	接收器套-美版 E1004	Techtronic Industries Co.Ltd	套	198.00	203.34	40,261.31	198.00	245.76	48,660.48	8,399.17	20.86%
180	绿光多线仪器套-简易版 A3028	Techtronic Industries Co.Ltd	套	408.00	491.00	200,326.91	408.00	701.81	286,338.48	86,011.57	42.94%
181	绿光多线仪器套-美版 A3021	Techtronic Industries Co.Ltd	套	120.00	580.94	69,712.68	120.00	754.71	90,565.20	20,852.52	29.91%
182	绿光多线仪器套-美版 A3028	Techtronic Industries Co.Ltd	套	648.00	698.86	452,862.86	648.00	922.62	597,857.76	144,994.90	32.02%
183	绿光多线仪器套 A4030	Techtronic Industries Co.Ltd	套	1,164.00	950.48	1,106,353.79	1,164.00	1,240.56	1,444,011.84	337,658.05	30.52%
184	绿光多线仪器套 A4030	Techtronic Industries Co.Ltd	套	1,968.00	950.48	1,870,536.30	1,968.00	1,240.56	2,441,422.08	570,885.78	30.52%
185	绿光多线仪器套 A4030	Techtronic Industries Co.Ltd	套	612.00	950.48	581,691.17	612.00	1,240.56	759,222.72	177,531.55	30.52%
186	绿光多线仪器套 A4030	Techtronic Industries Co.Ltd	套	1,068.00	950.48	1,015,108.10	1,068.00	1,231.18	1,314,900.24	299,792.14	29.53%
187	绿光多线仪器套-美版 A3028	Techtronic Industries Co.Ltd	套	288.00	698.86	201,272.38	288.00	915.65	263,707.20	62,434.82	31.02%
188	按键面膜 A4004	常州华达西德宝激光仪器有限公司	个	-1.00	22.69	-22.69	-1.00	23.50	-23.50	-0.81	3.57%
189	窗玻璃组件 A4005	常州华达西德宝激光仪器有限公司	个	-1.00	30.68	-30.68	-1.00	31.78	-31.78	-1.10	3.59%
190	轴承 WML8014ZZ	常州华达西德宝激光仪器有限公司	个	-4.00	1.54	-6.15	-4.00	1.63	-6.52	-0.37	6.02%
191	轴承 WML8014ZZ	常州华达西德宝激光仪器有限公司	个	-7.00	1.54	-10.76	-7.00	1.63	-11.41	-0.65	6.04%
192	照相机脚架LET-3A	常州福佳科技有限公司	个	840.00	1.24	1,041.60	840.00	1.83	1,537.20	495.60	47.58%
193	测距仪主机 GBM-40L	常州福佳科技有限公司	个	4.00	1.86	7.44	4.00	2.75	11.00	3.56	47.85% 测试机
194	测距仪主机 C2011	常州福佳科技有限公司	个	2.00	1.86	3.72	2.00	2.75	5.50	1.78	47.85% 测试机
195	迷你照相机脚架LET-4	常州福佳科技有限公司	个	268.00	1.24	332.32	268.00	1.83	490.44	158.12	47.58%
196	迷你照相机脚架 LET-4A	常州福佳科技有限公司	件	524.00	1.24	649.76	524.00	1.83	958.92	309.16	47.58%
197	测距仪主机 GB15	常州福佳科技有限公司	个	43.00	1.86	79.98	43.00	2.75	118.25	38.27	47.85% 测试机
198	测距仪主机 GB20	常州福佳科技有限公司	个	4.00	1.86	7.44	4.00	2.75	11.00	3.56	47.85% 测试机

存货—发出商品评估明细表

评估基准日：2023年7月31日

表3-9-7

共11页，第7页

被评估单位：常州华达利捷光电仪器有限公司

金额单位：人民币元

序号	商品名称	对方单位名称	计量单位	账面价值			评估价值			增值	增值率	备注
				数量	单价	金额	实际数量	评估单价	金额			
199	测距仪主机 GB30	常州镭佳科技有限公司	个	14.00	1.86	26.04	14.00	2.75	38.50	12.46	47.85%	测试机
200	测距仪主机 DW033	常州镭佳科技有限公司	个	1.00	1.86	1.86	1.00	2.75	2.75	0.89	47.85%	测试机
201	测距仪主机 GB40	常州镭佳科技有限公司	个	28.00	1.86	52.08	28.00	2.75	77.00	24.92	47.85%	测试机
202	测距仪主机 GBM-15	常州镭佳科技有限公司	个	22.00	1.86	40.92	22.00	2.75	60.50	19.58	47.85%	测试机
203	测距仪主机 HLD20P	常州镭佳科技有限公司	个	296.00	1.86	550.56	296.00	2.75	814.00	263.44	47.85%	测试机
204	测距仪主机 G30C	常州镭佳科技有限公司	个	540.00	1.86	1,004.40	540.00	2.75	1,485.00	480.60	47.85%	测试机
205	投点仪主机 LP105A-3	常州镭佳科技有限公司	个	52.00	3.10	161.20	52.00	4.58	238.16	76.96	47.74%	测试机
206	投点仪主机 LP105A	常州镭佳科技有限公司	个	53.00	3.10	164.30	53.00	4.58	242.74	78.44	47.74%	测试机
207	多线仪主机 PLT-2.1	常州镭佳科技有限公司	个	20.00	3.10	62.00	20.00	4.58	91.60	29.60	47.74%	测试机
208	多线仪主机 PLT-3.1	常州镭佳科技有限公司	个	19.00	3.10	58.90	19.00	4.58	87.02	28.12	47.74%	测试机
209	照相机脚架LET-2	常州镭佳科技有限公司	个	15.00	1.24	18.60	15.00	1.83	27.45	8.85	47.58%	
210	照相机脚架LET-3	常州镭佳科技有限公司	个	20.00	1.24	24.80	20.00	1.83	36.60	11.80	47.58%	
211	照相机脚架LET-A	常州镭佳科技有限公司	个	15.00	1.24	18.60	15.00	1.83	27.45	8.85	47.58%	
212	激光标线仪 LSG055A	常州镭佳科技有限公司	件	50.00	3.10	155.00	50.00	4.58	229.00	74.00	47.74%	测试机
213	红光十字投线仪主机 CL1	常州镭佳科技有限公司	个	57.00	3.10	176.70	57.00	4.58	261.06	84.36	47.74%	测试机
214	红光点线仪主机 A3013	常州镭佳科技有限公司	个	26.00	3.10	80.60	26.00	4.58	119.08	38.48	47.74%	测试机
215	红光点线仪主机 HDL2-H	常州镭佳科技有限公司	个	784.00	3.10	2,430.40	784.00	4.58	3,590.72	1,160.32	47.74%	测试机
216	绿光点线仪主机 HDL2G	常州镭佳科技有限公司	个	54.00	3.10	167.40	54.00	4.58	247.32	79.92	47.74%	测试机
217	红光多线仪主机 A3007	常州镭佳科技有限公司	个	168.00	113.93	19,139.80	168.00	4.58	769.44	-18,370.36	-95.98%	呆滞机处理
218	绿光扫平仪主机 PLT-2000HVG	常州镭佳科技有限公司	件	12.00	9.29	111.48	12.00	13.75	165.00	53.52	48.01%	测试机
219	红光投线仪主机 CPL202R	常州镭佳科技有限公司	个	17.00	3.10	52.70	17.00	4.58	77.86	25.16	47.74%	测试机
220	绿光投线仪主机 CPL202G	常州镭佳科技有限公司	个	36.00	3.10	111.60	36.00	4.58	164.88	53.28	47.74%	测试机
221	红光点线仪主机 CPL206R	常州镭佳科技有限公司	个	11.00	3.10	34.10	11.00	4.58	50.38	16.28	47.74%	测试机
222	绿光点线仪主机 CPL206G	常州镭佳科技有限公司	个	12.00	3.10	37.20	12.00	4.58	54.96	17.76	47.74%	测试机
223	测距仪主机 G03	常州镭佳科技有限公司	个	1.00	1.86	1.86	1.00	2.75	2.75	0.89	47.85%	测试机
224	测距仪主机 G03	常州镭佳科技有限公司	个	17.00	1.86	31.62	17.00	2.75	46.75	15.13	47.85%	测试机
225	测距仪主机 G05	常州镭佳科技有限公司	个	3.00	1.86	5.58	3.00	2.75	8.25	2.67	47.85%	测试机
226	绿光投线仪 HLL360G-GS	常州镭佳科技有限公司	个	19.00	3.10	58.90	19.00	4.58	87.02	28.12	47.74%	测试机
227	红光投线仪 HLL360-GS-	常州镭佳科技有限公司	个	9.00	3.10	27.90	9.00	4.58	41.22	13.32	47.74%	测试机
228	红光投线仪 HLL360-GS+	常州镭佳科技有限公司	个	15.00	3.10	46.50	15.00	4.58	68.70	22.20	47.74%	测试机
229	绿光多线仪 HLL361G+	常州镭佳科技有限公司	个	2.00	3.10	6.20	2.00	4.58	9.16	2.96	47.74%	测试机
230	绿光多线仪主机 PLC90DG	常州镭佳科技有限公司	个	20.00	3.10	62.00	20.00	4.58	91.60	29.60	47.74%	测试机
231	红光投线仪主机 A1007	常州镭佳科技有限公司	个	4.00	3.10	12.40	4.00	4.58	18.32	5.92	47.74%	测试机

存货—发出商品评估明细表

评估基准日：2023年7月31日

表3-9-7

共11页，第8页

被评估单位：常州华达科捷光电仪器有限公司

金额单位：人民币元

序号	商品名称	对方单位名称	计量单位	账面价值		评估价值		增减值	增值率	备注		
				数量	单价	金额	实际数量				评估单价	金额
232	红光多线仪主机 A3005	常州镭佳科技有限公司	个	3.00	3.10	9.30	3.00	4.58	13.74	4.44	47.74%	测试机
233	红光点线仪主机 A3006	常州镭佳科技有限公司	个	10.00	3.10	31.00	10.00	4.58	45.80	14.80	47.74%	测试机
234	红光点线仪主机 A4006	常州镭佳科技有限公司	个	3.00	3.10	9.30	3.00	4.58	13.74	4.44	47.74%	测试机
235	投线仪主机 CLI	常州镭佳科技有限公司	个	3.00	3.10	9.30	3.00	4.58	13.74	4.44	47.74%	测试机
236	红光多线仪 HLL361-GS+	常州镭佳科技有限公司	个	10.00	3.10	31.00	10.00	4.58	45.80	14.80	47.74%	测试机
237	投线仪 PL5	常州镭佳科技有限公司	个	67.00	3.10	207.70	67.00	4.58	306.86	99.16	47.74%	测试机
238	测距仪主机 CSS0	常州镭佳科技有限公司	个	2.00	1.86	3.72	2.00	2.75	5.50	1.78	47.85%	测试机
239	绿光多线仪 HLL361G-GS	常州镭佳科技有限公司	个	5.00	3.10	15.50	5.00	4.58	22.90	7.40	47.74%	测试机
240	绿光点线仪主机 P2LCI15G	常州镭佳科技有限公司	个	2.00	3.10	6.20	2.00	4.58	9.16	2.96	47.74%	测试机
241	绿光点线仪主机 P2LCI15G	常州镭佳科技有限公司	个	17.00	3.10	52.70	17.00	4.58	77.86	25.16	47.74%	测试机
242	绿光投线仪主机 PLC15G	常州镭佳科技有限公司	个	24.00	3.10	74.40	24.00	4.58	109.92	35.52	47.74%	测试机
243	绿光投线仪主机 LCLG	常州镭佳科技有限公司	个	5.00	3.10	15.50	5.00	4.58	22.90	7.40	47.74%	测试机
244	绿光点线仪主机 LCLSG	常州镭佳科技有限公司	个	2.00	3.10	6.20	2.00	4.58	9.16	2.96	47.74%	测试机
245	绿光点线仪主机 A2003	常州镭佳科技有限公司	个	1.00	3.10	3.10	1.00	4.58	4.58	1.48	47.74%	测试机
246	红光点线仪主机 A3007	常州镭佳科技有限公司	个	3.00	3.10	9.30	3.00	4.58	13.74	4.44	47.74%	测试机
247	绿光点线仪主机 A3011	常州镭佳科技有限公司	个	2.00	3.10	6.20	2.00	4.58	9.16	2.96	47.74%	测试机
248	绿光点线仪主机 A3014	常州镭佳科技有限公司	个	2.00	3.10	6.20	2.00	4.58	9.16	2.96	47.74%	测试机
249	投线仪主机 A4012	常州镭佳科技有限公司	个	35.00	3.10	108.50	35.00	4.58	160.30	51.80	47.74%	测试机
250	绿光投线仪主机 CPL202G	常州镭佳科技有限公司	个	4.00	3.10	12.40	4.00	4.58	18.32	5.92	47.74%	测试机
251	测距仪主机 C2014	常州镭佳科技有限公司	个	50.00	1.86	93.00	50.00	2.75	137.50	44.50	47.85%	测试机
252	扫平仪套装 200HVT	常州镭佳科技有限公司	个	2.00	3.10	6.20	2.00	4.58	9.16	2.96	47.74%	测试机
253	红光投线仪主机 A1006	常州镭佳科技有限公司	个	5.00	3.10	15.50	5.00	4.58	22.90	7.40	47.74%	测试机
254	激光尺 7501-021R	常州镭佳科技有限公司	套	75.00	1.86	139.50	75.00	2.75	206.25	66.75	47.85%	
255	激光尺 LR-2	常州镭佳科技有限公司	套	8.00	1.86	14.88	8.00	2.75	22.00	7.12	47.85%	
256	红光投线仪套装 A1006	常州镭佳科技有限公司	个	5.00	3.10	15.50	5.00	4.58	22.90	7.40	47.74%	测试机
257	红光投线仪套装 A1007	常州镭佳科技有限公司	个	5.00	3.10	15.50	5.00	4.58	22.90	7.40	47.74%	测试机
258	自动投线仪套装 LP806	常州镭佳科技有限公司	套	71.00	1.86	132.06	71.00	2.75	195.25	63.19	47.85%	测试机
259	测距仪套装 LIDL-Q	常州镭佳科技有限公司	套	800.00	1.86	1,488.00	800.00	2.75	2,200.00	712.00	47.85%	测试机
260	多线仪套装 LP805D	常州镭佳科技有限公司	套	48.00	3.10	148.80	48.00	4.58	219.84	71.04	47.74%	测试机
261	多线仪套装 LC411A-CD	常州镭佳科技有限公司	套	51.00	3.10	158.10	51.00	4.58	233.58	75.48	47.74%	测试机
262	测距仪套装 TLM100	常州镭佳科技有限公司	套	1.00	1.86	1.86	1.00	2.75	2.75	0.89	47.85%	测试机
263	测距仪套装 KBM50	常州镭佳科技有限公司	套	53.00	1.86	98.58	53.00	2.75	145.75	47.17	47.85%	测试机
264	测距仪套装 GDM30	常州镭佳科技有限公司	套	1.00	1.86	1.86	1.00	2.75	2.75	0.89	47.85%	测试机

存货—发出商品评估明细表

评估基准日：2023年7月31日

表3-9-7

共11页，第9页

被评估单位：常州华达科捷光电仪器有限公司

金额单位：人民币元

序号	商品名称	对方单位名称	计量单位	账面价值		评估价值		增值	增值率	备注
				数量	单价	实际数量	评估单价			
265	测距仪套装 GBM-15	常州镭佳科技有限公司	套	64.00	1.86	64.00	2.75	176.00	47.85%	测试机
266	测距仪套装 WPM40	常州镭佳科技有限公司	套	4.00	1.86	4.00	2.75	11.00	47.85%	测试机
267	测距仪套装 C1007	常州镭佳科技有限公司	套	102.00	1.86	102.00	2.75	280.50	47.85%	测试机
268	绿光点线仪套装 HDL2G	常州镭佳科技有限公司	套	1,046.00	3.10	1,046.00	4.58	4,790.68	47.74%	测试机
269	自动投线仪套装 LP806	常州镭佳科技有限公司	套	52.00	3.10	52.00	4.58	238.16	47.74%	测试机
270	红光点线仪套装 LP102	常州镭佳科技有限公司	套	59.00	3.10	59.00	4.58	270.22	47.74%	测试机
271	红光点线仪套装 LM220	常州镭佳科技有限公司	套	2.00	3.10	2.00	4.58	9.16	47.74%	测试机
272	红光点线仪套装 LM300	常州镭佳科技有限公司	套	3.00	3.10	3.00	4.58	13.74	47.74%	测试机
273	红光点线仪套装 LM300	常州镭佳科技有限公司	套	10.00	3.10	10.00	4.58	45.80	47.74%	测试机
274	红光点线仪套装 LP102C	常州镭佳科技有限公司	套	257.00	3.10	257.00	4.58	1,177.06	47.74%	测试机
275	红光点线仪套装 HLL360	常州镭佳科技有限公司	套	297.00	3.10	297.00	4.58	1,360.26	47.74%	测试机
276	红光十字仪套装 HDL2-HB	常州镭佳科技有限公司	个	300.00	3.10	300.00	4.58	1,374.00	47.74%	测试机
277	绿光点线仪套装 CLL10G-1	常州镭佳科技有限公司	个	36.00	3.10	36.00	4.58	164.88	47.74%	测试机
278	多线仪套装 LP605	常州镭佳科技有限公司	套	29.00	3.10	29.00	4.58	132.82	47.74%	测试机
279	多线仪套装 LP800	常州镭佳科技有限公司	套	5.00	3.10	5.00	4.58	22.90	47.74%	测试机
280	多线仪套装 LP800	常州镭佳科技有限公司	套	2.00	3.10	2.00	4.58	9.16	47.74%	测试机
281	多线仪套装 LP800	常州镭佳科技有限公司	套	6.00	3.10	6.00	4.58	27.48	47.74%	测试机
282	红光点线仪套装 LP102C	常州镭佳科技有限公司	套	48.00	3.10	48.00	4.58	219.84	47.74%	测试机
283	红光点线仪套装 LP102E	常州镭佳科技有限公司	套	90.00	3.10	90.00	4.58	412.20	47.74%	测试机
284	红光点线仪套装 LP106X	常州镭佳科技有限公司	套	30.00	3.10	30.00	4.58	137.40	47.74%	测试机
285	红光点线仪套装 CLL10R-1	常州镭佳科技有限公司	个	17.00	3.10	17.00	4.58	77.86	47.74%	测试机
286	红光点线仪套装 L2+	常州镭佳科技有限公司	套	31.00	3.10	31.00	4.58	141.98	47.74%	测试机
287	绿光点线仪套装 HDL2G	常州镭佳科技有限公司	套	598.00	3.10	598.00	4.58	2,738.84	47.74%	测试机
288	绿光点线仪套装 HDL2G	常州镭佳科技有限公司	套	1,282.00	3.10	1,282.00	4.58	5,871.56	47.74%	测试机
289	绿光点线仪套装 HDL2G	常州镭佳科技有限公司	套	1,282.00	3.10	1,282.00	4.58	5,871.56	47.74%	测试机
290	绿光点线仪套装 HDL2G	常州镭佳科技有限公司	套	684.00	3.10	684.00	4.58	3,132.72	47.74%	测试机
291	绿光点线仪套装 HDL2G	常州镭佳科技有限公司	套	800.00	3.10	800.00	4.58	3,664.00	47.74%	测试机
292	绿光点线仪套装 HDL2G	常州镭佳科技有限公司	套	254.00	3.10	254.00	4.58	1,163.32	47.74%	测试机
293	红光点线仪套装 HLL360-WR	常州镭佳科技有限公司	套	3.00	3.10	3.00	4.58	13.74	47.74%	测试机
294	红光点线仪套装 PLC360	常州镭佳科技有限公司	个	26.00	3.10	26.00	4.58	119.08	47.74%	测试机
295	红光点线仪套装 A1003	常州镭佳科技有限公司	套	15.00	3.10	15.00	4.58	68.70	47.74%	测试机
296	多线仪套装 LP330P	常州镭佳科技有限公司	套	2.00	3.10	2.00	4.58	9.16	47.74%	测试机
297	多线仪套装 RN111	常州镭佳科技有限公司	套	4.00	3.10	4.00	4.58	18.32	47.74%	测试机

存货—发出商品评估明细表

评估基准日：2023年7月31日

表3-9-7

共111页，第10页
金额单位：人民币元

被评估单位：常州华达科捷光电仪器有限公司

序号	商品名称	对方单位名称	计量单位	账面价值			评估价值			增值率	备注	
				数量	单价	金额	实际数量	评估单价	金额			
298	多线仪器套裝 LP100	常州镭佳科技有限公司	套	8.00	3.10	24.80	8.00	4.58	36.64	47.74%	测试机	
299	多线仪器套裝 LP300	常州镭佳科技有限公司	套	4.00	3.10	12.40	4.00	4.58	18.32	47.74%	测试机	
300	投点仪器套裝 LP105	常州镭佳科技有限公司	套	26.00	3.10	80.60	26.00	4.58	119.08	47.74%	测试机	
301	扫平仪 PLT200HVG	常州镭佳科技有限公司	个	48.00	1.00	48.00	48.00	13.75	660.00	1275.00%	测试机	
302	投点仪器套裝 PLS3	福禄克测试仪器（上海）有限公司	套	4.00	399.90	1,599.59	4.00	696.21	2,784.84	74.10%		
303	红光点线仪器套裝 PLS4	福禄克测试仪器（上海）有限公司	套	11.00	480.99	5,290.87	11.00	850.53	9,355.83	76.83%		
304	红光点线仪器套裝 PLS2	福禄克测试仪器（上海）有限公司	套	3.00	380.53	1,141.60	3.00	676.28	2,028.84	77.72%		
305	红光点线仪器套裝 PLS4	福禄克测试仪器（上海）有限公司	套	2.00	480.99	961.98	2.00	850.53	1,701.06	76.83%		
306	绿光扫平仪器套裝 B3106	杭州巨星工具有限公司	个	2.00	1,251.11	2,502.22	2.00	3,619.71	7,239.42	189.32%	测试机	
307	红光扫平仪器套裝 B3016	杭州巨星科技股份有限公司	个	1.00	1,034.39	1,034.39	1.00	1,191.70	1,191.70	15.21%		
308	红光扫平仪器套裝 SP500H	欧尼卡光学（武汉）有限公司	套	4.00	1,059.17	4,236.67	4.00	1,265.03	5,060.12	19.44%		
309	充电器 LT58	普瑞测激光测量工具（杭州）有限公司	个	19.00	19.94	378.82	19.00	22.32	424.08	11.95%		
310	锂电池部件 SP500HV	普瑞测激光测量工具（杭州）有限公司	个	100.00	113.75	11,375.18	100.00	127.42	12,742.00	1,366.82	12.02%	
311	绿光贴地仪主板 A4044	普瑞测激光测量工具（杭州）有限公司	个	1.00	19.65	19.65	1.00	23.13	23.13	3.48	17.71%	
312	绿光贴地仪主板 A4044	普瑞测激光测量工具（杭州）有限公司	个	200.00	19.65	3,929.16	200.00	23.13	4,626.00	696.84	17.74%	
313	绿光贴地仪主板 A4051	普瑞测激光测量工具（杭州）有限公司	个	200.00	19.74	3,947.39	200.00	23.13	4,626.00	678.61	17.19%	
314	底座窗罩 A4044	普瑞测激光测量工具（杭州）有限公司	个	260.00	6.15	1,599.12	260.00	7.24	1,882.40	283.28	17.71%	
315	胶合玻璃组 A4044	普瑞测激光测量工具（杭州）有限公司	个	400.00	3.14	1,256.67	400.00	3.65	1,460.00	203.33	16.18%	
316	绿光贴地仪主板 A4050	普瑞测激光测量工具（杭州）有限公司	个	200.00	19.65	3,929.20	200.00	23.13	4,626.00	696.80	17.73%	
317	绿光贴地仪主板 A4052	普瑞测激光测量工具（杭州）有限公司	个	200.00	19.65	3,929.20	200.00	23.13	4,626.00	696.80	17.73%	
318	安全绳 A4013	普瑞测激光测量工具（杭州）有限公司	个	350.00	6.96	2,434.51	350.00	7.58	2,653.00	218.49	8.97%	
319	绿光贴地仪套裝 A4050	普瑞测激光测量工具（杭州）有限公司	套	3.00	438.83	1,316.48	3.00	436.69	1,310.07	-6.41	-0.49%	
320	绿光贴地仪套裝 A4047	普瑞测激光测量工具（杭州）有限公司	套	3.00	446.07	1,338.20	3.00	467.81	1,403.43	65.23	4.87%	
321	绿光贴地仪套裝 A4051	普瑞测激光测量工具（杭州）有限公司	套	3.00	363.65	1,090.95	3.00	375.15	1,125.45	34.50	3.16%	
322	绿光贴地仪套裝 A4052	普瑞测激光测量工具（杭州）有限公司	套	3.00	339.62	1,018.86	3.00	328.13	984.39	-34.47	-3.38%	
323	绿光贴地仪套裝 A4049	普瑞测激光测量工具（杭州）有限公司	套	308.00	461.06	142,005.20	308.00	478.14	147,267.12	5,261.92	3.71%	
324	绿光扫平仪器套裝 B3105	普瑞测激光测量工具（杭州）有限公司	套	80.00	1,333.73	106,698.47	80.00	1,336.75	106,940.00	241.53	0.23%	
325	绿光贴地仪主板 A4044	普瑞测激光测量工具（杭州）有限公司	个	-1.00	19.65	-19.65	-1.00	23.13	-23.13	-3.48	17.71%	
326	绿光贴地仪主板 A4051	普瑞测激光测量工具（杭州）有限公司	个	-3.00	19.65	-58.94	-3.00	23.13	-69.39	-10.45	17.73%	
327	绿光贴地仪主板 A4052	普瑞测激光测量工具（杭州）有限公司	个	-2.00	19.65	-39.29	-2.00	23.13	-46.26	-6.97	17.74%	
328	绿光贴地仪主板 A4050	普瑞测激光测量工具（杭州）有限公司	个	-5.00	19.65	-98.23	-5.00	23.13	-115.65	-17.42	17.73%	
329	绿光贴地仪主板 A4044	普瑞测激光测量工具（杭州）有限公司	个	1.00	19.65	19.65	1.00	23.13	23.13	3.48	17.71%	
330	绿光贴地仪主板 A4051	普瑞测激光测量工具（杭州）有限公司	个	2.00	19.67	39.33	2.00	23.13	46.26	6.93	17.62%	

非流动资产评估汇总表

评估基准日：2023年7月31日

表4
共1页，第1页

被评估单位：常州华达科捷光电仪器有限公司

金额单位：人民币元

编号	科目名称	账面价值	评估价值	增减值	增值率%
4-1	股权投资	0.00	0.00	0.00	0.00%
4-2	其他股权投资	0.00	0.00	0.00	0.00%
4-3	长期应收款	0.00	0.00	0.00	0.00%
4-4	长期股权投资	26,842,974.51	32,472,113.43	5,629,138.92	0.00%
4-5	其他权益工具投资	0.00	0.00	0.00	0.00%
4-6	其他非流动金融资产	0.00	0.00	0.00	0.00%
4-7	投资性房地产	0.00	0.00	0.00	0.00%
4-8	固定资产	48,135,530.66	80,216,990.00	32,081,459.34	66.65%
4-9	在建工程	0.00	0.00	0.00	0.00%
4-10	生产性生物资产	0.00	0.00	0.00	0.00%
4-11	油气资产	0.00	0.00	0.00	0.00%
4-12	使用权资产	6,342,109.53	6,342,109.53	0.00	0.00%
4-13	无形资产	6,022,357.47	51,175,300.00	45,152,942.53	749.76%
4-14	开发支出	0.00	0.00	0.00	0.00%
4-15	商誉	0.00	0.00	0.00	0.00%
4-16	长期待摊费用	4,198,535.78	8,608,177.68	4,409,641.90	105.03%
4-17	递延所得税资产	3,115,992.75	0.00	-3,115,992.75	-100.00%
4-18	其他非流动资产	391,150.00	391,150.00	0.00	0.00%
	合计	95,048,650.70	179,205,840.64	84,157,189.94	88.54%

评估人员：吴璐珺、陈辉

固定资产评估汇总表

评估基准日：2023年7月31日

表4-8
共1页，第1页

被评估单位：常州华达科捷光电仪器有限公司

金额单位：人民币元

编号	科目名称	账面价值		评估价值		增值额		增值率%	
		原值	净值	原值	净值	原值	净值	原值	净值
	房屋建筑物类合计	46,996,252.19	28,370,698.84	63,086,690.00	49,639,500.00	16,090,437.81	21,268,801.16	34.24%	74.97%
4-8-1	固定资产-房屋建筑物	42,959,160.61	27,371,809.01	57,941,290.00	47,525,000.00	14,982,129.39	20,153,190.99	34.88%	73.63%
4-8-2	固定资产-构筑物及其他辅助设施	4,037,091.58	998,889.83	5,145,400.00	2,114,500.00	1,108,308.42	1,115,610.17	27.45%	111.69%
4-8-3	固定资产-管道及沟槽	0.00	0.00	0.00	0.00	0.00	0.00	0.00%	0.00%
	设备类合计	48,915,917.98	19,764,831.82	50,001,183.00	30,577,490.00	1,085,265.02	10,812,658.18	2.22%	54.71%
4-8-4	固定资产-机器设备	34,581,127.02	16,801,829.89	37,543,010.00	24,631,760.00	2,961,882.98	7,829,930.11	8.57%	46.60%
4-8-5	固定资产-车辆	1,447,166.13	468,754.94	845,543.00	818,200.00	-601,623.13	349,445.06	-41.57%	74.55%
4-8-6	固定资产-电子设备	12,887,624.83	2,494,246.99	11,612,630.00	5,127,530.00	-1,274,994.83	2,633,283.01	-9.89%	105.57%
4-8-7	固定资产-土地	0.00	0.00	0.00	0.00	0.00	0.00	0.00%	0.00%
4-8-8	固定资产清理	/	0.00	/	0.00	/	0.00	/	0.00%
	固定资产合计	95,912,170.17	48,135,530.66	113,087,873.00	80,216,990.00	17,175,702.83	32,081,459.34	17.91%	66.65%

评估人员：陈辉

固定资产—机器设备评估明细表

评估基准日：2023年7月31日

共19页，第1页
表4-8-4

被评估单位：常州华达科捷光电仪器有限公司

金额单位：人民币元

序号	设备编号	设备名称	规格型号	生产厂家	计量单位	数量	购置日期	启用日期	账面价值		评估价值		增值率	备注
									原值	净值	原值	净值		
1	020002	示波器 DL43B			台	1	2003年7月	2003年7月	5,500.00	275.00	4,420.00	660.00	140.00%	
2	020003	轴线检测系统			套	1	2003年7月	2003年7月	23,000.00	1,150.00	18,480.00	2,770.00	140.87%	
3	020004	功率计 TQ8210			个	1	2003年7月	2003年7月	11,000.00	550.00	8,840.00	1,330.00	141.82%	
4	020005	钻铣机床 ZX50FA	ZX50FA		台	1	2004年2月	2004年2月	7,380.00	369.00	6,940.00	1,040.00	181.84%	
5	020006	齿轮跳动仪 M0.3-2			台	1	2004年9月	2004年9月	5,590.00	279.50	4,540.00	680.00	143.29%	
6	020007	配电柜			台	1	2004年12月	2004年12月	127,440.00	6,372.00	119,820.00	17,970.00	182.02%	
7	020008	电镜槽			台	1	1993年4月	1993年4月	3,000.00	117.50	1,770.00	270.00	129.79%	
8	020009	台钻			台	1	1995年5月	1995年5月	1,700.00	85.00	890.00	130.00	52.94%	
9	020010	攻丝机	S4012		台	1	1996年1月	1996年1月	2,300.00	115.00	1,460.00	220.00	91.30%	
10	020012	双管比较测角仪			台	1	2000年12月	2000年12月	4,300.00	215.00	1,310.00	200.00	-6.98%	
11	020013	钻床	E4116		台	1	2000年12月	2000年12月	2,500.00	125.00	1,590.00	240.00	92.00%	
12	020014	攻丝机	SNF16		台	1	2000年12月	2000年12月	2,500.00	125.00	1,590.00	240.00	92.00%	
13	020016	成像检测系统	CCD		套	1	2002年8月	2002年8月	25,000.00	1,250.00	8,850.00	1,330.00	6.40%	
14	020020	升降台			个	1	2005年3月	2005年3月	3,200.00	160.00	2,950.00	440.00	175.00%	
15	020021	压力机（脚踏）			台	1	2005年6月	2005年6月	3,160.00	158.00	2,920.00	440.00	178.48%	
16	020022	台钻			台	1	2005年6月	2005年6月	4,500.00	225.00	4,150.00	620.00	175.56%	
17	020023	数控机床 CJK1630			台	1	2005年6月	2005年6月	73,800.00	3,690.00	68,120.00	10,220.00	176.96%	
18	020024	数控机床 CJK1630			台	1	2005年6月	2005年6月	73,800.00	3,690.00	68,120.00	10,220.00	176.96%	
19	020025	数控机床 CJK1630			台	1	2005年6月	2005年6月	73,800.00	3,690.00	68,120.00	10,220.00	176.96%	
20	020026	攻丝机 SWJ-16			台	1	2005年6月	2005年6月	2,950.00	147.50	2,720.00	410.00	177.97%	
21	020027	车床 CDL6136/750			台	1	2005年6月	2005年6月	28,420.00	1,421.00	26,230.00	3,940.00	177.27%	
22	050303	卷帘门（测量车间金天地）			个	1	2013年10月	2013年10月	2,735.10	136.76	2,820.00	510.00	272.92%	
23	050328	测试仪（品管用）			个	1	2014年6月	2014年6月	976.07	48.80	930.00	140.00	186.89%	
24	050333	风幕机			台	1	2014年6月	2014年6月	1,623.93	81.19	1,670.00	400.00	392.67%	
25	050351	测量项目			套	1	2014年12月	2014年12月	81,025.64	4,051.28	76,970.00	11,550.00	185.10%	
26	050354	通风系统（物流配送中心）			套	1	2014年12月	2014年12月	6,000.00	300.00	6,180.00	1,730.00	476.67%	
27	050355	动感护栏			套	1	2004年12月	2004年12月	104,060.00	5,203.00	97,830.00	14,680.00	182.14%	
28	020030	倾斜台			个	1	2005年9月	2005年9月	2,400.00	120.00	2,240.00	340.00	183.33%	
29	020031	倾斜台			个	1	2005年9月	2005年9月	2,400.00	120.00	2,240.00	340.00	183.33%	
30	020032	电控角位台	TSAG10-W		个	1	2007年5月	2007年5月	3,210.00	160.50	2,910.00	440.00	174.14%	
31	020033	电控角位台	TSAG15-W		个	1	2007年5月	2007年5月	3,210.00	160.50	2,910.00	440.00	174.14%	
32	020034	高精度电控旋转台	RAK200		个	1	2007年5月	2007年5月	12,600.00	630.00	11,420.00	1,710.00	171.43%	
33	020035	三维电移台控制器	SC300-3B		台	1	2007年5月	2007年5月	7,980.00	399.00	7,230.00	1,090.00	173.18%	
34	020036	柜式冷冻箱，PROFICINE TAUROS			台	1	2007年5月	2007年5月	6,735.21	336.76	6,100.00	920.00	173.19%	
35	020038	立式加工中心（VF-2D）			套	1	2007年9月	2007年9月	410,937.00	20,546.85	316,990.00	47,550.00	131.42%	
36	020046	PS-20A超声波清洗机			台	1	2011年6月	2011年6月	1,100.00	0.00	400.00	60.00	0.00%	
37	020047	CYK360/750数控车床			台	1	2011年6月	2011年6月	64,529.91	3,226.49	64,530.00	9,680.00	200.02%	
38	020048	CYK360/750数控车床			台	1	2011年6月	2011年6月	64,529.91	3,226.50	64,530.00	9,680.00	200.02%	
39	020051	储气罐1200*2000*10			个	1	2011年8月	2011年8月	7,692.31	384.62	7,690.00	1,150.00	199.00%	
40	020052	电力桥架			个	1	2011年9月	2011年9月	19,000.00	950.00	17,670.00	4,590.00	383.16%	

固定资产—机器设备评估明细表

评估基准日：2023年7月31日

共19页，第2页
表4-8-4

被评估单位：常州华达科技光电仪器有限公司

金额单位：人民币元

序号	设备编号	设备名称	规格型号	生产厂家	计量单位	数量	购置日期	启用日期	账面价值		评估价值		增值率	备注
									原值	净值	原值	净值		
41	020053	UV LED固化装置			台	1	2011年9月	2011年9月	12,820.51	641.26	12,820.00	1,920.00	199.41%	
42	020056	电动葫芦			个	1	2011年10月	2011年10月	1,444.44	0.00	1,440.00	380.00	0.00%	
43	020057	精加工用立式镗铣加工中心 VF-2 (3台)			台	3	2011年11月	2011年11月	1,241,100.00	62,055.00	950,970.00	152,160.00	145.20%	
44	020058	研发部用立式镗铣加工中心 VF-1(1台)			台	1	2011年11月	2011年11月	413,700.00	20,685.00	316,990.00	50,720.00	145.20%	
45	020060	自动点胶机器人 QUICK8320al			台	1	2012年2月	2012年2月	21,367.52	1,068.38	21,370.00	3,210.00	200.45%	
46	020061	扭力测试仪			台	1	2012年2月	2012年2月	1,282.05	64.10	1,280.00	190.00	196.41%	
47	020062	液压站 (TSL-3)			台	1	2012年3月	2012年3月	2,820.51	141.03	2,820.00	820.00	481.44%	
48	020064	全自动感应式移门货淋室 FL 1台			个	1	2012年6月	2012年6月	25,641.03	1,282.05	17,700.00	2,660.00	107.48%	
49	020065	非标三侧电子联锁风淋室 FL-D2 1台			个	1	2012年6月	2012年6月	21,367.52	1,068.38	15,750.00	2,360.00	120.90%	
50	020066	氟铝镀锌板 FFU 1台			个	1	2012年6月	2012年6月	2,307.69	115.38	2,310.00	600.00	420.02%	
51	020068	海尔加湿器 (ZLL5003型) (车间光装组用)			台	1	2012年7月	2012年7月	1,366.67	68.33	1,370.00	210.00	207.33%	
52	020069	UT839扫描枪 (UB生产线用)			把	1	2012年10月	2012年10月	1,025.64	51.28	910.00	140.00	173.01%	
53	020070	激光功率计 (UB项目用共3台)			个	1	2012年11月	2012年11月	5,128.21	256.41	5,130.00	770.00	200.30%	
54	020071	UT839扫描枪2套 (UB生产线)			套	1	2012年12月	2012年12月	683.76	34.19	610.00	90.00	163.23%	
55	020072	点胶机1台			台	1	2013年3月	2013年3月	957.26	47.86	960.00	140.00	192.52%	
56	020074	磁钢组件装配机			台	1	2013年10月	2013年10月	43,689.32	2,184.47	45,000.00	15,750.00	621.00%	
57	020075	测色系统 (品管部用)			套	1	2013年12月	2013年12月	9,401.71	470.09	8,840.00	1,330.00	182.92%	
58	020076	测光机1台	DLDP-50DC		台	1	2014年4月	2014年4月	28,205.13	1,410.26	23,450.00	5,160.00	265.89%	
59	020078	手推式洗地机			台	1	2014年5月	2014年5月	13,333.33	666.67	10,180.00	2,340.00	251.00%	
60	020082	LT56检测光学系统			套	1	2014年6月	2014年6月	64,203.84	8,803.87	60,990.00	9,150.00	3.93%	
61	020084	扫平仪光学测试			台	1	2014年6月	2014年6月	17,189.56	2,556.55	16,330.00	2,450.00	3.97%	
62	020087	通用型热压机			台	1	2014年8月	2014年8月	19,417.48	2,969.20	20,000.00	7,200.00	142.49%	
63	020088	富士能点胶机			台	1	2014年8月	2014年8月	2,008.55	100.43	1,990.00	300.00	198.72%	
64	020089	扫平仪自动摇摆设备 (制造部)			台	1	2014年8月	2014年8月	21,367.52	3,267.16	20,300.00	3,050.00	-6.65%	
65	020090	鼓风干燥箱 (制造部用)	DHG-9623A		台	1	2014年10月	2014年10月	8,205.13	410.26	8,620.00	37%	677.56%	
66	020092	电子经纬仪			台	1	2014年10月	2014年10月	2,307.69	115.38	2,190.00	330.00	186.01%	
67	020093	电子经纬仪			台	1	2014年11月	2014年11月	2,307.69	115.38	2,190.00	330.00	186.01%	
68	020094	箱式变压器			台	1	2004年12月	2004年12月	76,119.63	3,805.98	71,570.00	10,740.00	182.19%	
69	020095	500kv变压器			台	1	2010年9月	2010年9月	319,253.93	15,962.70	306,480.00	61,300.00	284.02%	
70	020099	西德宝LAX50测试改造			台	1	2014年12月	2014年12月	1,367.52	68.38	1,300.00	200.00	192.48%	
71	030001	半导体管特性图示仪	XJ4810		台	1	2004年3月	2004年3月	4,725.00	236.25	3,840.00	580.00	145.50%	
72	030003	电热恒温鼓风干燥箱9023A	9023A		套	1	2004年3月	2004年3月	2,405.00	120.25	2,260.00	340.00	182.74%	
73	030005	DW数显测轮检测用工装			套	1	2004年12月	2004年12月	2,200.00	110.00	1,790.00	270.00	145.45%	
74	030006	TTN双通道数字示波器			台	1	2004年12月	2004年12月	17,200.00	860.00	13,970.00	2,100.00	144.19%	
75	030007	模具	8.009.013		套	1	2003年11月	2003年11月	7,000.00	350.00	7,000.00	1,050.00	200.00%	
76	030008	模具	8.019.024		套	1	2003年11月	2003年11月	13,000.00	650.00	13,000.00	1,950.00	200.00%	
77	030009	模具	8.019.025		套	1	2003年11月	2003年11月	5,000.00	250.00	5,000.00	750.00	200.00%	
78	030010	超声波清洗机	SY1012A		台	1	2003年11月	2003年11月	5,500.00	275.00	5,310.00	800.00	190.91%	
79	030011	升降工作台			台	1	2003年12月	2003年12月	3,500.00	175.00	3,380.00	510.00	191.43%	
80	030012	二维微镜台FC3			台	1	2003年12月	2003年12月	2,000.00	100.00	1,930.00	290.00	190.00%	

固定资产—机器设备评估明细表

评估基准日：2023年7月31日

被评估单位：常州华达科技光电仪器有限公司

共19页，第3页
表4-8.4

金额单位：人民币元

序号	设备编号	设备名称	规格型号	生产厂家	计量单位	数量	购置日期	启用日期	账面价值		评估价值		增值率	备注
									原值	净值	原值	净值		
81	030013	模具SLT1000			套	1	2003年12月	2003年12月	61,000.00	3,050.00	61,000.00	9,150.00	200.00%	
82	030014	模具LM300			套	1	2003年12月	2003年12月	52,500.00	2,625.00	52,500.00	7,880.00	200.19%	
83	030015	模具LS1000			套	1	2004年3月	2004年3月	4,000.00	200.00	3,930.00	590.00	195.00%	
84	030016	模具VP-2A			套	1	2004年3月	2004年3月	15,000.00	750.00	14,740.00	2,210.00	194.67%	
85	030017	模具加工工装夹具			套	1	2004年3月	2004年3月	2,720.00	136.00	2,670.00	400.00	194.12%	
86	030018	橡胶护套模具			套	1	2004年3月	2004年3月	2,500.00	125.00	2,460.00	370.00	196.00%	
87	030019	橡皮垫模具	8.647.063		套	1	2004年3月	2004年3月	1,500.00	75.00	1,470.00	220.00	193.33%	
88	030020	激光功率计			个	1	2004年4月	2004年4月	2,912.00	145.60	2,360.00	360.00	147.25%	
89	030021	压铸模具—升降座			套	1	2005年3月	2005年3月	5,000.00	250.00	4,820.00	720.00	188.00%	
90	030022	压铸模具—侧板			套	1	2005年3月	2005年3月	4,000.00	200.00	3,860.00	580.00	190.00%	
91	030024	HID-SC-1型传感器测试仪			台	1	2005年9月	2005年9月	2,280.00	114.00	1,890.00	280.00	145.61%	
92	030025	单道微量注射泵 WZ-50C2			台	1	2005年10月	2005年10月	3,248.40	162.42	3,000.00	450.00	177.06%	
93	030026	SP50外壳包胶橡胶模具			套	1	2005年10月	2005年10月	4,500.00	225.00	4,340.00	650.00	188.89%	
94	030027	PW12模具一套			套	1	2006年2月	2006年2月	36,875.00	1,843.75	35,240.00	5,290.00	186.92%	
95	030028	滑板模具	CG-5.300.001		套	1	2006年3月	2006年3月	3,500.00	175.00	3,350.00	500.00	185.71%	
96	030029	PCD铣刀			把	1	2006年4月	2006年4月	3,440.63	172.03	3,180.00	480.00	179.02%	
97	030030	PCD铣刀			把	1	2006年4月	2006年4月	3,440.63	172.03	3,180.00	480.00	179.02%	
98	030031	PCD铣刀			把	1	2006年4月	2006年4月	3,440.63	172.03	3,180.00	480.00	179.02%	
99	030033	塑壳	SP102		台	1	2006年6月	2006年6月	38,000.00	1,900.00	35,080.00	5,260.00	176.84%	
100	030034	模具	MP27三棱镜模框		套	1	2006年6月	2006年6月	4,500.00	225.00	4,300.00	650.00	188.89%	
101	030035	集成电路ICES0仿真器	ICES0仿真器		台	1	2006年8月	2006年8月	23,700.00	1,185.00	21,880.00	3,280.00	176.79%	
102	030036	三槽清洗机			台	1	2006年8月	2006年8月	30,000.00	1,500.00	27,690.00	4,150.00	176.67%	
103	030038	刀体 (21CD32-MBQ0320-60)			把	1	2006年8月	2006年8月	5,850.00	292.50	5,400.00	810.00	176.92%	
104	030039	静电测试仪			台	1	2006年10月	2006年10月	7,200.00	360.00	5,970.00	900.00	150.00%	
105	030041	点胶机			台	1	2006年12月	2006年12月	2,800.00	140.00	2,590.00	390.00	178.57%	
106	030042	激光准直调校检测系统			套	1	2006年12月	2006年12月	635,600.00	31,780.00	586,710.00	88,010.00	176.94%	
107	030043	室内基线检测系统 (2条)			套	1	2006年12月	2006年12月	110,600.00	5,530.00	103,970.00	15,600.00	182.10%	
108	030044	注射泵 (TJ-3A/W0109-1B)			台	1	2007年2月	2007年2月	9,500.00	475.00	8,610.00	1,290.00	171.58%	
109	030045	交流伺服电机130ST	M05025H		台	1	2007年4月	2007年4月	3,000.00	150.00	2,440.00	370.00	146.67%	
110	030047	人体综合测试仪			台	1	2007年9月	2007年9月	2,400.00	120.00	2,030.00	310.00	158.33%	
111	030049	新风箱			台	1	2010年2月	2010年2月	3,944.44	197.22	4,060.00	610.00	209.30%	
112	030051	-40℃低温保存箱			台	1	2010年8月	2010年8月	6,752.14	337.61	6,960.00	1,040.00	208.05%	
113	030054	激光功率计			个	1	2010年1月	2010年1月	1,709.40	85.47	1,710.00	260.00	204.20%	
114	030058	薄膜缠绕机			台	1	2010年11月	2010年11月	29,914.53	1,495.73	30,810.00	4,620.00	208.88%	
115	030059	罐高车			台	1	2010年11月	2010年11月	5,299.15	264.96	5,460.00	820.00	209.48%	
116	030060	示波器 (TDS1002C-SC)			台	1	2010年12月	2010年12月	5,427.35	271.37	5,430.00	810.00	198.49%	
117	030064	工装			套	1	2011年3月	2011年3月	49,974.36	2,498.72	49,970.00	7,500.00	200.15%	
118	030065	扭力计			个	1	2011年4月	2011年4月	1,965.81	98.29	1,970.00	300.00	205.22%	
119	030070	轴流风机			台	1	2011年9月	2011年9月	750.00	37.50	750.00	110.00	193.33%	
120	030072	双层工作台			台	1	2011年9月	2011年9月	700.00	35.00	700.00	110.00	214.29%	

固定资产—机器设备评估明细表

评估基准日：2023年7月31日

共19页，第4页
表4-8-4

被评估单位：常州华达科技光电仪器有限公司

金额单位：人民币元

序号	设备编号	设备名称	规格型号	生产厂家	计量单位	数量	购置日期	启用日期	账面价值		评估价值		增值率	备注
									原值	净值	原值	净值		
121	030082	拔链寿命试验台			台	1	2012年8月	2012年8月	34,981.70	1,749.09	34,980.00	5,250.00	200.16%	
122	030083	雨淋试验箱			台	1	2012年8月	2012年8月	94,932.31	4,746.62	94,930.00	14,240.00	200.00%	
123	030084	模拟运输振动试验机			台	1	2012年8月	2012年8月	64,967.74	3,248.39	64,970.00	9,750.00	200.15%	
124	030089	扫平仪倾斜补偿测试台			台	1	2012年8月	2012年8月	79,960.48	3,998.02	79,960.00	11,990.00	199.90%	
125	030090	JZ-1型电动伸缩门（门卫移门）			台	1	2012年9月	2012年9月	14,529.91	726.50	14,530.00	2,180.00	200.07%	
126	030097	道闸			台	1	2012年12月	2012年12月	1,705.13	0.00	1,710.00	260.00	0.00%	
127	030149	激光功率计（品管）			个	1	2014年11月	2014年11月	14,188.03	709.40	13,480.00	2,020.00	184.75%	
128	030150	探头（品管）			台	1	2014年11月	2014年11月	8,034.19	401.71	7,310.00	1,100.00	173.83%	
129	040001	欧豹电动车	24式		辆	1	2003年7月	2003年7月	4,650.00	232.50	4,490.00	670.00	188.17%	
130	040002	电动车			辆	1	2006年11月	2006年11月	2,050.00	102.50	1,890.00	280.00	173.17%	
131	040003	电动自行车			辆	1	2007年5月	2007年5月	2,200.00	110.00	1,990.00	300.00	172.73%	
132	040005	液压推车（2T）			辆	1	2011年3月	2011年3月	1,239.32	61.97	1,240.00	190.00	206.60%	
133	040007	液压叉车			辆	1	2011年7月	2011年7月	1,239.32	0.00	1,240.00	190.00	0.00%	
134	040008	液压叉车			辆	1	2012年12月	2012年12月	1,239.32	61.97	1,240.00	190.00	206.60%	
135	040010	1.4吨叉车（材料库用）			辆	1	2013年6月	2013年6月	43,589.74	2,179.49	45,770.00	6,870.00	215.21%	
136	040012	液压叉车			辆	1	2013年10月	2013年10月	2,478.63	123.93	2,600.00	470.00	279.25%	
137	040013	福田电动车（2辆）			辆	1	2013年11月	2013年11月	2,904.27	145.21	3,050.00	580.00	299.42%	
138	050020	高配	AFVCI0180		台	1	2001年2月	2001年2月	9,500.00	475.00	9,180.00	1,380.00	190.53%	
139	030153	开关寿命测试台		武进区横林祥敏机械厂	台	1	2015年3月	2015年3月	7,692.31	384.62	7,310.00	1,100.00	186.00%	
140	020100	SXL2型热压机		武进区横林祥敏机械厂	台	1	2015年3月	2015年3月	16,068.38	803.42	16,710.00	6,680.00	731.45%	
141	030154	橡胶自动切断机		武进区横林祥敏机械厂	台	1	2015年6月	2015年6月	27,564.10	1,378.21	27,290.00	5,190.00	276.58%	
142	020103	橡胶和玻璃管综合测试工装			套	1	2015年6月	2015年6月	38,256.41	8,874.95	37,870.00	7,200.00	-18.87%	
143	020107	十字模组产线投入			台	1	2015年6月	2015年6月	480,084.00	111,352.28	475,280.00	199,620.00	79.27%	
144	020108	SXL3自动装磁钢机		武进区横林祥敏机械厂	台	1	2015年7月	2015年7月	20,512.82	4,921.31	21,330.00	42%	82.07%	
145	040014	模拟运输振动试验台 YH-100VTR		上海一华仪器设备有限公司	台	1	2015年7月	2015年7月	7,692.31	384.62	7,310.00	20%	279.60%	
146	040014	林德叉车（L10）物料部		林德（中国）叉车有限公司	辆	1	2015年7月	2015年7月	59,829.06	2,991.45	62,820.00	33%	592.97%	
147	030171	鼓风干燥箱		上海蒙研科学仪器有限公司	台	1	2015年9月	2015年9月	8,205.13	410.26	8,620.00	44%	823.80%	
148	030170	鼓风干燥箱		上海蒙研科学仪器有限公司	台	1	2015年9月	2015年9月	8,205.13	410.26	8,620.00	44%	823.80%	
149	020111	潜水试验台		武进区横林祥敏机械厂	台	1	2015年10月	2015年10月	49,572.65	2,478.63	47,090.00	22%	317.97%	
150	030179	光学平台		河北成利用电器设备有限公司	台	1	2015年10月	2015年10月	4,529.91	226.50	4,490.00	35%	593.16%	
151	030188	高温老化试验箱		东莞市艾思荔检测仪器有限公司	台	1	2015年12月	2015年12月	15,384.62	769.23	14,620.00	24%	356.30%	
152	030190	手持式LCR表（品管部）		常州协德机电有限公司	台	1	2015年12月	2015年12月	1,008.55	50.43	960.00	24%	356.08%	
153	030191	SANWA功率计（品管部）		常州协德机电有限公司	个	1	2015年12月	2015年12月	1,153.85	57.69	1,100.00	24%	350.68%	
154	030194	荧光光谱仪（品管部）		江苏天瑞仪器股份有限公司	台	1	2015年12月	2015年12月	68,376.07	3,418.80	64,960.00	24%	356.01%	
155	030196	点胶控制器	AP-1	苏州市腾尚工业设备有限公司	台	1	2015年12月	2015年12月	2,179.49	108.97	2,160.00	24%	377.20%	
156	030197	可编程电动升降系统		常州市德泽机械制造有限公司	套	1	2016年1月	2016年1月	11,794.87	589.74	12,270.00	46%	856.35%	
157	030203	PM-L100半自动装磁钢机		武进区横林祥敏机械厂（工装）	台	1	2016年3月	2016年3月	11,538.46	576.92	12,000.00	48%	898.41%	
158	030204	道闸		常州市奥电子科技有限公司	台	1	2016年4月	2016年4月	12,500.00	625.00	13,000.00	39%	711.20%	
159	050446	拔链寿命测试机	LX-9635	东莞市利鑫仪器设备有限公司	台	1	2016年6月	2016年6月	3,675.21	183.76	3,490.00	15%	182.98%	
160	030208	标准钢卷尺	50m	天津金色方圆仪器仪表有限公司	台	1	2016年6月	2016年6月	7,264.95	363.25	7,560.00	49%	918.58%	

固定资产—机器设备评估明细表

评估基准日：2023年7月31日

共19页，第5页
表4-8-4

被评估单位：常州华达科捷光电仪器有限公司

金额单位：人民币元

序号	设备编号	设备名称	规格型号	生产厂家	计量单位	数量	购置日期	启用日期	账面价值		评估价值		增值率	备注
									原值	净值	原值	成新率		
161	050456	自动拆盖封箱机(外购)		常州市拓威机械制造厂	台	1	2016年8月	2016年8月	36,752.14	1,837.61	37,120.00	50%	18,560.00	910.01%
162	050457	双侧面自动贴标机		常州市拓威机械制造厂	台	1	2016年8月	2016年8月	45,726.50	2,286.33	46,180.00	50%	23,090.00	909.92%
163	050458	四角边封箱机		常州市拓威机械制造厂	台	1	2016年8月	2016年8月	71,794.87	3,389.74	72,510.00	50%	36,260.00	910.10%
164	050462	纸箱贴标工位输送机		常州市拓威机械制造厂	台	1	2016年8月	2016年8月	4,102.56	205.13	4,140.00	50%	2,070.00	909.12%
165	050463	主机外箱工位输送机	L2500*B600	常州市拓威机械制造厂	台	1	2016年8月	2016年8月	8,119.66	405.98	8,200.00	50%	4,100.00	909.90%
166	050464	主机外箱装附件工位输送机	L6600*B900	常州市拓威机械制造厂	台	1	2016年8月	2016年8月	24,358.97	1,217.95	24,600.00	50%	12,300.00	909.89%
167	050465	彩盒入主工位输送机	L1400*B600	常州市拓威机械制造厂	台	1	2016年8月	2016年8月	6,410.26	320.51	6,470.00	50%	3,240.00	910.89%
168	050466	自动推箱装置		常州市拓威机械制造厂	台	1	2016年8月	2016年8月	7,264.95	363.25	7,340.00	50%	3,670.00	910.32%
169	050467	自动推箱装置		常州市拓威机械制造厂	台	1	2016年8月	2016年8月	7,264.96	363.25	7,340.00	50%	3,670.00	910.32%
170	050468	待码过渡输送机3000		常州市拓威机械制造厂	台	1	2016年8月	2016年8月	6,410.26	320.51	6,470.00	50%	3,240.00	910.89%
171	050469	系统控制柜		常州市拓威机械制造厂	套	1	2016年8月	2016年8月	15,811.97	790.60	16,440.00	61%	10,030.00	1168.66%
172	050470	1.5吨蓄电池叉车	CPD15A-C4	无锡杭叉叉车销售有限公司	辆	1	2016年8月	2016年8月	75,213.68	3,760.68	80,480.00	42%	33,800.00	798.77%
173	050477	货架(物料部)		常州市明盛仓储设备有限公司	台	1	2016年9月	2016年9月	8,034.19	401.71	8,360.00	31%	2,590.00	544.74%
174	020118	GS测距仪生产工具设备		常州邦隆包装机械有限公司	台	1	2016年9月	2016年9月	471,367.52	165,285.86	447,800.00	31%	138,820.00	-16.01%
175	050485	电动打包机(VK100)		常州邦隆包装机械有限公司	台	1	2016年9月	2016年9月	2,991.45	149.57	3,020.00	51%	1,540.00	929.62%
176	020119	外圆磨床	MA1420A*500		台	1	2002年6月	2002年6月	59,500.00	2,975.00	57,470.00	15%	8,620.00	189.75%
177	020120	多齿多度台			台	1	2003年3月	2003年3月	26,000.00	1,300.00	25,110.00	15%	3,770.00	190.00%
178	020122	轰击变压器			台	1	2006年8月	2006年8月	2,400.00	120.00	2,030.00	15%	310.00	158.33%
179	020123	平板			台	1	2006年12月	2006年12月	3,400.00	170.00	3,140.00	15%	470.00	176.47%
180	020125	台式攻丝机			台	1	2006年12月	2006年12月	2,500.00	125.00	2,310.00	15%	350.00	180.00%
181	020126	台式攻丝机			台	1	2006年12月	2006年12月	2,500.00	125.00	2,310.00	15%	350.00	180.00%
182	020127	研磨机			台	1	2006年12月	2006年12月	40,000.00	2,000.00	36,920.00	15%	5,540.00	177.00%
183	020129	磨床			台	1	2006年12月	2006年12月	58,000.00	2,900.00	53,540.00	15%	8,030.00	176.90%
184	020130	精密车床			台	1	2006年12月	2006年12月	27,200.00	1,360.00	25,110.00	15%	3,770.00	177.21%
185	020131	内圆磨床	M215A		台	1	2007年6月	2007年6月	92,160.00	4,608.00	83,500.00	15%	12,520.00	171.70%
186	020132	离心机	LD4-2A		台	1	2008年5月	2008年5月	4,500.00	225.00	3,890.00	15%	580.00	157.78%
187	020133	检测分度台			台	1	2009年5月	2009年5月	2,276.92	113.85	2,250.00	15%	340.00	198.64%
188	020134	研华工控机			台	1	2009年11月	2009年11月	7,692.31	384.62	6,460.00	15%	970.00	152.20%
189	020137	JTD基线测试工装			套	1	2013年1月	2013年1月	10,338.45	516.92	10,530.00	15%	1,580.00	205.66%
190	020138	双人三侧电子联锁风淋室			台	1	2013年9月	2013年9月	10,256.41	512.82	6,370.00	18%	1,150.00	124.25%
191	020140	光学测角仪			台	1	2006年12月	2006年12月	160,000.00	8,000.00	132,650.00	15%	19,900.00	148.75%
192	020141	自准测角仪			台	1	2006年12月	2006年12月	16,000.00	800.00	13,270.00	15%	1,990.00	148.75%
193	020142	坐标测量机			台	1	2006年12月	2006年12月	80,000.00	4,000.00	66,330.00	15%	9,950.00	148.75%
194	020143	坐标测量机			台	1	2006年12月	2006年12月	80,000.00	4,000.00	66,330.00	15%	9,950.00	148.75%
195	020144	坐标测量机			台	1	2006年12月	2006年12月	80,000.00	4,000.00	66,330.00	15%	9,950.00	148.75%
196	050496	仿真器			台	1	2006年2月	2006年2月	2,800.00	140.00	2,320.00	15%	350.00	150.00%
197	050501	存储示波器泰克			台	1	2006年12月	2006年12月	8,000.00	400.00	6,630.00	15%	1,000.00	150.00%
198	050502	存储示波器泰克			台	1	2006年12月	2006年12月	8,000.00	400.00	6,630.00	15%	1,000.00	150.00%
199	050507	通用计数器			台	1	2000年6月	2000年6月	4,400.00	220.00	4,250.00	15%	640.00	190.91%
200	050508	TDS220示波器			台	1	2009年9月	2009年9月	3,689.32	184.47	3,650.00	15%	550.00	198.15%

固定资产—机器设备评估明细表

评估基准日：2023年7月31日

共19页，第6页
表4-8-4

被评估单位：常州华达捷光电仪器有限公司

金额单位：人民币元

序号	设备编号	设备名称	规格型号	生产厂家	计量单位	数量	购置日期	启用日期	账面价值		评估价值		增值率	备注
									原值	净值	原值	净值		
201	050512	频率计（制造部）			个	1	2013年12月	2013年12月	2,393.16	119.66	2,250.00	340.00	184.14%	
202	050521	内径千分尺（368-161）品管部		常州青采精密机械有限公司	台	1	2016年11月	2016年11月	1,880.34	94.02	1,960.00	1,020.00	984.88%	
203	050522	内径千分尺（368-164）品管部		常州青采精密机械有限公司	台	1	2016年11月	2016年11月	2,008.55	100.43	2,090.00	1,090.00	985.33%	
204	050532	激光尘埃粒子计数器	CW-HPC300	深圳市赛纳威环境科技有限公司	台	1	2016年12月	2016年12月	7,179.49	358.97	6,820.00	2,320.00	546.29%	
205	050533	电池综合测试仪	BTS-2004H	深圳市泰斯电子有限公司	台	1	2016年12月	2016年12月	4,102.56	205.13	3,900.00	1,330.00	548.37%	
206	020146	LD压装设备			台	1	2016年12月	2016年12月	213,675.22	80,033.80	222,220.00	117,780.00	47.16%	
207	020147	加工中心（CEGA-542）研发中心		南京达器测控科技有限公司	台	1	2017年1月	2017年1月	261,264.64	13,063.23	266,490.00	141,240.00	981.20%	
208	020148	制造生产线设备			台	1	2017年2月	2017年2月	297,047.27	115,920.21	297,050.00	160,410.00	38.38%	
209	050550	湿井加湿机	MCS-03	上海非电电器有限公司	台	3	2017年3月	2017年3月	4,612.82	230.64	3,990.00	810.00	251.20%	
210	050554	重锤电阻测试仪	ACL-800	苏州通格电子设备有限公司	台	1	2017年4月	2017年4月	10,256.41	512.82	10,050.00	3,720.00	625.40%	
211	050555	混胶机	G-108CP		台	1	2017年4月	2017年4月	94,017.09	4,700.85	94,020.00	34,790.00	640.08%	
212	050560	净化工作台	SW-CJ-2FD		台	1	2017年4月	2017年4月	10,427.35	521.37	10,430.00	5,010.00	860.93%	
213	HD-SM-SB-0022	全自动感应移门货淋室	YJ-AS-2	无锡一净化设备有限公司	台	1	2017年5月	2017年5月	37,179.49	15,393.49	30,970.00	14,870.00	-3.40%	
214	HD-3401-001	温湿度记录仪（物料部）	THR-1	上海卓阅仪器仪表有限公司	台	1	2017年5月	2017年5月	1,410.25	70.51	1,380.00	530.00	651.67%	
215	HD-3401-002	温湿度记录仪（物料部）	THR-1	上海卓阅仪器仪表有限公司	台	1	2017年5月	2017年5月	1,410.26	70.51	1,380.00	530.00	651.67%	
216	HD-3401-003	粗糙度仪	178-561-02DC	昆山典冠贸易有限公司	台	1	2017年5月	2017年5月	10,683.76	534.19	10,470.00	3,980.00	645.05%	
217	HD-2802-001	手动液压	2吨尼龙轮	常州市晨磊物资有限公司	台	1	2017年6月	2017年6月	1,153.85	57.69	1,180.00	660.00	1044.05%	
218	HD-2304-024-029	烟雾净化过滤系统	QUICK6601	常州快克锡焊股份有限公司	套	6	2017年6月	2017年6月	8,205.13	410.26	8,220.00	4,020.00	879.87%	
219	HD-2304-016-023	烟雾净化过滤系统	QUICK6602	常州快克锡焊股份有限公司	套	8	2017年6月	2017年6月	18,324.79	916.24	18,320.00	8,960.00	877.91%	
220	HD-2304-030-032	移印机	PI50中型单色	上海正庭丝网印刷材料有限公司	台	3	2017年6月	2017年6月	33,333.36	14,068.56	33,990.00	19,050.00	35.41%	
221	HD-2403-014-015	日平仪生产线设备			台	1	2017年6月	2017年6月	292,921.75	123,635.88	287,060.00	111,960.00	-9.44%	
222	HD-2304-033	UV胶烘箱	FU4639-A	广州市邦沃电子科技有限公司	台	1	2017年7月	2017年7月	39,316.24	16,906.91	39,320.00	15,730.00	-6.96%	
223	HD-2302-043	5米自动组装机	ZDX20161025		台	1	2017年7月	2017年7月	29,914.53	12,863.93	29,920.00	17,050.00	32.54%	
224	HD-3401-006-009	模组综合测试设备	自制		台	4	2017年7月	2017年7月	8,628.26	431.41	8,440.00	2,120.00	391.41%	
225	HD-2302-069	AEP激光LD自动压装设备	ATH-LD881	常州摩通机器人科技有限公司	台	1	2017年9月	2017年9月	267,965.27	119,482.41	273,340.00	158,530.00	32.68%	
226	HD-GC-SB-0002/0003	LED光固化装置	FUY-68K	广州邦沃电子科技有限公司	台	2	2017年9月	2017年9月	13,276.80	663.84	13,540.00	7,860.00	1084.02%	
227	HD-3215-016_018-021	烟雾净化过滤系统	QUICK6602	常州快克锡焊股份有限公司	套	5	2017年9月	2017年9月	11,452.99	572.65	11,450.00	5,850.00	921.57%	
228	HD-3201-238	标准工作台	定制	常州市永春医疗器械有限公司	台	1	2017年9月	2017年9月	8,376.07	418.80	8,380.00	4,270.00	919.58%	
229	HD-2304-050	回流焊机	T962A+	泰安普惠电气科技有限公司	台	1	2017年11月	2017年11月	3,059.83	152.99	3,120.00	1,840.00	1102.69%	
230	HD-2304-051	龙门式UV固化机	FUMAX 660F	昆山欧尼斯特电子科技有限公司	台	1	2017年11月	2017年11月	20,512.82	1,025.64	20,510.00	8,820.00	759.95%	
231	HD-2017-001	CT300工具机	CT300	安徽皖航机械销售有限公司	台	1	2017年11月	2017年11月	6,452.99	322.65	6,580.00	3,880.00	1102.54%	
232	HD-2403-026	干燥箱	DHG-9423A	上海昕仪仪器仪表有限公司	台	1	2017年11月	2017年11月	7,905.98	3,650.49	8,300.00	4,900.00	34.23%	
233	HD-2403-027	干燥箱	DHG-9423A	上海昕仪仪器仪表有限公司	台	1	2017年11月	2017年11月	7,905.98	3,649.39	8,300.00	4,900.00	34.27%	
234	HD-2302-087	AEP曲面透镜自动装调设备	ATH-A883	常州摩通机器人科技有限公司	台	1	2017年12月	2017年12月	299,145.28	140,419.92	299,150.00	179,490.00	27.82%	
235	HD-2302-086	AEP MEMS 自动装调设备	ATH-A882	常州摩通机器人科技有限公司	台	1	2017年12月	2017年12月	299,145.28	140,419.92	299,150.00	179,490.00	27.82%	
236	HD-2302-088	传感器自动检测设备	自制		台	1	2017年12月	2017年12月	21,899.12	10,279.54	21,460.00	6,440.00	-37.35%	
237	HD-2302-084	功率校准设备	自制		个	1	2017年12月	2017年12月	68,620.88	32,210.87	67,250.00	29,590.00	-8.14%	
238	HD-2302-090	HLD20P近距高标定工装			套	1	2018年1月	2018年1月	25,397.29	1,269.86	25,140.00	11,310.00	790.65%	
239	HD-2403-029	高温箱		常州市华夏环境试验设备有限公司	台	1	2018年2月	2018年2月	14,529.91	726.50	15,260.00	9,310.00	1181.49%	
240	HD-2403-030	高温箱		常州市华夏环境试验设备有限公司	台	1	2018年2月	2018年2月	14,529.92	726.50	15,260.00	9,310.00	1181.49%	

固定资产—机器设备评估明细表

评估基准日：2023年7月31日

被评估单位：常州华达科技光电仪器有限公司

共19页，第7页
表4-8-4

金额单位：人民币元

序号	设备编号	设备名称	规格型号	生产厂家	计量单位	数量	购置日期	启用日期	账面价值		评估价值		增值率	备注
									原值	净值	原值	成新率		
241	HD-2101-013	数控车床	T35B-AUTO	浙江海德曼智能装备股份有限公司	台	1	2018年2月	2018年2月	340,170.96	165,059.70	336,280.00	61%	205,130.00	24.28%
242	HD-2304-056	智能鞋履膜机	XT-46C	浙江坤昱科技有限公司	台	1	2018年3月	2018年3月	4,940.17	247.01	4,430.00	33%	1,460.00	491.07%
243	HD-3404-011	光功率与能量探测套装	PM202	索雷光电科技(上海)有限公司	台	1	2018年4月	2018年4月	14,777.24	738.86	14,780.00	33%	4,880.00	560.48%
244	HD-2304-059	TK-L2P5整机功率测试工装			台	1	2018年4月	2018年4月	29,551.55	1,477.58	29,550.00	47%	13,890.00	840.03%
245	HD-2304-058	WB-29L圆柱磁钢安装设备		常州市永春医疗器械有限公司	台	1	2018年5月	2018年5月	25,641.03	1,282.05	25,390.00	63%	15,990.00	1147.22%
246	HD-3403-009	光学水准仪	NA2 automatic level	昆明昊斯博商贸有限公司	台	1	2018年5月	2018年5月	13,362.07	668.10	13,360.00	48%	6,410.00	859.44%
247	HD-3403-016	激光二极管基本套件	LTC56A	索雷光电科技(上海)有限公司	台	1	2018年5月	2018年5月	19,753.05	987.65	19,160.00	15%	2,870.00	190.59%
248	HD-3207-056	点胶机		东莞市永洪电子设备有限公司	台	1	2018年5月	2018年5月	1,439.66	71.98	1,430.00	48%	680.00	844.71%
249	HD-3207-057	点胶机		东莞市永洪电子设备有限公司	台	1	2018年5月	2018年5月	1,439.66	71.98	1,430.00	48%	680.00	844.71%
250	HD-3207-058	点胶机		东莞市永洪电子设备有限公司	台	1	2018年5月	2018年5月	1,439.66	71.98	1,430.00	48%	680.00	844.71%
251	HD-3207-059	点胶机		东莞市永洪电子设备有限公司	台	1	2018年5月	2018年5月	1,439.65	71.98	1,430.00	48%	680.00	844.71%
252	HD-3207-060	点胶机		东莞市永洪电子设备有限公司	台	1	2018年5月	2018年5月	1,439.65	71.98	1,430.00	48%	680.00	844.71%
253	HD-3403-010	水准仪	DSZ2	常州米克秒仪器有限公司	台	1	2018年6月	2018年6月	1,982.76	99.14	1,980.00	48%	950.00	858.24%
254	HD-3403-017	索雷功率计	S130C/PM100D	索雷光电科技(上海)有限公司	个	1	2018年6月	2018年6月	11,750.66	587.53	11,750.00	49%	5,760.00	880.38%
255	HD-2302-092	薄膜开关智能测试仪	JY-3236	东莞市铭扬自动化设备科技有限公司	套	1	2018年8月	2018年8月	5,700.00	285.00	5,700.00	50%	2,850.00	900.00%
256	HD-2302-043-01	1.2M精度测量工装			套	1	2018年9月	2018年9月	18,002.57	1,468.33	18,000.00	52%	9,360.00	537.46%
257	HD-2302-043-02	1.2M精度测试工装			套	1	2018年9月	2018年9月	18,002.57	1,468.33	18,000.00	52%	9,360.00	537.46%
258	HD-2302-039-01	激光功率自动调整设备			套	1	2018年9月	2018年9月	12,632.48	1,030.17	12,510.00	52%	6,500.00	530.96%
259	HD-2302-039-02	激光功率自动调整设备			套	1	2018年9月	2018年9月	12,632.48	1,030.17	12,510.00	52%	6,500.00	530.96%
260	HD-2302-044-01	最远距离自动检测工装			套	1	2018年9月	2018年9月	33,751.28	2,753.14	33,750.00	52%	17,550.00	537.45%
261	HD-2302-044-02	最远距离自动检测工装			套	1	2018年9月	2018年9月	33,751.28	2,753.14	33,750.00	52%	17,550.00	537.45%
262	HD-2302-041-01	1M自动标定检测设备			台	1	2018年9月	2018年9月	23,641.02	1,931.55	23,640.00	39%	9,220.00	377.34%
263	HD-2302-041-02	1M自动标定检测设备			台	1	2018年9月	2018年9月	23,641.03	1,931.56	23,640.00	39%	9,220.00	377.33%
264	HD-2302-040-01	低温自动标定设备			台	1	2018年9月	2018年9月	26,562.82	2,170.27	26,300.00	65%	17,090.00	687.46%
265	HD-2302-040-02	低温自动标定设备			台	1	2018年9月	2018年9月	26,562.82	2,170.27	26,300.00	65%	17,090.00	687.46%
266	HD-2302-042-01	高温自动标定设备			台	1	2018年9月	2018年9月	26,562.82	2,170.27	26,300.00	65%	17,090.00	687.46%
267	HD-2302-042-02	高温自动标定设备			台	1	2018年9月	2018年9月	26,562.82	2,170.27	26,300.00	65%	17,090.00	687.46%
268	HD-2302-035	MIN对焦治具			台	1	2018年9月	2018年9月	6,837.61	558.85	6,840.00	65%	4,450.00	696.28%
269	HD-2302-036	后焦测试仪			台	1	2018年9月	2018年9月	6,837.61	558.85	6,840.00	52%	3,560.00	537.02%
270	HD-2302-037	测试参数调整设备			台	1	2018年9月	2018年9月	8,547.01	696.88	8,550.00	39%	3,330.00	377.84%
271	HD-2302-038-01	光点自动检测设备			台	1	2018年9月	2018年9月	32,205.12	2,631.49	32,210.00	39%	12,560.00	377.30%
272	HD-2302-038-02	光点自动检测设备			台	1	2018年9月	2018年9月	32,205.13	2,631.50	32,210.00	39%	12,560.00	377.29%
273	HD-3215-045-047	烟雾净化过滤系统	QUICK6602	常州快飞电子有限公司	套	3	2018年11月	2018年11月	6,724.14	762.24	6,660.00	61%	4,050.00	431.33%
274	HD-3102-003-007	TK-L2P5模组调试系统			套	5	2018年11月	2018年11月	70,731.72	8,014.56	70,050.00	61%	42,700.00	432.78%
275	HD-3102-001	通用模组聚焦调试工装			套	1	2018年11月	2018年11月	19,643.99	2,228.43	19,450.00	53%	10,310.00	362.66%
276	HD-2301-090	LT56光管系统			套	1	2018年11月	2018年11月	30,233.85	16,831.85	30,230.00	53%	16,020.00	-4.82%
277	HD-3102-002	PM30MG整机感应测试工装			台	1	2018年11月	2018年11月	16,810.34	1,905.75	16,640.00	53%	8,820.00	362.81%
278	HD-3102-008	PM2-LG感应测试工装			套	1	2018年12月	2018年12月	21,980.49	2,838.65	21,760.00	54%	11,750.00	313.93%
279	HD-2403-032	测距仪高温在线标定设备			台	1	2018年12月	2018年12月	24,142.37	13,627.17	24,140.00	54%	13,040.00	-4.31%
280	HD-3102-009	PM40MG流水带工装		常州摩通机器人科技有限公司	套	1	2018年12月	2018年12月	33,620.69	4,341.81	33,280.00	54%	17,970.00	313.88%

固定资产—机器设备评估明细表

评估基准日：2023年7月31日

共19页，第8页
表4-8-4

被评估单位：常州华达科技光电仪器有限公司

金额单位：人民币元

序号	设备编号	设备名称	规格型号	生产厂家	计量单位	数量	购置日期	启用日期	账面价值		评估价值		增值率	备注
									原值	净值	原值	成新率		
281	HD-2302-100	LAR160-F1000光谱测试系统			套	1	2019年1月	2019年1月	68,574.83	39,269.39	68,580.00	55%	37,720.00	-3.95%
282	HD-3403-019	光学测角比较仪	XQ15-ZII	上海星庆光学仪器有限公司	台	1	2019年1月	2019年1月	5,172.41	750.89	5,170.00	55%	2,850.00	279.55%
283	HD-2301-035	龙门架系统			套	1	2019年1月	2019年1月	31,420.39	17,992.84	32,000.00	68%	21,760.00	20.94%
284	HD-2106-001	三坐标测量机	EXPLORER 05.07.05	海克斯康测量技术(青岛)有限公司	台	1	2019年1月	2019年1月	284,482.76	162,908.51	284,480.00	44%	125,170.00	-23.17%
285	HD-2104-004	数控车床	PUMA 215II	北京仰名科技有限公司	台	1	2019年2月	2019年2月	301,724.14	175,146.45	307,760.00	68%	209,280.00	19.49%
286	HD-2302-095-096	S3在线放键检测设备	ATS-HDS3	常州摩通机器人科技有限公司	台	2	2019年2月	2019年2月	94,827.59	55,045.95	94,820.00	44%	41,720.00	-24.21%
287	HD-2105-003	磨床	HG-U 1000	江苏恒方机械有限公司	台	1	2019年3月	2019年3月	2,405,172.50	1,368,414.26	2,453,280.00	69%	1,692,760.00	23.70%
288	HD-2200-019	垂直振动试验台	ZD-T2	厦门广器检测仪器有限公司	台	1	2019年3月	2019年3月	5,172.41	2,942.33	5,170.00	56%	2,900.00	-1.44%
289	HD-5311-001	台式机站立操作台	有对卡	常州市晨磊物资有限公司	台	1	2019年3月	2019年3月	1,991.38	9.96	2,010.00	69%	1,390.00	13855.82%
290	HD-5311-009	工业智能手微箱	FCDI60(10-20%RH数显)	常州市晨磊物资有限公司	台	1	2019年3月	2019年3月	2,172.41	10.86	2,260.00	69%	1,560.00	14264.64%
291	HD-2302-097	PM30MG推镜自动点胶设备	定制	常州摩通机器人科技有限公司	台	1	2019年3月	2019年3月	181,034.48	102,975.56	181,030.00	56%	101,380.00	-1.55%
292	HD-2302-101	2D基线测试设备	定制	常州倪卡精密机械有限公司	台	1	2019年4月	2019年4月	81,896.55	47,250.03	83,400.00	69%	57,550.00	21.80%
293	HD-2304-063	双侧照式输送带UV机	FUMAX 9400M-3C	昆山欧尼斯特电子科技有限公司	台	1	2019年4月	2019年4月	32,327.59	18,660.73	32,330.00	57%	18,430.00	-1.24%
294	HD-2801-005	叉车	CDD10-AMC1-SZ	无锡杭叉叉车销售有限公司	辆	1	2019年4月	2019年4月	21,681.42	108.41	22,330.00	64%	14,290.00	13081.44%
295	HD-2101-015	加工中心	MV700	照周精密器械(上海)有限公司	台	1	2019年5月	2019年5月	456,896.55	267,481.29	398,230.00	70%	278,760.00	4.22%
296	HD-2101-014	加工中心	V8F	常州市新蛋机电设备有限公司	台	1	2019年5月	2019年5月	254,310.34	148,881.24	221,240.00	70%	154,870.00	4.02%
297	HD-5507-002	智能鞋履膜机	XT-46C 香槟色	浙江坤显科技有限公司	台	1	2019年5月	2019年5月	4,982.30	24.91	4,430.00	47%	2,080.00	8250.06%
298	HD-2304-064	LR-1BM1L4 Mini 发射与接收光路调校工装	定制	常州原卡精密机械有限公司	套	1	2019年5月	2019年5月	24,336.28	14,247.43	24,340.00	58%	14,120.00	-0.89%
299	HD-2302-102	雷达产线			台	1	2019年5月	2019年5月	36,438.25	21,332.05	36,440.00	70%	25,510.00	19.59%
300	HD-2402-017-018	风淋房	3500*2000*2180	常州美良净化空调设备厂	台	2	2019年6月	2019年6月	70,689.66	41,963.57	63,720.00	66%	42,060.00	0.23%
301	HD-2102-004	数控卧式车床	UNION MT 数控卧式车床UNION200L	照周精密器械(上海)有限公司	台	1	2019年6月	2019年6月	538,792.92	319,797.11	549,570.00	71%	390,190.00	22.01%
302	HD-3512-030-031	残菜收盘推车	1500*700	常州市森福不锈钢制品有限公司	台	2	2019年8月	2019年8月	5,000.00	1,103.25	5,160.00	67%	3,460.00	213.62%
303	HD-4101-002	1.2吨叉车	CQDB12-ACIS	无锡杭叉叉车销售有限公司	辆	1	2019年8月	2019年8月	46,460.18	1,186.79	47,850.00	67%	32,060.00	2601.40%
304	HD-3406-005	丁香路配电设备	配电房设备	江苏广成电力科技有限公司	台	1	2019年8月	2019年8月	531,926.61	117,345.39	558,520.00	75%	418,890.00	256.97%
305	HD-4101-003	叉车	CDD10-AMC1-SZ	无锡杭叉叉车销售有限公司	台	1	2019年8月	2019年8月	21,681.42	1,510.61	22,330.00	67%	14,960.00	890.33%
306	HD-3406-007	低压配电柜		常州市崇源电气有限公司	台	1	2019年8月	2019年8月	75,221.24	16,594.15	78,980.00	75%	59,240.00	256.99%
307	HD-3215-091	振动台	YDC-100	厦门广器检测仪器有限公司	台	1	2019年8月	2019年8月	5,309.73	1,171.43	5,310.00	72%	3,820.00	226.10%
308	HD-4203-003	手推式液压车	2T(整车宽度550MM)	常州市晨磊物资有限公司	辆	1	2019年8月	2019年8月	1,221.24	31.20	1,260.00	67%	840.00	2592.31%
309	HD-4203-004	手推式液压车	2T(整车宽度550MM)	常州市晨磊物资有限公司	辆	1	2019年8月	2019年8月	1,221.24	31.20	1,260.00	67%	840.00	2592.31%
310	HD-3406-006	空压机	LGPMM-50	常州万顺机电设备有限公司	台	1	2019年8月	2019年8月	42,477.88	9,370.80	43,750.00	72%	31,500.00	236.15%
311	HD-3512-068	净化台	净化台	常州市晨磊物资有限公司	台	1	2019年8月	2019年8月	3,477.88	767.16	3,480.00	72%	2,500.00	225.88%
312	HD-3512-069	净化台	净化台	常州市晨磊物资有限公司	台	1	2019年8月	2019年8月	3,477.87	767.15	3,480.00	72%	2,500.00	225.88%
313	HD-5601-004	电柜(丁香路)	动力电柜	常州双龙装饰工程有限公司	台	1	2019年8月	2019年8月	25,728.16	128.64	27,020.00	75%	20,260.00	15649.38%
314	HD-5302-005	新大楼IT弱电增补		常州市同庆科技有限公司	台	1	2019年8月	2019年8月	47,752.20	238.76	50,140.00	75%	37,610.00	15652.22%
315	HD-5205-001	冷干机	NL-15A	常州久能机电有限公司	台	1	2019年9月	2019年9月	2,389.38	11.95	2,410.00	72%	1,740.00	14460.67%
316	HD-3406-010	综合大楼高低成套、变压器电器设备	定制	江苏广成电力科技有限公司	台	1	2019年9月	2019年9月	881,747.64	209,238.16	925,840.00	76%	703,640.00	236.29%
317	HD-3406-005-1	丁香路55号配电设备附件	定制	常州双龙装饰工程有限公司	台	1	2019年9月	2019年9月	30,097.09	7,139.66	31,600.00	76%	24,020.00	236.43%
318	HD-3502-494	净化工作台	净化工作台	常州市晨磊物资有限公司	台	1	2019年10月	2019年10月	3,477.88	883.18	3,480.00	69%	2,400.00	171.75%
319	HD-3502-493	净化工作台	净化工作台	常州市晨磊物资有限公司	台	1	2019年10月	2019年10月	3,477.88	883.18	3,480.00	69%	2,400.00	171.75%
320	HD-5113-023	工业智能除湿干燥箱	FCD320(10-20%RH数显)	常州市晨磊物资有限公司	台	1	2019年10月	2019年10月	3,053.10	775.20	3,180.00	73%	2,320.00	199.28%

固定资产—机器设备评估明细表

评估基准日：2023年7月31日

被评估单位：常州华达科技光电仪器有限公司

共19页，第9页
表4-8-4

金额单位：人民币元

序号	设备编号	设备名称	规格型号	生产厂家	计量单位	数量	购置日期	启用日期	账面价值		评估价值		增值率	备注
									原值	净值	原值	净值		
321	HD-3502-495	净化工作台	SW-CJ-2D	常州市晨磊物资有限公司	台	1	2019年10月	2019年10月	3,477.87	883.17	3,480.00	2,400.00	171.75%	
322	HD-4203-005	手推式液压车	2T(整车宽度550MM)	常州市晨磊物资有限公司	辆	1	2019年10月	2019年10月	1,221.24	82.02	1,260.00	920.00	1021.68%	
323	HD-2302-108	LR-1BSA发射件安装调试系统	定制	常州倪卡精密机械有限公司	套	1	2019年10月	2019年10月	6,017.70	3,772.65	6,020.00	4,150.00	10.00%	
324	HD-2302-103	LR-1BSA整机测试系统	定制	常州倪卡精密机械有限公司	套	1	2019年10月	2019年10月	67,699.12	42,443.77	68,940.00	50,330.00	18.58%	
325	HD-2302-115	LR-1BSA整机测试系统	定制	常州倪卡精密机械有限公司	套	1	2019年10月	2019年10月	67,699.12	42,443.77	68,940.00	50,330.00	18.58%	
326	HD-2302-116	LR-1BSA整机测试系统	定制	常州倪卡精密机械有限公司	套	1	2019年10月	2019年10月	67,699.12	42,443.77	68,940.00	50,330.00	18.58%	
327	HD-2302-117	LR-1BSA整机测试系统	定制	常州倪卡精密机械有限公司	套	1	2019年10月	2019年10月	67,699.12	42,443.77	68,940.00	50,330.00	18.58%	
328	HD-2302-109	LR-1BSA发射光路调整测试系统	定制	常州倪卡精密机械有限公司	套	1	2019年10月	2019年10月	19,292.04	12,095.19	19,290.00	13,310.00	10.04%	
329	HD-2302-110	LR-1BSA发射光路调整测试系统	定制	常州倪卡精密机械有限公司	套	1	2019年10月	2019年10月	19,292.04	12,095.18	19,290.00	13,310.00	10.04%	
330	HD-2302-111	LR-1BSA发射光路调整测试系统	定制	常州倪卡精密机械有限公司	套	1	2019年10月	2019年10月	19,292.04	12,095.19	19,290.00	13,310.00	10.04%	
331	HD-2302-112	LR-1BSA接收光路调整测试系统	定制	常州倪卡精密机械有限公司	套	1	2019年10月	2019年10月	18,761.06	11,762.21	18,760.00	12,950.00	10.10%	
332	HD-2302-113	LR-1BSA接收光路调整测试系统	定制	常州倪卡精密机械有限公司	套	1	2019年10月	2019年10月	18,761.06	11,762.21	18,760.00	12,950.00	10.10%	
333	HD-2302-114	LR-1BSA接收光路调整测试系统	定制	常州倪卡精密机械有限公司	套	1	2019年10月	2019年10月	18,761.07	11,762.22	18,760.00	12,950.00	10.10%	
334	HD-2302-104	LR-1BSA电机输出光路调整测试系统	定制	常州倪卡精密机械有限公司	套	1	2019年10月	2019年10月	14,336.29	8,988.04	14,340.00	9,890.00	10.04%	
335	HD-2302-105	LR-1BSA电机输出光路调整测试系统	定制	常州倪卡精密机械有限公司	套	1	2019年10月	2019年10月	14,336.28	8,988.03	14,340.00	9,890.00	10.04%	
336	HD-2302-106	LR-1BSA电机输出光路调整测试系统	定制	常州倪卡精密机械有限公司	套	1	2019年10月	2019年10月	14,336.28	8,988.03	14,340.00	9,890.00	10.04%	
337	HD-2302-107	LR-1BSA电机输出光路调整测试系统	定制	常州倪卡精密机械有限公司	套	1	2019年10月	2019年10月	14,336.28	8,988.03	14,340.00	9,890.00	10.04%	
338	HD-2302-119	PO060角度传感器标定工装	定制	常州倪卡精密机械有限公司	套	1	2019年11月	2019年11月	12,920.35	8,207.51	12,920.00	8,140.00	-0.82%	
339	HD-3502-492	型材工作台	1200*700*2000	常州迈思科自动化科技有限公司	台	1	2019年11月	2019年11月	3,053.10	825.82	3,050.00	2,110.00	155.50%	
340	HD-2403-037	高低温试验箱	GDW-100	常州市华理环境试验设备有限公司	台	1	2019年11月	2019年11月	24,778.76	15,740.28	24,780.00	15,610.00	-0.83%	
341	HD-2302-118	示波器	WAVESURFER 510	苏州优测精密科技有限公司	台	1	2019年11月	2019年11月	108,849.56	69,145.72	108,850.00	68,580.00	-0.82%	
342	HD-2302-120	LR-1BSA 2M整机精度标定设备	定制	常州藤通机器人科技有限公司	台	1	2019年12月	2019年12月	57,522.12	37,017.14	57,520.00	42,570.00	15.00%	
343	HD-2302-121	LR-1BSA 2M整机精度标定设备	定制	常州藤通机器人科技有限公司	台	1	2019年12月	2019年12月	57,522.12	37,017.14	57,520.00	42,570.00	15.00%	
344	HD-3215-092	烟尘净化机	QUICK6602	深圳市汉平科技有限公司	台	1	2019年12月	2019年12月	2,300.88	660.08	2,300.00	1,700.00	157.54%	
345	HD-2304-074	网柱仪	MMQ-400	常州柏顿精密机械有限公司	台	1	2019年12月	2019年12月	512,389.38	329,737.85	512,390.00	327,930.00	-0.55%	
346	HD-5113-034	取暖器	V6-3000	常州市欣泰好电器有限公司	台	1	2019年12月	2019年12月	2,035.40	10.18	1,770.00	1,240.00	12080.75%	
347	HD-5113-028	工控机	IPC-3150-BTO	常州市欣泰好电器有限公司	台	1	2019年12月	2019年12月	5,840.71	29.20	5,840.00	2,340.00	7913.70%	
348	HD-2304-075	防水试验箱	YX-IPX5-6B-200L	广州倍信试验设备有限公司	台	1	2019年12月	2019年12月	26,548.67	17,084.80	26,550.00	16,990.00	-0.55%	
349	HD-5601-001	光学平台	018 (0.001mm/0.0005mm, 0.001mm)	常州市晨磊物资有限公司	台	1	2020年2月	2020年2月	2,389.38	11.95	2,410.00	1,710.00	14209.62%	
350	HD-3106-003	雷达基线防干扰隔断	57.2米	常州市艾雅特船舶制品有限公司	台	1	2020年2月	2020年2月	7,169.77	2,296.10	7,370.00	4,870.00	112.10%	
351	HD-2101-016	加工中心/德川转台	VL-650/GXA170S	常州市新蛋机电设备有限公司	台	1	2020年3月	2020年3月	283,185.85	189,281.45	283,190.00	215,220.00	13.70%	
352	HD-2101-017	加工中心/德川转台	VL-650/GXA170S	常州市新蛋机电设备有限公司	台	1	2020年3月	2020年3月	283,185.85	189,281.45	283,190.00	215,220.00	13.70%	
353	HD-2101-018	加工中心	VL-855	常州市新蛋机电设备有限公司	台	1	2020年3月	2020年3月	247,787.60	165,621.20	221,240.00	168,140.00	1.52%	
354	HD-2101-019	加工中心	VL-855	常州市新蛋机电设备有限公司	台	1	2020年3月	2020年3月	247,787.60	165,621.20	221,240.00	168,140.00	1.52%	
355	HD-3406-020	全景数据采集仪	PAL Evaluation Kit	常州溥博国际贸易有限公司	台	1	2020年4月	2020年4月	15,929.20	5,628.91	16,250.00	10,890.00	93.47%	
356	HD-2403-019	高低温实验设备	ST-80L	深圳市赛特新能科技有限公司	台	1	2020年4月	2020年4月	14,911.50	10,090.32	15,210.00	10,190.00	0.99%	
357	HD-3406-024	光学探头	180193	北京理波光谱物理科技公司	台	1	2020年4月	2020年4月	11,996.92	4,239.43	12,240.00	7,220.00	70.31%	
358	HD-3406-021	UV固化机	FUMAX 380D	昆山欧尼斯特电子科技有限公司	台	1	2020年4月	2020年4月	7,522.12	2,658.04	7,600.00	5,090.00	91.49%	
359	HD-3406-022	UV固化机	FUMAX 380D	昆山欧尼斯特电子科技有限公司	台	1	2020年4月	2020年4月	7,522.12	2,658.04	7,600.00	5,090.00	91.49%	
360	HD-3406-023	UV固化机	FUMAX 380D	昆山欧尼斯特电子科技有限公司	台	1	2020年4月	2020年4月	7,522.13	2,658.05	7,600.00	5,090.00	91.49%	

固定资产—机器设备评估明细表

评估基准日：2023年7月31日

共19页，第10页
表4-8-4

被评估单位：常州华达科技光电仪器有限公司

金额单位：人民币元

序号	设备编号	设备名称	规格型号	生产厂家	计量单位	数量	购置日期	启用日期	账面价值		评估价值		增值率	备注
									原值	净值	原值	成新率		
361	HD-3404-012	激光功率计	LP1	上海共翔立电子科技有限公司	个	1	2020年4月	2020年4月	1,504.42	531.76	1,540.00	67%	1,030.00	93.70%
362	HD-3404-013	激光功率计	LP1	上海共翔立电子科技有限公司	个	1	2020年4月	2020年4月	1,504.42	531.59	1,540.00	67%	1,030.00	93.76%
363	HD-3404-014	激光功率计	LP1	上海共翔立电子科技有限公司	个	1	2020年4月	2020年4月	1,504.43	531.60	1,540.00	67%	1,030.00	93.75%
364	HD-2403-040	高温烘箱	DGG-9620A	常州市华夏环境试验设备有限公司	台	1	2020年4月	2020年4月	15,044.25	10,178.89	15,650.00	77%	12,050.00	18.38%
365	HD-2403-041	高温烘箱	DGG-9620A	常州市华夏环境试验设备有限公司	台	1	2020年4月	2020年4月	15,044.25	10,179.17	15,650.00	77%	12,050.00	18.38%
366	HD-3215-115	平行光管	CT-001	CONSTANCE TECHNOLOGY CO.,LTD.	台	1	2020年5月	2020年5月	618.00	1,613.51	630.00	68%	430.00	-73.35%
367	HD-3204-242-257	电动起子	SKD-B1031C	常州明政商贸有限公司	台	16	2020年5月	2020年5月	28,275.86	10,458.74	28,640.00	77%	21,920.00	109.59%
368	HD-4203-006	液压钳车	2T	江苏德傲特工业设备有限公司	辆	1	2020年5月	2020年5月	1,097.35	232.88	1,120.00	77%	860.00	209.29%
369	HD-2302-122	MK1-3产线	定制		台	1	2020年5月	2020年5月	194,836.77	133,451.45	196,790.00	77%	151,520.00	13.54%
370	HD-3406-025-034	黑体辐射源	RB400	上海仪途电子科技有限公司	台	10	2020年6月	2020年6月	97,345.13	37,627.87	98,300.00	61%	60,000.00	59.46%
371	HD-5311-005	MSE系统	定制		套	1	2020年6月	2020年6月	590,358.08	2,951.79	596,260.00	74%	441,230.00	14847.88%
372	HD-3403-047-050	水准仪	DS22	上海精仪贸易有限公司	台	4	2020年6月	2020年6月	6,725.66	2,599.14	6,880.00	69%	4,720.00	81.60%
373	HD-3215-109-111	烟雾净化	6602	常州安百诺电子科技有限公司	台	3	2020年6月	2020年6月	6,769.91	2,616.36	6,840.00	78%	5,340.00	104.10%
374	HD-3406-019	沙尘试验箱	CHSC-512	无锡驰和试验仪器有限公司	台	1	2020年7月	2020年7月	21,681.42	8,740.14	22,120.00	70%	15,480.00	77.11%
375	HD-3106-008	LR-1BSA3.5米标定设备	定制	中科摩通（常州）智能制造有限公司	台	1	2020年7月	2020年7月	75,221.24	30,323.12	75,970.00	78%	59,260.00	95.43%
376	HD-5204-022	恒温箱	SPX-70B	常州市晨磊物资有限公司	台	1	2020年7月	2020年7月	2,414.16	12.07	2,440.00	78%	1,900.00	15641.51%
377	HD-3404-016	功率计	PM16-130	常州安百诺电子科技有限公司	个	1	2020年7月	2020年7月	7,522.12	3,032.20	7,670.00	70%	5,370.00	77.10%
378	HD-3404-015	功率计	PM16-130	常州安百诺电子科技有限公司	个	1	2020年7月	2020年7月	7,522.12	3,032.20	7,670.00	70%	5,370.00	77.10%
379	HD-5507-010	超低温冰箱	DW-40W100	常州安百诺电子科技有限公司	台	1	2020年7月	2020年7月	7,964.60	39.82	7,990.00	62%	4,830.00	12029.58%
380	HD-3215-113	夹具青铜套装及底板	EX-BRONZEKIT EX-PP06(400)	海克斯康测量技术（青岛）有限公司	套	1	2020年7月	2020年7月	8,800.00	3,547.60	8,890.00	70%	6,220.00	75.33%
381	HD-5311-006	2D/3D MMS测量系统		苏州中德睿博智能科技有限公司	套	1	2020年7月	2020年7月	113,274.34	566.37	115,540.00	62%	71,640.00	12548.98%
382	HD-2403-024	恒温恒湿试验箱	ST-80L	深圳市赛特新能科技有限公司	台	1	2020年7月	2020年7月	14,867.26	10,430.26	15,170.00	70%	10,620.00	1.82%
383	HD-3215-093-108	烟雾净化	QUICK-6601	常州安百诺电子科技有限公司	台	16	2020年8月	2020年8月	21,946.90	9,210.20	22,240.00	79%	17,440.00	89.36%
384	HD-4203-009-010	液压车	2吨 550PU 轮	常州市晨磊物资有限公司	辆	2	2020年8月	2020年8月	2,389.38	655.74	2,440.00	79%	1,920.00	192.80%
385	HD-3215-070	红外滤光片	25MM	常州安百诺电子科技有限公司	台	1	2020年8月	2020年8月	3,097.35	1,300.10	3,130.00	79%	2,470.00	89.99%
386	HD-3207-131-151	点胶机	982B	常州安百诺电子科技有限公司	台	21	2020年8月	2020年8月	18,584.07	7,798.97	18,690.00	71%	13,440.00	72.33%
387	HD-3202-437-586	防静电四层推车	70*45*110	无锡协邦通用设备厂	辆	150	2020年8月	2020年8月	78,318.58	32,867.14	79,500.00	79%	63,000.00	91.68%
388	HD-3106-012	平衡机调试工装	定制	常熟市中联试验机厂	台	1	2020年9月	2020年9月	30,530.97	13,320.17	30,840.00	71%	21,890.00	64.34%
389	HD-3204-310	电动螺丝刀	ASA-B5400	东莞市高手机电有限公司	把	1	2020年9月	2020年9月	1,504.42	656.28	1,520.00	79%	1,200.00	82.85%
390	HD-5507-014	低温保存箱	海尔	常州市晨磊物资有限公司	台	1	2020年9月	2020年9月	1,323.01	79.63	1,270.00	64%	810.00	917.20%
391	HD-3106-013	2米雷达标定设备	定制	中科摩通（常州）智能制造有限公司	台	1	2020年9月	2020年9月	57,522.12	25,095.64	58,100.00	80%	46,480.00	85.21%
392	HD-3215-069	自动胶带封箱机设备	定制	惠州固尔奇智能设备有限公司	台	1	2020年9月	2020年9月	50,000.00	21,810.70	50,500.00	71%	35,860.00	64.41%
393	HD-3215-073-074	数显扭力扳手	0.3*6N.m	常州市晨磊物资有限公司	台	2	2020年9月	2020年9月	3,185.84	1,389.66	3,220.00	80%	2,580.00	85.66%
394	HD-3101-3330	1.5米标定检测设备		杭州巨星智能科技股份有限公司	台	1	2020年9月	2020年9月	39,440.22	2,375.80	40,230.00	64%	25,750.00	983.85%
395	HD-3106-011	50米基站设备	定制	常州摩通机器人科技股份有限公司	台	1	2020年9月	2020年9月	168,141.60	73,356.74	172,940.00	80%	138,350.00	88.60%
396	HD-3101-3331-3333	远距高标定工装		杭州巨星智能科技股份有限公司	套	3	2020年9月	2020年9月	85,732.77	5,164.67	86,580.00	71%	61,470.00	1090.20%
397	HD-3406-038	UV烘箱	FUMAX 660F	昆山欧尼斯特电子科技有限公司	台	1	2020年9月	2020年9月	21,238.94	9,265.52	21,450.00	72%	15,450.00	66.75%
398	HD-3502-510	定制工作台	1200*680*930	苏州麦哈仓储设备有限公司	台	1	2020年9月	2020年9月	1,477.88	644.58	1,490.00	76%	1,140.00	76.86%
399	HD-3502-511-575	定制工作台	1200*680*930	苏州麦哈仓储设备有限公司	台	65	2020年9月	2020年9月	92,035.40	40,147.46	92,950.00	76%	70,850.00	76.47%
400	HD-2301-158-159	MK-龙门架系统 TYGZ1948			套	2	2020年9月	2020年9月	136,310.61	97,890.27	140,200.00	80%	112,160.00	14.58%

固定资产—机器设备评估明细表

评估基准日：2023年7月31日

共19页，第11页
表4-8-4

被评估单位：常州华信达科技光电仪器有限公司

金额单位：人民币元

序号	设备编号	设备名称	规格型号	生产厂家	计量单位	数量	购置日期	启用日期	账面价值		评估价值		增值率	备注	
									原值	净值	原值	成新率			
401	HD-2301-155-157	MK 龙门架系统 TYGZ1948			套	1	2020年9月	2020年9月	215,295.29	154,594.27	221,440.00	80%	177,150.00	14.59%	
402	HD-5113-047	工业智能除湿干燥箱	FCD160	常州市晨磊物资有限公司	台	1	2020年10月	2020年10月	2,141.59	969.76	2,530.00	77%	1,950.00	101.08%	
403	HD-3201-290	净化工作台	SW-CJ-1ED	常州安百诺电子科技有限公司	台	1	2020年10月	2020年10月	3,805.31	1,723.34	3,840.00	77%	2,960.00	71.76%	
404	HD-5113-048	智能鞋履膜机	XT-46C香灰色	浙江坤昱科技有限公司	台	1	2020年10月	2020年10月	4,955.75	435.41	4,430.00	65%	2,880.00	561.45%	
405	HD-3403-051	水准仪	苏一光DSZ2	常州市晨磊物资有限公司	台	1	2020年10月	2020年10月	1,946.90	881.66	1,990.00	72%	1,430.00	62.19%	
406	HD-3215-072	数显扭力扳手	台湾WIZTANK0.3-6N.m	常州安百诺电子科技有限公司	台	1	2020年10月	2020年10月	1,592.92	721.39	1,610.00	80%	1,290.00	78.82%	
407	HD-3406-040	测量仪器	Leica TCRP1201+	武汉徕德测绘仪器有限公司	台	1	2020年10月	2020年10月	50,000.00	22,643.00	51,000.00	72%	36,720.00	62.17%	
408	HD-2403-043	电热恒温鼓风干燥箱	DHG-96239A	南京庚辰科学仪器有限公司	台	1	2020年10月	2020年10月	8,469.03	6,152.10	8,810.00	80%	7,050.00	14.60%	
409	HD-3404-034	功率计	PM16-130	常州安百诺电子科技有限公司	个	1	2020年10月	2020年10月	7,168.14	3,246.09	7,310.00	72%	5,270.00	62.35%	
410	HD-5601-010	光学平台	900*900*50	常州安百诺电子科技有限公司	台	1	2020年10月	2020年10月	3,362.83	295.48	3,400.00	77%	2,620.00	786.69%	
411	HD-3204-322	电动起子	ASA-6800	东莞市高手机电有限公司	台	1	2020年10月	2020年10月	1,061.95	480.82	1,070.00	80%	860.00	78.86%	
412	HD-3204-330	电动螺丝刀	SKD-B103L	常州明政商贸有限公司	把	1	2020年11月	2020年11月	1,725.66	810.14	1,740.00	81%	1,410.00	74.04%	
413	HD-3204-332-334	电动螺丝刀	ASA-S2000M PRO/Z	东莞市高手机电有限公司	把	3	2020年11月	2020年11月	9,292.04	4,360.92	9,390.00	81%	7,590.00	74.05%	
414	HD-3502-579-583	工作台	1200*680*750	苏州麦哈仓储设备有限公司	台	5	2020年11月	2020年11月	7,300.88	3,427.28	7,400.00	77%	5,700.00	66.31%	
415	HD-3204-331	电动螺丝刀	ASA-BS400-AZ-01	东莞市高手机电有限公司	把	1	2020年11月	2020年11月	2,920.35	1,370.91	2,950.00	81%	2,390.00	74.34%	
416	HD-3201-292	工作台	1200*680*930 (含轮)*970	苏州麦哈仓储设备有限公司	台	1	2020年11月	2020年11月	1,504.42	706.34	1,520.00	78%	1,190.00	68.47%	
417	HD-3204-335	电动螺丝刀	ASA-6800	东莞市高手机电有限公司	把	1	2020年11月	2020年11月	1,061.95	498.43	1,070.00	81%	870.00	74.55%	
418	HD-3204-336	电动螺丝刀	ASA-9000	东莞市高手机电有限公司	把	1	2020年11月	2020年11月	1,415.93	664.57	1,430.00	81%	1,160.00	74.55%	
419	HD-3215-075-076	数显扭力扳手	台湾WIZTANK0.3-6N.m	常州安百诺电子科技有限公司	台	2	2020年11月	2020年11月	3,185.84	1,495.12	3,220.00	81%	2,600.00	73.90%	
420	HD-3106-016	外壳顶盖点胶工装LR-1BSA	定制		套	1	2020年12月	2020年12月	9,681.71	4,705.59	9,780.00	74%	7,240.00	53.86%	
421	HD-3106-017-032	雷达机芯光路调校工装	定制		台	16	2020年12月	2020年12月	74,762.85	36,336.18	76,320.00	74%	56,480.00	55.44%	
422	HD-3401-027	数字示波器	ZDS1104	泓诺(常州)电子科技有限公司	台	1	2020年12月	2020年12月	3,495.58	1,698.82	3,570.00	74%	2,640.00	55.40%	
423	HD-3204-354-357	电动螺丝刀	SKD-B103LC	常州明政商贸有限公司	把	4	2020年12月	2020年12月	6,902.65	3,354.70	6,960.00	81%	5,640.00	68.12%	
424	HD-3215-077-078	数显扭力扳手	台湾WIZTANK0.3-6N.m	常州安百诺电子科技有限公司	台	2	2020年12月	2020年12月	3,185.84	1,548.42	3,220.00	81%	2,600.00	67.91%	
425	HD-3211-001	东日扭力计	ATG24CN(3-24eN.M)	苏州瑞硕盛科技有限公司	个	1	2020年12月	2020年12月	2,200.00	1,069.12	2,240.00	74%	1,660.00	55.27%	
426	HD-3215-081	数显扭力扳手	台湾WIZTANK0.3-6N.m	常州安百诺电子科技有限公司	台	1	2020年12月	2020年12月	1,592.92	774.21	1,610.00	81%	1,300.00	67.91%	
427	HD-3204-350-353	电动螺丝刀	SKD-B103LC	常州明政商贸有限公司	把	4	2020年12月	2020年12月	6,902.65	3,354.34	6,960.00	81%	5,640.00	68.14%	
428	HD-4203-011	液压车	2吨 550PU轮	常州市晨磊物资有限公司	辆	1	2020年12月	2020年12月	1,194.69	426.85	1,220.00	81%	990.00	131.93%	
429	HD-2105-004	磨床	M2110/CNC	无锡冠唯精密机床有限公司	台	1	2020年12月	2020年12月	157,522.12	117,040.46	160,670.00	81%	130,150.00	11.20%	
430	HD-3403-052-054	水准仪	苏一光DSZ2	常州市晨磊物资有限公司	台	3	2020年12月	2020年12月	5,840.71	4,339.87	5,970.00	74%	4,410.00	1.62%	
431	HD-5601-011-016	UVV灯架照灯头	FUMAX 3800	昆山欧尼斯特电子科技有限公司	台	6	2020年12月	2020年12月	14,336.28	2,052.53	14,460.00	68%	9,840.00	379.41%	
432	HD-5113-049-050	电动螺丝刀	CL-4000	常州好握速机电有限公司	把	2	2020年12月	2020年12月	3,221.24	461.18	3,260.00	81%	2,640.00	472.44%	
433	HD-3106-036	EM1测量工装	定制	常州市晨磊物资有限公司	套	1	2020年12月	2020年12月	6,764.60	3,287.64	6,900.00	74%	5,110.00	55.43%	
434	HD-3215-079-080	数显扭力扳手	台湾WIZTANK0.3-6N.m	常州安百诺电子科技有限公司	台	2	2020年12月	2020年12月	3,185.84	1,548.24	3,220.00	82%	2,640.00	70.52%	
435	HD-3204-358-359	电动螺丝刀	SKD-B103LC	常州明政商贸有限公司	把	2	2021年1月	2021年1月	3,451.33	1,734.55	3,460.00	82%	2,840.00	63.73%	
436	HD-3201-293-294	定制工作台	1200*680*930*970	苏州麦哈仓储设备有限公司	台	2	2021年1月	2021年1月	2,831.86	1,423.18	2,860.00	79%	2,260.00	58.80%	
437	HD-3201-295-310、316-322	定制工作台	1200*680*930*970	苏州麦哈仓储设备有限公司	台	23	2021年1月	2021年1月	16,366.37	16,366.97	32,890.00	79%	25,990.00	58.80%	
438	HD-3201-311-313	定制工作台	1200*680*930*970	苏州麦哈仓储设备有限公司	台	3	2021年1月	2021年1月	4,247.79	2,134.89	4,290.00	79%	3,390.00	58.79%	
439	HD-3201-314-315	定制工作台	1200*680*930*970	苏州麦哈仓储设备有限公司	台	2	2021年1月	2021年1月	2,831.86	1,423.18	2,860.00	79%	2,260.00	58.80%	
440	HD-3204-391-394	电动螺丝刀	SKD-B103LC	常州明政商贸有限公司	把	4	2021年1月	2021年1月	6,902.65	3,468.71	6,920.00	82%	5,680.00	63.75%	

固定资产—机器设备评估明细表

评估基准日：2023年7月31日

共19页，第12页
表4-8-4

被评估单位：常州华达科技光电仪器有限公司

金额单位：人民币元

序号	设备编号	设备名称	规格型号	生产厂家	计量单位	数量	购置日期	启用日期	账面价值		评估价值		增值率	备注	
									原值	净值	原值	成新率			
441	HD-3406-041-048	照体辐射源	BR-M60P	上海仪电电子科技有限公司	台	8	2021年1月	2021年1月	24,849.56	12,489.26	25,120.00	69%	17,360.00	39.00%	
442	HD-3106-041	雷达基线防干扰隔断	57.2米	常州市艾雅特铝制品有限公司	台	1	2021年2月	2021年2月	7,522.12	3,905.24	7,660.00	75%	5,750.00	47.24%	
443	HD-3106-009-010	雷达基线防干扰隔断	57.2米	常州市艾雅特铝制品有限公司	台	2	2021年2月	2021年2月	15,044.25	7,810.78	15,320.00	75%	11,500.00	47.23%	
444	HD-3215-135-138	烟雾净化过滤系统	QUICK-6601	深圳市汉平科技有限公司	套	4	2021年2月	2021年2月	5,309.73	2,756.57	5,360.00	80%	4,280.00	55.27%	
445	HD-3201-323-332	防静电工作台	1200*680*930	苏州麦哈仓储设备有限公司	台	10	2021年2月	2021年2月	14,026.55	7,281.95	14,200.00	80%	11,300.00	55.18%	
446	HD-3204-395-398	电动螺丝刀	SKD-B103LC	常州明政商贸有限公司	把	4	2021年2月	2021年2月	6,902.65	3,583.60	6,920.00	82%	5,680.00	58.50%	
447	HD-2101-020	加工中心	V855	常州市新蛋机电设备有限公司	台	1	2021年2月	2021年2月	263,716.80	200,316.71	238,940.00	82%	195,930.00	-2.19%	
448	HD-2403-044	高低温箱	DY/T-1200B	冬牌(上海)机电科技有限公司	台	1	2021年2月	2021年2月	61,946.90	47,054.24	61,950.00	83%	51,420.00	9.28%	
449	HD-3215-144	数显扭力扳手	台湾WIZTANK0.3-6N.m	常州安百诺电子科技有限公司	台	1	2021年3月	2021年3月	1,592.92	853.26	1,590.00	83%	1,320.00	54.70%	
450	HD-3215-082	数显扭力扳手	台湾WIZTANK0.3-6N.m	常州安百诺电子科技有限公司	台	1	2021年3月	2021年3月	1,592.92	853.44	1,590.00	83%	1,320.00	54.67%	
451	HD-5601-018-019	控制箱	定制	常州安琪自动化科技有限公司	台	2	2021年3月	2021年3月	71,601.27	16,187.59	72,320.00	80%	57,860.00	257.43%	
452	HD-3404-035	功率计	PM16-13	常州安百诺电子科技有限公司	个	1	2021年3月	2021年3月	7,168.14	3,840.34	7,240.00	76%	5,500.00	43.22%	
453	HD-2301-164-170	龙门架系统	MK龙门架系统TYGZ1948		套	7	2021年3月	2021年3月	353,240.08	271,242.22	359,730.00	83%	298,550.00	10.07%	经改造
454	HD-3101-2457	发射与接收光路调整工装LR-16F	定制		套	1	2021年3月	2021年3月	65,353.79	35,013.83	66,010.00	76%	50,170.00	43.29%	
455	HD-3101-2297	通用模组功率检测系统	定制		套	1	2021年3月	2021年3月	11,272.77	6,037.59	11,390.00	70%	7,970.00	32.01%	
456	HD-4203-016	叉车	CPD5型1.0T	无锡杭义叉车销售有限公司	辆	1	2021年3月	2021年3月	46,902.65	19,678.56	46,900.00	80%	37,520.00	90.66%	
457	HD-2301-162	龙门架系统	A4030龙门架系统		套	1	2021年3月	2021年3月	46,463.97	35,678.65	47,790.00	83%	39,670.00	11.19%	
458	HD-2301-163	龙门架系统	A4030龙门架系统		套	1	2021年3月	2021年3月	46,463.97	35,678.29	47,790.00	83%	39,670.00	11.19%	
459	HD-3204-403-404	电动螺丝刀	SKD-B103L	常州明政商贸有限公司	把	2	2021年3月	2021年3月	3,451.33	1,849.17	3,460.00	83%	2,860.00	54.66%	
460	HD-3204-409-410	电动螺丝刀	SKD-B103L	常州明政商贸有限公司	把	2	2021年3月	2021年3月	3,451.33	1,849.17	3,460.00	83%	2,860.00	54.66%	
461	HD-3204-414-415	电动螺丝刀	SKD-B103L	常州明政商贸有限公司	把	2	2021年3月	2021年3月	3,451.33	1,849.17	3,460.00	83%	2,860.00	54.66%	
462	HD-2301-160	龙门架系统	定制		套	1	2021年3月	2021年3月	43,366.76	33,300.48	44,160.00	83%	36,660.00	10.09%	经改造
463	HD-2301-161	龙门架系统	定制		套	1	2021年3月	2021年3月	43,366.76	33,300.48	44,160.00	83%	36,660.00	10.09%	经改造
464	HD-2301.126.127.144.0255	MK龙门架			台	7	2020年9月	2020年9月	218,772.91	157,089.65	225,050.00	80%	180,040.00	14.61%	
465	HD-2301.126.127.144.0255	A4030龙门架			台	15	2020年9月	2020年9月	625,181.24	448,910.61	643,050.00	80%	514,350.00	14.58%	
466	HD-3404-045	通用MK电性能测试系统	TYGZ2038		套	1	2021年3月	2021年3月	12,654.86	6,779.00	12,780.00	71%	9,080.00	33.94%	
467	HD-2301-180-186	通用龙门架光管测试系统	定制		套	7	2021年4月	2021年4月	401,875.43	319,019.56	416,430.00	84%	349,860.00	9.67%	经改造
468	HD-3207-241	半自动点胶机	HZ-331筒筒式点胶机		台	1	2021年4月	2021年4月	6,637.17	3,665.87	6,700.00	77%	5,160.00	40.76%	
469	HD-2301-179	通用龙门架光管测试系统	定制		套	1	2021年4月	2021年4月	43,284.20	33,595.79	44,860.00	84%	37,680.00	12.16%	经改造
470	HD-2302-123	整机高低温漂移测试在线设备	定制		台	1	2021年4月	2021年4月	16,908.57	13,123.98	17,080.00	72%	12,300.00	-6.28%	
471	HD-2301-171-177	通用龙门架光管测试系统	定制		套	7	2021年5月	2021年5月	466,290.92	365,777.62	483,210.00	84%	405,930.00	10.98%	经改造
472	HD-3215-145-147	烟雾过滤净化系统	快克6601		套	3	2021年5月	2021年5月	3,982.30	2,265.28	4,020.00	82%	3,300.00	45.68%	
473	HD-3201-333	工作台	1200*680*930 (含柜)+900*625*930	深圳市汉平科技有限公司	台	1	2021年5月	2021年5月	1,402.65	797.89	1,420.00	82%	1,160.00	45.38%	
474	HD-3201-334-337	工作台	1200*680*930 (含柜)+900*625*930	苏州麦哈仓储设备有限公司	台	4	2021年5月	2021年5月	5,610.60	3,192.08	5,680.00	82%	4,640.00	45.36%	
475	HD-3201-338-340	工作台	1200*680*930 (含柜)+900*625*930	苏州麦哈仓储设备有限公司	台	3	2021年5月	2021年5月	4,207.95	2,393.75	4,260.00	82%	3,480.00	45.38%	
476	HD-3201-341-343	工作台	1200*680*930 (含柜)+900*625*930	苏州麦哈仓储设备有限公司	台	3	2021年5月	2021年5月	4,207.95	2,393.75	4,260.00	82%	3,480.00	45.38%	
477	HD-3201-344-352	工作台	1200*680*930 (含柜)+900*625*930	苏州麦哈仓储设备有限公司	台	9	2021年5月	2021年5月	12,623.85	7,181.15	12,780.00	82%	10,440.00	45.38%	
478	HD-3201-353-372	工作台	1200*680*930 (含柜)+900*625*930	苏州麦哈仓储设备有限公司	台	20	2021年5月	2021年5月	28,053.19	15,958.09	28,400.00	82%	23,200.00	45.38%	
479	HD-3403-059	光学平台	常州麦哈仓储设备有限公司		台	1	2021年5月	2021年5月	3,982.30	2,265.52	4,020.00	82%	3,300.00	45.66%	
480	HD-3215-222	烟雾过滤净化系统	快克6601	深圳市汉平科技有限公司	套	1	2021年5月	2021年5月	1,327.44	755.18	1,340.00	82%	1,100.00	45.66%	

固定资产—机器设备评估明细表

评估基准日：2023年7月31日

共19页，第13页
表4-8-4

被评估单位：常州华达科技光电仪器有限公司

金额单位：人民币元

序号	设备编号	设备名称	规格型号	生产厂家	计量单位	数量	账面价值		评估价值		增值率	备注
							原值	净值	原值	净值		
481	HD-3215-220-221	烟雾过滤净化系统	伏克6601	深圳市汉平科技有限公司	套	2	2,654.86	1,510.34	2,680.00	2,200.00	45.66%	
482	HD-3404-087	积分球	50mw	杭州博源光电科技有限公司	台	1	14,702.66	8,363.98	14,850.00	11,580.00	38.45%	
483	HD-3204-565	电动螺丝刀	ASA-9000	东莞市高手机电有限公司	把	1	1,415.93	805.45	1,420.00	1,190.00	47.74%	
484	HD-3204-564	电动螺丝刀	SKD-B103LC	常州明政商贸有限公司	把	1	1,725.66	981.62	1,730.00	1,450.00	47.72%	
485	HD-3215-236	烟雾过滤净化系统	QUICK6601	深圳市汉平科技有限公司	套	1	1,327.43	755.17	1,340.00	1,100.00	45.66%	
486	HD-5204-025	冷藏柜	599*881*85	常州安百诺电子科技有限公司	台	1	973.45	273.79	970.00	820.00	199.50%	
487	HD-3106-037	LED光斑位置调整工装		常州倪卡精密机械有限公司	套	1	15,044.25	8,559.07	15,200.00	11,850.00	38.45%	
488	HD-3106-015	通用MK电性能测试系统	TYGZ2038	常州倪卡精密机械有限公司	套	1	12,654.87	7,198.65	12,780.00	9,330.00	29.61%	
489	HD-2200-027	盐雾试验箱	SHK-B207-60	上海恒克仪器科技有限公司	台	1	3,362.83	2,637.95	3,400.00	2,650.00	0.46%	
490	HD-3204-421-425	电动螺丝刀	SKD-B103L	常州明政商贸有限公司	把	5	8,628.35	4,908.25	8,650.00	7,250.00	47.71%	
491	HD-3204-438-443	电动螺丝刀	SKD-B103L	常州明政商贸有限公司	把	6	10,353.96	5,890.10	10,380.00	8,700.00	47.71%	
492	HD-3204-444-445	电动螺丝刀	SKD-B103L	常州明政商贸有限公司	把	2	3,451.32	1,963.60	3,460.00	2,900.00	47.69%	
493	HD-2403-045	高温烘箱	DGG-9620A	常州市华夏环境试验设备有限公司	台	1	15,044.25	11,799.77	15,500.00	13,020.00	10.34%	
494	HD-3403-058	经纬仪	JTD-212L	常州安百诺电子科技有限公司	台	1	3,893.81	2,215.25	3,930.00	3,070.00	38.58%	
495	HD-5302-044-048	PDA盘点机	TC2003-2KC111CN	昆山卓科条码技术有限公司(零星)	台	5	14,159.29	4,375.29	14,300.00	12,150.00	177.70%	
496	HD-3215-235	超声波清洗机	AK-040SD	常州志力福精密机械有限公司(零星)	套	1	911.50	533.57	910.00	780.00	46.19%	
497	HD-3106-033	M12-FCT测试系统	定制	信佳电子(东莞)有限公司	套	1	97,740.00	57,226.75	98,720.00	72,060.00	25.92%	
498	HD-3106-034	EMP-FCT测试系统	定制	信佳电子(东莞)有限公司	套	1	75,374.16	44,131.66	76,130.00	55,570.00	25.92%	
499	HD-3106-035	EMP-FCT测试系统	定制	信佳电子(东莞)有限公司	套	1	82,400.00	48,245.25	83,220.00	60,750.00	25.92%	
500	HD-3404-131	索雷博功率计探头	S121C	常州市晨磊物资有限公司	个	1	2,938.05	1,720.30	2,970.00	2,340.00	36.02%	
501	HD-3404-086	功率计测量探头	PD300 ROHS	北京卓立汉光仪器有限公司	个	1	8,362.83	4,896.33	8,450.00	6,670.00	36.22%	
502	HD-3204-567-570	电动螺丝刀	SKD-B103LC	常州明政商贸有限公司	把	4	6,902.65	4,041.40	6,920.00	5,880.00	45.49%	
503	HD-5106-094	条码打印机	2T	常州吉诺信息科技有限公司	台	1	4,336.28	1,340.03	4,340.00	3,560.00	165.67%	
504	HD-4203-017	液压推车		常州安百诺电子科技有限公司	台	1	1,150.44	554.19	1,150.00	980.00	76.83%	
505	HD-3207-345	全自动点胶机	HZ-331针筒点胶机	常州铭创智能装备有限公司	台	1	6,637.17	3,995.99	6,700.00	5,360.00	34.13%	
506	HD-3214-004	全自动切带机	水冷切	常州志力福精密机械有限公司(零星)	台	1	2,212.39	1,332.07	2,210.00	1,900.00	42.64%	
507	HD-3204-572	电动螺丝刀	ASA-S2000M	东莞市高手机电有限公司	把	1	3,097.35	1,864.95	3,100.00	2,660.00	42.63%	
508	HD-3404-132	硅光电探测器	BIM-7101	杭州博源光电科技有限公司	台	1	2,693.89	1,621.83	2,720.00	2,340.00	44.28%	
509	HD-3204-571	电动螺丝刀	ASA-BS400Z	东莞市高手机电有限公司	把	1	2,920.35	1,758.27	2,920.00	2,510.00	42.75%	
510	HD-3404-133	硅自由空间光电探测器	DET025AL/M	常州安百诺电子科技有限公司	台	1	1,853.98	1,116.22	1,870.00	1,610.00	44.24%	
511	HD-3404-134	硅探测器	DET10A2	常州安百诺电子科技有限公司	台	1	1,371.71	825.95	1,390.00	1,190.00	44.08%	
512	HD-3404-135	余弦校正器	CCSA2	常州安百诺电子科技有限公司	台	1	1,370.44	825.16	1,380.00	1,190.00	44.21%	
513	HD-3401-087	垂准仪	DZJ2	常州米克秒仪器有限公司	台	1	3,008.88	1,811.49	3,040.00	2,430.00	34.14%	
514	HD-3106-207	A4028整机功率检测工装	A4028		台	1	10,194.57	6,306.88	10,300.00	8,240.00	30.65%	
515	HD-2200-025	静音房	3m*2m*3m	常州泰达声学科技有限公司	台	1	29,203.54	23,635.24	25,660.00	21,300.00	-9.88%	
516	HD-3404-137	积分球	积分球表头	杭州博源光电科技有限公司	套	1	8,604.43	5,323.25	8,690.00	6,950.00	30.56%	
517	HD-3406-106	废气净化系统		常州永泰环保科技有限公司	套	1	64,601.77	39,966.47	65,250.00	54,810.00	37.14%	
518	HD-3401-089	示波器	UTTD102CEX+	桑睿电子科技有限公司(上海)有限公司	台	1	1,238.94	766.52	1,250.00	1,010.00	31.76%	
519	HD-5312-230	显示器	VA2462-h	常州吉诺信息科技有限公司	台	1	900.00	352.64	820.00	560.00	58.80%	
520	HD-2301-201	通用龙门架管测试系统	通用龙门架系统		套	1	89,074.94	72,829.48	95,950.00	83,480.00	14.62%	经改造

固定资产—机器设备评估明细表

评估基准日：2023年7月31日

共19页，第14页
表4-8-4

被评估单位：常州华达科技光电仪器有限公司

金额单位：人民币元

序号	设备编号	设备名称	规格型号	生产厂家	计量单位	数量	购置日期	启用日期	账面价值		评估价值		增值率	备注	
									原值	净值	原值	成新率			净值
521	HD-2301-202	通用龙门架光谱测试系统	通用龙门架光谱系统		套	1	2021年9月	2021年9月	89,074.94	72,829.48	95,950.00	87%	83,480.00	14.62%	经改造
522	HD-2301-203	龙门架系统A4030	A4030		套	1	2021年9月	2021年9月	89,074.93	72,829.47	95,950.00	87%	83,480.00	14.62%	经改造
523	HD-2301-204	龙门架系统A4030	A4030		套	1	2021年9月	2021年9月	89,074.93	72,829.47	95,950.00	87%	83,480.00	14.62%	经改造
524	HD-2301-205	龙门架系统A4030	YTCZ17047		套	1	2021年9月	2021年9月	12,167.76	7,729.48	12,290.00	77%	9,460.00	22.39%	
525	HD-3106-208	通用模组功率检测系统YTCZ17047	FUMAX 3800	昆山欧尼斯特电子科技有限公司	台	1	2021年9月	2021年9月	2,389.38	936.50	2,410.00	77%	1,860.00	98.61%	
526	HD-5601-026	UV灯探照灯头	DZ12	常州米克秒仪器有限公司	台	1	2021年9月	2021年9月	3,008.85	1,911.18	3,040.00	82%	2,490.00	30.29%	
528	HD-3406-105	小型无油空压机	S10-1200, 40L	常州市晨磊物资有限公司	台	1	2021年9月	2021年9月	1,168.14	742.00	1,190.00	87%	1,040.00	40.16%	
529	HD-3403-088-090	水仪	DSZ2苏州一光	深圳市汉平科技有限公司	台	3	2021年9月	2021年9月	4,646.02	2,951.18	4,680.00	82%	3,840.00	30.12%	
530	HD-3404-139	数字电桥仪(越南)	TH2822A	常州创凯电子科技有限公司	台	1	2021年9月	2021年9月	884.96	562.22	890.00	82%	730.00	29.84%	
531	HD-3215-237	高度测量仪(越南)	UTD2202GM	常州维航精密仪器有限公司	台	1	2021年9月	2021年9月	4,247.79	2,698.33	4,290.00	82%	3,520.00	30.45%	
532	HD-3401-090	示波器(越南)	LR-1BSA	常州安百诺电子科技有限公司	台	1	2021年9月	2021年9月	3,097.35	1,967.44	3,130.00	82%	2,570.00	30.63%	
533	HD-3106-209	LR-1BSA系列雷达整机标定工装	LR-1BSA	常州安百诺电子科技有限公司	台	1	2021年9月	2021年9月	39,442.44	25,055.32	39,840.00	82%	32,670.00	30.39%	
534	HD-5312-231	显示器	VA2462-h	常州吉诺信息技术有限公司	台	1	2021年10月	2021年10月	900.00	377.52	820.00	70%	570.00	50.99%	
535	HD-5107-012	条码等级扫描枪(越南)	QUICK CHECK 850	深圳市汉平科技有限公司	台	1	2021年10月	2021年10月	8,407.08	3,527.31	8,410.00	87%	7,310.00	107.24%	
536	HD-3215-244-249	烟雾过滤净化系统(越南)	QUICK-6601	深圳市汉平科技有限公司	套	6	2021年10月	2021年10月	7,964.60	5,191.55	8,040.00	85%	6,840.00	31.75%	
537	HD-3215-238	数显扭力起子(越南)	0.3-6Nm	常州安百诺电子科技有限公司	台	1	2021年10月	2021年10月	1,592.92	1,038.31	1,590.00	87%	1,390.00	33.87%	
538	HD-3215-240	数显扭力扳手(越南)	台湾WIZTANK03_6Nm	常州安百诺电子科技有限公司	台	1	2021年10月	2021年10月	1,592.92	1,038.31	1,590.00	87%	1,390.00	33.87%	
539	HD-3215-239	电流钳	CZP30	泓谱(常州)电子科技有限公司	台	1	2021年10月	2021年10月	7,168.14	4,672.29	7,170.00	87%	6,240.00	33.55%	
540	HD-3204-579	电动螺丝刀(越南)	SKD-B103L	常州明政商贸有限公司	把	1	2021年10月	2021年10月	1,725.67	1,124.86	1,730.00	87%	1,500.00	33.35%	
541	HD-3204-583	电动螺丝刀(越南)	SKD-B103L	常州明政商贸有限公司	把	1	2021年10月	2021年10月	1,725.67	1,124.86	1,730.00	87%	1,500.00	33.35%	
542	HD-3204-581	电动螺丝刀	SKD-B103L	常州明政商贸有限公司	把	1	2021年10月	2021年10月	1,725.66	1,124.85	1,730.00	87%	1,500.00	33.35%	
543	HD-3204-582	电动螺丝刀	SKD-B103L	常州明政商贸有限公司	把	1	2021年10月	2021年10月	1,725.67	1,124.86	1,730.00	87%	1,500.00	33.35%	
544	HD-3101-3430	LR-16F发射与接收光路手动调整工装	LR-16F	无锡霍尔洛斯电子有限公司	套	1	2021年10月	2021年10月	14,554.28	9,486.77	14,700.00	82%	12,050.00	27.02%	
545	HD-3101-3543	LR-16F 2米标定设备	LR-16F	无锡霍尔洛斯电子有限公司	套	1	2021年10月	2021年10月	38,863.18	25,331.83	39,250.00	87%	34,150.00	34.81%	
546	HD-3406-049	高精度自动化调整激光模组功率设备	定制	常州安百诺电子科技有限公司	台	1	2021年10月	2021年10月	26,548.67	17,304.89	26,810.00	87%	23,330.00	34.82%	
547	HD-3404-138	功率计(越南)	索雷博 PM16-130	常州安百诺电子科技有限公司	个	1	2021年10月	2021年10月	7,168.14	4,672.29	7,240.00	82%	5,940.00	27.13%	
548	HD-3404-140	功率计(越南)	索雷博 PM16-130	常州安百诺电子科技有限公司	个	1	2021年10月	2021年10月	7,168.14	4,672.29	7,240.00	82%	5,940.00	27.13%	
549	HD-3215-241-243	数显扭力扳手(越南)	台湾WIZANK 0.3-6Nm	常州安百诺电子科技有限公司	套	1	2021年10月	2021年10月	4,778.76	3,114.93	4,780.00	87%	4,160.00	33.55%	
550	HD-2301-192	模组功率测试系统YTCZ2016	TYGZ2016		套	1	2021年10月	2021年10月	36,991.18	30,551.32	37,360.00	82%	30,640.00	0.29%	
551	HD-2301-193	模组功率测试系统YTCZ2016	TYGZ2016		套	1	2021年10月	2021年10月	36,991.18	30,551.32	37,360.00	82%	30,640.00	0.29%	
552	HD-2301-194	模组功率测试系统YTCZ2016	TYGZ2016		套	1	2021年10月	2021年10月	36,991.18	30,551.32	37,360.00	82%	30,640.00	0.29%	
553	HD-2301-195	模组功率测试系统YTCZ2016	TYGZ2016		套	1	2021年10月	2021年10月	36,991.18	30,551.32	37,360.00	82%	30,640.00	0.29%	
554	HD-2301-196	模组功率测试系统YTCZ2016	TYGZ2016		套	1	2021年10月	2021年10月	36,991.18	30,551.32	37,360.00	82%	30,640.00	0.29%	
555	HD-2301-197	模组功率测试系统YTCZ2016	TYGZ2016		套	1	2021年10月	2021年10月	36,991.19	30,551.33	37,360.00	82%	30,640.00	0.29%	
556	HD-2301-198	模组功率测试系统YTCZ2016	TYGZ2016		套	1	2021年10月	2021年10月	36,991.19	30,551.33	37,360.00	82%	30,640.00	0.29%	
557	HD-2301-206	通用龙门架光谱测试系统	通用龙门架光谱测试系统		套	1	2021年11月	2021年11月	67,403.25	56,227.85	72,670.00	88%	63,950.00	13.73%	经改造
558	HD-2301-207	MK龙门架系统	MK龙门架系统		套	1	2021年11月	2021年11月	48,505.75	40,463.55	49,400.00	88%	43,470.00	7.43%	经改造
559	HD-2301-208	MK龙门架系统	MK龙门架系统		套	1	2021年11月	2021年11月	48,505.76	40,463.56	49,400.00	88%	43,470.00	7.43%	经改造
560	HD-2301-209	通用龙门架光谱测试系统	通用龙门架光谱测试系统		套	1	2021年11月	2021年11月	39,350.72	32,826.32	40,780.00	88%	35,890.00	9.33%	经改造

固定资产—机器设备评估明细表

评估基准日：2023年7月31日

共19页，第15页
表4-8-4

被评估单位：常州华达科技光电仪器有限公司

金额单位：人民币元

序号	设备编号	设备名称	规格型号	生产厂家	计量单位	数量	购置日期	启用日期	账面价值		评估价值		增值率	备注
									原值	净值	原值	净值		
561	HD-2301-210	通用龙门架光管测试系统	通用龙门架光管测试系统	沧州依航科技有限公司	套	1	2021年11月	2021年11月	39,350.72	32,826.95	40,780.00	35,890.00	9.33%	经改造
562	HD-2301-211	通用龙门架光管测试系统	通用龙门架光管测试系统	苏州好捷速机电有限公司	套	1	2021年11月	2021年11月	37,032.78	30,893.32	38,380.00	33,770.00	9.31%	经改造
563	HD-2301-212	通用龙门架光管测试系统	通用龙门架光管测试系统	常州志方精密机械有限公司(零星)	套	1	2021年11月	2021年11月	37,032.78	30,893.32	38,380.00	33,770.00	9.31%	经改造
564	HD-2301-213	通用龙门架光管测试系统	通用龙门架光管测试系统	常州市晨磊物资有限公司	套	1	2021年11月	2021年11月	37,032.78	30,893.32	38,380.00	33,770.00	9.31%	经改造
565	HD-2301-214	通用龙门架光管测试系统	通用龙门架光管测试系统	常州市晨磊物资有限公司	套	1	2021年11月	2021年11月	37,032.79	30,893.33	38,380.00	33,770.00	9.31%	经改造
566	HD-2301-215	通用龙门架光管测试系统	通用龙门架光管测试系统	常州市晨磊物资有限公司	套	1	2021年11月	2021年11月	37,032.79	30,893.33	38,380.00	33,770.00	9.31%	经改造
567	HD-2301-216	通用龙门架光管测试系统	通用龙门架光管测试系统	常州依航科技有限公司	套	1	2021年11月	2021年11月	37,032.79	30,893.33	38,380.00	33,770.00	9.31%	经改造
568	HD-5601-025	光学平台	200*120*80 带300mm行程X轴及Z轴	苏州好捷速机电有限公司	台	1	2021年11月	2021年11月	8,495.58	3,799.18	8,580.00	7,380.00	94.25%	
569	HD-3215-256	扭力测试仪	HISO	苏州好捷速机电有限公司	台	1	2021年11月	2021年11月	1,327.43	887.23	1,340.00	1,110.00	25.11%	
570	HD-3215-255	全自动切带机	冷热切	常州志方精密机械有限公司(零星)	台	1	2021年11月	2021年11月	2,212.39	1,478.79	2,210.00	1,950.00	31.86%	
571	HD-3404-157	激光二极管驱动器	LD20SC 500mA	常州市晨磊物资有限公司	台	1	2021年11月	2021年11月	9,008.85	6,021.36	9,100.00	8,010.00	33.03%	
572	HD-3404-158	光电二极管功率探头	S121C	常州市晨磊物资有限公司	台	1	2021年11月	2021年11月	2,913.27	1,947.27	2,940.00	2,590.00	33.01%	
573	HD-3404-159	触摸屏功率计和能量计表头	PM100D	常州市晨磊物资有限公司	个	1	2021年11月	2021年11月	9,411.50	6,290.52	9,510.00	7,890.00	25.43%	
574	HD-3215-254	温控安装座	LDM56	常州市晨磊物资有限公司	台	1	2021年11月	2021年11月	5,694.69	3,806.20	5,750.00	5,060.00	32.94%	
575	HD-2104-005	卧式数控车床	PUMA 215II	常州市多荣机械科技有限公司	台	1	2021年12月	2021年12月	308,849.56	260,202.72	311,940.00	274,510.00	5.50%	
576	HD-5601-027	LED点光源UV机	RS232C	复坦希(上海)电子科技有限公司	台	1	2021年12月	2021年12月	2,123.89	1,008.59	2,150.00	1,800.00	78.47%	
577	HD-3210-074	内径千分尺	3-4mm	常州安百诺电子科技有限公司	台	1	2021年12月	2021年12月	1,448.67	992.29	1,450.00	1,280.00	28.99%	
578	HD-3215-257	旋铆机	THW-5-8	常州市泰合威机械厂	台	1	2021年12月	2021年12月	3,982.30	2,727.73	3,980.00	3,500.00	28.31%	
579	HD-3204-584	电动螺丝刀	SKD-B103L	常州明政商贸有限公司	把	1	2021年12月	2021年12月	1,725.66	1,181.98	1,730.00	1,520.00	28.60%	
580	HD-3101-3864	模组锂电波导管手动平移功率测试工装	自制		套	1	2021年12月	2021年12月	12,022.71	8,235.25	12,140.00	10,200.00	23.86%	
581	HD-3101-3874	模组锂电波导管手动平移功率测试工装	自制		套	1	2021年12月	2021年12月	12,022.71	8,235.25	12,140.00	10,200.00	23.86%	
582	HD-3101-3895	模组锂电波导管手动平移功率测试工装	自制		套	1	2021年12月	2021年12月	12,022.72	8,235.26	12,140.00	10,200.00	23.86%	
583	HD-3404-163	NFC系统	定制	上海墨烽信息科技有限公司	套	1	2021年12月	2021年12月	179,300.00	126,887.87	181,090.00	157,550.00	24.16%	
584	HD-3204-589	电动螺丝刀	SKD-B103L	常州明政商贸有限公司	把	1	2021年12月	2021年12月	1,725.66	1,181.98	1,730.00	1,540.00	30.29%	
585	HD-3204-590	电动螺丝刀	SKD-B103L	常州明政商贸有限公司	把	1	2021年12月	2021年12月	1,725.67	1,181.99	1,730.00	1,540.00	30.29%	
586	HD-5113-055	工业电子防潮箱防静电干燥柜	CSS898 850L	广东普博士科技有限公司	台	1	2021年12月	2021年12月	3,893.81	1,849.03	4,010.00	3,570.00	93.07%	
587	HD-5601-029	UV灯探照灯头	FUMAX 380D	昆山歌尼斯特电子科技有限公司	台	1	2021年12月	2021年12月	2,389.38	1,134.80	2,410.00	1,930.00	70.07%	
588	HD-5601-030	UV灯探照灯头	FUMAX 380D	昆山歌尼斯特电子科技有限公司	台	1	2021年12月	2021年12月	2,389.38	1,134.80	2,410.00	1,930.00	70.07%	
589	HD-3204-591	弯头电动螺丝刀	ASA-BS400Z	东莞市高手机电有限公司	把	1	2022年1月	2022年1月	2,920.35	2,048.79	2,980.00	2,650.00	29.34%	
590	HD-3401-092	激光垂准仪	DZJ2	常州米克秒仪器有限公司	台	1	2022年2月	2022年2月	3,008.85	2,160.72	3,040.00	2,610.00	20.79%	
591	HD-3106-206	A1016支架点胶打螺丝设备	定制	常州汉远机电科技有限公司	台	1	2022年2月	2022年2月	75,221.24	54,019.35	75,220.00	64,690.00	19.75%	
592	HD-3106-210	A4047整机功率检测工装	自制		台	1	2022年2月	2022年2月	11,539.24	8,286.80	11,660.00	10,020.00	20.92%	
593	HD-3401-093	电子四通数字示波器	ZDS1104	泓诺(常州)电子科技有限公司	台	1	2022年2月	2022年2月	3,097.35	2,224.40	3,130.00	2,690.00	20.93%	
594	HD-3215-259	扭力测试仪	HP-100	苏州好捷速机电有限公司	台	1	2022年2月	2022年2月	1,327.43	953.26	1,340.00	1,150.00	20.64%	
595	HD-3201-805	静电实验台	ESD-DESK	上海普锐马电子有限公司	台	1	2022年2月	2022年2月	1,769.91	1,270.96	1,790.00	1,540.00	21.17%	
596	HD-3404-164	30kv静电放电发生器	PESD6030	上海普锐马电子有限公司	台	1	2022年2月	2022年2月	18,584.07	13,346.03	18,400.00	16,740.00	25.43%	
597	HD-3215-258	数字式焦距偏心仪夹具	LensCT-VTR 透镜偏心仪夹具	福州华友光学仪器有限公司	台	1	2022年2月	2022年2月	20,353.98	14,616.99	20,350.00	17,500.00	19.72%	
598	HD-2200-029	IPX4喷淋设备	定制 GB4208-2017	昆山威胜德检测设备有限公司	台	1	2022年2月	2022年2月	17,699.12	15,204.71	17,700.00	15,580.00	2.47%	
599	HD-2301-226	模组光管测试系统工装	自制		套	1	2022年2月	2022年2月	46,894.70	40,285.78	47,360.00	40,730.00	1.10%	
600	HD-3215-262	扭力测试仪	HP-10	苏州好捷速机电有限公司	台	1	2022年3月	2022年3月	1,327.43	975.27	1,340.00	1,150.00	17.92%	

固定资产—机器设备评估明细表

评估基准日：2023年7月31日

共19页，第16页
表4-8-4

被评估单位：常州华达科技光电仪器有限公司

金额单位：人民币元

序号	设备编号	设备名称	规格型号	生产厂家	计量单位	数量	购置日期	启用日期	账面价值		评估价值		增值率	备注
									原值	净值	原值	净值		
601	HD-5601-031	陶瓷量块	100MM	常州市晨磊物资有限公司	台	1	2022年3月	2022年3月	2,654.87	1,480.79	2,660.00	2,390.00	61.40%	
602	HD-3512-140	丝带热切机	定制	浙江大威超声波设备有限公司	台	1	2022年3月	2022年3月	7,787.61	5,721.69	7,940.00	7,150.00	24.96%	
603	HD-5601-032	LED点光源UV机	UVSP81	复坦希(上海)电子科技有限公司	台	1	2022年3月	2022年3月	2,035.39	1,135.23	2,040.00	1,770.00	55.92%	
604	HD-5601-033	LED点光源UV机	UVSP81	复坦希(上海)电子科技有限公司	台	1	2022年3月	2022年3月	2,035.40	1,135.24	2,040.00	1,770.00	55.91%	
605	HD-5601-034	LED点光源UV机	UVSP81	复坦希(上海)电子科技有限公司	台	1	2022年3月	2022年3月	2,035.40	1,135.24	2,040.00	1,770.00	55.91%	
606	HD-5601-035	LED点光源UV机	UVSP81	复坦希(上海)电子科技有限公司	台	1	2022年3月	2022年3月	2,035.40	1,135.24	2,040.00	1,770.00	55.91%	
607	HD-2200-030	水平仪扭簧疲劳试验机	定制	昆山威胜德检测设备有限公司	台	1	2022年4月	2022年4月	38,053.10	33,321.20	38,430.00	33,440.00	0.36%	
608	HD-3106-042	漏率检测设备	定制	南京顺成电子科技有限公司	台	1	2022年4月	2022年4月	34,232.74	25,719.04	34,580.00	29,040.00	12.91%	
609	HD-3404-161	功率计	NOVA II	北京卓立汉光仪器有限公司	个	1	2022年4月	2022年4月	16,283.19	12,233.49	16,450.00	14,310.00	16.97%	
610	HD-3404-162	功率测量头	BC20-VI	北京卓立汉光仪器有限公司	台	1	2022年4月	2022年4月	7,964.60	5,983.85	8,040.00	6,760.00	12.97%	
611	HD-3215-263	密封胶条点胶设备	QUICKET8383+906P	快克智能装备股份有限公司	台	1	2022年4月	2022年4月	23,008.85	17,286.50	23,010.00	20,020.00	15.81%	
612	HD-3404-167	电流钳	ZCP30	快克智能装备股份有限公司	台	1	2022年4月	2022年4月	7,168.14	5,385.39	7,310.00	6,650.00	23.48%	
613	HD-2301-097-107-拆1	MK龙门架	定制		台	11	2020年9月	2020年9月	491,663.43	353,039.62	505,670.00	404,580.00	14.60%	
614	HD-2301-110-117-拆3	MK龙门架	定制		台	8	2020年9月	2020年9月	357,573.40	256,756.04	367,760.00	294,240.00	14.60%	
615	HD-3101-4068	模组镀膜玻璃管手动平移功率测试工装	自制		套	1	2022年5月	2022年5月	14,620.44	11,226.70	14,620.00	12,870.00	14.64%	
616	HD-3101-4083	模组镀膜玻璃管手动平移功率测试工装	自制		套	1	2022年5月	2022年5月	14,620.45	11,226.71	14,620.00	12,870.00	14.64%	
617	HD-2301-227	MK龙门架系统	MK龙门架		套	1	2022年5月	2022年5月	58,729.64	51,913.46	67,140.00	61,100.00	17.70%	经改造
618	HD-2301-228	MK龙门架系统	MK龙门架		套	1	2022年5月	2022年5月	58,729.64	51,913.46	67,140.00	61,100.00	17.70%	经改造
619	HD-2301-229	MK龙门架系统	MK龙门架		套	1	2022年5月	2022年5月	58,729.64	51,913.46	67,140.00	61,100.00	17.70%	经改造
620	HD-2301-230	MK龙门架系统	MK龙门架		套	1	2022年5月	2022年5月	58,729.65	51,913.47	67,140.00	61,100.00	17.70%	经改造
621	HD-2302-125	PM40MG柱面镜S型检测系统	自制		套	1	2022年5月	2022年5月	24,407.95	21,575.19	24,760.00	22,530.00	4.43%	经改造
622	HD-2403-049	电热恒温鼓风干燥箱	DHG-9623A	南京康辰科学仪器有限公司	台	1	2022年5月	2022年5月	9,557.52	8,448.30	9,650.00	8,780.00	3.93%	
623	HD-3215-260	侧滑力测试机		昆山威胜德检测设备有限公司	台	1	2022年5月	2022年5月	30,973.45	23,783.89	31,280.00	26,590.00	11.80%	
624	HD-2200-031	恒温恒湿试验箱	GDIS-225C	苏州市晨光试验设备有限公司	台	1	2022年5月	2022年5月	25,309.73	22,372.25	25,560.00	22,500.00	0.57%	
625	HD-3215-264	气柱袋电动充气机	Q15	苏州非鼎包装材料有限公司	台	1	2022年5月	2022年5月	3,362.83	2,582.19	3,530.00	3,250.00	25.86%	
626	HD-3401-094	示波器	UTD2002CS(100MHz带宽, 100MHz带宽)	苏州菲诺电子科技有限公司	台	1	2022年5月	2022年5月	1,548.67	1,189.15	1,560.00	1,380.00	16.05%	
627	HD-2403-048	高低温试验箱	改造		台	1	2022年5月	2022年5月	320,839.74	283,603.10	677,960.00	623,720.00	119.93%	经改造
628	HD-2101-004	加工中心	VF-2SS		台	1	2022年5月	2022年5月	144,324.20	110,823.60	712,330.00	655,340.00	491.34%	经改造
629	HD-2101-005	加工中心	VF-2SS		台	1	2022年5月	2022年5月	144,324.21	110,823.61	712,330.00	655,340.00	491.34%	经改造
630	HD-2301-231	通用龙门架光管测试系统	通用龙门架光管测试系统		套	1	2022年6月	2022年6月	28,413.86	25,350.27	28,940.00	26,620.00	5.01%	
631	HD-2301-232	通用龙门架光管测试系统	通用龙门架光管测试系统		套	1	2022年6月	2022年6月	28,225.82	25,183.95	28,740.00	26,440.00	4.99%	
632	HD-2301-233	通用龙门架光管测试系统	通用龙门架光管测试系统		套	1	2022年6月	2022年6月	28,225.83	25,183.96	28,740.00	26,440.00	4.99%	
633	HD-2301-234	通用龙门架光管测试系统	通用龙门架光管测试系统		套	1	2022年6月	2022年6月	28,225.83	25,183.96	28,740.00	26,440.00	4.99%	
634	HD-2301-235	通用龙门架光管测试系统	通用龙门架光管测试系统		套	1	2022年6月	2022年6月	27,963.29	24,949.63	27,960.00	24,890.00	-0.24%	
635	HD-2302-128	A1016L型支架涂油组装工装	自制		套	1	2022年6月	2022年6月	33,155.56	29,582.38	33,490.00	29,800.00	0.74%	
636	HD-2301-236	光管检测系统 LARI160	自制		套	1	2022年6月	2022年6月	183,946.90	164,122.94	183,950.00	169,230.00	3.11%	
637	HD-2302-124	玻璃管和锥镜粘接设备	自制	常州远迈机电科技有限公司	台	1	2022年6月	2022年6月	2,433.63	1,909.08	2,430.00	2,220.00	16.29%	
638	HD-3512-143	防爆柜	110加仑1500*860*1650	江苏邦盛家具股份有限公司	台	1	2022年6月	2022年6月	1,327.43	1,041.30	1,330.00	1,210.00	16.20%	
639	HD-3512-144	防爆柜	45加仑1090*460*1650	江苏邦盛家具股份有限公司	台	1	2022年6月	2022年6月	1,327.43	1,041.30	1,330.00	1,210.00	16.20%	
640	HD-3512-146	充电防爆柜	22加仑1650*590*460	江苏邦盛家具股份有限公司	台	1	2022年6月	2022年6月	1,769.91	1,388.36	1,770.00	1,610.00	15.96%	

固定资产—机器设备评估明细表

评估基准日：2023年7月31日

共19页，第17页
表4-8-4

被评估单位：常州华达科技光电仪器有限公司

金额单位：人民币元

序号	设备编号	设备名称	规格型号	生产厂家	计量单位	数量	购置日期	启用日期	账面价值		评估价值		增值率	备注	
									原值	净值	原值	净值			
641	HD-2200-032	2281S-20-6动态型电池模拟器	2281S-20-6	上海顺测电子有限公司	台	1	2022年7月	2022年7月	22,123.89	19,922.97	22,120.00	93%	20,580.00	3.30%	
642	HD-3215-270	钻床	ZX7016 1-13mm钻夹头	常州市晨磊物资有限公司	台	1	2022年8月	2022年8月	1,721.24	1,407.30	1,720.00	93%	1,600.00	13.69%	
643	HD-5601-028	摆杆UV固化设备	定制	昆山欧尼斯特电子科技有限公司	台	1	2022年8月	2022年8月	46,017.70	32,026.47	46,020.00	91%	41,880.00	30.77%	
644	HD-3215-268	高精度升降台	PT-SD409(行程120mm)	常州勒瑞如电子科技有限公司	台	1	2022年8月	2022年8月	1,557.52	1,273.50	1,560.00	93%	1,450.00	13.86%	
645	HD-3215-271	摆杆自动换刀米螺压机	定制	常州彼邻自动化科技有限公司	台	1	2022年9月	2022年9月	150,442.48	125,499.08	150,440.00	94%	141,420.00	12.69%	
646	HD-3404-170	致远电流探头	ZCP30	泓诺(常州)电子科技有限公司	台	1	2022年10月	2022年10月	7,168.14	6,098.49	7,170.00	90%	6,450.00	5.76%	
647	HD-3406-112	内置HIOKI电池内阻测试仪	BT3561A	泓诺(常州)电子科技有限公司	台	1	2022年10月	2022年10月	14,601.77	12,422.87	14,600.00	92%	13,430.00	8.11%	
648	HD-3204-595	电动螺丝刀	BLG-5000BC2 H4	山普(深圳)贸易有限公司	把	1	2022年10月	2022年10月	2,371.63	2,371.63	2,790.00	94%	2,620.00	10.47%	
649	HD-2401-005	永磁变频螺杆空压机	XS-30/8	常州小彪捷豹机电有限公司	台	1	2022年10月	2022年10月	37,168.14	34,395.06	37,170.00	95%	35,310.00	2.66%	
650	HD-3204-596	电动螺丝刀	奇力速SKD-B103L	常州明政商贸有限公司	把	1	2022年10月	2022年10月	1,814.16	1,543.44	1,810.00	95%	1,720.00	11.44%	
651	HD-3204-597	电动螺丝刀	奇力速SKD-B103L	常州明政商贸有限公司	把	1	2022年10月	2022年10月	1,814.16	1,543.44	1,810.00	95%	1,720.00	11.44%	
652	HD-2403-051	高温试验箱			台	1	2022年11月	2022年11月	44,218.22	41,285.66	237,140.00	95%	225,290.00	445.69%	经改造
653	HD-2403-052	高低温交变试验箱			台	1	2022年11月	2022年11月	44,218.22	41,285.66	237,140.00	95%	225,290.00	445.69%	经改造
654	HD-3101-4343	Hitachi开关电源电压自动切换工装			台	1	2022年11月	2022年11月	32,285.50	28,003.18	32,290.00	93%	30,030.00	7.24%	
655	HD-3215-272	扭力测试仪	HP-10-C1	苏州好握速机电有限公司	台	1	2022年11月	2022年11月	1,327.43	1,151.35	1,330.00	93%	1,230.00	6.83%	
656	HD-3215-261	通用三轴点胶平台	WQ-1-4420	常州倪卡精密机械有限公司	台	1	2022年11月	2022年11月	10,619.47	9,210.91	10,620.00	93%	9,880.00	7.26%	
657	HD-3204-592	mk支架自动螺压机	WQ-Q-4415	常州倪卡精密机械有限公司	台	1	2022年11月	2022年11月	13,716.81	11,897.45	13,720.00	95%	13,030.00	9.52%	
658	HD-2403-050	恒温恒湿试验箱	GJJS-225C	南京安泰试验设备有限公司	台	1	2022年11月	2022年11月	31,415.93	29,332.41	31,420.00	93%	29,220.00	-0.38%	
659	HD-3404-169	积分球	XME-2201-10001	亿玺智能科技有限公司(杭州)有限公司	台	1	2022年11月	2022年11月	7,964.60	6,908.20	7,970.00	93%	7,410.00	7.26%	
660	HD-2304-089	cone模组玻璃管镜平移设备	常规	常州瑞莱博自动化科技有限公司	台	1	2022年11月	2022年11月	224,336.30	209,458.30	224,340.00	95%	213,120.00	1.75%	
661	HD-2301-025-非1	光学检测系统	三脚龙门架		套	1	2018年1月	2018年1月	40,085.70	18,901.48	40,090.00	45%	18,040.00	-4.56%	
662	HD-2301-237	通用龙门架光学测试系统	自制		套	1	2022年11月	2022年11月	42,466.04	39,649.72	58,760.00	95%	55,820.00	40.78%	经改造
663	HD-2301-238	通用龙门架光学测试系统	自制		套	1	2022年11月	2022年11月	42,466.04	39,649.72	58,760.00	95%	55,820.00	40.78%	经改造
664	HD-2301-239	通用龙门架光学测试系统	自制		套	1	2022年11月	2022年11月	42,466.04	39,649.72	58,760.00	95%	55,820.00	40.78%	经改造
665	HD-2301-240	通用龙门架光学测试系统	自制		套	1	2022年11月	2022年11月	42,466.04	39,649.72	58,760.00	95%	55,820.00	40.78%	经改造
666	HD-2301-241	通用龙门架光学测试系统	自制		套	1	2022年11月	2022年11月	42,466.04	39,649.72	58,760.00	95%	55,820.00	40.78%	经改造
667	HD-2301-242	通用龙门架光学测试系统	自制		套	1	2022年11月	2022年11月	42,466.03	39,649.71	58,760.00	95%	55,820.00	40.78%	经改造
668	HD-2301-243	通用龙门架光学测试系统	自制		套	1	2022年11月	2022年11月	42,466.03	39,649.71	58,760.00	95%	55,820.00	40.78%	经改造
669	HD-2301-244	通用龙门架光学测试系统	自制		套	1	2022年11月	2022年11月	42,466.03	39,649.71	58,760.00	95%	55,820.00	40.78%	经改造
670	HD-2301-246	通用龙门架光学测试系统	自制		套	1	2022年11月	2022年11月	37,149.77	34,686.01	57,920.00	95%	55,030.00	58.65%	经改造
671	HD-2301-247	通用龙门架光学测试系统	自制		套	1	2022年11月	2022年11月	37,149.78	34,686.02	57,920.00	95%	55,030.00	58.65%	经改造
672	HD-2301-248	通用龙门架光学测试系统	自制		套	1	2022年11月	2022年11月	37,149.78	34,686.02	57,920.00	95%	55,030.00	58.65%	经改造
673	HD-2301-249	通用龙门架光学测试系统	自制		套	1	2022年11月	2022年11月	37,149.78	34,686.02	57,920.00	95%	55,030.00	58.65%	经改造
674	HD-2301-250	通用龙门架光学测试系统	自制		套	1	2022年11月	2022年11月	37,149.78	34,686.02	57,920.00	95%	55,030.00	58.65%	经改造
675	HD-2301-251	通用龙门架光学测试系统	自制		套	1	2022年11月	2022年11月	37,149.78	34,686.02	57,920.00	95%	55,030.00	58.65%	经改造
676	HD-2301-252	通用龙门架光学测试系统	自制		套	1	2022年11月	2022年11月	37,149.78	34,686.02	57,920.00	95%	55,030.00	58.65%	经改造
677	HD-2301-253	通用龙门架光学测试系统	自制		套	1	2022年11月	2022年11月	37,149.78	34,686.02	57,920.00	95%	55,030.00	58.65%	经改造
678	HD-2301-254	通用龙门架光学测试系统	自制		套	1	2022年11月	2022年11月	37,149.78	34,686.02	57,920.00	95%	55,030.00	58.65%	经改造
679	HD-2301-255	通用龙门架光学测试系统	自制		套	1	2022年11月	2022年11月	37,149.78	34,686.02	57,920.00	95%	55,030.00	58.65%	经改造
680	HD-2301-256	红绿光多线仪通用高精度测量设备	TYGZ209		台	1	2022年12月	2022年12月	57,135.09	53,803.51	57,140.00	94%	53,710.00	-0.17%	

固定资产—机器设备评估明细表

评估基准日：2023年7月31日

共19页，第18页
表4-8-4

被评估单位：常州华达科技光电仪器有限公司

金额单位：人民币元

序号	设备编号	设备名称	规格型号	生产厂家	计量单位	数量	购置日期	启用日期	账面价值		评估价值		增值率	备注
									原值	净值	原值	净值		
681	HD-2301-261	通用龙门架光谱测试系统 TYGZ2037	通用龙门架光谱测试系统		套	1	2022年12月	2022年12月	56,882.36	53,581.51	61,410.00	58,960.00	10.04%	经改造
682	HD-2301-262	通用龙门架光谱测试系统 TYGZ2037	通用龙门架光谱测试系统		套	1	2022年12月	2022年12月	56,882.36	53,581.51	61,410.00	58,960.00	10.04%	经改造
683	HD-2301-263	通用龙门架光谱测试系统 TYGZ2037	通用龙门架光谱测试系统		套	1	2022年12月	2022年12月	56,882.36	53,581.51	61,410.00	58,960.00	10.04%	经改造
684	HD-2301-264	通用龙门架光谱测试系统 TYGZ2037	通用龙门架光谱测试系统		套	1	2022年12月	2022年12月	56,882.36	53,581.51	61,410.00	58,960.00	10.04%	经改造
685	HD-2301-265	通用龙门架光谱测试系统 TYGZ2037	通用龙门架光谱测试系统		套	1	2022年12月	2022年12月	56,882.36	53,581.51	61,410.00	58,960.00	10.04%	经改造
686	HD-2301-266	通用龙门架光谱测试系统 TYGZ2037	通用龙门架光谱测试系统		套	1	2022年12月	2022年12月	56,882.36	53,581.51	61,410.00	58,960.00	10.04%	经改造
687	HD-2301-267	通用龙门架光谱测试系统 TYGZ2037	通用龙门架光谱测试系统		套	1	2022年12月	2022年12月	56,882.36	53,581.51	61,410.00	58,960.00	10.04%	经改造
688	HD-2301-268	通用龙门架光谱测试系统 TYGZ2037	通用龙门架光谱测试系统		套	1	2022年12月	2022年12月	56,882.37	53,581.52	61,410.00	58,960.00	10.04%	经改造
689	HD-2301-269	通用龙门架光谱测试系统 TYGZ2037	通用龙门架光谱测试系统		套	1	2022年12月	2022年12月	56,882.37	53,581.52	61,410.00	58,960.00	10.04%	经改造
690	HD-2301-270	通用龙门架光谱测试系统 TYGZ2037	通用龙门架光谱测试系统		套	1	2022年12月	2022年12月	56,882.37	53,581.52	61,410.00	58,960.00	10.04%	经改造
691	HD-3204-598	电动螺丝刀	奇力速SKD-BI03L	常州明政商贸有限公司	把	1	2022年12月	2022年12月	1,814.16	1,603.60	1,810.00	1,740.00	8.51%	
692	HD-3204-599	电动螺丝刀	奇力速SKD-BI03L	常州明政商贸有限公司	把	1	2022年12月	2022年12月	1,814.16	1,603.60	1,810.00	1,740.00	8.51%	
693	HD-3215-273	熔磁指数仪	YT-MI-BP	东莞市耀泰检测设备有限公司	台	1	2022年12月	2022年12月	7,610.62	6,727.36	7,610.00	7,150.00	6.28%	
694	HD-3215-277	插拔寿命试验机	定制	常州火花智能科技股份有限公司	台	1	2022年12月	2022年12月	31,858.41	28,160.94	31,860.00	29,950.00	6.35%	
695	HD-2301-257	光谱检测系统 LAR160	LAR160		套	1	2022年12月	2022年12月	36,260.01	34,155.81	36,260.00	34,080.00	-0.22%	
696	HD-2301-258	光谱检测系统 LAR160	LAR160		套	1	2022年12月	2022年12月	36,260.01	34,155.81	36,260.00	34,080.00	-0.22%	
697	HD-2301-259	光谱检测系统 LAR160	LAR160		套	1	2022年12月	2022年12月	36,260.01	34,155.81	36,260.00	34,080.00	-0.22%	
698	HD-2301-260	光谱检测系统 LAR160	LAR160		套	1	2022年12月	2022年12月	36,260.02	34,155.82	36,260.00	34,080.00	-0.22%	
699	HD-3101-4371	精密调寿命测试设备	自制		台	1	2023年3月	2023年3月	23,433.23	21,879.15	23,430.00	22,730.00	3.89%	
700	HD-3106-211	补偿精度自动测试工装	自制		套	1	2023年3月	2023年3月	17,319.03	16,170.43	17,320.00	16,630.00	2.84%	
701	HD-3404-171	手持称重传感器压力测试工装式高速采集仪表	版速板+LY102传感器+200kg	常州勤瑞如电子科技有限公司	台	1	2023年3月	2023年3月	3,884.96	3,627.32	3,890.00	3,730.00	2.83%	
702	HD-5110-015-025	防爆柜	YGS3116	常州梓森家居有限公司	台	1	2023年3月	2023年3月	3,185.84	2,974.56	3,190.00	3,090.00	3.88%	
703	HD-2102-005	数显滚齿机	YGS3116	常州拉顺数控设备有限公司	台	1	2023年3月	2023年3月	334,513.28	323,420.80	334,510.00	327,870.00	1.36%	
704	HD-3406-114	静电测试仪	SK-H050	基恩士(中国)有限公司	台	1	2023年4月	2023年4月	6,061.95	5,760.42	6,060.00	5,880.00	2.08%	
705	HD-4203-019	货架堆高车	CDD12-A2MJ-XZ	无锡杭义叉车销售有限公司	台	1	2023年4月	2023年4月	25,221.24	23,652.72	25,220.00	24,720.00	4.51%	
706	HD-3215-282	小型超声波清洗机	TY1000RWDH000A338-0004R00R	常州勤瑞如电子科技有限公司	台	1	2023年4月	2023年4月	2,033.63	1,932.47	2,030.00	1,950.00	0.91%	
707	HD-3406-116	包装静压试验机	SK-ZX-01	常州火花智能科技股份有限公司	台	1	2023年4月	2023年4月	30,088.50	28,591.89	30,090.00	29,190.00	2.09%	
708	HD-2301-273	模组光谱测试系统工装 TYGZ2016	自制		套	1	2023年4月	2023年4月	25,668.29	25,029.92	25,670.00	24,900.00	-0.52%	
709	HD-2301-274	模组光谱测试系统工装 TYGZ2016	自制		套	1	2023年4月	2023年4月	25,668.29	25,029.92	25,670.00	24,900.00	-0.52%	
710	HD-2301-275	模组光谱测试系统工装 TYGZ2016	自制		套	1	2023年4月	2023年4月	25,668.29	25,029.92	25,670.00	24,900.00	-0.52%	
711	HD-2301-276	模组光谱测试系统工装 TYGZ2016	自制		套	1	2023年4月	2023年4月	25,668.29	25,029.92	25,670.00	24,900.00	-0.52%	
712	HD-2301-277	模组光谱测试系统工装 TYGZ2016	自制		套	1	2023年4月	2023年4月	25,668.29	25,029.92	25,670.00	24,900.00	-0.52%	
713	HD-2301-278	模组光谱测试系统工装 TYGZ2016	自制		套	1	2023年4月	2023年4月	25,668.29	25,029.92	25,670.00	24,900.00	-0.52%	
714	HD-2301-279	模组光谱测试系统工装 TYGZ2016	自制		套	1	2023年4月	2023年4月	25,668.30	25,029.93	25,670.00	24,900.00	-0.52%	
715	HD-2301-280	模组光谱测试系统工装 TYGZ2016	自制		套	1	2023年4月	2023年4月	25,668.30	25,029.93	25,670.00	24,900.00	-0.52%	
716	HD-2301-281	模组光谱测试系统工装 TYGZ2016	自制		套	1	2023年4月	2023年4月	25,668.30	25,029.93	25,670.00	24,900.00	-0.52%	
717	HD-5507-068	吸油烟机	定制	常州市净远厨用品有限公司	台	1	2023年5月	2023年5月	21,270.00	20,094.20	21,270.00	20,850.00	3.76%	
718	HD-3512-152	信发开水器连座	9KW	常州市净远厨用品有限公司	台	1	2023年5月	2023年5月	1,650.00	1,595.28	1,650.00	1,620.00	1.55%	
719	HD-2304-313	整机光功率自动检测设备	定制	常州文琪自动化科技有限公司	台	1	2023年6月	2023年6月	380,530.96	377,376.36	380,530.00	372,920.00	-1.18%	
720	HD-3215-281	DWRFO1外壳螺丝供料器	定制	常州市晟磊物资有限公司	台	1	2023年6月	2023年6月	5,723.90	5,629.00	5,720.00	5,670.00	0.73%	

固定资产—电子设备评估明细表

评估基准日：2023年7月31日

表4-8-6
共25页，第1页
金额单位：人民币元

被评估单位：常州华达利捷光电仪器有限公司

序号	设备编号	设备名称	规格型号	生产厂家	计量单位	数量	购置日期	启用日期	账面价值		评估价值		增值率	备注	
									原值	净值	原值	成新率			净值
1	050302	门禁系统 测量车(金天地)			套	1	2013年10月	2013年10月	5,100.00	255.00	4,280.00	15%	640.00	150.98%	
2	050306	TCL液晶电视		TCL	台	1	2013年11月	2013年11月	2,211.97	110.60	100.00		100.00	-9.58%	
3	050307	平板电脑(5台)			台	5	2013年11月	2013年11月	2,495.00	124.75	250.00		250.00	100.40%	
4	050308	海尔空调(制造部光装组)		海尔	台	1	2013年11月	2013年11月	6,711.11	335.56	3,830.00	15%	570.00	69.87%	
5	050309	海尔空调(HILTI专员办公室)		海尔	台	1	2013年12月	2013年12月	2,449.58	122.48	1,400.00	15%	210.00	71.46%	
6	050311	海尔空调(品管检测室)		海尔	台	1	2013年12月	2013年12月	2,330.21	116.51	1,330.00	15%	200.00	71.66%	
7	050312	海尔空调(总经办)		海尔	台	1	2013年12月	2013年12月	2,330.19	116.51	1,330.00	15%	200.00	71.66%	
8	050313	海尔空调(总经办)		海尔	台	1	2013年12月	2013年12月	5,278.92	263.95	3,010.00	15%	450.00	70.49%	
9	050314	视频会议系统			套	1	2013年12月	2013年12月	35,897.44	1,794.87	30,150.00	15%	4,520.00	151.83%	
10	050316	打印机(销售部)			台	1	2013年12月	2013年12月	923.08	46.15	580.00	15%	90.00	95.02%	
11	050317	补粉机(食堂)			台	1	2014年1月	2014年1月	2,200.00	110.00	2,220.00	15%	330.00	200.00%	
12	050318	打印机(工艺组)			台	1	2014年2月	2014年2月	1,606.84	80.34	1,210.00	15%	180.00	124.05%	
13	050320	电脑(王亮备用)			台	1	2014年3月	2014年3月	6,410.26	320.51	1,330.00	15%	200.00	-37.60%	
14	050322	影像仪(品管部)			台	1	2014年4月	2014年4月	24,786.32	1,239.32	23,550.00	15%	3,530.00	184.83%	
15	050323	电脑(研发周宇在用)			台	1	2014年4月	2014年4月	4,299.15	214.96	1,330.00	15%	200.00	-6.96%	
16	050324	电脑(张祖立用)			台	1	2014年4月	2014年4月	2,803.42	140.17	1,330.00	15%	200.00	42.68%	
17	050325	813洗地机(制造部)			台	1	2014年5月	2014年5月	12,820.51	641.03	12,310.00	15%	1,850.00	188.60%	
18	050326	美帕消毒柜(双门)			台	1	2014年5月	2014年5月	6,216.40	310.82	5,970.00	15%	900.00	189.56%	
19	050327	海尔空调4台		海尔	台	4	2014年6月	2014年6月	32,934.19	1,646.70	21,410.00	15%	3,210.00	94.94%	
20	050329	电脑(财务部2台)			台	2	2014年6月	2014年6月	7,487.18	374.36	2,650.00	15%	400.00	6.85%	
21	050330	笔记本电脑(研发3台)			台	3	2014年6月	2014年6月	10,128.21	506.41	3,980.00	15%	600.00	18.48%	
22	050332	LED显示屏			个	1	2014年6月	2014年6月	22,258.12	1,112.91	19,140.00	15%	2,870.00	157.88%	
23	050334	康佳电视 音响功放一套(食堂用)		康佳	台	1	2014年6月	2014年6月	7,740.00	387.00	100.00		100.00	-74.16%	
24	050337	笔记本电脑(品管杨民用)			台	1	2014年8月	2014年8月	3,581.20	179.06	1,330.00	15%	200.00	11.69%	
25	050338	功博量测仪(工程技术部蔡建中)			台	1	2014年8月	2014年8月	2,692.31	134.62	1,330.00	15%	200.00	48.57%	
26	050339	海尔空调1台(扫平仪线)		海尔	台	1	2014年8月	2014年8月	25,214.95	1,260.75	16,390.00	15%	2,460.00	95.12%	
27	050340	海尔空调1台(HILTI生产线)		海尔	台	1	2014年8月	2014年8月	25,214.96	1,260.75	16,390.00	15%	2,460.00	95.12%	
28	050341	海尔空调1台(LEICA生产线)		海尔	台	1	2014年8月	2014年8月	25,214.95	1,260.75	16,390.00	15%	2,460.00	95.12%	
29	050342	海尔空调1台(STANLEY生产线)		海尔	台	1	2014年8月	2014年8月	25,214.96	1,260.75	16,390.00	15%	2,460.00	95.12%	
30	050343	海尔空调(新建采购部)KFRd-12QW		海尔	台	1	2014年12月	2014年12月	7,120.60	356.03	4,630.00	15%	690.00	93.80%	
31	050344	海尔空调(新建采购中心)KFRd-50GW		海尔	台	1	2014年12月	2014年12月	5,411.19	270.56	3,540.00	15%	530.00	95.89%	
32	050345	海尔空调(新建采购中心)KFR-50GW		海尔	台	1	2014年12月	2014年12月	4,453.93	222.70	2,900.00	15%	440.00	97.58%	
33	050346	海尔空调(新建采购中心)KFR-72LW		海尔	台	1	2014年12月	2014年12月	6,094.96	304.75	3,960.00	15%	590.00	93.60%	
34	050347	海尔空调(新建采购中心)KFR-36GW		海尔	台	1	2014年12月	2014年12月	2,804.37	140.22	1,820.00	15%	270.00	92.55%	
35	050348	无线控制器1台	WX3010E-POEP		台	1	2014年12月	2014年12月	7,435.90	371.80	7,510.00	15%	1,130.00	203.93%	
36	050349	联想笔记本电脑(车间用)		联想	台	1	2014年12月	2014年12月	15,811.97	790.60	1,330.00	15%	200.00	-74.70%	
37	050350	网络交换机			套	1	2014年12月	2014年12月	4,017.09	200.85	3,940.00	15%	590.00	193.75%	
38	050352	网康产品(网络核心层设备)	NE000L-30-MCD-NAT/NE000L-30		套	1	2014年12月	2014年12月	39,029.06	1,951.45	38,250.00	15%	5,740.00	194.14%	
39	050353	夏普复印机(销售部用)	AR-1808S	夏普	台	1	2014年12月	2014年12月	3,547.01	177.35	2,660.00	15%	400.00	125.54%	
40	030053	数据采集系统			套	1	2010年1月	2010年1月	8,333.33	416.67	7,080.00	15%	1,060.00	154.40%	
41	030055	人体测试仪			台	1	2010年10月	2010年10月	2,222.22	111.11	1,890.00	15%	280.00	152.00%	
42	030056	重型货架			套	1	2010年10月	2010年10月	109,899.15	5,494.96	125,290.00	15%	18,790.00	241.95%	
43	030061	五门书柜			个	1	2011年1月	2011年1月	2,400.00	120.00	2,660.00	15%	400.00	233.33%	

固定资产—电子设备评估明细表

评估基准日：2023年7月31日

表4-8-6
共25页，第2页

被评估单位：常州华达科捷光电仪器有限公司

金额单位：人民币元

序号	设备编号	设备名称	规格型号	生产厂家	计量单位	数量	购置日期	启用日期	账面价值		评估价值		增值率	备注
									原值	净值	原值	净值		
44	030062	办公家具			台	1	2011年3月	2011年3月	7,820.51	391.03	8,680.00	1,300.00	232.46%	
45	030066	办公桌6套			张	6	2011年7月	2011年7月	8,717.95	435.90	9,680.00	1,450.00	232.65%	
46	030067	单斗水池			个	1	2011-9-19	2011-9-19	1,200.00	60.00	1,200.00	180.00	200.00%	
47	030068	一大一砂一汤灶			个	1	2011-9-19	2011-9-19	4,420.00	221.00	4,420.00	660.00	198.64%	
48	030069	朕排油烟			套	1	2011-9-28	2011-9-28	2,900.00	145.00	2,900.00	440.00	203.45%	
49	030071	八头煲仔炉			台	1	2011-9-19	2011-9-19	2,400.00	120.00	2,400.00	360.00	200.00%	
50	030075	办公桌			张	1	2011-12-16	2011-12-16	2,400.00	120.00	2,660.00	400.00	233.33%	
51	030076	沙发			张	2	2012-5-16	2012-5-16	2,400.00	120.00	2,660.00	400.00	233.33%	
52	030077	办公桌(2套)			张	2	2012-5-16	2012-5-16	2,991.45	149.57	3,260.00	490.00	227.61%	
53	030078	办公桌(办公桌6张办公椅2张)			张	8	2012-7-20	2012-7-20	7,777.77	388.89	8,480.00	1,270.00	226.57%	
54	030079	办公椅22张			张	22	2012-7-20	2012-7-20	2,538.46	126.92	2,770.00	420.00	230.92%	
55	030080	办公桌(1套)			张	1	2012-7-30	2012-7-30	1,196.58	59.83	1,300.00	200.00	234.28%	
56	030081	椅子(1张)			张	1	2012-7-30	2012-7-30	135.00	6.75	150.00	20.00	196.30%	
57	030091	屏风转角办公室(精密加工部)			个	1	2012-10-29	2012-10-29	5,555.56	277.78	6,060.00	910.00	227.60%	
58	030092	办公桌13张(研发中心用)			张	13	2012-10-31	2012-10-31	15,555.56	777.78	16,950.00	2,540.00	226.57%	
59	030093	27张办公椅(研发中心用)			张	27	2012-10-31	2012-10-31	6,461.54	323.08	7,050.00	1,060.00	228.09%	
60	030095	办公椅13张(采购部用)			张	13	2012-11-16	2012-11-16	1,444.44	72.22	1,570.00	240.00	232.32%	
61	030096	补焊机(食堂用)			台	1	2012-12-21	2012-12-21	2,200.00	110.00	1,960.00	290.00	163.64%	
62	030098	办公椅9张(销售部)			张	9	2013-2-28	2013-2-28	2,153.85	107.69	2,290.00	340.00	215.72%	
63	030099	办公桌(12张销售部用)			张	12	2013-3-25	2013-3-25	2,974.36	148.72	3,300.00	500.00	236.20%	
64	030100	手推式吸尘清扫车			台	1	2013-6-24	2013-6-24	10,085.47	504.27	9,480.00	1,420.00	181.60%	
65	030101	办公桌(材料库用)			张	1	2013-7-26	2013-7-26	4,307.69	215.38	4,780.00	720.00	234.29%	
66	030102	办公桌8套(财务用)			张	1	2013-8-1	2013-8-1	4,905.98	245.30	5,450.00	820.00	234.28%	
67	030103	办公椅10张(财务部)			张	1	2013-8-12	2013-8-12	2,393.16	119.66	2,540.00	380.00	217.57%	
68	030105	光源箱(品管部)			台	1	2013-9-26	2013-9-26	1,452.99	72.65	1,380.00	210.00	189.06%	
69	030106	办公椅(二楼会议室)			张	1	2013-10-11	2013-10-11	2,393.16	119.66	2,540.00	380.00	217.57%	
70	030107	条桌(二楼会议室)			张	1	2013-10-14	2013-10-14	3,948.71	197.44	4,380.00	660.00	234.28%	
71	030108	圆凳(测量车间)40张			张	40	2013-11-6	2013-11-6	1,299.15	65.00	1,360.00	200.00	207.69%	
72	030109	电脑桌(测量车间)4张			台	1	2013-11-19	2013-11-19	1,367.52	68.40	890.00	130.00	90.06%	
73	030110	椅子(研发中心工艺组)			张	1	2013-11-26	2013-11-26	1,282.05	64.10	1,360.00	200.00	212.01%	
74	030111	活动柜(销售部)			个	1	2013-11-20	2013-11-20	2,666.67	133.33	2,990.00	450.00	237.51%	
75	030112	办公椅4张(测量车间)			张	1	2013-11-18	2013-11-18	957.26	47.86	1,020.00	150.00	213.41%	
76	030113	快餐台(测量车间)			个	1	2013-12-5	2013-12-5	1,025.64	51.30	1,090.00	160.00	211.89%	
77	030114	文件柜(后勤仓库)10顶			个	1	2013-12-5	2013-12-5	4,914.53	245.73	5,500.00	830.00	237.77%	
78	030115	数显扭力扳手			个	1	2013-12-2	2013-12-2	1,709.40	85.47	1,730.00	260.00	204.20%	
79	030116	办公椅(4张)			张	1	2013-12-19	2013-12-19	957.26	47.86	1,020.00	150.00	213.41%	
80	030117	机柜(总经办)			个	1	2013-12-27	2013-12-27	940.17	47.01	920.00	140.00	197.81%	
81	030118	课桌(三楼会议室)3张			张	1	2013-12-25	2013-12-25	1,020.00	51.00	1,130.00	170.00	233.33%	
82	030119	游标卡尺(三丰)	0-1000mm		个	1	2013-12-21	2013-12-21	4,658.12	232.91	4,890.00	730.00	213.43%	
83	030120	办公椅(4张)制造部			张	1	2014-2-11	2014-2-11	957.26	47.86	1,010.00	150.00	213.41%	
84	030121	办公桌4张(制造部)			张	1	2014-2-27	2014-2-27	1,572.65	78.63	1,730.00	260.00	230.66%	
85	030122	70张圆凳			张	70	2014-3-1	2014-3-1	2,094.02	104.70	2,170.00	330.00	215.19%	
86	030124	办公椅(8张)三楼会议室			张	1	2014-4-9	2014-4-9	1,914.53	95.73	2,010.00	300.00	213.38%	

固定资产—电子设备评估明细表

评估基准日：2023年7月31日

表4-8-6
共25页，第3页
金额单位：人民币元

被评估单位：常州华达利捷光电仪器有限公司

序号	设备编号	设备名称	规格型号	生产厂家	计量单位	数量	购置日期	启用日期	账面价值		评估价值		增值率	备注	
									原值	净值	原值	成新率			净值
87	030126	XD-LQJ-03篮球架 (2只)			只	1	2014-5-8	2014-5-8	6,153.85	307.69	6,280.00	15%	940.00	205.50%	
88	030127	洽谈桌2张 (食堂用)			张	1	2014-5-15	2014-5-15	1,208.00	60.40	1,330.00	15%	200.00	231.13%	
89	030128	半架椅8张 (食堂用)			张	1	2014-5-30	2014-5-30	2,432.00	121.60	2,550.00	15%	380.00	212.50%	
90	030129	人造石餐桌47张 (食堂用)			张	1	2014-5-22	2014-5-22	17,400.00	870.00	19,140.00	15%	2,870.00	229.89%	
91	030130	椅子200张 (食堂用)			张	1	2014-5-22	2014-5-22	14,600.00	730.00	15,330.00	15%	2,300.00	215.07%	
92	030131	不锈钢水池 (3个) (食堂用)			个	1	2014-5-21	2014-5-21	9,961.40	498.21	10,160.00	15%	1,520.00	205.09%	
93	030132	保温菜台 (2个) 食堂用			个	1	2014-5-21	2014-5-21	9,673.40	483.67	9,870.00	15%	1,480.00	205.99%	
94	030133	双层操作台 (2个) 食堂用			个	1	2014-5-21	2014-5-21	2,486.60	124.33	2,540.00	15%	380.00	205.64%	
95	030134	双层大锅灶 (1个) 食堂用			个	1	2014-5-21	2014-5-21	5,849.50	292.48	5,970.00	15%	900.00	207.71%	
96	030135	跳板货架 (4个) 食堂用			个	1	2014-5-21	2014-5-21	3,002.10	150.11	3,360.00	15%	500.00	233.09%	
97	030136	双层工作台 (4个) 食堂用			个	1	2014-5-21	2014-5-21	4,548.60	227.43	4,780.00	15%	720.00	216.58%	
98	030137	自助餐炉 (4个) 食堂用			个	1	2014-5-21	2014-5-21	3,579.35	178.97	3,650.00	15%	550.00	207.31%	
99	030138	针筒套装 (4166-2) 品管用			套	1	2014-6-27	2014-6-27	1,538.46	76.92	1,570.00	15%	240.00	212.01%	
100	030139	针筒套装 (4166-ID) 品管用			套	1	2014-6-27	2014-6-27	1,538.46	76.92	1,570.00	15%	240.00	212.01%	
101	030140	千分度游标厚规 (2871-101) 品管			套	1	2014-6-27	2014-6-27	1,025.64	51.28	970.00	15%	150.00	192.51%	
102	030141	花岗岩比较量规 (215-151-10) 品管			套	1	2014-6-27	2014-6-27	3,042.73	152.14	2,890.00	15%	430.00	182.63%	
103	030142	数显指示表 (543-491b) 品管			套	1	2014-6-27	2014-6-27	2,606.84	130.34	2,480.00	15%	370.00	183.87%	
104	030143	数显内径千分尺 (3127-20C) 品管			套	1	2014-6-27	2014-6-27	3,111.11	155.56	2,960.00	15%	440.00	182.85%	
105	030144	光谱仪测量组件 (工程技术部)			套	1	2014-7-7	2014-7-7	9,914.53	495.73	9,420.00	15%	1,410.00	184.43%	
106	030145	温度表 (品管部)			个	1	2014-8-15	2014-8-15	2,435.90	121.80	2,310.00	15%	350.00	187.36%	
107	030146	示波器 (品管)			台	1	2014-8-28	2014-8-28	4,358.97	217.95	4,140.00	15%	620.00	184.47%	
108	030147	沙发一套 (融资办公室)			张	1	2014-9-18	2014-9-18	2,100.00	105.00	2,210.00	15%	330.00	214.29%	
109	030148	工作台 (售后) 4张			张	1	2014-8-21	2014-8-21	12,307.69	615.38	12,920.00	15%	1,940.00	215.25%	
110	050007	佳能数码相机	CANON A40		台	1	2004-4-1	2004-4-1	2,680.00	134.00	1,630.00	15%	240.00	79.10%	
111	050012	小天鹅空调KFR-73LW/ADYX			台	1	2004-8-2	2004-8-2	4,350.00	217.50	100.00		100.00	-54.02%	
112	050014	音响器材			套	1	2004-8-1	2004-8-1	13,500.00	675.00	50.00		50.00	-92.59%	
113	050015	网路主机			台	1	2004-8-2	2004-8-2	6,323.00	316.15	3,840.00	15%	580.00	83.46%	
114	050017	阿里斯顿电热水器	50L D50SHE-TB		台	1	2004-11-23	2004-11-23	1,352.00	67.60	810.00	15%	120.00	77.51%	
115	050018	热水器			台	1	1995-10-25	1995-10-25	2,800.00	140.00	100.00		100.00	-28.57%	
116	050023	除湿空调	KFR-120W/L		台	1	2001-9-13	2001-9-13	8,800.00	440.00	100.00		100.00	-77.27%	
117	050024	移动手机	V66		台	1	2001-12-31	2001-12-31	3,200.00	160.00	50.00		50.00	-68.75%	
118	050025	微机			台	1	2002-9-30	2002-9-30	14,100.00	705.00	50.00		50.00	-92.91%	
119	050026	佳能打印机			台	1	2002-9-30	2002-9-30	2,350.00	117.50	100.00		100.00	-14.89%	
120	050029	打印机			台	1	2003-1-8	2003-1-8	3,550.00	177.50	100.00		100.00	-43.66%	
121	050031	J510213Z-DELL INSPIRON (TM)			台	1	2003-4-14	2003-4-14	12,661.74	633.09	100.00		100.00	-84.20%	
122	050032	红光AV6900扫描仪			台	1	2003-4-24	2003-4-24	6,900.00	345.00	5,540.00	15%	830.00	140.58%	
123	050036	联想开天M2010/M2080主机			台	1	2004-10-11	2004-10-11	3,360.00	168.00	1,330.00	15%	200.00	19.05%	
124	050037	数码相机			台	1	2005-1-29	2005-1-29	1,850.00	92.50	1,170.00	15%	180.00	94.55%	
125	050038	数码相机			台	1	2005-1-29	2005-1-29	1,550.00	77.50	980.00	15%	150.00	93.55%	
126	050040	震旦165复印机			台	1	2005-3-28	2005-3-28	7,000.00	350.00	100.00		100.00	-71.43%	
127	050044	春兰KFR-50GW/01			台	1	2005-6-1	2005-6-1	2,930.00	146.50	100.00		100.00	-31.74%	
128	050045	春兰KFR-50GW/01			台	1	2005-6-1	2005-6-1	2,930.00	146.50	100.00		100.00	-31.74%	
129	050061	施乐打印机			台	1	2006-3-13	2006-3-13	4,950.00	247.50	100.00		100.00	-59.60%	

固定资产—电子设备评估明细表

评估基准日：2023年7月31日

表4-8-6
共25页，第4页
金额单位：人民币元

被评估单位：常州华达科技光电仪器有限公司

序号	设备编号	设备名称	规格型号	生产厂家	计量单位	数量	购置日期	启用日期	账面价值		评估价值		增值率	备注
									原值	净值	原值	成新率		
130	050063	M11门禁			台	1	2006-4-25	2006-4-25	2,000.00	100.00	1,320.00	15%	200.00	100.00%
131	050069	投影仪JTC300			台	1	2006-5-30	2006-5-30	56,368.00	2,818.40	37,100.00	15%	5,570.00	97.63%
132	050081	复印机			台	1	2006-9-1	2006-9-1	3,300.00	165.00	100.00	15%	100.00	-39.39%
133	050089	数码相机			台	1	2006-12-19	2006-12-19	2,800.00	140.00	1,840.00	15%	280.00	100.00%
134	050092	NEC投影机 (附包)			台	1	2007-2-13	2007-2-13	11,999.99	600.00	8,100.00	15%	1,220.00	103.33%
135	050097	台式机Q220133-Dell Dimension(TM)			台	1	2007-2-12	2007-2-12	11,997.00	599.85	1,330.00	15%	200.00	-66.66%
136	050098	台式机Q220133-Dell Dimension(TM)			台	1	2007-2-12	2007-2-12	3,999.00	199.95	1,330.00	15%	200.00	0.03%
137	050101	扫描仪EPSON V330			台	1	2007-3-5	2007-3-5	2,580.00	129.00	2,180.00	15%	330.00	155.81%
138	050107	格力空调1.5P			台	1	2007-5-22	2007-5-22	2,730.00	136.50	100.00	15%	100.00	-26.74%
139	050109	路由器			台	1	2007-6-11	2007-6-11	3,000.00	150.00	2,030.00	15%	300.00	100.00%
140	050115	春兰KFR-35GW/VN			台	1	2007-8-20	2007-8-20	2,250.00	112.50	100.00	15%	100.00	-11.11%
141	050121	服务器AS-PRE350-Dell(TM)PowerEdge(TM)			台	1	2007-10-17	2007-10-17	17,700.00	885.00	11,950.00	15%	1,790.00	102.26%
142	050122	数码相机			台	1	2007-11-19	2007-11-19	2,600.00	130.00	1,760.00	15%	260.00	100.00%
143	050123	UPS			台	1	2007-12-4	2007-12-4	2,350.00	117.50	1,590.00	15%	240.00	104.26%
144	050128	松下FX30			台	1	2008-3-25	2008-3-25	2,120.00	106.00	1,450.00	15%	220.00	107.55%
145	050129	投影机			台	1	2008-4-29	2008-4-29	6,800.00	340.00	4,650.00	15%	700.00	105.88%
146	050130	DELL台式机			台	1	2008-5-4	2008-5-4	3,900.00	195.00	1,330.00	15%	200.00	2.56%
147	050131	DELL台式机			台	1	2008-5-4	2008-5-4	3,900.00	195.00	1,330.00	15%	200.00	2.56%
148	050133	DELL台式机			台	1	2008-10-6	2008-10-6	4,350.00	217.50	1,330.00	15%	200.00	-8.05%
149	050134	DELL台式机			台	1	2008-10-6	2008-10-6	4,350.00	217.50	1,330.00	15%	200.00	-8.05%
150	050136	三星激光打印机			台	1	2009-2-1	2009-2-1	2,683.76	134.19	100.00	15%	100.00	-25.48%
151	050140	液晶广告机			台	1	2009-5-11	2009-5-11	2,991.45	149.57	2,510.00	15%	380.00	154.06%
152	050143	后备电源			台	1	2010-1-1	2010-1-1	3,119.66	155.98	3,000.00	15%	450.00	188.50%
153	050144	触摸显示器	MI71EU		个	1	2010-1-1	2010-1-1	2,307.69	115.38	1,960.00	15%	290.00	151.34%
154	050147	数码相机			台	1	2010-6-7	2010-6-7	2,051.28	102.56	1,740.00	15%	260.00	153.51%
155	050150	新飞冰柜BC/BD-211HB			台	1	2010-7-19	2010-7-19	1,280.34	64.02	1,130.00	15%	170.00	165.54%
156	050155	春兰空调			台	1	2010-8-16	2010-8-16	1,538.46	76.92	100.00	15%	100.00	30.01%
157	050156	欧意热水器			个	1	2010-8-16	2010-8-16	1,025.64	51.28	900.00	15%	140.00	173.01%
158	050157	三洋XPB65-801S双缸洗衣机			台	1	2010-8-16	2010-8-16	511.11	25.56	450.00	15%	70.00	173.87%
159	050161	会议电话			台	1	2010-9-25	2010-9-25	3,418.80	170.94	2,910.00	15%	440.00	157.40%
160	050164	电话会议系统			套	1	2010-10-29	2010-10-29	2,564.10	128.21	2,180.00	15%	330.00	157.39%
161	050165	数码观测王			台	1	2011-1-24	2011-1-24	8,547.01	427.35	7,440.00	15%	1,120.00	162.08%
162	050167	打孔票据装订机			台	1	2011-3-9	2011-3-9	1,900.00	95.00	1,900.00	15%	290.00	205.26%
163	050168	打印机			台	1	2011-3-16	2011-3-16	2,991.45	149.57	1,650.00	15%	250.00	67.15%
164	050169	打印机			台	1	2011-3-1	2011-3-1	1,521.37	76.07	840.00	15%	130.00	70.90%
165	050171	三洋洗衣机XPB65-801S			台	1	2011-4-17	2011-4-17	494.87	24.74	450.00	15%	70.00	182.94%
166	050172	数码相机			台	1	2011-4-1	2011-4-1	1,410.26	70.51	1,230.00	15%	180.00	155.28%
167	050173	打印机 (2只)			台	1	2011-4-1	2011-4-1	2,820.51	141.03	1,550.00	15%	230.00	63.09%
168	050174	打印机			台	1	2011-4-1	2011-4-1	1,581.20	79.06	870.00	15%	130.00	64.43%
169	050175	传真机			台	1	2011-4-1	2011-4-1	897.44	44.87	100.00	15%	100.00	122.87%
170	050177	H3C 路由器			台	1	2011-5-23	2011-5-23	4,444.44	222.22	3,870.00	15%	580.00	161.00%
171	050178	台式机OPTIPLEX(TM) 380MT N系列 (2台)			台	1	2011-5-4	2011-5-4	5,811.97	290.60	1,330.00	15%	200.00	-31.18%
172	050183	台式机OptiPlex(TM)380MT N			台	1	2011-7-18	2011-7-18	3,102.56	155.13	1,330.00	15%	200.00	28.92%

固定资产—电子设备评估明细表

评估基准日：2023年7月31日

表4-8-6
共25页，第5页
金额单位：人民币元

被评估单位：常州华达科捷光电仪器有限公司

序号	设备编号	设备名称	规格型号	生产厂家	计量单位	数量	购置日期	启用日期	账面价值		评估价值			增值率	备注
									原值	净值	原值	成新率	净值		
173	050184	台式机OptiPlex(TM)380MT N1台			台	1	2011-7-18	2011-7-18	2,065.17	103.26	1,150.00	15%	170.00	64.63%	
174	050185	台式机OptiPlex(TM)380MT N 2台			台	1	2011-7-18	2011-7-18	4,130.34	206.52	1,330.00	15%	200.00	3.16%	
175	050186	台式机OptiPlex(TM)380MT N			台	1	2011-7-18	2011-7-18	2,778.85	138.94	1,330.00	15%	200.00	43.95%	
176	050187	数码相机			台	1	2011-7-18	2011-7-18	1,324.79	66.24	1,150.00	15%	170.00	156.64%	
177	050188	西门子冰箱 (KK18Y011MW)			台	1	2011-7-8	2011-7-8	1,623.93	81.20	1,460.00	15%	220.00	170.94%	
178	050189	海尔空调KFR-72LW/03NFA12套机2台			台	1	2011-7-12	2011-7-12	9,880.34	494.02	5,530.00	15%	830.00	68.01%	
179	050191	打印机LBP-3500 网卡			台	1	2011-8-25	2011-8-25	5,940.17	297.00	3,270.00	15%	490.00	64.98%	
180	050192	打印机 LBP-2900			台	1	2011-8-25	2011-8-25	982.91	49.15	540.00	15%	80.00	62.77%	
181	050193	惠普笔记本 (4230)			台	1	2011-9-21	2011-9-21	4,085.47	204.27	1,330.00	15%	200.00	-2.09%	
182	050194	3台式机OptiPlex(TM)380MT3台17寸显示屏			台	1	2011-9-22	2011-9-22	8,538.46	426.92	1,330.00	15%	200.00	-53.15%	
183	050195	打印机			台	1	2011-9-26	2011-9-26	4,401.71	220.09	2,420.00	15%	360.00	63.57%	
184	050196	扫描枪			台	1	2011-9-26	2011-9-26	2,008.55	100.43	1,750.00	15%	260.00	158.89%	
185	050197	六门冰箱			台	1	2011-9-19	2011-9-19	4,420.00	221.00	3,980.00	15%	600.00	171.49%	
186	050199	服务器 (DELLT310)			台	1	2011-10-9	2011-10-9	7,500.00	375.00	6,530.00	15%	980.00	161.33%	
187	050200	音响效果器			台	1	2011-10-21	2011-10-21	1,500.00	75.00	50.00		50.00	-33.33%	
188	050204	松下数码相机WEA-PHZGK-K+4G型			台	1	2011-12-21	2011-12-21	938.46	46.92	820.00	15%	120.00	155.75%	
189	050205	投影机			台	1	2011-12-23	2011-12-23	2,324.00	116.20	2,020.00	15%	300.00	158.18%	
190	050207	门禁系统			套	1	2012-1-31	2012-1-31	2,000.00	100.00	1,780.00	15%	270.00	170.00%	
191	050219	一卡通系统 门禁控制器等			套	1	2012-6-15	2012-6-15	19,350.00	967.50	17,220.00	15%	2,580.00	166.67%	
192	050221	主机 3900MT (研发用2台)			台	1	2012-7-9	2012-7-9	5,213.68	260.68	1,330.00	15%	200.00	-23.28%	
193	050222	惠普笔记本电脑 (财务备用)			台	1	2012-7-13	2012-7-13	4,272.65	213.63	1,330.00	15%	200.00	-6.38%	
194	050223	台式机3900MT 4台 (研发用)			台	1	2012-7-16	2012-7-16	11,162.40	558.12	1,330.00	15%	200.00	-64.17%	
195	050224	三菱日机冰箱BCD-142			台	1	2012-8-16	2012-8-16	912.82	45.64	850.00	15%	130.00	184.84%	
196	050227	14英寸笔记本电脑 (物流部文传用)			台	1	2012-8-1	2012-8-1	2,819.66	140.98	1,330.00	15%	200.00	41.86%	
197	050229	全自动咖啡机 (研发中心用)			台	1	2012-11-27	2012-11-27	3,339.00	166.95	3,110.00	15%	470.00	181.52%	
198	050230	惠普打印机 (原材料仓库用)			台	1	2012-11-2	2012-11-2	1,007.69	50.38	530.00	15%	80.00	58.79%	
199	050231	紫光UnicamLA2000平板扫描仪			台	1	2012-9-17	2012-9-17	284.82	14.24	290.00	15%	40.00	180.90%	
200	050232	爱普生EB-CO5S投影机			台	1	2012-9-17	2012-9-17	2,105.78	105.29	1,870.00	15%	280.00	165.93%	
201	050233	雷帝士10KV-A-1小时UPS (机房能用)			台	1	2012-9-17	2012-9-17	11,247.86	562.39	10,010.00	15%	1,500.00	166.72%	
202	050234	3900MT 台式机 (研发徐文平用)			台	1	2012-9-18	2012-9-18	2,974.36	148.72	1,330.00	15%	200.00	34.48%	
203	050236	14英寸笔记本电脑 研发徐文平用			台	1	2012-9-18	2012-9-18	2,691.98	134.60	1,330.00	15%	200.00	48.59%	
204	050237	台式机3900MT (江艺琳赵波洪月峰用)			台	1	2012-10-15	2012-10-15	5,213.68	260.68	1,330.00	15%	200.00	-23.28%	
205	050238	台式机 (2台研发陆健 因俊用)			台	1	2012-12-12	2012-12-12	5,982.91	299.15	1,330.00	15%	200.00	-33.14%	
206	050239	台式机 研发徐臣用			台	1	2013-1-23	2013-1-23	2,991.45	149.57	1,330.00	15%	200.00	33.72%	
207	050240	KFR-72LW海尔空调 (财务用)			台	1	2013-1-5	2013-1-5	5,299.15	264.96	3,020.00	15%	450.00	69.84%	
208	050242	台式机 (品管部鞠方华用)			台	1	2013-1-10	2013-1-10	3,418.80	170.94	1,330.00	15%	200.00	17.00%	
209	050243	联想13.3英寸笔记本电脑 (蒋莲用)			台	1	2013-1-10	2013-1-10	2,819.66	140.98	1,330.00	15%	200.00	41.86%	
210	050244	海尔空调 (二楼阳光房生产线用4台)			台	1	2013-1-11	2013-1-11	27,504.28	-	15,680.00	15%	2,500.00	0.00%	
211	050245	海尔空调 (采购部办公室用1台)			台	1	2013-1-11	2013-1-11	6,235.04	311.75	3,550.00	15%	530.00	70.01%	
212	050246	海尔空调 (研发部2台)			台	1	2013-1-11	2013-1-11	7,572.64	378.63	4,320.00	15%	650.00	71.67%	
213	050247	海尔空调 (总经办2台)			台	1	2013-1-11	2013-1-11	5,867.52	293.38	3,340.00	15%	500.00	70.43%	
214	050248	海尔空调 (销售部1台)			台	1	2013-1-11	2013-1-11	2,170.94	108.55	1,240.00	15%	190.00	75.03%	
215	050249	14英寸笔记本电脑 (采购部用)			台	1	2013-1-25	2013-1-25	3,076.07	153.80	1,330.00	15%	200.00	30.04%	

固定资产—电子设备评估明细表

评估基准日：2023年7月31日

表4-8-6
共25页，第6页
金额单位：人民币元

被评估单位：常州华达科技光电仪器有限公司

序号	设备编号	设备名称	规格型号	生产厂家	计量单位	数量	购置日期	启用日期	账面价值		评估价值		增值率	备注	
									原值	净值	原值	成新率			净值
216	050250	14英寸笔记本电脑(制造部用)			台	1	2013-2-28	2013-2-28	4,613.68	230.69	1,330.00	15%	200.00	-13.30%	
217	050251	数码观测王(品管用)			台	1	2013-2-25	2013-2-25	1,316.24	65.81	1,240.00	15%	190.00	188.71%	
218	050252	电脑(研发用)			台	1	2013-2-3	2013-2-3	7,598.29	379.91	1,330.00	15%	200.00	-47.36%	
219	050253	笔记本电脑(马文峰用)			台	1	2013-3-21	2013-3-21	2,905.13	145.26	1,330.00	15%	200.00	37.68%	
220	050254	笔记本电脑(汤颂伦用)			台	1	2013-3-21	2013-3-21	2,819.66	140.98	1,330.00	15%	200.00	41.86%	
221	050255	投影机(三楼会议室用)			台	1	2013-3-22	2013-3-22	2,820.51	141.03	2,370.00	15%	360.00	155.26%	
222	050256	14英寸笔记本电脑(采购部赵斌用)			台	1	2013-3-1	2013-3-1	2,368.28	118.41	1,150.00	15%	170.00	43.57%	
223	050257	复印机(行政部)			台	1	2013-3-27	2013-3-27	2,948.72	147.44	1,860.00	15%	280.00	89.91%	
224	050258	松下数码相机(计划部管理用)			台	1	2013-3-1	2013-3-1	597.44	29.87	500.00	15%	80.00	167.83%	
225	050260	佳能数码相机(行政部王先树用)			台	1	2013-3-26	2013-3-26	8,547.01	427.35	7,180.00	15%	1,080.00	152.72%	
226	050261	海尔空调(包装班)			台	1	2013-4-11	2013-4-11	7,148.47	357.42	4,080.00	15%	610.00	70.67%	
227	050262	海尔空调(包装班)			台	1	2013-4-11	2013-4-11	7,148.47	357.42	4,080.00	15%	610.00	70.67%	
228	050263	海尔空调(二楼会议室)			台	1	2013-4-11	2013-4-11	6,254.91	312.75	3,570.00	15%	540.00	72.66%	
229	050264	海尔空调(检验科)			台	1	2013-4-11	2013-4-11	6,254.91	312.75	3,570.00	15%	540.00	72.66%	
230	050265	海尔空调(物配中心)			台	1	2013-4-11	2013-4-11	6,254.91	312.75	3,570.00	15%	540.00	72.66%	
231	050269	美的空调(汤云办公室)			台	1	2013-4-26	2013-4-26	4,780.00	239.00	2,730.00	15%	410.00	71.55%	
232	050270	条码打印机(制造部用)	ZM400 600DPI		台	1	2013-4-23	2013-4-23	11,111.12	555.56	9,850.00	15%	1,480.00	166.40%	
233	050272	电脑(研发用3台)			台	1	2013-4-19	2013-4-19	10,256.41	512.82	1,330.00	15%	200.00	-61.00%	
234	050273	海尔空调(研发中心)			台	1	2013-5-23	2013-5-23	3,717.95	185.90	2,120.00	15%	320.00	72.14%	
235	050274	海尔空调(食堂)			台	1	2013-5-23	2013-5-23	6,153.85	307.69	3,510.00	15%	530.00	72.25%	
236	050275	海尔空调(食堂)			台	1	2013-5-23	2013-5-23	6,153.84	307.69	3,510.00	15%	530.00	72.25%	
237	050278	门禁系统(一二楼综合用房)			套	1	2013-5-30	2013-5-30	6,000.00	300.00	5,040.00	15%	760.00	153.33%	
238	050279	电脑(研发刘宇鸣用)			台	1	2013-7-1	2013-7-1	3,846.15	192.31	1,330.00	15%	200.00	4.00%	
239	050280	海尔空调(材料库)			台	1	2013-7-16	2013-7-16	5,042.74	252.14	2,870.00	15%	430.00	70.54%	
240	050281	传真机(行政部)			台	1	2013-7-4	2013-7-4	1,560.00	78.00	100.00		100.00	28.21%	
241	050282	打印机(采购部)			台	1	2013-7-18	2013-7-18	1,752.14	87.61	1,100.00	15%	170.00	94.04%	
242	050285	投影仪(总调)			台	1	2013-8-2	2013-8-2	2,777.78	138.89	2,330.00	15%	350.00	152.00%	
243	050286	投影仪(三楼小会议室)			台	1	2013-8-2	2013-8-2	2,777.78	138.89	2,330.00	15%	350.00	152.00%	
244	050287	手推式扫地机(物配中心)			台	1	2013-8-8	2013-8-8	10,085.47	504.27	9,480.00	15%	1,420.00	181.60%	
245	050288	海尔空调(制造部)			台	1	2013-8-15	2013-8-15	28,059.83	1,402.99	15,990.00	15%	2,400.00	71.06%	
246	050289	海尔空调(研发中心)			台	1	2013-8-6	2013-8-6	5,042.74	252.14	2,870.00	15%	430.00	70.54%	
247	050290	海尔空调(第三方仓库)			台	1	2013-8-6	2013-8-6	2,094.02	104.70	1,190.00	15%	180.00	71.92%	
248	050292	电脑(物流部3台)			台	1	2013-8-1	2013-8-1	8,974.36	448.72	1,330.00	15%	200.00	-55.43%	
249	050293	电脑(研发中心用3台)			台	1	2013-8-1	2013-8-1	10,897.44	544.87	1,330.00	15%	200.00	-63.29%	
250	050294	松下数码相机(钱文科用)			台	1	2013-8-14	2013-8-14	670.58	33.53	560.00	15%	80.00	138.59%	
251	050295	松下数码相机(王沅君用)			台	1	2013-8-14	2013-8-14	670.59	33.53	560.00	15%	80.00	138.59%	
252	050296	打印机(HP401N)综合办公室			台	1	2013-8-29	2013-8-29	2,888.89	144.44	1,810.00	15%	270.00	86.93%	
253	050297	电脑(研发用两台)			台	1	2013-9-2	2013-9-2	7,082.62	354.13	1,330.00	15%	200.00	-43.52%	
254	050298	电脑(工程技术部蒋红梅用)			台	1	2013-9-2	2013-9-2	3,541.31	177.07	1,330.00	15%	200.00	12.95%	
255	050299	电脑(财务用两台)			台	1	2013-9-2	2013-9-2	5,982.91	299.15	1,330.00	15%	200.00	-33.14%	
256	050300	电脑(研发用两台)			台	1	2013-9-2	2013-9-2	7,264.96	363.25	1,330.00	15%	200.00	-44.94%	
257	050301	门禁系统(金大地车间)			套	1	2013-9-27	2013-9-27	1,760.00	88.00	1,480.00	15%	220.00	150.00%	
258	050356	复印机			台	1	2015-1-21	2015-1-21	8,803.42	440.17	7,570.00	15%	1,140.00	158.99%	

固定资产—电子设备评估明细表

评估基准日：2023年7月31日

表4-8-6
共25页，第7页
金额单位：人民币元

被评估单位：常州华达科技光电仪器有限公司

序号	设备编号	设备名称	规格型号	生产厂家	计量单位	数量	购置日期	启用日期	账面价值		评估价值		增值率	备注	
									原值	净值	原值	成新率			净值
259	050357	夏普8305投影机			台	1	2015-1-31	2015-1-31	4,050.00	202.50	3,560.00	15%	530.00	161.73%	
260	050358	夏普8305投影机			台	1	2015-1-31	2015-1-31	4,050.00	202.50	3,560.00	15%	530.00	161.73%	
261	050359	海尔冰吧 (LC-122E)			台	1	2015-2-28	2015-2-28	2,064.00	103.20	2,000.00	15%	300.00	190.70%	
262	050360	ThinkPad E431 (627184) 14英寸笔记本电脑		上海圆迈贸易有限公司	台	1	2015-3-5	2015-3-5	3,195.73	159.79	1,330.00	15%	200.00	25.16%	
263	050361	ThinkPad E431 (627208) 14英寸笔记本电脑		上海圆迈贸易有限公司	台	1	2015-3-5	2015-3-5	3,161.54	158.08	1,330.00	15%	200.00	26.52%	
264	050362	数显高度尺2件	0-450mm		个	2	2015-4-27	2015-4-27	5,452.99	272.65	5,780.00	15%	870.00	219.09%	
265	050364	ThinkPad 14英寸笔记本电脑	E450C (003CD)	上海圆迈贸易有限公司	台	1	2015-5-1	2015-5-1	4,016.24	200.81	1,330.00	15%	200.00	-0.40%	
266	050365	ThinkPad 14英寸笔记本电脑	E440(20C5S02X00)	上海圆迈贸易有限公司	台	1	2015-5-1	2015-5-1	2,990.60	149.53	1,330.00	15%	200.00	33.75%	
267	050366	ThinkPad 14英寸笔记本电脑	E440(20C5S02X00)	上海圆迈贸易有限公司	台	1	2015-5-1	2015-5-1	2,990.60	149.53	1,330.00	15%	200.00	33.75%	
268	050367	ThinkPad 14英寸笔记本电脑	E450C(20EH0001CD)	上海圆迈贸易有限公司	台	1	2015-5-1	2015-5-1	3,417.95	170.90	1,330.00	15%	200.00	17.03%	
269	050368	电脑2套		常州明讯电子科技有限公司	套	2	2015-5-1	2015-5-1	6,290.60	314.53	2,650.00	15%	400.00	27.17%	
270	050369	机房改造 (整体服务器搭建)			台	1	2015-5-1	2015-5-1	119,944.44	5,997.22	119,940.00	15%	17,990.00	199.97%	
271	050370	方正商祺N665主机			台	1	2015-5-28	2015-5-28	2,307.69	115.38	1,150.00	15%	170.00	47.34%	
272	050371	飞利浦空气净化器			台	1	2015-5-28	2015-5-28	2,600.00	130.00	2,520.00	15%	380.00	192.31%	
273	050372	联想 (Thinkpad) 14英寸笔记本电脑 (S4210)		上海圆迈贸易有限公司	台	1	2015-6-23	2015-6-23	3,486.32	174.32	1,330.00	15%	200.00	14.73%	
274	050373	联想 (Thinkpad) 14英寸笔记本电脑 (S4210)		上海圆迈贸易有限公司	台	1	2015-6-23	2015-6-23	3,486.32	174.32	1,330.00	15%	200.00	14.73%	
275	050374	联想 (Thinkpad) 14英寸笔记本电脑 (S4210)		上海圆迈贸易有限公司	台	1	2015-6-23	2015-6-23	3,486.33	174.32	1,330.00	15%	200.00	14.73%	
276	050375	海尔空调 (KFR-260EW)			台	1	2015-6-5	2015-6-5	27,540.17	1,377.01	16,370.00	15%	2,460.00	78.65%	
277	050376	海尔空调 (KFR-260EW)			台	1	2015-6-5	2015-6-5	27,540.17	1,377.01	16,370.00	15%	2,460.00	78.65%	
278	050377	海尔空调 (KFR-260EW)			台	1	2015-6-5	2015-6-5	27,540.17	1,377.01	16,370.00	15%	2,460.00	78.65%	
279	030155	中型货架A 2000*1200*3000 (81组)		常州市明盛仓储设备有限公司	套	1	2015-7-1	2015-7-1	88,168.38	4,408.42	98,750.00	19%	18,760.00	325.55%	
280	030156	中型货架A1 1500*1200*3000 (3组)		常州市明盛仓储设备有限公司	套	1	2015-7-1	2015-7-1	2,520.51	126.03	2,820.00	19%	540.00	328.47%	
281	030157	中型货架 2000*600*3000 (16组)		常州市明盛仓储设备有限公司	套	1	2015-7-1	2015-7-1	18,997.44	949.87	21,280.00	19%	4,040.00	325.32%	
282	050378	DELL OPT3020 电脑		常州明讯电子科技有限公司	台	1	2015-7-29	2015-7-29	2,564.10	128.21	1,330.00	15%	200.00	55.99%	
283	050379	笔记本电脑 DELL E5450		常州明讯电子科技有限公司	台	1	2015-7-29	2015-7-29	6,316.24	315.81	1,330.00	15%	200.00	-36.67%	
284	050380	投影仪 (新研发中心)		常州市厚弘商贸有限公司	台	1	2015-8-6	2015-8-6	6,239.31	311.97	5,490.00	15%	820.00	162.85%	
285	050381	投影仪 (新研发中心)		常州市厚弘商贸有限公司	台	1	2015-8-21	2015-8-21	6,239.32	311.97	5,490.00	15%	820.00	162.85%	
286	030159	一体机振动台	LD-50IPTW	昆山支那特计量仪器有限公司	台	1	2015-8-27	2015-8-27	33,888.89	1,694.44	33,550.00	15%	5,030.00	196.85%	
287	030160	组合桌6套 (新研发中心)		东莞市星州家具有限公司	套	1	2015-8-28	2015-8-28	20,307.69	1,015.38	22,140.00	21%	4,650.00	357.96%	
288	030161	矮柜 (新研发中心)	0.8*0.4*0.8	常州六久办公家具有限公司	个	32	2015-8-27	2015-8-27	11,760.68	588.03	13,180.00	21%	2,770.00	371.06%	
289	030162	矮柜 (新研发中心)	0.9*0.4*0.8	常州六久办公家具有限公司	个	8	2015-8-27	2015-8-27	2,940.17	147.01	3,300.00	21%	690.00	369.36%	
290	030163	矮柜 (新研发中心)	0.82*0.4*0.8	常州六久办公家具有限公司	个	4	2015-8-27	2015-8-27	1,470.08	73.50	1,650.00	21%	350.00	376.19%	
291	030164	矮柜 (新研发中心)	0.85*0.4*0.8	常州六久办公家具有限公司	个	4	2015-8-27	2015-8-27	1,470.08	73.50	1,650.00	21%	350.00	376.19%	
292	030165	矮柜 (新研发中心)	1.2*0.4*0.8	常州六久办公家具有限公司	个	4	2015-8-27	2015-8-27	2,324.79	116.24	2,600.00	21%	550.00	373.16%	
293	030166	办公桌 (新研发中心)	1.2*0.6	常州六久办公家具有限公司	张	8	2015-8-27	2015-8-27	5,128.21	256.41	5,590.00	21%	1,170.00	356.30%	
294	030167	办公桌 (新研发中心)	1.4*0.7	常州六久办公家具有限公司	张	18	2015-8-27	2015-8-27	13,846.15	692.31	15,080.00	21%	3,170.00	357.89%	
295	030168	会议桌 (新研发中心)	2.4*1.1	常州六久办公家具有限公司	张	5	2015-8-27	2015-8-27	7,264.96	363.25	7,990.00	21%	1,660.00	356.99%	
296	030169	会议桌 (新研发中心)	48*1.6	常州六久办公家具有限公司	张	1	2015-8-27	2015-8-27	4,581.20	229.06	4,990.00	21%	1,050.00	358.40%	
297	050383	笔记本		南京铁链计算机工程有限公司常州分公司	台	2	2015-9-15	2015-9-15	12,307.69	615.38	2,650.00	15%	400.00	-35.00%	
298	030172	办公椅 (新研发大楼会议室)		昆山佑立塑胶五金制品有限公司	张	50	2015-9-23	2015-9-23	11,965.81	598.29	12,550.00	21%	2,640.00	341.26%	
299	050384	可视对讲系统 (物料库)		常州市米奥电子科技有限公司	套	1	2015-9-10	2015-9-10	2,660.00	133.00	2,340.00	15%	350.00	163.16%	
300	030173	档案柜 (三联七组档案柜)		常州市武进武新图书设备用品有限公司	个	1	2015-9-18	2015-9-18	17,243.59	862.18	19,310.00	21%	4,060.00	370.90%	
301	050385	门禁系统 (新研发大楼)		常州市米奥电子科技有限公司	套	1	2015-10-9	2015-10-9	9,000.00	450.00	7,920.00	15%	1,190.00	164.44%	

固定资产—电子设备评估明细表

评估基准日：2023年7月31日

表4-8-6
共25页，第8页
金额单位：人民币元

被评估单位：常州华达科捷光电仪器有限公司

序号	设备编号	设备名称	规格型号	生产厂家	计量单位	数量	购置日期		启用日期	账面价值		评估价值		增值率	备注	
							数量	日期		原值	净值	原值	成新率			净值
302	050386	门禁系统(新研发大楼)		常州市米奥电子科技有限公司	套	1	2015-10-9	2015-10-9	2015-10-9	9,000.00	450.00	7,920.00	15%	1,190.00	164.44%	
303	050387	门禁系统(新研发大楼)		常州市米奥电子科技有限公司	套	1	2015-10-9	2015-10-9	2015-10-9	9,440.00	472.00	8,310.00	15%	1,250.00	164.83%	
304	050389	打印机(制造部)		常州明讯电子科技有限公司	台	1	2015-10-9	2015-10-9	2015-10-9	1,435.89	71.79	1,240.00	15%	190.00	164.66%	
305	050390	打印机(财务部)		常州明讯电子科技有限公司	台	1	2015-10-9	2015-10-9	2015-10-9	1,435.89	71.79	1,240.00	15%	190.00	164.66%	
306	050392	打印机(制造部)		常州明讯电子科技有限公司	台	1	2015-10-9	2015-10-9	2015-10-9	1,435.92	71.80	1,240.00	15%	190.00	164.62%	
307	050393	条码打印机	ZT210-300	南京敏路电子科技有限公司	台	1	2015-10-21	2015-10-21	2015-10-21	3,846.15	192.31	3,600.00	15%	580.00	201.60%	
308	030174	休闲沙发6套	BSO-055-01AA	东莞市星洲家具有限公司	套	1	2015-10-15	2015-10-15	2015-10-15	10,717.95	535.90	11,250.00	22%	2,480.00	362.77%	
309	030175	吧台2套	2700*450	东莞市星洲家具有限公司	套	1	2015-10-15	2015-10-15	2015-10-15	4,700.85	235.04	4,940.00	22%	1,090.00	363.75%	
310	030177	会议桌1张(新研发中心)		常州六久办公家具有限公司	张	1	2015-10-15	2015-10-15	2015-10-15	1,282.05	64.10	1,400.00	22%	310.00	383.62%	
311	030178	办公桌4张(新研发中心)		常州六久办公家具有限公司	张	4	2015-10-15	2015-10-15	2015-10-15	3,076.92	153.85	3,350.00	22%	740.00	380.99%	
312	050395	海尔空调2P嵌入式(新研发中心)	KFR-50QW	常州市夏商商贸有限公司	台	3	2015-10-8	2015-10-8	2015-10-8	17,179.49	888.97	11,410.00	15%	1,710.00	99.08%	
313	050399	服务器		南京铁路计算机工程有限公司常州分公司	台	1	2015-11-25	2015-11-25	2015-11-25	99,529.91	4,976.50	99,530.00	15%	14,930.00	200.01%	
314	050400	服务器		南京铁路计算机工程有限公司常州分公司	台	1	2015-11-25	2015-11-25	2015-11-25	99,529.91	4,976.50	99,530.00	15%	14,930.00	200.01%	
315	050401	服务器		南京铁路计算机工程有限公司常州分公司	台	1	2015-11-25	2015-11-25	2015-11-25	99,529.91	4,976.50	99,530.00	15%	14,930.00	200.01%	
316	050402	存储		南京铁路计算机工程有限公司常州分公司	台	1	2015-11-25	2015-11-25	2015-11-25	94,786.32	4,739.32	94,790.00	15%	14,220.00	200.04%	
317	050403	全自动咖啡机(新研发大楼茶水间)		上海圆迈贸易有限公司	台	1	2015-11-5	2015-11-5	2015-11-5	4,315.38	215.77	4,190.00	15%	630.00	191.98%	
318	030180	定制柜5只(新研发中心)		常州六久办公家具有限公司	个	5	2015-11-12	2015-11-12	2015-11-12	1,923.08	96.15	2,160.00	23%	500.00	420.02%	
319	030181	定制柜21只(销售部)		常州六久办公家具有限公司	个	21	2015-11-12	2015-11-12	2015-11-12	12,564.10	628.21	14,070.00	23%	3,240.00	415.75%	
320	030182	培训桌1张(销售部)		常州六久办公家具有限公司	张	1	2015-11-12	2015-11-12	2015-11-12	1,042.74	52.14	1,140.00	23%	260.00	398.66%	
321	030183	培训桌36张(研发大楼培训中心)		苏州欧客莱家具有限公司	张	36	2015-11-12	2015-11-12	2015-11-12	22,948.72	1,147.44	25,020.00	23%	5,750.00	401.12%	
322	050404	触控屏电脑一体机		广州杰滔电子科技有限公司	台	1	2015-11-25	2015-11-25	2015-11-25	2,250.00	112.50	1,150.00	15%	170.00	51.11%	
323	050405	触控屏电脑一体机		广州杰滔电子科技有限公司	台	2	2015-11-25	2015-11-25	2015-11-25	4,500.00	225.00	2,300.00	15%	350.00	55.56%	
324	050406	复普彩电(科技体验馆)	LCD-50V3A	常州苏宁云商商贸有限公司	台	1	2015-11-25	2015-11-25	2015-11-25	3,247.00	162.35	2,130.00	15%	320.00	97.11%	
325	030185	IE智能投影机模型		常州市厚弘商贸有限公司	套	1	2015-11-25	2015-11-25	2015-11-25	17,728.61	886.43	17,730.00	15%	2,660.00	200.08%	
326	050407	投影仪2套(培训中心)		常州市厚弘商贸有限公司	套	2	2015-11-25	2015-11-25	2015-11-25	34,568.38	1,728.42	30,420.00	15%	4,560.00	163.82%	
327	050408	打印机(品管部)		常州明讯电子科技有限公司	台	1	2015-11-25	2015-11-25	2015-11-25	1,435.89	71.79	1,240.00	15%	190.00	164.66%	
328	050409	打印机(研发中心)		常州明讯电子科技有限公司	台	1	2015-11-25	2015-11-25	2015-11-25	1,435.90	71.80	1,240.00	15%	190.00	164.62%	
329	050410	会议系统设备(培训中心)		常州市永东计算机经营部	套	1	2015-11-25	2015-11-25	2015-11-25	12,390.00	619.50	10,900.00	15%	1,640.00	164.73%	
330	050411	瘦客户机		南京铁路计算机工程有限公司常州分公司	台	26	2015-11-25	2015-11-25	2015-11-25	48,888.89	2,444.44	48,880.00	15%	7,330.00	199.86%	
331	050412	交换机		南京铁路计算机工程有限公司常州分公司	台	1	2015-11-25	2015-11-25	2015-11-25	10,085.47	504.27	10,090.00	15%	1,510.00	199.44%	
332	050413	空气除湿机(物料部)		上海圆迈贸易有限公司	台	1	2015-12-3	2015-12-3	2015-12-3	2,382.05	119.10	2,310.00	15%	350.00	193.87%	
333	050415	打印机(技术部)	HP1025	常州市永东计算机经营部	台	1	2015-12-10	2015-12-10	2015-12-10	1,680.00	84.00	1,450.00	15%	220.00	161.90%	
334	030187	洽谈桌椅(制造部休息区)3套		钟陵区周大翔家具店	张	1	2015-12-10	2015-12-10	2015-12-10	1,980.00	99.00	2,160.00	24%	520.00	425.25%	
335	050416	3D打印机		哈尔滨飞龙空调通风设备厂	台	1	2015-12-24	2015-12-24	2015-12-24	9,000.00	450.00	8,410.00	15%	1,260.00	180.00%	
336	050417	映美530打印机(销售部)		常州市永东计算机经营部	台	1	2015-12-24	2015-12-24	2015-12-24	1,260.00	63.00	1,080.00	15%	160.00	153.97%	
337	050419	咖啡机(研发)		上海圆迈贸易有限公司	台	1	2015-12-24	2015-12-24	2015-12-24	4,272.65	213.63	4,140.00	15%	620.00	190.22%	
338	050421	电脑		常州明讯电子科技有限公司	台	1	2016-1-18	2016-1-18	2016-1-18	5,111.11	255.56	1,350.00	15%	200.00	-21.74%	
339	050422	电源		常州明讯电子科技有限公司	台	2	2016-1-18	2016-1-18	2016-1-18	7,316.24	365.81	2,650.00	15%	400.00	9.35%	
340	050423	视频会议系统	GROUP550-720	南京泽弘图电子科技有限公司	套	1	2016-1-21	2016-1-21	2016-1-21	50,666.67	2,533.33	46,610.00	15%	6,990.00	175.92%	
341	050424	视频会议系统	GROU0550-720	南京泽弘图电子科技有限公司	套	1	2016-1-21	2016-1-21	2016-1-21	50,666.67	2,533.33	46,610.00	15%	6,990.00	175.92%	
342	050425	视频会议系统	HDX天花板麦克风	南京泽弘图电子科技有限公司	套	1	2016-1-21	2016-1-21	2016-1-21	13,333.33	666.67	12,270.00	15%	1,840.00	176.00%	
343	050426	视频会议系统		南京泽弘图电子科技有限公司	套	1	2016-1-21	2016-1-21	2016-1-21	59,709.40	2,985.47	54,930.00	15%	8,240.00	176.00%	
344	050427	视频会议显示监视器	LG49寸高清智能	南京泽弘图电子科技有限公司	台	1	2016-1-21	2016-1-21	2016-1-21	3,888.89	194.44	3,580.00	15%	540.00	177.72%	

固定资产—电子设备评估明细表

评估基准日：2023年7月31日

表4-8-6
共25页，第9页
金额单位：人民币元

被评估单位：常州华达科技光电仪器有限公司

序号	设备编号	设备名称	规格型号	生产厂家	计量单位	数量	购置日期	启用日期	账面价值		评估价值		增值率	备注
									原值	净值	原值	成新率		
345	050428	电话会议系统	VS300	南京淳弘图电子科技有限公司	套	2	2016-1-21	2016-1-21	4,957.26	247.86	4,410.00	15%	660.00	166.28%
346	050429	电话会议系统	SS2	南京淳弘图电子科技有限公司	套	1	2016-1-21	2016-1-21	3,333.33	166.67	2,970.00	15%	450.00	169.99%
347	050430	移动监视器支架		南京淳弘图电子科技有限公司	套	2	2016-1-21	2016-1-21	4,709.41	235.47	4,330.00	15%	650.00	176.04%
348	050431	海尔空调（门卫）		常州市夏商商贸有限公司	台	1	2016-1-15	2016-1-15	2,094.02	104.70	1,630.00	15%	240.00	129.23%
349	050432	消费机2台（食堂）		常州市米奥电子科技有限公司	台	1	2016-1-21	2016-1-21	6,200.00	310.00	6,140.00	15%	920.00	196.77%
350	030199	办公桌2张（运营团队）		苏州欧客莱家具有限公司	张	1	2016-1-11	2016-1-11	5,299.14	264.96	5,720.00	24%	1,370.00	417.06%
351	030200	沙发2张（运营团队）		苏州欧客莱家具有限公司	张	1	2016-1-11	2016-1-11	5,470.09	273.50	5,690.00	24%	1,370.00	400.91%
352	030201	茶几1张（运营团队）		苏州欧客莱家具有限公司	张	1	2016-1-11	2016-1-11	769.23	38.46	800.00	24%	190.00	394.02%
353	030202	茶几1张（运营团队）		苏州欧客莱家具有限公司	张	1	2016-1-11	2016-1-11	1,282.05	64.10	1,330.00	24%	320.00	399.22%
354	050433	夏普MX430A投影仪（研发二楼）		常州市厚弘商贸有限公司	台	1	2016-2-4	2016-2-4	3,076.92	153.85	2,830.00	15%	420.00	172.99%
355	050434	笔记本			台	1	2016-3-4	2016-3-4	3,846.15	192.31	1,330.00	15%	200.00	4.00%
356	050435	笔记本 E5450 1台 E3470 2台	E5450 E3470	南京铁路计算机工程有限公司常州分公司	台	3	2016-3-30	2016-3-30	13,632.48	681.62	3,980.00	15%	600.00	-11.97%
357	050439	Dell工作站	M7510	南京铁路计算机工程有限公司常州分公司	台	1	2016-4-18	2016-4-18	16,984.62	849.23	16,990.00	15%	2,550.00	200.27%
358	050436	BS测电脑配置			台	1	2016-4-18	2016-4-18	3,982.91	199.15	1,330.00	15%	200.00	0.43%
359	050437	触摸屏一体机		广州杰源电子科技有限公司	台	2	2016-4-18	2016-4-18	4,500.00	225.00	2,300.00	15%	350.00	55.56%
360	050440	门禁控制器		常州市米奥电子科技有限公司	个	1	2016-4-29	2016-4-29	3,250.00	162.50	3,220.00	15%	480.00	195.38%
361	050441	笔记本		南京铁路计算机工程有限公司常州分公司	台	1	2016-5-16	2016-5-16	3,618.80	180.94	1,330.00	15%	200.00	10.53%
362	030206	宏纤激光打标机（印刷转移、驱动控制材料）		杭州简井激光科技有限公司	台	1	2016-5-16	2016-5-16	40,170.94	2,008.55	39,770.00	15%	5,970.00	197.23%
363	050442	点钞机1台（财务部）		常州苏瑞办公用品有限公司	台	1	2016-5-12	2016-5-12	1,094.02	54.70	1,080.00	15%	160.00	192.50%
364	050443	智能鞋履膜机		常州市厚弘商贸有限公司	台	2	2016-5-24	2016-5-24	10,136.75	506.84	9,930.00	15%	1,490.00	193.98%
365	050444	投影机（技术部）		常州市厚弘商贸有限公司	台	1	2016-5-20	2016-5-20	3,547.01	177.35	3,260.00	15%	490.00	176.29%
366	050445	投影仪1台（研发中心三楼会议室）		常州市厚弘商贸有限公司	台	1	2016-6-2	2016-6-2	3,076.92	153.85	2,830.00	15%	420.00	172.99%
367	050447	台式电脑1台（测距仪产线）	戴尔3020	南京铁路计算机工程有限公司常州分公司	台	1	2016-6-20	2016-6-20	3,572.65	178.63	1,330.00	15%	200.00	11.96%
368	050448	笔记本电脑1台（销售部）	戴尔5450	南京铁路计算机工程有限公司常州分公司	台	1	2016-6-20	2016-6-20	4,401.71	220.09	1,330.00	15%	200.00	-9.13%
369	050449	KVM切换器（含PDU电源）	HL-5708	北京盛成时代科技股份有限公司	台	1	2016-7-19	2016-7-19	3,635.90	181.80	3,640.00	15%	550.00	202.53%
370	050450	一体机	HP176N	常州市大同现代办公设备有限公司	台	1	2016-7-19	2016-7-19	2,135.90	106.80	2,190.00	15%	330.00	208.99%
371	050451	工作站（图形工作站）	T5810	南京铁路计算机工程有限公司常州分公司	台	1	2016-7-19	2016-7-19	15,313.25	765.66	15,160.00	15%	2,270.00	196.48%
372	050452	圆棒透敏偏差测量仪	LensCT-HTRS	福州华发光学仪器有限公司	台	1	2016-7-19	2016-7-19	82,051.28	4,102.56	73,850.00	15%	11,080.00	170.08%
373	050453	程控交换机	E3460	常州华发光学仪器有限公司	台	1	2016-7-19	2016-7-19	2,564.10	128.21	2,560.00	15%	380.00	196.39%
374	050454	笔记本电脑（E3460）		常州华发光学仪器有限公司常州分公司	台	1	2016-7-4	2016-7-4	3,589.74	179.49	1,330.00	15%	200.00	11.43%
375	050455	海尔空调	REF35GW1BER-R35LW2BR-R35W1R	常州市夏商商贸有限公司	台	4	2016-7-28	2016-7-28	14,603.42	730.17	11,390.00	15%	1,710.00	134.19%
376	050460	笔记本电脑（研发中心）1台	E3470	南京铁路计算机工程有限公司常州分公司	台	1	2016-8-12	2016-8-12	4,572.65	228.63	1,330.00	15%	200.00	-17.52%
377	050461	门禁系统		常州市米奥电子科技有限公司	套	1	2016-8-18	2016-8-18	4,982.00	249.10	4,580.00	15%	690.00	172.00%
378	050478	海尔空调KFR-50LW（人事总监办公室）		常州市夏商商贸有限公司	台	1	2016-9-1	2016-9-1	3,632.48	181.62	2,830.00	15%	420.00	131.25%
379	050479	海尔空调KFR-50LW（行政办公室）		常州市夏商商贸有限公司	台	1	2016-9-1	2016-9-1	3,632.48	181.62	2,830.00	15%	420.00	131.25%
380	050480	海尔空调KFR-260EW（包装车间）		常州市夏商商贸有限公司	台	1	2016-9-1	2016-9-1	26,898.29	1,344.91	21,250.00	15%	3,190.00	137.19%
381	050476	台式电脑（附件事业部）		常州市夏商商贸有限公司常州分公司	台	1	2016-9-12	2016-9-12	4,914.53	245.73	1,330.00	15%	200.00	-18.61%
382	050481	海尔空调KFR-260EW（淋漆车间）		常州市夏商商贸有限公司	台	1	2016-9-1	2016-9-1	20,839.31	1,041.97	16,370.00	15%	2,460.00	136.09%
383	050482	海尔空调KFR-260EW（淋漆车间）		常州市夏商商贸有限公司	台	1	2016-9-1	2016-9-1	20,839.32	1,041.97	16,370.00	15%	2,460.00	136.09%
384	050483	海尔空调KFR-260EW（STANLEY产线）		常州市夏商商贸有限公司	台	1	2016-9-1	2016-9-1	20,839.31	1,041.97	16,370.00	15%	2,460.00	136.09%
385	050484	电脑（淋漆车间）		常州明讯电子科技有限公司	台	1	2016-9-13	2016-9-13	2,606.84	130.34	1,330.00	15%	200.00	53.44%
386	050486	AO史密斯热水器		常州康怡环境工程有限公司	台	1	2016-9-29	2016-9-29	3,211.97	160.60	3,150.00	15%	470.00	192.65%
387	050487	笔记本（LAT3460）	LAT3460		台	1	2016-10-17	2016-10-17	3,393.16	169.66	1,330.00	15%	200.00	17.88%

固定资产—电子设备评估明细表

评估基准日：2023年7月31日

表4-8-6
共25页，第10页
金额单位：人民币元

被评估单位：常州华达科技光电仪器有限公司

序号	设备编号	设备名称	规格型号	生产厂家	计量单位	数量	购置日期	启用日期	账面价值		评估价值		增值率	备注	
									原值	净值	原值	成新率			净值
388	050488	复印机(品管部)		常州希程办公设备有限公司	台	1	2016-10-21	2016-10-21	2,991.45	149.57	3,080.00	15%	460.00	207.55%	
389	050489	激光打印机(HILTI产线)		常州久方办公设备有限公司	台	1	2016-10-21	2016-10-21	2,136.75	106.84	2,200.00	15%	330.00	208.87%	
390	050491	门禁		常州米奥电子科技有限公司	个	1	2016-10-27	2016-10-27	4,854.37	242.72	4,810.00	15%	720.00	196.64%	
391	050493	空调(KFRD-120QW)		常州市夏湖商贸有限公司	台	1	2016-10-27	2016-10-27	8,388.04	419.40	6,540.00	15%	980.00	133.67%	
392	050494	单门冰柜		常州市晨磊物资有限公司	台	1	2016-11-10	2016-11-10	1,273.50	63.68	1,250.00	15%	190.00	198.37%	
393	020136	视频显微镜			台	1	2012-12-24	2012-12-24	2,222.22	111.11	2,220.00	15%	330.00	197.00%	
394	020139	AO-200V显微镜			台	1	2012-9-19	2012-9-19	2,222.22	111.11	2,220.00	15%	330.00	197.00%	
395	050492	打印机			台	1	2002-12-26	2002-12-26	2,765.00	138.25	100.00		100.00	-27.67%	
396	050495	防伪税控			个	1	2003-3-10	2003-3-10	3,290.60	164.53	1,880.00	15%	280.00	70.18%	
397	050498	空调			台	1	2006-8-3	2006-8-3	5,205.00	260.25	100.00		100.00	-61.58%	
398	050499	空调			台	1	2006-8-3	2006-8-3	5,205.00	260.25	100.00		100.00	-61.58%	
399	050500	空调			台	1	2006-8-3	2006-8-3	5,205.00	260.25	100.00		100.00	-61.58%	
400	050503	传真机			台	1	2011-3-1	2011-3-1	512.82	25.64	100.00		100.00	290.02%	
401	050504	格力空调			台	1	2011-3-25	2011-3-25	20,085.47	1,004.27	11,250.00	15%	1,690.00	68.28%	
402	050505	电脑(赵群用)			台	1	2013-4-2	2013-4-2	3,418.80	170.94	1,330.00	15%	200.00	17.00%	
403	050506	电脑(顾屏峰用)			台	1	2013-4-13	2013-4-13	3,205.13	160.26	1,330.00	15%	200.00	24.80%	
404	050509	14英寸笔记本电脑			台	1	2012-5-23	2012-5-23	4,700.00	235.00	1,330.00	15%	200.00	-14.89%	
405	050510	390M台式机			台	1	2012-12-21	2012-12-21	2,649.57	132.48	1,330.00	15%	200.00	50.97%	
406	050511	DELL7010台式机			台	1	2013-1-25	2013-1-25	3,589.74	179.49	1,330.00	15%	200.00	11.43%	
407	050513	DELL笔记本		南京捷诺计算机工程有限公司常州分公司	台	1	2016-11-23	2016-11-23	6,324.48	381.62	1,500.00	15%	230.00	-39.73%	
408	050523	门禁系统(研发中心一楼会议室)		常州市米奥电子科技有限公司	套	1	2016-11-18	2016-11-18	2,815.53	140.78	2,590.00	15%	390.00	177.03%	
409	050524	冰吧(LC-206D) 新研发中心一楼会议室		常州苏宁云商商贸有限公司	台	1	2016-11-24	2016-11-24	4,658.12	232.91	4,570.00	15%	690.00	196.25%	
410	050525	全自动咖啡机(研发中心一楼会议室)		上海技嘉咖啡有限公司	台	1	2016-11-24	2016-11-24	3,152.14	157.61	3,090.00	15%	460.00	191.86%	
411	050519	DELL台式机		常州明讯电子科技有限公司	台	1	2016-11-30	2016-11-30	4,059.83	202.99	1,330.00	15%	200.00	-1.47%	
412	050520	DELL台式机		常州明讯电子科技有限公司	台	1	2016-11-30	2016-11-30	4,059.83	202.99	1,330.00	15%	200.00	-1.47%	
413	050527	会议平板(研发中心一楼会议室)		常州市厚弘商贸有限公司	个	1	2016-12-6	2016-12-6	20,897.44	1,044.87	14,420.00	15%	2,160.00	106.72%	
414	050528	会议桌(4800*1500*750) 研发中心一楼会议室		常州六久办公家具有限公司	张	2	2016-12-12	2016-12-12	3,846.15	192.31	4,150.00	34%	1,410.00	633.19%	
415	050529	会议桌(4800*1500*750) 研发中心一楼会议室		常州六久办公家具有限公司	张	2	2016-12-12	2016-12-12	1,025.64	51.28	1,110.00	34%	380.00	641.03%	
416	050530	办公椅(研发中心一楼会议室)		昆山佑立塑胶五金制品有限公司	张	12	2016-12-2	2016-12-2	2,871.79	143.59	2,990.00	33%	990.00	589.46%	
417	050535	海尔低温保存箱	DW-40W100	南京健翔科学仪器有限公司	台	1	2016-12-15	2016-12-15	6,666.67	333.33	5,310.00	18%	960.00	188.00%	
418	050536	银铮冰柜	YZ001	常州市晨磊物资有限公司	台	1	2016-12-15	2016-12-15	1,273.50	63.68	1,250.00	15%	190.00	198.37%	
419	050537	银铮冰柜	YZ001	常州市晨磊物资有限公司	台	1	2016-12-15	2016-12-15	1,273.50	63.68	1,250.00	15%	190.00	198.37%	
420	050540	海尔空调	KFR-50LW/06ZAC13	常州市夏湖商贸有限公司	台	1	2016-12-20	2016-12-20	3,632.48	181.62	2,830.00	15%	420.00	131.25%	
421	050541	海尔空调	KFR-36GW/06NHA13	常州市夏湖商贸有限公司	台	1	2016-12-20	2016-12-20	2,094.02	104.70	1,630.00	15%	240.00	129.23%	
422	050542	海尔空调(模组车间)		常州市夏湖商贸有限公司	台	1	2016-12-22	2016-12-22	2,367.52	118.38	1,850.00	15%	280.00	136.53%	
423	050538	银铮冰柜	YZ001	常州市晨磊物资有限公司	台	1	2016-12-15	2016-12-15	1,273.51	63.68	1,250.00	15%	190.00	198.37%	
424	050543	办公桌(研发中心办公室)2张		常州六久办公家具有限公司	张	2	2016-12-28	2016-12-28	1,452.99	72.65	1,570.00	34%	530.00	629.53%	
425	050544	工作站(电脑)		常州明讯电子科技有限公司	台	1	2017-1-12	2017-1-12	16,764.96	838.25	3,490.00	15%	520.00	-37.97%	
426	050545	DELL笔记本	LATITUDE E5470	常州明讯电子科技有限公司	台	1	2017-1-12	2017-1-12	6,256.41	312.82	1,330.00	15%	200.00	-36.07%	
427	050546	连续变倍体视显微镜	ISM-Z850	苏州英仕精机械有限公司	台	1	2017-1-14	2017-1-14	4,688.03	234.40	4,220.00	19%	800.00	241.30%	
428	050549	银铮冰柜	YZ001	常州市晨磊物资有限公司	台	1	2017-2-27	2017-2-27	1,588.97	67.95	1,350.00	15%	200.00	194.33%	
429	050548	条码打印机		南京傲路电子科技有限公司	台	1	2017-2-27	2017-2-27	3,846.15	192.31	3,620.00	20%	720.00	274.40%	
430	050180-附2	戴尔计算机			台	1	2011-5-3	2011-5-3	3,435.89	171.79	1,330.00	15%	200.00	16.42%	

固定资产—电子设备评估明细表

评估基准日：2023年7月31日

表48-6
共25页，第11页
金额单位：人民币元

被评估单位：常州华达科技光电仪器有限公司

序号	设备编号	设备名称	规格型号	生产厂家	计量单位	数量	购置日期	启用日期	账面价值		评估价值		增值率	备注
									原值	净值	原值	净值		
431	050180-拆3	戴尔计算机			台	1	2011-5-3	2011-5-3	3,435.91	171.81	1,330.00	200.00	16.41%	
432	050180-拆4	戴尔计算机			台	1	2011-5-3	2011-5-3	3,435.90	171.80	1,330.00	200.00	16.41%	
433	050180-拆5	戴尔计算机			台	1	2011-5-3	2011-5-3	3,435.89	171.77	1,330.00	200.00	16.43%	
434	050551	打印机	HP176N	上海美捷美数码科技有限公司	台	1	2017-3-9	2017-3-9	2,306.84	115.34	2,190.00	330.00	186.11%	
435	050552	佳能打印机	LBP7100CW	上海腾程数码科技有限公司	台	1	2017-3-9	2017-3-9	2,648.72	132.44	2,520.00	380.00	186.92%	
436	050553	笔记本电脑	DELL V15-5568	常州吉诺信息科技有限公司	台	1	2017-3-20	2017-3-20	6,409.40	320.47	1,490.00	220.00	-31.35%	
437	050556	DELL笔记本	DELL lat3470		台	1	2017-3-29	2017-3-29	5,676.07	283.80	1,390.00	210.00	-26.00%	
438	050557	DELL笔记本	DELL lat3470		台	1	2017-3-29	2017-3-29	5,696.58	284.83	1,390.00	210.00	-26.27%	
439	050558	打印机	HP1020Plus	常州子兰信息技术有限公司	台	1	2017-4-20	2017-4-20	1,025.64	51.28	970.00	150.00	192.51%	
440	050559	电脑	3046MT+E2016H	常州吉诺信息科技有限公司	台	1	2017-4-13	2017-4-13	4,230.77	211.54	1,330.00	200.00	-5.46%	
441	HD-5204-013	冷柜		杭州智雪制冷设备有限公司	台	1	2017-5-4	2017-5-4	3,100.00	155.00	3,070.00	460.00	196.77%	
442	HD-5309-002	门禁系统		常州市米奥电子科技有限公司	套	1	2017-5-2	2017-5-2	3,786.41	189.32	3,450.00	520.00	174.67%	
443	HD-5309-003	门禁系统		常州市米奥电子科技有限公司	套	1	2017-5-2	2017-5-2	1,941.75	97.09	1,770.00	270.00	178.09%	
444	HD-5203-003	空调	KFR-36GW	常州市夏商商贸有限公司	台	1	2017-5-2	2017-5-2	2,175.22	108.76	1,830.00	270.00	148.25%	
445	HD-5202-001	空调	KFRD-125LW	常州市夏商商贸有限公司	台	1	2017-5-2	2017-5-2	6,363.25	318.16	5,350.00	800.00	151.45%	
446	HD-5202-002	空调	KFR-72LW	常州市夏商商贸有限公司	台	1	2017-5-2	2017-5-2	5,252.14	262.61	4,420.00	660.00	151.32%	
447	HD-5202-003	空调（销售部）原二楼样品间	KFR-50LW	常州市夏商商贸有限公司	台	1	2017-5-2	2017-5-2	3,841.89	192.09	3,230.00	480.00	149.88%	
448	HD-IT-00426	笔记本	DELL LATI3470	常州吉诺信息科技有限公司	台	1	2017-5-17	2017-5-17	5,358.97	267.95	1,370.00	210.00	-21.63%	
449	HD-IT-00425	笔记本	DELL LATI3470	常州吉诺信息科技有限公司	台	1	2017-5-17	2017-5-17	5,358.98	267.95	1,370.00	210.00	-21.63%	
450	HD-5301-428	电脑（工程技术部）	3046MT	常州吉诺信息科技有限公司	台	1	2017-5-10	2017-5-10	4,700.85	235.04	1,330.00	200.00	-14.91%	
451	HD-5301-427	电脑（工程技术部）	3046MT	常州吉诺信息科技有限公司	台	1	2017-5-10	2017-5-10	4,700.86	235.04	1,330.00	200.00	-14.91%	
452	HD-5103-001	打印复印一体机（IT部）	HP M176N	常州子兰信息技术有限公司	台	1	2017-5-4	2017-5-4	2,350.43	117.52	2,230.00	330.00	180.80%	
453	HD-5106-001	打印机（测距仪产线）	LQ635K	常州子兰信息技术有限公司	台	1	2017-5-11	2017-5-11	1,350.43	67.52	1,240.00	190.00	181.40%	
454	HD-5301-459	笔记本电脑（模组产线）	LAT13480	常州吉诺信息科技有限公司	台	1	2017-6-1	2017-6-1	4,102.56	205.13	1,330.00	200.00	-2.50%	
455	HD-5204-014	银铮冰柜	YZ001	常州晟磊物资有限公司	台	1	2017-6-1	2017-6-1	1,358.97	67.95	1,400.00	200.00	194.33%	
456	HD-2304-015	自动标签剥离机	BK-118C	深圳市汉平科技有限公司	台	1	2017-6-21	2017-6-21	1,333.33	66.67	1,400.00	780.00	1069.94%	
457	HD-5301-434	电脑组装柜	JFGX20	常州吉诺信息科技有限公司	台	1	2017-6-15	2017-6-15	2,521.37	126.07	1,330.00	200.00	58.64%	
458	HD-2304-013	激光打标机	理光MP2014	无锡今飞数控设备有限公司	台	1	2017-6-27	2017-6-27	17,777.78	888.89	18,670.00	10,460.00	1076.75%	
459	HD-5101-001	复印机	理光MP2014	常州希盟办公用品设备有限公司	台	1	2017-7-6	2017-7-6	2,991.45	149.57	2,840.00	430.00	187.49%	
460	HD-2600-009	双眼大锅灶		常州市添源不锈钢制品有限公司	个	1	2017-7-13	2017-7-13	6,500.00	325.00	6,700.00	2,610.00	703.08%	
461	HD-5106-008	条码打印机	GX430T	南京敦略电子科技有限公司	台	1	2017-7-12	2017-7-12	3,076.92	153.85	2,900.00	700.00	354.99%	
462	HD-3404-001	3D激光测量系统电脑			台	1	2017-7-18	2017-7-18	2,472.66	123.63	1,500.00	170.00	37.51%	
463	HD-5302-001	硬盘录像机	DH-HCVR5432L-V3	常州华福网络科技有限公司	台	1	2017-7-17	2017-7-17	2,564.10	128.21	2,330.00	350.00	172.99%	
464	HD-2600-003	海尔冰吧（对外供应链）	LC-102DC	上海圆迈贸易有限公司	台	1	2017-7-13	2017-7-13	1,323.72	66.19	1,310.00	200.00	202.16%	
465	HD-2600-002	全自动咖啡机（对外供应链）	ESAM3 200.S	上海技嘉咖啡有限公司	台	1	2017-7-13	2017-7-13	3,400.85	170.04	3,370.00	510.00	199.93%	
466	HD-5103-002	一体机（对外供应链）	HP128FP	常州市远盛办公设备有限公司	台	1	2017-7-13	2017-7-13	1,708.55	85.43	1,580.00	240.00	180.93%	
467	HD-5102-001	投影仪（对外供应链）	SONY220	常州市远盛办公设备有限公司	台	1	2017-7-13	2017-7-13	2,306.84	115.34	2,100.00	320.00	177.44%	
468	HD-IT-00437	笔记本电脑	DELL lat3480	常州吉诺信息科技有限公司	台	1	2017-7-7	2017-7-7	5,452.99	272.65	1,460.00	220.00	-19.31%	
469	HD-IT-00446	电脑	DELL lat3470		台	1	2017-7-20	2017-7-20	3,230.77	161.54	1,330.00	200.00	23.81%	
470	HD-IT-00447	电脑	DELL lat3470		台	1	2017-7-20	2017-7-20	3,230.77	161.54	1,330.00	200.00	23.81%	
471	HD-IT-00448	电脑	DELL lat3470		台	1	2017-7-20	2017-7-20	3,230.77	161.54	1,330.00	200.00	23.81%	
472	HD-IT-00445	电脑	DELL lat3470		台	1	2017-7-20	2017-7-20	4,598.29	229.91	1,330.00	200.00	-13.01%	
473	HD-5103-003	理光复印机	MP2014	常州希盟办公用品设备有限公司	台	1	2017-7-25	2017-7-25	2,991.45	149.57	2,840.00	430.00	187.49%	

固定资产—电子设备评估明细表

评估基准日: 2023年7月31日

被评估单位: 常州华达科捷光电仪器有限公司

序号	设备编号	设备名称	规格型号	生产厂家	计量单位	数量	购置日期	启用日期	账面价值		评估价值		增值率	备注	
									原值	净值	原值	成新率			净值
474	HD-IT-00452	DELL笔记本	DELL LAT3480	常州吉诺信息科技有限公司	台	1	2017-8-10	2017-8-10	4,940.17	247.01	1,380.00	15%	210.00	-14.98%	
475	HD-IT-00453	戴尔笔记本	DELL LAT3480	常州吉诺信息科技有限公司	台	1	2017-8-3	2017-8-3	5,452.99	272.65	1,530.00	15%	230.00	-15.64%	
476	HD-IT-00457	DELL电脑	lat3480	常州吉诺信息科技有限公司	台	1	2017-8-11	2017-8-11	5,452.99	272.65	1,530.00	15%	230.00	-15.64%	
477	HD-IT-00458	DELL电脑	lat3480	常州吉诺信息科技有限公司	台	1	2017-8-11	2017-8-11	4,700.85	235.04	1,330.00	15%	200.00	-14.91%	
478	HD-IT-00455	DELL电脑	lat3480	常州吉诺信息科技有限公司	台	1	2017-8-11	2017-8-11	5,452.99	272.65	1,530.00	15%	230.00	-15.64%	
479	HD-IT-00450	戴尔服务器	R730	常州鑫鸿网络科技有限公司	台	1	2017-8-9	2017-8-9	41,196.59	2,059.83	40,790.00	15%	6,120.00	197.11%	
480	HD-IT-00449	戴尔服务器	R730	常州鑫鸿网络科技有限公司	台	1	2017-8-9	2017-8-9	110,085.47	5,504.27	108,990.00	15%	16,350.00	197.04%	
481	HD-IT-00451	戴尔服务器	R730	常州鑫鸿网络科技有限公司	台	1	2017-8-9	2017-8-9	110,085.47	5,504.27	108,990.00	15%	16,350.00	197.04%	
482	HD-IT300-002	格力空调(湖匠仪产线)	FGR-25B/N4	常州市欣泰好电器有限公司	台	1	2017-9-12	2017-9-12	26,495.73	1,324.79	19,470.00	15%	2,920.00	120.41%	
483	HD-5203-009	空调	KFRD-36GW/06NHAA12	常州市夏涓商贸有限公司	台	1	2017-9-22	2017-9-22	2,360.68	118.03	1,980.00	15%	300.00	154.17%	
484	HD-5204-016	海尔低温保存箱	DW-40W100	南京健翔科学仪器有限公司	台	1	2017-9-28	2017-9-28	6,666.67	333.33	5,310.00	28%	1,490.00	347.00%	
485	HD-IT-00459	工控机	IPC-610MB	上海圆迈贸易有限公司	台	1	2017-9-28	2017-9-28	11,965.81	598.29	6,200.00	28%	1,740.00	190.83%	
486	HD-5401-001	手机	荣耀V9	上海圆迈贸易有限公司	台	1	2017-9-28	2017-9-28	2,221.37	111.07	100.00		100.00	-9.97%	
487	HD-5301-460	戴尔笔记本	DELL LAT 5480	常州吉诺信息科技有限公司	台	1	2017-10-25	2017-10-25	5,965.81	298.29	1,810.00	15%	270.00	-9.48%	
488	HD-5301-461-466	戴尔显示器	S2218M	常州吉诺信息科技有限公司	台	4	2017-10-25	2017-10-25	3,555.56	177.78	3,240.00	15%	490.00	175.62%	
489	HD-G121	DELL台式机	DELL OPT 3046	常州吉诺信息科技有限公司	台	1	2017-11-27	2017-11-27	3,239.32	161.97	1,330.00	15%	200.00	23.48%	
490	HD-IT-00469	戴尔电脑	DELOPTIPEX3046	常州吉诺信息科技有限公司	台	1	2017-11-23	2017-11-23	4,059.83	202.99	1,330.00	15%	200.00	-1.47%	
491	HD-IT-00467	戴尔电脑	DELL LATITUDE 3480	常州吉诺信息科技有限公司	台	1	2017-11-23	2017-11-23	4,444.44	222.22	1,400.00	15%	210.00	-5.50%	
492	HD-2302-019	湖匠仪产线(金天地)			套	1	2016-1-31	2016-1-31	94,837.50	27,294.42	95,790.00	15%	14,370.00	-47.35%	
493	HD-5103-009	复印机	理光MP2014	常州希盟办公设备有限公司	台	1	2017-12-22	2017-12-22	3,418.80	170.94	3,250.00	15%	490.00	186.65%	
494	HD-5101-0470	DELL笔记本	DELL LAT3480	常州吉诺信息科技有限公司	台	1	2018-1-11	2018-1-11	4,700.85	235.04	1,540.00	15%	230.00	-2.14%	
495	HD-5203-041	格力空调	KFR-35GW/(35570) Ga-3	常州市欣泰好电器有限公司	台	1	2018-1-25	2018-1-25	2,615.38	130.77	2,280.00	15%	340.00	160.00%	
496	HD-5106-045	佳能彩色打印机	EPLBP611CN	常州远盛办公设备有限公司	台	1	2018-1-25	2018-1-25	2,135.90	106.80	2,040.00	15%	310.00	190.26%	
497	HD-5102-017	索尼投影仪	VPL-DX221	常州远盛办公设备有限公司	台	1	2018-1-25	2018-1-25	2,264.96	113.25	2,290.00	15%	340.00	200.22%	
498	HD-5302-012	PDA条码枪	MC32NOGI	常州市亿兆电子科技有限公司	把	1	2018-1-25	2018-1-25	6,324.78	316.24	6,640.00	31%	2,060.00	551.40%	
499	HD-5302-013	PDA条码枪	MC32NOGI	常州市亿兆电子科技有限公司	把	1	2018-1-25	2018-1-25	6,324.79	316.24	6,640.00	31%	2,060.00	551.40%	
500	HD-5301-00482	DELL笔记本	XPS 13 9360	常州吉诺信息科技有限公司	台	1	2018-2-12	2018-2-12	10,239.31	511.97	3,480.00	15%	520.00	1.57%	
501	HD-5301-00481	DELL笔记本	XPS 13 9360	常州吉诺信息科技有限公司	台	1	2018-2-12	2018-2-12	10,239.32	511.97	3,480.00	15%	520.00	1.57%	
502	HD-IT-00483	笔记本电脑	DELL LAT3480	常州吉诺信息科技有限公司	台	1	2018-3-2	2018-3-2	4,615.38	230.77	1,630.00	15%	240.00	4.00%	
503	HD-5202-047	格力空调	KFR-50LW/(50532)NHAA-3	常州市欣泰好电器有限公司	台	1	2018-3-15	2018-3-15	3,931.62	196.58	3,420.00	15%	510.00	159.44%	
504	HD-3215-016, 018	蒸饭车		天宁区红梅肯亿百货商行	台	1	2018-3-15	2018-3-15	4,800.00	240.00	4,900.00	46%	2,250.00	837.50%	
505	HD-3607-013	净水器	27L	佛山市亿海锂电科技有限公司	台	1	2018-3-15	2018-3-15	2,735.04	136.75	2,570.00	15%	390.00	185.19%	
506	HD-IT-00485	DELL笔记本	lat3480	常州吉诺信息科技有限公司	台	1	2018-3-23	2018-3-23	4,615.38	230.77	1,630.00	15%	240.00	4.00%	
507	HD-3605-002	空气净化器	TAP030	常州市欣泰好电器有限公司	台	1	2018-3-23	2018-3-23	2,735.04	136.75	2,570.00	15%	390.00	185.19%	
508	HD-5301-0486	笔记本电脑	LAT3480	常州吉诺信息科技有限公司	台	1	2018-3-23	2018-3-23	4,615.38	230.77	1,630.00	15%	240.00	4.00%	
509	HD-5301-0487	笔记本电脑	LAT3480	常州吉诺信息科技有限公司	台	1	2018-3-23	2018-3-23	4,615.38	230.77	1,630.00	15%	240.00	4.00%	
510	HD-5304-004	爱数易享云设备	S8010主模块	常州吉诺信息科技有限公司	台	1	2018-3-23	2018-3-23	78,632.48	3,931.62	79,420.00	15%	11,910.00	202.93%	
511	HD-2304-055	LED光源		昆山欧尼斯特电子科技有限公司	个	1	2018-4-4	2018-4-4	7,264.96	363.25	7,340.00	15%	1,100.00	202.82%	
512	HD-5203-043	三菱空调	MSH-CE12VD	常州市欣泰好电器有限公司	台	1	2018-4-10	2018-4-10	3,504.27	175.21	3,050.00	15%	460.00	162.54%	
513	HD-5201-020	格力风管机	FGR-25B/N4	常州市欣泰好电器有限公司	台	1	2018-4-10	2018-4-10	24,358.97	1,217.95	21,190.00	15%	3,180.00	161.09%	
514	HD-5201-021	格力风管机	FGR-25B/N4	常州市欣泰好电器有限公司	台	1	2018-4-10	2018-4-10	24,358.98	1,217.95	21,190.00	15%	3,180.00	161.09%	
515	HD-5301-0488	讲解器		常州市欣泰好电器有限公司	台	1	2018-4-12	2018-4-12	9,205.13	460.26	9,300.00	15%	1,400.00	204.18%	
516	HD-5301-0489	PHILIPS液晶电视	65PUF6059T3	常州吉诺信息科技有限公司	台	1	2018-4-17	2018-4-17	4,700.85	235.04	3,100.00	15%	470.00	99.97%	

固定资产—电子设备评估明细表

评估基准日：2023年7月31日

表 6
共 25 页，第 13 页
金额单位：人民币元

被评估单位：常州华达科捷光电仪器有限公司

序号	设备编号	设备名称	规格型号	生产厂家	计量单位	数量	购置日期	启用日期	账面价值		评估价值		增值率	备注
									原值	净值	原值	净值		
517	HD-5301-G145	小米电视	4A50寸	湖北宝惠世纪贸易投资有限公司	台	1	2018-4-19	2018-4-19	2,179.49	108.97	1,440.00	220.00	101.89%	
518	HD-5301-G146	小米电视	4A50寸		台	1	2018-4-19	2018-4-19	2,179.49	108.97	1,440.00	220.00	101.89%	
519	HD-5301-G147	小米电视	4A50寸	湖北宝惠世纪贸易投资有限公司	台	1	2018-4-19	2018-4-19	2,179.49	108.97	1,440.00	220.00	101.89%	
520	HD-5301-G148	小米电视	4A50寸	湖北宝惠世纪贸易投资有限公司	台	1	2018-4-19	2018-4-19	2,179.49	108.97	1,440.00	220.00	101.89%	
521	HD-5301-G149	小米电视	4A50寸	湖北宝惠世纪贸易投资有限公司	台	1	2018-4-19	2018-4-19	2,179.48	108.97	1,440.00	220.00	101.89%	
522	HD-5301-G150	小米电视	4A50寸	湖北宝惠世纪贸易投资有限公司	台	1	2018-4-19	2018-4-19	2,179.48	108.97	1,440.00	220.00	101.89%	
523	HD-5301-0491	笔记本电脑	LAT13480	常州吉诺信息科技有限公司	台	1	2018-4-25	2018-4-25	4,615.38	230.77	1,680.00	250.00	8.33%	
524	HD-5301-0490	电脑	DELL OPT3050	常州吉诺信息科技有限公司	台	1	2018-5-2	2018-5-2	2,775.86	138.79	1,330.00	200.00	44.10%	
525	HD-3403-008	显微镜	FHD ZIP 600600	旭义碧国际贸易(上海)有限公司	台	1	2018-5-10	2018-5-10	30,800.00	1,540.00	10,020.00	550.65%		
526	HD-5201-024	全热交换新风机	TRD150ACB	常州市欣泰好电器有限公司	台	1	2018-5-31	2018-5-31	29,914.53	1,495.73	26,550.00	3,980.00	166.09%	
527	HD-5201-025	全热交换新风机	TRD080ACC	常州市欣泰好电器有限公司	台	1	2018-5-31	2018-5-31	21,367.52	1,068.38	19,020.00	2,850.00	166.76%	
528	HD-5201-022	全热交换新风机	TRD150ACB	常州市欣泰好电器有限公司	台	1	2018-5-31	2018-5-31	29,914.53	1,495.73	26,620.00	3,990.00	166.76%	
529	HD-5201-023	全热交换新风机	TRD080ACC	常州市欣泰好电器有限公司	台	1	2018-5-31	2018-5-31	21,367.52	1,068.38	19,020.00	2,850.00	166.76%	
530	HD-3210-005	标准钢卷尺	50M	天津金色方圆仪器仪表有限公司	个	1	2018-6-13	2018-6-13	7,264.96	363.25	7,700.00	36%		
531	HD-5301-0495	笔记本电脑	LATTITUDE3480	常州吉诺信息科技有限公司	台	1	2018-6-6	2018-6-6	5,077.59	253.88	1,910.00	290.00	14.23%	
532	HD-5301-G154	电脑	理光MP2014	常州吉诺信息科技有限公司	台	1	2018-6-14	2018-6-14	1,551.72	77.59	890.00	130.00	67.55%	
533	HD-5103-010	复印机	理光MP2014	常州希望办公设备有限公司	台	1	2018-6-19	2018-6-19	3,362.06	168.10	3,060.00	460.00	173.65%	
534	HD-5201-026	格力风管机	FGR-25B/N4	常州市欣泰好电器有限公司	台	1	2018-6-20	2018-6-20	25,862.07	1,293.10	23,020.00	49%		
535	HD-5201-027	格力风管机	FGR-25B	常州市欣泰好电器有限公司	台	1	2018-6-20	2018-6-20	25,862.07	1,293.10	23,020.00	49%		
536	D-5302-(014-02)	数据采集器	MC36	常州市亿兆电子科技有限公司	台	13	2018-6-29	2018-6-29	46,666.67	3,333.33	47,140.00	7,070.00	203.00%	
537	HD-5106-046	条码打印机	ZT410	常州市亿兆电子科技有限公司	台	1	2018-6-29	2018-6-29	6,752.14	337.61	6,140.00	2,210.00	554.60%	
538	HD-5106-047	条码打印机	ZT410	常州市亿兆电子科技有限公司	台	1	2018-6-29	2018-6-29	6,752.13	337.61	6,140.00	2,210.00	554.60%	
539	HD-5301-0497	笔记本电脑	Dell3046MT	常州亿兆电子科技有限公司	台	1	2018-6-29	2018-6-29	3,760.68	188.03	1,460.00	220.00	17.00%	
540	HD-5301-0496	戴尔电脑	Dell3046MT	常州亿兆电子科技有限公司	台	1	2018-7-2	2018-7-2	3,405.17	170.26	1,330.00	200.00	17.47%	
541	HD-5301-0493	DEL笔记本	DELL LATTITUDE 3480	常州吉诺信息科技有限公司	台	2	2018-7-12	2018-7-12	10,155.17	507.76	3,940.00	590.00	16.20%	
542	HD-5301-0492	DEL笔记本	LATTITUDE 3480	常州吉诺信息科技有限公司	台	1	2018-7-12	2018-7-12	5,077.59	253.88	1,970.00	300.00	18.17%	
543	HD-5303-001	天融信防火墙	TIG-42016	常州鑫诺网络科技有限公司	台	1	2018-7-12	2018-7-12	74,137.93	3,706.90	74,880.00	11,230.00	202.95%	
544	HD-5301-0498	电脑主机	华为	常州吉诺信息科技有限公司	台	1	2018-7-26	2018-7-26	1,681.03	84.05	890.00	130.00	54.67%	
545	HD-5302-028	无线AP工程	KFR-50LW/50532NhaA-3	东莞新亚电脑科技工程有限公司	套	1	2018-7-31	2018-7-31	99,878.78	4,993.94	100,880.00	17%		
546	HD-5202-048	格力空调	KFR-72LW / 7.2.3.2 NHAa-3	常州吉诺信息科技有限公司	台	1	2018-8-3	2018-8-3	4,034.48	201.72	3,510.00	600.00	197.44%	
547	HD-5202-049	格力空调	FGR-25B/N4	常州市欣泰好电器有限公司	台	1	2018-8-10	2018-8-10	5,086.21	254.31	4,430.00	750.00	194.92%	
548	HD-5201-028	格力风管机	LBP2900+	常州市欣泰好电器有限公司	台	1	2018-8-10	2018-8-10	26,724.14	1,336.21	23,780.00	50%		
549	HD-5106-048	打印机	DELL LAT15490	常州市远盛办公设备有限公司	台	1	2018-8-16	2018-8-16	1,336.21	66.81	930.00	160.00	139.49%	
550	HD-5301-0499	笔记本电脑	DELL LAT15490	常州吉诺信息科技有限公司	台	1	2018-8-6	2018-8-6	5,689.66	284.48	2,280.00	340.00	19.52%	
551	HD-2304-061	激光打标机	LB-F20	常州德华精密仪器有限公司	台	1	2018-8-20	2018-8-20	19,655.17	982.76	19,850.00	3,570.00	263.26%	
552	HD-5301-501	电脑	DELL OPTIPILEX	常州吉诺信息科技有限公司	台	1	2018-8-21	2018-8-21	3,405.17	170.26	1,400.00	210.00	23.34%	
553	HD-5301-502	电脑	MC36	常州吉诺信息科技有限公司	台	1	2018-8-21	2018-8-21	2,456.90	122.85	1,150.00	170.00	38.38%	
554	HD-5302-030	数据采集器	MC36	常州市亿兆电子科技有限公司	台	1	2018-8-31	2018-8-31	3,620.69	181.03	3,660.00	660.00	264.58%	
555	HD-5302-029	数据采集器	MC36	常州市亿兆电子科技有限公司	台	1	2018-8-31	2018-8-31	3,620.69	181.03	3,660.00	660.00	264.58%	
556	HD-5301-180	笔记本电脑	surface book2	常州吉诺信息科技有限公司	台	1	2018-10-31	2018-10-31	20,258.62	1,012.93	8,590.00	1,290.00	27.35%	
557	HD-5301-181	笔记本电脑	latitude3490	常州吉诺信息科技有限公司	台	1	2018-11-13	2018-11-13	5,517.24	275.86	2,410.00	360.00	30.50%	
558	HD-5301-183	笔记本电脑	latitude3490	常州吉诺信息科技有限公司	台	1	2018-11-13	2018-11-13	5,517.24	275.86	2,410.00	360.00	30.50%	
559	HD-5301-179	电脑	latitude3490	常州吉诺信息科技有限公司	台	1	2018-11-13	2018-11-13	4,870.69	243.53	2,120.00	320.00	31.40%	

固定资产—电子设备评估明细表

评估基准日：2023年7月31日

共25页，第14页
表43-6
金额单位：人民币元

被评估单位：常州华达科技光电仪器有限公司

序号	设备编号	设备名称	规格型号	生产厂家	计量单位	数量	购置日期	启用日期	账面价值		评估价值		增值率	备注	
									原值	净值	原值	成新率			净值
560	HD-5301-186	笔记本电脑	latitude3490	常州吉诺信息科技有限公司	台	1	2018-12-18	2018-12-18	5,517.24	275.86	2,470.00	15%	370.00	34.13%	
561	HD-5301-185	笔记本电脑	latitude3490	常州吉诺信息科技有限公司	台	1	2018-12-18	2018-12-18	6,637.94	275.86	2,470.00	15%	370.00	34.13%	
562	HD-5301-187	笔记本电脑	DELL LAT 5590	常州吉诺信息科技有限公司	台	1	2018-12-18	2018-12-18	6,637.94	331.90	2,970.00	15%	450.00	35.58%	
563	HD-5301-188	笔记本电脑	DELL LATITUDE7390	常州吉诺信息科技有限公司	台	1	2018-12-18	2018-12-18	7,931.03	396.55	3,550.00	15%	530.00	33.65%	
564	HD-5301-190	电脑	latitude3490	常州吉诺信息科技有限公司	台	1	2019-1-29	2019-1-29	4,741.38	237.07	2,180.00	15%	330.00	39.20%	
565	HD-5301-191	电脑	LATITUDE3490	常州吉诺信息科技有限公司	台	1	2019-1-29	2019-1-29	5,258.62	262.93	2,420.00	15%	360.00	36.92%	
566	HD-5301-192	电脑	LATITUDE3490	常州吉诺信息科技有限公司	台	1	2019-1-29	2019-1-29	4,741.38	237.07	2,180.00	15%	330.00	39.20%	
567	HD-5106-055	条码打印机一套	GX430T/GK888T	常州吉诺信息科技有限公司	台	1	2019-3-13	2019-3-13	6,810.35	34.05	7,020.00	45%	3,160.00	9180.47%	
568	HD-5301-201	笔记本电脑	lat3490	常州吉诺信息科技有限公司	台	1	2019-3-1	2019-3-1	5,258.62	724.29	2,480.00	15%	370.00	-48.92%	
569	HD-5301-194	笔记本电脑	lat3490	常州吉诺信息科技有限公司	台	1	2019-3-1	2019-3-1	5,258.62	724.29	2,480.00	15%	370.00	-48.92%	
570	HD-5301-195	笔记本电脑	Latitude3490	常州吉诺信息科技有限公司	台	1	2019-3-1	2019-3-1	5,258.62	26.29	2,480.00	15%	370.00	1307.38%	
571	HD-5301-200	笔记本电脑	SURFACE PRO6	常州吉诺信息科技有限公司	台	1	2019-3-1	2019-3-1	13,620.69	68.10	6,430.00	15%	960.00	1309.69%	
572	HD-5501-001	咖啡机	ECAM23.420.SB	上海技嘉咖啡有限公司	台	1	2019-3-21	2019-3-21	4,125.52	21.08	4,220.00	27%	1,140.00	5307.97%	
573	HD-5106-056	打印机	ZT410-600dpi	常州卓图数码影像有限公司	台	1	2019-3-14	2019-3-14	11,637.93	58.19	11,950.00	27%	3,230.00	5450.78%	
574	HD-5104-002	照相机、无人机及配套设备		常州卓图数码影像有限公司	台	1	2019-3-16	2019-3-16	43,073.28	215.37	43,070.00	27%	11,630.00	5300.01%	
575	HD-5202-050	格力3P柜机	KFR-72LW	常州市欣泰好电器有限公司	台	1	2019-3-19	2019-3-19	5,543.10	27.72	4,870.00	27%	1,310.00	4625.83%	
576	HD-5202-051	格力3P柜机	KFR-72LW	常州市欣泰好电器有限公司	台	1	2019-3-19	2019-3-19	5,543.10	27.72	4,880.00	27%	1,320.00	4661.90%	
577	HD-5202-052	格力3P柜机	KFR-72LW	常州市欣泰好电器有限公司	台	1	2019-3-19	2019-3-19	5,543.11	27.72	4,880.00	27%	1,320.00	4661.90%	
578	HD-5401-002	手机	64G	淳越(浙江)通讯技术有限公司	台	1	2019-4-25	2019-4-25	1,450.00	7.25	220.00		220.00	2934.48%	
579	HD-5401-003	手机	YW-R-D4	常州康德商贸有限公司	台	1	2019-4-25	2019-4-25	2,741.38	13.71	410.00		410.00	2890.52%	
580	HD-5501-001	光波商用消毒柜		常州市钟楼厨具有限公司	台	1	2019-4-28	2019-4-28	6,637.17	33.19	6,640.00	28%	1,860.00	5504.10%	
581	HD-5106-057	针式打印机	fp-632k	常州市远盛办公设备有限公司	台	1	2019-5-22	2019-5-22	1,150.44	5.75	1,030.00	30%	310.00	5291.30%	
582	HD-5301-197	台式电脑	DELL OPTIPLXTM 3050	常州吉诺信息科技有限公司	台	1	2019-5-9	2019-5-9	3,982.30	19.91	1,980.00	16%	320.00	1507.23%	
583	HD-5301-196	台式电脑	DELL OPTIPLXTM 3050	常州吉诺信息科技有限公司	台	1	2019-5-9	2019-5-9	3,982.30	19.91	1,980.00	16%	320.00	1507.23%	
584	HD-3215-088	凭证装订机	NO.14601	杭州迅鸣网络科技有限公司	台	1	2019-6-20	2019-6-20	1,538.94	288.46	1,600.00	49%	780.00	170.40%	
585	HD-3502-287-288	洽谈桌	D1000*750	江苏湖奥家具有限公司	张	2	2019-6-26	2019-6-26	1,413.93	265.41	1,470.00	59%	870.00	227.79%	
586	HD-3509-063-065	会议桌	4800*1600*750	江苏湖奥家具有限公司	张	3	2019-6-26	2019-6-26	18,796.46	3,523.81	19,550.00	59%	11,530.00	227.20%	
587	HD-3503-729-770	会议椅	615*585*960	江苏湖奥家具有限公司	张	42	2019-6-26	2019-6-26	14,867.26	2,787.41	14,700.00	59%	8,670.00	211.04%	
588	HD-3503-771-936	会议椅	560*580*810	江苏湖奥家具有限公司	张	166	2019-6-26	2019-6-26	61,699.12	11,567.74	61,090.00	59%	36,040.00	211.56%	
589	HD-3503-937-946	洽谈椅	570*520*815	江苏湖奥家具有限公司	张	4	2019-6-26	2019-6-26	1,238.94	232.48	1,230.00	59%	730.00	214.01%	
590	HD-3502-457-466	主管桌	2060*1900*750	江苏湖奥家具有限公司	张	10	2019-6-26	2019-6-26	26,893.81	5,042.01	27,970.00	59%	16,500.00	227.25%	
591	HD-3503-654-663	班前椅	635*610*1170	江苏湖奥家具有限公司	张	10	2019-6-26	2019-6-26	7,920.35	1,484.77	7,840.00	59%	4,630.00	211.83%	
592	HD-3503-667-686	班前椅	948*585*960	江苏湖奥家具有限公司	张	20	2019-6-26	2019-6-26	7,079.65	1,327.13	7,000.00	59%	4,130.00	211.20%	
593	HD-3506-275-284	文件柜	2016*400*1668	江苏湖奥家具有限公司	个	10	2019-6-26	2019-6-26	18,230.09	3,418.04	19,320.00	59%	11,400.00	233.52%	
594	HD-3503-483-601	职员椅	615*585*960	江苏湖奥家具有限公司	张	119	2019-6-26	2019-6-26	62,027.43	11,629.04	61,400.00	59%	36,230.00	211.55%	
595	HD-3502-560-283	两人职员桌	1400*1412*750	江苏湖奥家具有限公司	张	24	2019-6-26	2019-6-26	44,814.15	8,401.67	46,610.00	59%	27,500.00	227.32%	
596	HD-3502-363-373	两人职员桌	1400*1412*750	江苏湖奥家具有限公司	张	10	2019-6-26	2019-6-26	18,672.57	3,500.86	19,420.00	59%	11,460.00	227.35%	
597	HD-3506-087-248	文件柜	395*568*523	江苏湖奥家具有限公司	个	162	2019-6-26	2019-6-26	55,911.50	10,482.61	59,290.00	59%	34,980.00	233.70%	
598	HD-3502-354-357	洽谈桌	D1000*750	江苏湖奥家具有限公司	张	4	2019-6-26	2019-6-26	2,831.86	530.86	2,940.00	59%	1,730.00	225.89%	
599	HD-3503-699-718	洽谈椅	570*520*815	江苏湖奥家具有限公司	张	20	2019-6-26	2019-6-26	5,451.33	1,021.81	5,400.00	59%	3,190.00	212.19%	
600	HD-3506-285-292	文件柜	800*400*1150	江苏湖奥家具有限公司	个	8	2019-6-26	2019-6-26	5,663.72	1,061.72	6,000.00	59%	3,540.00	233.42%	
601	HD-3503-687-698	单人位沙发椅	570*520*815	江苏湖奥家具有限公司	张	12	2019-6-26	2019-6-26	12,297.35	2,305.39	12,180.00	59%	7,190.00	211.88%	
602	HD-3502-284-283	洽谈桌	1000*1000*750	江苏湖奥家具有限公司	张	3	2019-6-26	2019-6-26	2,323.01	435.53	2,420.00	59%	1,430.00	228.34%	

固定资产—电子设备评估明细表

评估基准日：2023年7月31日

被评估单位：常州华达科捷光电仪器有限公司

表4.8-6
共25页，第15页
金额单位：人民币元

序号	设备编号	设备名称	规格型号	生产厂家	计量单位	数量	购置日期	启用日期	账面价值		评估价值		增值率	备注		
									原值	净值	原值	净值				
603	HD-3502-294-327	两人职员桌	1600*1412*750	江苏浙奥家具有限公司	张	34	2019-6-26	2019-6-26	66,435.40	12,455.60	69,090.00	40,760.00	59%	40,760.00	227.24%	
604	HD-3502-358	总裁桌	3000*1200*760	江苏浙奥家具有限公司	张	1	2019-6-26	2019-6-26	11,683.19	2,190.50	12,150.00	7,170.00	59%	7,170.00	227.32%	
605	HD-3503-725	主管椅	630*650*1165	江苏浙奥家具有限公司	张	1	2019-6-26	2019-6-26	1,967.26	368.88	1,950.00	1,150.00	59%	1,150.00	211.75%	
606	HD-3503-941-046	洽谈椅	640*630*980	江苏浙奥家具有限公司	张	9	2019-6-26	2019-6-26	8,673.45	1,626.31	8,590.00	5,070.00	59%	5,070.00	211.75%	
607	HD-3506-293	文件柜	3180*400*1950	江苏浙奥家具有限公司	个	1	2019-6-26	2019-6-26	8,823.89	1,654.29	9,350.00	5,520.00	59%	5,520.00	233.68%	
608	HD-3512-043-044	单人位沙发	1030*860*820*435	江苏浙奥家具有限公司	张	2	2019-6-26	2019-6-26	5,384.07	1,009.39	5,330.00	3,140.00	59%	3,140.00	211.08%	
609	HD-3512-045	三人位沙发	2155*860*820*435	江苏浙奥家具有限公司	张	1	2019-6-26	2019-6-26	4,291.15	804.35	4,250.00	2,510.00	59%	2,510.00	212.05%	
610	HD-3512-046-047	茶几	800*800*420	江苏浙奥家具有限公司	张	2	2019-6-26	2019-6-26	1,831.86	343.28	1,810.00	1,070.00	59%	1,070.00	211.70%	
611	HD-3512-048	茶几	160*900*420	江苏浙奥家具有限公司	张	1	2019-6-26	2019-6-26	1,464.60	274.43	1,450.00	860.00	59%	860.00	213.38%	
612	HD-3509-062	会议桌	2200*1000*750	江苏浙奥家具有限公司	张	1	2019-6-26	2019-6-26	4,146.90	777.66	4,310.00	2,540.00	59%	2,540.00	226.62%	
613	HD-3502-359-361	吧台	2560*2200*750	江苏浙奥家具有限公司	张	3	2019-6-26	2019-6-26	17,654.87	3,309.79	17,480.00	10,310.00	59%	10,310.00	211.50%	
614	HD-3503-664-666	主管椅	670*615*1185	江苏浙奥家具有限公司	张	3	2019-6-26	2019-6-26	5,277.88	989.44	5,230.00	3,090.00	59%	3,090.00	212.30%	
615	HD-3503-950-955	洽谈椅	595*710*950	江苏浙奥家具有限公司	张	6	2019-6-26	2019-6-26	4,688.50	878.79	4,640.00	2,740.00	59%	2,740.00	211.79%	
616	HD-3506-294-296	文件柜	2480*400*1900	江苏浙奥家具有限公司	个	3	2019-6-26	2019-6-26	11,017.70	2,065.52	11,680.00	6,890.00	59%	6,890.00	233.57%	
617	HD-3512-049-054	单人位沙发	1010*880*830*440	江苏浙奥家具有限公司	张	6	2019-6-26	2019-6-26	11,755.75	2,203.81	11,640.00	6,870.00	59%	6,870.00	211.73%	
618	HD-3512-055-057	三人位沙发	2160*880*830*440	江苏浙奥家具有限公司	张	3	2019-6-26	2019-6-26	10,449.56	1,958.96	10,340.00	6,100.00	59%	6,100.00	211.39%	
619	HD-3512-058-066	茶几	1400*700*420	江苏浙奥家具有限公司	张	3	2019-6-26	2019-6-26	3,071.68	576.11	3,040.00	1,790.00	59%	1,790.00	210.70%	
620	HD-3512-061-066	茶几	700*700*420	江苏浙奥家具有限公司	张	6	2019-6-26	2019-6-26	4,306.19	807.14	4,270.00	2,520.00	59%	2,520.00	212.21%	
621	HD-3503-727-728	休闲椅	475*475*790	江苏浙奥家具有限公司	张	2	2019-6-26	2019-6-26	1,238.94	232.48	1,230.00	730.00	59%	730.00	214.01%	
622	HD-3503-463-482	职员椅	615*585*960	江苏浙奥家具有限公司	张	20	2019-6-26	2019-6-26	10,424.78	1,954.27	10,320.00	6,090.00	59%	6,090.00	211.63%	
623	HD-5203-045	空调	KFR-35GW	常州市欣泰好电器有限公司	台	1	2019-6-27	2019-6-27	2,079.65	10.40	1,830.00	590.00	32%	590.00	5573.08%	
624	HD-5201-302	电脑	DELL OPTIPLEX TM 3050	常州吉诺信息技术有限公司	台	1	2019-6-27	2019-6-27	2,831.86	14.16	1,440.00	260.00	18%	260.00	1736.16%	
625	HD-5201-300	电脑	dell optiplex tm 3050	常州吉诺信息技术有限公司	台	1	2019-6-27	2019-6-27	5,663.72	28.32	2,880.00	520.00	18%	520.00	1736.16%	
626	HD-5201-199	电脑	latitude 3490	常州吉诺信息技术有限公司	台	1	2019-6-27	2019-6-27	4,690.27	23.45	2,380.00	430.00	18%	430.00	1733.69%	
627	HD-5201-198	电脑	latitude 5300	常州吉诺信息技术有限公司	台	1	2019-6-27	2019-6-27	6,371.68	31.86	3,240.00	580.00	18%	580.00	1720.46%	
628	HD-3607-017	大锅灶	主副-大锅/一式节能大锅灶	常州市添富不锈钢制品有限公司	台	1	2019-6-27	2019-6-27	6,800.00	1,274.84	6,870.00	4,050.00	59%	4,050.00	217.69%	
629	HD-5201-002	咖啡机	ECAM23.420	常州市金林家电有限公司	台	1	2019-6-27	2019-6-27	4,159.29	20.80	4,160.00	1,330.00	32%	1,330.00	6294.23%	
630	HD-5201-003	咖啡机	ECAM23.420	常州市金林家电有限公司	台	1	2019-6-27	2019-6-27	4,159.29	20.80	4,160.00	1,330.00	32%	1,330.00	6294.23%	
631	HD-5201-004	咖啡机	ECAM23.420	常州市金林家电有限公司	台	1	2019-6-27	2019-6-27	4,159.30	20.80	4,160.00	1,330.00	32%	1,330.00	6294.23%	
632	HD-5113-010	电视机	LED75S8000U	常州市五星电器有限公司	台	1	2019-6-27	2019-6-27	5,752.21	28.76	4,420.00	1,410.00	32%	1,410.00	4802.64%	
633	HD-5113-011	电视机	LED75S8000U	常州市五星电器有限公司	台	1	2019-6-27	2019-6-27	5,752.21	28.76	4,420.00	1,410.00	32%	1,410.00	4802.64%	
634	HD-5113-012	电视机	LED75S8000U	常州市五星电器有限公司	台	1	2019-6-27	2019-6-27	5,752.21	28.76	4,420.00	1,410.00	32%	1,410.00	4802.64%	
635	HD-5113-013	电视机	LED75S8000U	常州市五星电器有限公司	台	1	2019-6-27	2019-6-27	5,752.21	28.76	4,420.00	1,410.00	32%	1,410.00	4802.64%	
636	HD-5113-014	电视机	HZ65A52	常州市五星电器有限公司	台	1	2019-6-27	2019-6-27	3,008.85	15.04	2,320.00	740.00	32%	740.00	4820.21%	
637	HD-5113-015	电视机	HZ65A52	常州市五星电器有限公司	台	1	2019-6-27	2019-6-27	3,008.85	15.04	2,320.00	740.00	32%	740.00	4820.21%	
638	HD-5113-016	电视机	HZ65A52	常州市五星电器有限公司	台	1	2019-6-27	2019-6-27	3,008.85	15.04	2,320.00	740.00	32%	740.00	4820.21%	
639	HD-5207-006	冰柜	LC-160DK	常州市五星电器有限公司	台	1	2019-6-27	2019-6-27	3,890.27	19.45	3,890.00	1,240.00	32%	1,240.00	6275.32%	
640	HD-5201-303	笔记本电脑	latitude 5490	常州吉诺信息技术有限公司	台	1	2019-6-25	2019-6-25	6,637.17	33.19	3,370.00	610.00	18%	610.00	1737.90%	
641	HD-5204-001-003	立式无线直饮机	JSL-41R01	江苏沁尔康环境电器有限公司	台	6	2019-6-28	2019-6-28	21,238.94	106.19	21,240.00	6,800.00	32%	6,800.00	6303.62%	
642	HD-5204-006-011	皓月2号反渗透净水机	HY2-1	江苏沁尔康环境电器有限公司	套	7	2019-6-28	2019-6-28	17,345.13	86.73	17,350.00	5,550.00	32%	5,550.00	6299.17%	
643	HD-5202-032	丁香路IT工程	定制	常州华福网络科技有限公司	套	1	2019-7-11	2019-7-11	136,171.98	680.86	137,530.00	44,010.00	32%	44,010.00	6363.88%	
644	HD-5201-029	格力空调	FGR-25B/N4	常州市欣泰好电器有限公司	台	1	2019-7-9	2019-7-9	26,548.68	132.74	23,360.00	7,480.00	32%	7,480.00	5535.08%	
645	HD-5201-030	格力空调	FGR-25B/N4	常州市欣泰好电器有限公司	台	1	2019-7-9	2019-7-9	26,548.67	132.74	23,360.00	7,480.00	32%	7,480.00	5535.08%	

固定资产—电子设备评估明细表

评估基准日: 2023年7月31日

被评估单位: 常州华达科技光电仪器有限公司

序号	设备编号	设备名称	规格型号	生产厂家	计量单位	数量	购置日期	启用日期	账面价值		评估价值		增值率	备注
									原值	净值	原值	成新率		
646	HD-5201-031	格力空调	FGR-25B/A4	常州市欣泰好电器有限公司	台	1	2019-7-9	2019-7-9	26,548.67	132.74	23,360.00	32%	7,480.00	5535.08%
647	HD-5110-015-02	档案柜	H2400*L2868*W570	常州市武进武进新图书设备有限公司	个	10	2019-7-9	2019-7-9	28,120.49	5,738.72	29,817.00	59%	17,590.00	206.51%
648	HD-5110-012-01	档案柜	H2400*L2868*W570	常州市武进武进新图书设备有限公司	个	3	2019-7-9	2019-7-9	12,047.66	2,458.76	12,770.00	59%	7,530.00	206.64%
649	HD-5110-010-01	档案柜	H2400*L3774*W570	常州市武进武进新图书设备有限公司	个	2	2019-7-9	2019-7-9	11,601.77	2,367.59	12,300.00	59%	7,260.00	206.64%
650	HD-5113-021	智能平板脚架	75寸	常州吉诺信息科技有限公司	个	1	2019-7-10	2019-7-10	1,415.93	7.08	1,420.00	32%	450.00	6255.93%
651	HD-2200-020	分光测色仪	CM-2600(软件)Osnor QC-805.6.1.2	南京多路电子科技有限公司	台	1	2019-7-26	2019-7-26	54,867.25	33,038.05	54,870.00	50%	27,440.00	-16.94%
652	HD-3512-028	吧台	DS0120D	新北日月星派格办公家具经营部	台	1	2019-7-24	2019-7-24	4,854.36	990.84	4,810.00	60%	2,890.00	191.67%
653	HD-5502-001	海尔冰吧	BCD-210L	海尔集团电子商务有限公司	台	1	2019-7-25	2019-7-25	2,211.50	11.06	2,210.00	33%	730.00	6500.36%
654	HD-5201-032	天加中央空调	天加中央空调	常州市欣泰好电器有限公司	台	1	2019-7-29	2019-7-29	431,034.48	2,155.17	379,310.00	33%	125,170.00	5707.89%
655	HD-5301-301	会议平板	MAXHUB75寸	常州吉诺信息科技有限公司	个	1	2019-7-1	2019-7-1	21,238.94	106.19	18,580.00	18%	3,340.00	3045.31%
656	HD-5301-306	戴尔笔记本电脑	DELL latitude 3400	常州吉诺信息科技有限公司	台	1	2019-7-23	2019-7-23	4,920.35	24.60	2,560.00	20%	510.00	1973.17%
657	HD-5301-305	笔记本电脑	latitude 3400	常州吉诺信息科技有限公司	台	1	2019-7-11	2019-7-11	4,601.77	23.01	2,340.00	18%	420.00	1725.29%
658	HD-3500-003	家具一批		浙江圣奥家具制造有限公司	批	1	2019-8-6	2019-8-6	30,246.03	6,674.67	17,960.00	60%	17,960.00	169.08%
659	HD-3406-002	人体综合测试仪	SURPA-6502	苏州聚奥园电子科技有限公司	台	1	2019-8-14	2019-8-14	1,327.43	6.64	1,330.00	50%	670.00	9990.36%
660	HD-3406-003	人体综合测试仪	SURPA-6502	苏州聚奥园电子科技有限公司	台	1	2019-8-14	2019-8-14	1,327.43	6.64	1,330.00	50%	670.00	9990.36%
661	HD-3406-004	人体综合测试仪	SURPA-6502	苏州聚奥园电子科技有限公司	台	1	2019-8-14	2019-8-14	1,327.44	6.64	1,330.00	50%	670.00	9990.36%
662	HD-3512-067	层板货架	L200*W1200*H3000	常州市明盛仓储设备有限公司	套	1	2019-8-14	2019-8-14	251,884.97	55,586.37	267,000.00	60%	160,200.00	188.20%
663	HD-5000-006	无线AP及配件	华为4050D	常州市同庆科技有限公司	套	1	2019-8-7	2019-8-7	94,840.39	474.20	95,790.00	33%	31,610.00	6565.96%
664	HD-5000-003	门禁系统及配件	DS-KIT105	常州市同庆科技有限公司	套	1	2019-8-7	2019-8-7	88,822.69	444.11	86,160.00	33%	28,430.00	6301.57%
665	HD-5000-002	监控设备及配件	DS-8632N-K8	常州市同庆科技有限公司	套	1	2019-8-7	2019-8-7	77,345.13	386.73	75,030.00	33%	24,760.00	6302.40%
666	HD-5000-005	音响系统及配件	E-WIT1	常州市同庆科技有限公司	套	1	2019-8-7	2019-8-7	62,150.00	320.35	62,510.00	33%	20,510.00	6302.37%
667	HD-5000-004	交换机及网络配件	HRC S7003EHRHC以太网交换机	常州市同庆科技有限公司	套	1	2019-8-7	2019-8-7	151,946.90	759.73	153,470.00	33%	50,650.00	6566.84%
668	HD-5302-031	扫码机	MC36	常州欣悦条码技术有限公司	台	1	2019-8-15	2019-8-15	2,867.25	14.34	2,870.00	50%	1,440.00	994.84%
669	HD-5302-034	扫码机	MC36	常州欣悦条码技术有限公司	台	1	2019-8-15	2019-8-15	2,867.26	14.34	2,870.00	50%	1,440.00	994.84%
670	HD-5301-310	电脑	DELL 3050mt	常州吉诺信息科技有限公司	台	1	2019-8-9	2019-8-9	3,982.30	19.91	2,070.00	20%	410.00	1959.27%
671	HD-5301-309	笔记本电脑	DELL5540	常州吉诺信息科技有限公司	台	1	2019-8-9	2019-8-9	17,681.42	88.41	9,190.00	20%	1,840.00	1981.21%
672	HD-5301-307	平板电脑	DELL5540	常州吉诺信息科技有限公司	台	1	2019-8-5	2019-8-5	1,415.93	7.08	1,010.00	20%	200.00	2724.86%
673	HD-5301-308	笔记本电脑	LATTITUDE3400	常州吉诺信息科技有限公司	台	1	2019-8-5	2019-8-5	5,172.57	25.86	2,690.00	20%	540.00	1988.17%
674	HD-5301-314	电脑(组装机)		常州吉诺信息科技有限公司	台	1	2019-8-15	2019-8-15	6,902.65	34.51	3,590.00	20%	720.00	1986.35%
675	HD-5301-316	笔记本电脑	DELL3400	常州吉诺信息科技有限公司	台	1	2019-8-15	2019-8-15	4,601.77	23.01	2,390.00	20%	480.00	1986.05%
676	HD-2200-023	示波器	DSOX3024T	无锡赛典高频量科技有限公司	台	1	2019-8-28	2019-8-28	127,902.64	78,066.72	127,900.00	51%	65,230.00	-16.44%
677	HD-2304-034	大型高频机	SD-H8	无锡赛典高频量科技有限公司	台	1	2019-8-28	2019-8-28	27,469.03	16,766.19	27,470.00	51%	14,010.00	-16.44%
678	HD-2403-036	高温实验设备	ST-80L	深圳市赛特新能科技有限公司	套	1	2019-9-16	2019-9-16	14,911.50	9,224.53	14,910.00	51%	7,600.00	-17.61%
679	HD-2403-038	高温实验设备	ST-80L	深圳市赛特新能科技有限公司	套	1	2019-9-16	2019-9-16	14,911.51	9,224.54	14,910.00	51%	7,600.00	-17.61%
680	HD-5601-002	标准量块	200mm (0级)	常州市晨磊物资有限公司	个	1	2019-9-16	2019-9-16	1,592.92	7.96	1,590.00	51%	810.00	10075.88%
681	HD-5301-312	Dei瘦客户机	WYSE5060	常州吉诺信息科技有限公司	台	1	2019-9-16	2019-9-16	2,212.39	11.06	2,240.00	35%	780.00	6952.44%
682	HD-5301-313	Dei瘦客户机	WYSE5060	常州吉诺信息科技有限公司	台	1	2019-9-16	2019-9-16	2,212.39	11.06	2,240.00	35%	780.00	6952.44%
683	HD-5106-059	斑马打印机	GK888T	常州市亿兆电子科技有限公司	台	1	2019-9-2	2019-9-2	814.16	4.07	800.00	51%	410.00	9973.71%
684	HD-5106-060	打印机	ZT410 600dpi	常州市亿兆电子科技有限公司	台	1	2019-9-2	2019-9-2	11,946.90	59.73	11,950.00	35%	4,180.00	6898.16%
685	HD-5106-061	斑马打印机	ZT210	常州市亿兆电子科技有限公司	台	1	2019-9-16	2019-9-16	5,575.22	27.88	3,860.00	51%	1,970.00	6966.00%
686	HD-5302-036	交换机及模块	H3C以太网交换机	常州市亿兆电子科技有限公司	台	1	2019-9-6	2019-9-6	7,017.70	35.09	7,090.00	35%	2,480.00	6967.54%
687	HD-5601-009	意大利测量仪	PD-E	上海良测电子科技有限公司	台	1	2019-9-19	2019-9-19	2,522.12	12.61	2,520.00	51%	1,290.00	10129.98%
688	HD-3406-008	黑体辐射源	BR125	上海良测电子科技有限公司	套	1	2019-9-24	2019-9-24	21,168.14	5,023.07	21,170.00	51%	10,800.00	115.01%

固定资产—电子设备评估明细表

评估基准日: 2023年7月31日

被评估单位: 常州华达科捷光电仪器有限公司

序号	设备编号	设备名称	规格型号	生产厂家	计量单位	数量	购置日期	启用日期	账面价值		评估价值		增值率	备注	
									原值	净值	原值	成新率			净值
689	HD-3406-009	黑体辐射源	BR400	上海仪途电子科技有限公司	台	1	2019-9-24	2019-9-24	10,442.48	2,478.04	10,440.00	51%	5,320.00	114.69%	
690	HD-5113-025	麦克风扬声器	SPEAK510	上海圆迈贸易有限公司	台	1	2019-9-18	2019-9-18	1,202.65	6.01	1,200.00	35%	420.00	6888.35%	
691	HD-5113-024	麦克风扬声器	SPEAK510	上海圆迈贸易有限公司	台	1	2019-9-18	2019-9-18	1,202.65	6.01	1,200.00	35%	420.00	6888.35%	
692	HD-5302-033	斑马扫码机	MC36	昆山卓科条码技术有限公司	台	1	2019-9-23	2019-9-23	3,008.85	15.04	3,010.00	51%	1,540.00	10139.36%	
693	HD-5113-026	吸尘器	A8Hero	上海圆迈贸易有限公司	台	1	2019-9-26	2019-9-26	1,326.54	6.63	1,330.00	37%	490.00	7290.65%	
694	HD-5301-318	笔记本电脑	DELL 3400	常州吉诺信息科技有限公司	台	1	2019-9-5	2019-9-5	5,176.99	25.88	2,750.00	22%	610.00	2257.03%	
695	HD-5301-319	笔记本电脑	DELL3400	常州吉诺信息科技有限公司	台	1	2019-9-5	2019-9-5	4,867.26	24.34	2,590.00	22%	570.00	2241.82%	
696	HD-5301-311	瘦客户机	WYSE5060	常州吉诺信息科技有限公司	台	1	2019-9-2	2019-9-2	2,831.86	14.16	2,860.00	35%	1,000.00	6962.15%	
697	HD-5301-315	瘦客户机	WYSE5060	常州吉诺信息科技有限公司	台	1	2019-9-2	2019-9-2	2,831.86	14.16	2,860.00	35%	1,000.00	6962.15%	
698	HD-3500-002-1	供应链管理添置家具	定制	常州六久办公家具	套	1	2019-9-29	2019-9-29	7,462.07	1,770.95	7,390.00	62%	4,580.00	158.62%	
699	HD-3500-002-2	综合管理部添置家具	定制	常州六久办公家具	套	1	2019-9-29	2019-9-29	2,209.44	524.46	2,190.00	62%	1,360.00	159.31%	
700	HD-3500-002-3	人力资源部添置家具	定制	常州六久办公家具	套	1	2019-9-29	2019-9-29	736.48	174.82	730.00	62%	450.00	157.41%	
701	HD-3500-002-4	研发中心添置家具	定制	常州六久办公家具	套	1	2019-9-29	2019-9-29	2,945.92	699.28	2,920.00	62%	1,810.00	158.84%	
702	HD-3500-002-5	储运部添置家具	定制	常州六久办公家具	套	1	2019-9-29	2019-9-29	2,063.91	489.79	2,040.00	62%	1,260.00	157.25%	
703	HD-3500-002-6	财务部添置家具	定制	常州六久办公家具	套	1	2019-9-29	2019-9-29	1,621.44	384.96	1,610.00	62%	1,000.00	159.77%	
704	HD-3500-002-7	品管部添置家具	定制	常州六久办公家具	套	1	2019-9-29	2019-9-29	3,372.31	800.45	3,340.00	62%	2,070.00	158.60%	
705	HD-3500-002-8	客户及产品中心添置家具	定制	常州六久办公家具	套	1	2019-9-29	2019-9-29	27,818.53	6,601.50	27,540.00	62%	17,070.00	158.58%	
706	HD-3500-005	定制办公家具一批		浙江圣奥家具有限公司	批	1	2019-10-8	2019-10-8	17,522.12	4,448.72	17,350.00	62%	10,760.00	141.87%	
707	HD-3512-071	吧台桌椅	FU4639-A	福建省安溪华田工艺有限公司	张	1	2019-10-10	2019-10-10	1,584.07	402.37	1,650.00	62%	1,020.00	153.50%	
708	HD-2304-065	LED-UV固化箱	FUMAX380D	昆山市邦沃电子科技有限公司	台	1	2019-10-28	2019-10-28	38,672.57	24,245.57	38,670.00	37%	14,310.00	-40.98%	
709	HD-2304-066	LED点光源	FUMAX380D	昆山欧尼斯特电子科技有限公司	个	1	2019-10-28	2019-10-28	7,522.12	4,715.92	7,520.00	37%	2,780.00	-41.05%	
710	HD-2304-067	LED点光源	FUMAX380D	昆山欧尼斯特电子科技有限公司	个	1	2019-10-28	2019-10-28	7,522.12	4,715.92	7,520.00	37%	2,780.00	-41.05%	
711	HD-2304-068	LED点光源	FUMAX380D	昆山欧尼斯特电子科技有限公司	个	1	2019-10-28	2019-10-28	7,522.15	4,715.95	7,520.00	37%	2,780.00	-41.05%	
712	HD-2304-069	LED点光源	FUMAX380D	昆山欧尼斯特电子科技有限公司	个	1	2019-10-28	2019-10-28	7,522.12	4,715.92	7,520.00	37%	2,780.00	-41.05%	
713	HD-2304-070	LED点光源	FUMAX380D	昆山欧尼斯特电子科技有限公司	个	1	2019-10-28	2019-10-28	7,522.12	4,715.92	7,520.00	37%	2,780.00	-41.05%	
714	HD-2304-071	LED点光源	FUMAX380D	昆山欧尼斯特电子科技有限公司	个	1	2019-10-28	2019-10-28	7,522.12	4,715.92	7,520.00	37%	2,780.00	-41.05%	
715	HD-2304-072	LED点光源	FUMAX380D	昆山欧尼斯特电子科技有限公司	个	1	2019-10-28	2019-10-28	7,522.12	4,715.92	7,520.00	37%	2,780.00	-41.05%	
716	HD-2304-073	LED点光源	FUMAX380D	昆山欧尼斯特电子科技有限公司	个	1	2019-10-28	2019-10-28	7,522.12	4,715.92	7,520.00	37%	2,780.00	-41.05%	
717	HD-5113-022	除湿机	HD601A	常州市晨磊物资有限公司	台	1	2019-10-28	2019-10-28	1,991.15	9.96	1,990.00	37%	740.00	7329.72%	
718	HD-5113-020	照明光源	鑫威森200WPRO太阳灯	常州市晨磊物资有限公司	个	1	2019-10-28	2019-10-28	2,017.70	10.09	2,040.00	53%	1,080.00	10603.67%	
719	HD-IT-00486	层板货架	L2080中**WY1100*H2025		套	15	2019-10-30	2019-10-30	6,991.15	1,775.20	7,410.00	62%	4,590.00	158.56%	
720	HD-5301-321	戴尔笔记本	Latitude 3400	常州吉诺信息科技有限公司	台	1	2019-11-18	2019-11-18	4,920.35	24.60	2,740.00	26%	710.00	2786.18%	
721	HD-5301-322	戴尔笔记本	Lat 3400	常州吉诺信息科技有限公司	台	1	2019-11-18	2019-11-18	4,601.77	23.01	2,560.00	26%	670.00	2811.78%	
722	HD-5301-322	戴尔笔记本	Lat 5400	常州吉诺信息科技有限公司	台	1	2019-11-18	2019-11-18	6,053.10	30.27	3,370.00	26%	880.00	2807.17%	
723	HD-5106-062	斑马打印机	GK888t	常州吉诺信息科技有限公司	台	1	2019-11-18	2019-11-18	796.46	3.98	800.00	54%	430.00	10704.02%	
724	HD-5106-063	斑马打印机	GK888t	常州吉诺信息科技有限公司	台	1	2019-11-18	2019-11-18	796.46	3.98	800.00	54%	430.00	10704.02%	
725	HD-5301-324	平板电脑	Tbook10s	常州吉诺信息科技有限公司	台	1	2019-11-18	2019-11-18	1,362.83	6.81	970.00	26%	250.00	3571.07%	
726	HD-5301-325	平板电脑	Tbook10s	常州吉诺信息科技有限公司	台	1	2019-11-18	2019-11-18	1,362.83	6.81	970.00	26%	250.00	3571.07%	
727	HD-5301-326	平板电脑	Tbook10s	常州吉诺信息科技有限公司	台	1	2019-11-18	2019-11-18	1,362.83	6.81	970.00	26%	250.00	3571.07%	
728	HD-5301-327	平板电脑	Tbook10s	常州吉诺信息科技有限公司	台	1	2019-11-18	2019-11-18	1,362.83	6.81	970.00	26%	250.00	3571.07%	
729	HD-5301-328	平板电脑	Tbook10s	常州吉诺信息科技有限公司	台	1	2019-11-18	2019-11-18	1,362.83	6.81	970.00	26%	250.00	3571.07%	
730	HD-5301-329	平板电脑	Tbook10s	常州吉诺信息科技有限公司	台	1	2019-11-18	2019-11-18	1,362.83	6.81	970.00	26%	250.00	3571.07%	
731	HD-5301-330	平板电脑	Tbook10s	常州吉诺信息科技有限公司	台	1	2019-11-18	2019-11-18	1,362.85	6.81	970.00	26%	250.00	3571.07%	

固定资产—电子设备评估明细表

评估基准日: 2023年7月31日

被评估单位: 常州华远光电仪器有限公司

序号	设备编号	设备名称	规格型号	生产厂家	计量单位	数量	购置日期	启用日期	账面价值		评估价值		增值率	备注
									原值	净值	原值	成新率		
732	HD-5301-331	平板电脑	Tbook10s	常州吉诺信息科技有限公司	台	1	2019-11-18	2019-11-18	1,362.83	6.81	970.00	26%	250.00	3571.07%
733	HD-5301-332	平板电脑	Tbook10s	常州吉诺信息科技有限公司	台	1	2019-11-18	2019-11-18	1,362.83	6.81	970.00	26%	250.00	3571.07%
734	HD-5301-333	平板电脑	Tbook10s	常州吉诺信息科技有限公司	台	1	2019-11-18	2019-11-18	1,362.83	6.81	970.00	26%	250.00	3571.07%
735	HD-5301-334	平板电脑	Tbook10s	常州吉诺信息科技有限公司	台	1	2019-11-18	2019-11-18	1,362.83	6.81	970.00	26%	250.00	3571.07%
736	HD-5301-335	平板电脑	Tbook10s	常州吉诺信息科技有限公司	台	1	2019-11-18	2019-11-18	1,362.83	6.81	970.00	26%	250.00	3571.07%
737	HD-5301-336	平板电脑	Tbook10s	常州吉诺信息科技有限公司	台	1	2019-11-18	2019-11-18	1,362.83	6.81	970.00	26%	250.00	3571.07%
738	HD-3512-081	吧台	定制	福建省安溪华田工艺有限公司	台	1	2019-11-26	2019-11-26	1,584.07	428.63	1,570.00	63%	990.00	130.97%
739	HD-5113-027	干燥柜	CSS898	常州市晨磊物资有限公司	台	1	2019-11-26	2019-11-26	4,955.75	24.78	4,250.00	54%	2,300.00	9181.68%
740	HD-5201-033	天加空调	TSA/K50KRDQE3	常州市欣泰好电器有限公司	台	1	2019-11-25	2019-11-25	9,446.91	47.23	8,310.00	38%	3,160.00	6590.66%
741	HD-5113-033	飞宇云台	AK4500	常州卓图数码影像有限公司	台	1	2019-11-26	2019-11-26	3,141.59	15.71	3,140.00	38%	1,190.00	7474.79%
742	HD-5301-338	电脑	WYSE5060	常州吉诺信息科技有限公司	台	1	2019-11-5	2019-11-5	3,433.63	17.17	1,910.00	26%	500.00	2812.06%
743	HD-5301-337	电脑	WYSE5060	常州吉诺信息科技有限公司	台	1	2019-11-27	2019-11-27	3,433.63	17.17	1,910.00	26%	500.00	2812.06%
744	HD-5106-064	打印机	ZT210	常州吉诺信息科技有限公司	台	1	2019-11-18	2019-11-18	3,893.81	19.47	3,860.00	38%	1,470.00	7450.08%
745	HD-5301-341	笔记本电脑	DELL3400	常州吉诺信息科技有限公司	台	1	2019-11-18	2019-11-18	5,176.99	25.88	2,880.00	26%	750.00	2797.99%
746	HD-5301-344	笔记本电脑	DELL3400	常州吉诺信息科技有限公司	台	1	2019-11-18	2019-11-18	4,920.35	24.60	2,740.00	26%	710.00	2786.18%
747	HD-5301-342	会议平板	MAX HUB	常州吉诺信息科技有限公司	个	1	2019-11-18	2019-11-18	5,132.74	25.66	3,640.00	26%	950.00	3602.26%
748	HD-5301-339	显示器	P2219H	常州吉诺信息科技有限公司	台	1	2019-11-18	2019-11-18	836.28	4.18	810.00	38%	310.00	7316.27%
749	HD-5301-340	显示器	P2219H	常州吉诺信息科技有限公司	台	1	2019-11-18	2019-11-18	836.29	4.18	810.00	38%	310.00	7316.27%
750	HD-5301-343	笔记本电脑	DELL3400	常州吉诺信息科技有限公司	台	1	2019-11-18	2019-11-18	4,920.35	24.60	2,740.00	26%	710.00	2786.18%
751	HD-5301-345	Dell笔记本	DELL 3400	常州吉诺信息科技有限公司	台	1	2019-12-11	2019-12-11	4,920.35	24.60	2,800.00	28%	780.00	3070.73%
752	HD-5301-346	Dell笔记本	DELL 3400	常州吉诺信息科技有限公司	台	1	2019-12-11	2019-12-11	4,920.35	24.60	2,800.00	28%	780.00	3070.73%
753	HD-5301-347	Dell笔记本	DELL 3400	常州吉诺信息科技有限公司	台	1	2019-12-11	2019-12-11	4,920.35	24.60	2,800.00	28%	780.00	3070.73%
754	HD-5113-030	展示柜	展示柜	常州市晨磊物资有限公司	个	1	2019-12-18	2019-12-18	1,438.06	412.94	1,520.00	64%	970.00	134.90%
755	HD-5113-031	展示柜	展示柜	常州市晨磊物资有限公司	个	1	2019-12-18	2019-12-18	1,438.05	412.65	1,520.00	64%	970.00	135.07%
756	HD-5106-066	条码打印机	GK888T	常州吉诺信息科技有限公司	台	1	2019-12-5	2019-12-5	796.46	3.98	800.00	54%	430.00	10704.02%
757	HD-5301-349	笔记本电脑	DELL3400	常州吉诺信息科技有限公司	台	1	2019-12-5	2019-12-5	4,601.77	23.01	2,560.00	26%	670.00	2811.78%
758	HD-5301-350	笔记本电脑	DELL P3630	常州吉诺信息科技有限公司	台	1	2019-12-30	2019-12-30	9,362.83	46.81	5,320.00	28%	1,490.00	3083.08%
759	HD-5311-002	桌面系统	定制	常州鑫鸿网络科技有限公司	套	1	2019-12-31	2019-12-31	378,021.71	1,890.11	378,020.00	64%	241,930.00	12699.78%
760	HD-5106-065	打印机	GK888T	常州吉诺信息科技有限公司	台	1	2019-12-5	2019-12-5	796.46	3.98	800.00	38%	300.00	7437.69%
761	HD-3512-082	吸烟亭	2M*3M	上海豪坤建筑工程有限公司	个	1	2020-1-14	2020-1-14	12,389.38	3,761.74	11,500.00	65%	7,480.00	98.84%
762	HD-3509-066	会议桌	1.2M*2M	常州六久办公家具有限公司	张	1	2020-2-21	2020-2-21	1,592.92	510.11	1,660.00	66%	1,100.00	115.64%
763	HD-3503-962-968	办公椅	靠背椅	常州六久办公家具有限公司	张	7	2020-2-21	2020-2-21	2,601.77	833.03	2,600.00	66%	1,720.00	106.48%
764	HD-3505-340-344	矮柜	靠背椅	常州六久办公家具有限公司	个	2	2020-2-21	2020-2-21	761.06	243.64	810.00	66%	530.00	117.53%
765	HD-5107-007	扫描仪	EPSON DS1610	常州吉诺信息科技有限公司	台	1	2020-3-5	2020-3-5	1,752.21	8.76	1,790.00	58%	1,040.00	11772.15%
766	HD-5106-065-1	条码打印机	ZEBRA GX430T	常州吉诺信息科技有限公司	台	1	2020-3-5	2020-3-5	2,654.87	13.27	2,460.00	58%	1,430.00	10676.19%
767	HD-5301-352	笔记本电脑	DELL LAT5400	常州吉诺信息科技有限公司	台	1	2020-3-7	2020-3-7	6,159.29	30.80	3,650.00	32%	1,170.00	3698.70%
768	HD-5301-351	笔记本电脑	dell g3153590	常州吉诺信息科技有限公司	台	1	2020-3-9	2020-3-9	7,212.39	36.06	4,270.00	32%	1,370.00	3699.22%
769	HD-3403-040	光电二极管探头	BC20-V1	深圳市博纳德精密仪器有限公司	个	1	2020-3-16	2020-3-16	10,619.46	3,576.66	10,619.46	43%	4,610.00	28.89%
770	HD-5113-036	电批	ASA-S2000M+APS-201B	东莞市高手机电有限公司	台	1	2020-3-16	2020-3-16	3,274.34	16.37	3,310.00	43%	1,420.00	8574.40%
771	HD-2403-039	高低温试验箱	ST-80L	深圳市赛特新能科技有限公司	个	1	2020-3-16	2020-3-16	14,911.50	9,966.70	15,210.00	58%	8,820.00	-11.51%
772	HD-3406-011	负载	IT8512A+	苏州台鑫仪电子有限公司	台	1	2020-3-16	2020-3-16	1,946.91	655.71	1,970.00	43%	850.00	29.63%
773	HD-3406-014	负载	IT8512A+	苏州台鑫仪电子有限公司	台	1	2020-3-16	2020-3-16	1,946.90	655.44	1,970.00	43%	850.00	29.68%
774	HD-3406-012	数据采集器及配套模块	34972A-34901A+热电阻	无锡市邦达测量科技有限公司	个	1	2020-3-16	2020-3-16	23,849.56	8,032.36	24,090.00	43%	10,360.00	28.98%

固定资产—电子设备评估明细表

评估基准日:2023年7月31日

被评估单位:常州华达利捷光电仪器有限公司

序号	设备编号	设备名称	规格型号	生产厂家	计量单位	数量	购置日期	启用日期	账面价值		评估价值		增值率	备注
									原值	净值	原值	净值		
775	HD-5301-356	显示器	DELL LATITUDE5400	常州吉诺信息科技有限公司	台	1	2020-3-10	2020-3-10	1,734.51	8.67	1,740.00	750.00	8550.52%	
776	HD-5301-354	笔记本电脑	dell latitude 5400	常州吉诺信息科技有限公司	台	1	2020-3-10	2020-3-10	5,477.88	27.39	3,240.00	1,040.00	3697.01%	
777	HD-5301-355	笔记本电脑	dell7070mt	常州吉诺信息科技有限公司	台	1	2020-3-12	2020-3-12	5,477.88	27.39	3,240.00	1,040.00	3697.01%	
778	HD-5301-353	台式电脑	deli7070mt	常州吉诺信息科技有限公司	台	1	2020-3-13	2020-3-13	5,530.97	27.65	3,270.00	1,050.00	3697.47%	
779	HD-5106-068	打印机	ZT210	常州吉诺信息科技有限公司	台	1	2020-4-10	2020-4-10	4,070.80	20.35	3,860.00	1,740.00	8450.37%	
780	HD-5507-011	电烤箱	YXD-1280	天宁区红梅肯亿百货商行	台	1	2020-4-20	2020-4-20	1,800.00	9.00	1,840.00	830.00	9122.22%	
781	HD-3406-024-1	电源	180512	北京理波光谱物理科技公司	台	1	2020-4-28	2020-4-28	5,574.73	1,969.96	5,630.00	3,320.00	68.53%	
782	HD-5301-359	笔记本电脑	DELL LATITUDE 5400	常州吉诺信息科技有限公司	台	1	2020-4-27	2020-4-27	6,002.65	30.01	3,630.00	1,230.00	3998.63%	
783	HD-5301-358	笔记本电脑	DELL LATITUDE 5400	常州吉诺信息科技有限公司	台	1	2020-4-27	2020-4-27	6,002.66	30.01	3,630.00	1,230.00	3998.63%	
784	HD-5302-038	台式电脑	DELL T140	常州吉诺信息科技有限公司	台	1	2020-4-27	2020-4-27	6,371.68	31.86	3,850.00	1,310.00	4011.74%	
785	HD-5302-039	台式电脑	DELL T140	常州吉诺信息科技有限公司	台	1	2020-4-27	2020-4-27	6,371.68	31.86	3,850.00	1,310.00	4011.74%	
786	HD-5301-262-3	电脑显示器	飞利浦	常州吉诺信息科技有限公司	台	1	2020-4-28	2020-4-28	1,553.10	7.77	940.00	320.00	4018.40%	
787	HD-5311-003	摄像机	宏观道HSD-VL210	常州吉诺信息科技有限公司	台	1	2020-5-8	2020-5-8	2,411.50	12.06	2,440.00	1,150.00	9435.66%	
788	HD-5311-004	摄像机	宏观道HSD-VL210	常州吉诺信息科技有限公司	台	1	2020-5-8	2020-5-8	2,411.51	12.06	2,440.00	1,150.00	9435.66%	
789	HD-3500-004	两人职员桌	定制	江苏新奥家具有限公司	张	3	2020-5-18	2020-5-18	3,451.33	1,276.97	3,590.00	2,440.00	91.08%	
790	HD-5301-360	笔记本电脑	DELL LATITUDE5400	常州吉诺信息科技有限公司	台	1	2020-5-13	2020-5-13	5,646.02	28.23	3,480.00	1,250.00	4327.91%	
791	HD-5301-362	笔记本电脑	lat3400	常州吉诺信息科技有限公司	台	1	2020-5-27	2020-5-27	4,920.35	24.60	3,030.00	1,090.00	4330.89%	
792	HD-5301-363	笔记本电脑	LAT3400	常州吉诺信息科技有限公司	台	1	2020-5-27	2020-5-27	4,920.35	24.60	3,030.00	1,090.00	4330.89%	
793	HD-5201-034	天加空调新风	TIMS320ASA	常州市欣泰好电器有限公司	台	1	2020-5-31	2020-5-31	133,761.06	668.81	121,720.00	57,210.00	8454.00%	
794	HD-5201-035	天加空调新风	TIMS320ASA	常州市欣泰好电器有限公司	台	1	2020-5-31	2020-5-31	133,761.06	668.81	121,720.00	57,210.00	8454.00%	
795	HD-5201-036	天加空调新风	TIMS320ASA	常州市欣泰好电器有限公司	台	1	2020-5-31	2020-5-31	133,761.06	668.81	121,720.00	57,210.00	8454.00%	
796	HD-5201-037	天加空调新风	TIMS320ASA	常州市欣泰好电器有限公司	台	1	2020-5-31	2020-5-31	133,761.06	668.81	121,720.00	57,210.00	8454.00%	
797	HD-5201-038	天加空调新风	TFD030FC(45-58DB(A))	常州市欣泰好电器有限公司	台	1	2020-5-31	2020-5-31	66,548.68	332.74	60,560.00	28,460.00	8453.22%	
798	HD-5201-039	天加空调新风	TFD030FC(45-58DB(A))	常州市欣泰好电器有限公司	台	1	2020-5-31	2020-5-31	66,548.67	332.74	60,560.00	28,460.00	8453.22%	
799	HD-5304-007	电子设备硬盘	DELL	常州鑫网网络科技有限公司	个	18	2020-6-10	2020-6-10	48,316.92	241.58	49,280.00	23,650.00	9689.72%	
800	HD-5302-040	MK产线交换机	定制	常州市同庆科技有限公司	台	1	2020-6-3	2020-6-3	70,794.97	353.97	72,210.00	33,940.00	9488.38%	
801	HD-5302-041	MK产线监控工程	定制	常州市同庆科技有限公司	套	1	2020-6-3	2020-6-3	135,753.69	678.77	135,750.00	63,800.00	9299.35%	
802	HD-5302-042	MK产线门禁工程	定制	常州市同庆科技有限公司	套	1	2020-6-3	2020-6-3	44,218.87	221.09	44,660.00	20,990.00	9393.87%	
803	HD-5302-043	MK产线无线AP工程	定制	常州市同庆科技有限公司	套	1	2020-6-3	2020-6-3	48,526.84	242.63	49,010.00	23,030.00	9391.82%	
804	HD-5301-377	笔记本电脑	dell latitude3400	常州吉诺信息科技有限公司	台	1	2020-6-9	2020-6-9	4,920.35	24.60	3,090.00	1,170.00	4656.10%	
805	HD-5301-374	笔记本电脑	dell latitude3400	常州吉诺信息科技有限公司	台	1	2020-6-9	2020-6-9	6,168.14	30.84	3,870.00	1,470.00	4666.54%	
806	HD-3500-008	办公桌一套	定制	常州六久办公家具有限公司	张	1	2020-6-10	2020-6-10	5,451.32	2,106.80	5,670.00	3,910.00	85.59%	
807	HD-5301-376	笔记本电脑	DELL LATITUDE3400	常州吉诺信息科技有限公司	台	1	2020-6-12	2020-6-12	4,920.36	24.60	3,090.00	1,170.00	4656.10%	
808	HD-5301-375	笔记本电脑	DELL LATITUDE3400	常州吉诺信息科技有限公司	台	1	2020-6-12	2020-6-12	4,920.35	24.60	3,090.00	1,170.00	4656.10%	
809	HD-3500-007	添置家具	定制	江苏新奥家具有限公司	套	1	2020-6-22	2020-6-22	3,398.23	1,313.31	3,400.00	2,350.00	78.94%	
810	HD-3406-015	开关电源	YHM-BK450S3LS	北京鑫宇航科技有限公司	台	1	2020-6-29	2020-6-29	6,017.70	2,325.85	6,080.00	3,710.00	59.51%	
811	HD-5301-069	3D打印机	J5-500	广州内创自动化设备有限公司	台	1	2020-6-29	2020-6-29	34,513.27	172.57	37,180.00	22,680.00	13042.49%	
812	HD-5301-364	电脑	DELL 7070MT	常州吉诺信息科技有限公司	台	1	2020-6-29	2020-6-29	5,097.34	25.49	3,200.00	1,220.00	4686.19%	
813	HD-5113-037-040	干燥柜	CSS898(850L)	常州安百诺电子科技有限公司	个	4	2020-7-16	2020-7-16	16,991.15	84.96	16,990.00	11,890.00	13894.82%	
814	HD-5204-024	六门冰箱	定制	杭州市舜力机电设备有限公司	台	1	2020-7-16	2020-7-16	3,274.34	16.37	3,340.00	1,670.00	10101.59%	
815	HD-3512-128	吸烟亭	定制	上海舜坤建筑工程有限公司	个	1	2020-7-24	2020-7-24	12,389.38	4,994.26	11,500.00	8,050.00	61.19%	
816	HD-5106-073	条码打印机	ZT1410	常州吉诺信息科技有限公司	台	1	2020-7-24	2020-7-24	11,415.93	57.08	11,950.00	7,530.00	13092.01%	
817	HD-5106-071	条码打印机	GK888T	常州吉诺信息科技有限公司	台	1	2020-7-24	2020-7-24	796.46	3.98	800.00	500.00	12462.81%	

固定资产—电子设备评估明细表

评估基准日: 2023年7月31日

被评估单位: 常州华达科技光电仪器有限公司

序号	设备编号	设备名称	规格型号	生产厂家	计量单位	数量	购置日期	启用日期	账面价值		评估价值		增值率	备注	
									原值	净值	原值	成新率			净值
818	HD-5106-072	条码打印机	GK888T	常州吉诺信息科技有限公司	台	1	2020-7-24	2020-7-24	796.46	3.98	800.00	63%	500.00	12462.81%	
819	HD-5301-031	台式计算机	OPTIPLX3060	常州吉诺信息科技有限公司	台	1	2020-7-24	2020-7-24	3,513.27	17.57	2,250.00	40%	900.00	5022.37%	
820	HD-5301-037	台式计算机	OPTIPLX3060	常州吉诺信息科技有限公司	台	1	2020-7-24	2020-7-24	3,513.27	17.57	2,250.00	40%	900.00	5022.37%	
821	HD-5301-076	台式计算机	OPTIPLX3060	常州吉诺信息科技有限公司	台	1	2020-7-24	2020-7-24	3,513.28	17.57	2,250.00	40%	900.00	5022.37%	
822	HD-5301-028	笔记本电脑	DELLatITUDE 3400	常州吉诺信息科技有限公司	台	1	2020-7-24	2020-7-24	5,123.89	25.62	3,280.00	40%	1,310.00	5013.19%	
823	HD-5107-009	扫描仪	Scamjet Pro 2500fl	常州吉诺信息科技有限公司	台	1	2020-7-29	2020-7-29	1,672.57	8.36	1,710.00	63%	1,080.00	12818.66%	
824	HD-5106-075	打印机	HP1106	常州吉诺信息科技有限公司	台	1	2020-7-29	2020-7-29	867.26	4.34	730.00	50%	370.00	8425.35%	
825	HD-5301-378	笔记本电脑	THINKPAD X1 CARDON	常州吉诺信息科技有限公司	台	1	2020-8-6	2020-8-6	8,584.07	279.97	5,490.00	40%	2,200.00	685.80%	
826	HD-3204-308-308	电动螺丝刀	ASA-BS400+AZ-01+APS-301A	东莞市高手机电有限公司	把	2	2020-8-17	2020-8-17	6,017.70	2,525.75	5,800.00	63%	3,650.00	44.51%	
827	HD-3215-117-128	烟雾净化	QUJCK6601V6602	常州安百诺电子科技有限公司	套	12	2020-8-17	2020-8-17	18,230.08	7,650.43	11,600.00	63%	11,600.00	51.63%	
828	HD-3204-258-274	电动起子	SKD-B103LC	常州明政商贸有限公司	个	19	2020-8-17	2020-8-17	32,787.61	13,759.53	31,480.00	63%	19,830.00	44.12%	
829	HD-3204-277-307	电动螺丝刀	BSD-3300L	苏州好鼎盛机电有限公司	个	31	2020-8-17	2020-8-17	28,805.31	12,088.28	27,650.00	63%	17,420.00	44.11%	
830	HD-5107-008	扫描仪	Honeywell QC850	常州市晨磊物资有限公司	台	1	2020-8-25	2020-8-25	8,407.08	274.13	8,580.00	64%	5,490.00	1902.70%	
831	HD-5106-076-077	条码打印机	ZT210	常州美维尔自动化科技有限公司	台	2	2020-8-25	2020-8-25	6,814.16	222.56	6,470.00	64%	4,140.00	1760.17%	
832	HD-5310-008	音频会议系统	宝利通 VS300	常州安百诺电子科技有限公司	套	1	2020-8-25	2020-8-25	2,212.39	72.14	2,210.00	52%	1,150.00	1494.12%	
833	HD-5301-090	笔记本电脑	latitude 3410	常州吉诺信息科技有限公司	台	1	2020-8-25	2020-8-25	4,836.28	157.83	3,150.00	42%	1,320.00	736.34%	
834	HD-5311-007	电脑	定制	常州吉诺信息科技有限公司	台	1	2020-8-25	2020-8-25	4,292.04	139.99	2,800.00	42%	1,180.00	742.92%	
835	HD-5301-105	笔记本电脑	precision3551	常州吉诺信息科技有限公司	台	1	2020-8-25	2020-8-25	11,371.68	370.83	7,410.00	42%	3,110.00	738.66%	
836	HD-5106-078	打印机	mpf ml180n	常州吉诺信息科技有限公司	台	1	2020-8-25	2020-8-25	2,637.17	73.23	2,240.00	52%	1,160.00	1484.05%	
837	HD-5507-012	小米电视	65英寸PRO E65S	小米通讯技术有限公司	台	1	2020-8-11	2020-8-11	2,610.62	85.02	2,250.00	50%	1,130.00	1229.10%	
838	HD-3406-036	数据采集器	34972A+34901A+型5米	泓谱(常州)电子科技有限公司	台	1	2020-8-28	2020-8-28	23,716.82	9,954.12	23,950.00	52%	12,450.00	25.07%	
839	HD-3404-033	邵尔橡胶硬度计	上海六菱LX-A 邵尔A型	常州安百诺电子科技有限公司	个	1	2020-9-15	2020-9-15	2,212.39	965.27	2,260.00	64%	1,450.00	50.22%	
840	HD-2304-084	托盘缠绕包装机	1650*2.4	巨仕达智能包装设备(常州)有限公司	台	1	2020-9-15	2020-9-15	12,389.38	8,897.24	12,890.00	79%	10,180.00	14.42%	
841	HD-3406-037	维氏硬度计	HVS-10Z	上海凯晏检测仪器有限公司	个	1	2020-9-15	2020-9-15	25,840.71	11,273.75	26,360.00	64%	16,870.00	49.64%	
842	HD-5113-045	美资森美除湿机	HK5156BE	常州市晨磊物资有限公司	台	1	2020-9-15	2020-9-15	2,212.39	133.41	2,260.00	52%	1,180.00	784.49%	
843	HD-5311-008	上网行为管理服务器	深信服AC-1000-B1190-R2	常州鑫鸿网络科技有限公司	台	1	2020-9-16	2020-9-16	69,292.04	4,174.22	69,990.00	52%	36,390.00	771.78%	
844	HD-5106-081	条码打印机	inspirom5493	常州吉诺信息科技有限公司	台	1	2020-9-23	2020-9-23	3,785.84	228.08	2,470.00	42%	1,040.00	355.98%	
845	HD-5106-081	条码打印机	GK888T	常州吉诺信息科技有限公司	台	1	2020-9-23	2020-9-23	840.71	50.55	800.00	64%	510.00	908.90%	
846	030176-邦1	办公桌19张(新研发中心)		常州六久办公家具有限公司	张	17	2015-10-15	2015-10-15	15,982.91	79.91	17,430.00	22%	3,830.00	4692.89%	
847	HD-5201-040	天加空调		常州市欧泰妍电器有限公司	台	1	2020-9-29	2020-9-29	34,513.28	2,078.98	31,410.00	53%	16,650.00	700.87%	
848	HD-5113-046	美资森美除湿机	HK5156BE	常州市晨磊物资有限公司	台	1	2020-10-19	2020-10-19	2,212.39	194.44	2,260.00	53%	1,200.00	517.16%	
849	HD-5113-044	除湿箱	FCD320容积320L	深圳市西捷特工业设备有限公司	台	1	2020-10-19	2020-10-19	2,654.87	233.33	2,710.00	53%	1,440.00	517.15%	
850	HD-5204-021	冰箱	SC-242D	常州安百诺电子科技有限公司	台	1	2020-10-19	2020-10-19	1,300.88	114.38	1,330.00	53%	700.00	512.00%	
851	HD-3209-003	内径千分尺	422-421	常州安百诺电子科技有限公司	个	1	2020-10-19	2020-10-19	3,672.57	1,663.20	3,750.00	65%	2,440.00	46.71%	
852	HD-3210-006	三丰杠杆千分尺	510-1410-2.5mm	常州安百诺电子科技有限公司	个	1	2020-10-26	2020-10-26	2,743.36	1,242.52	2,800.00	65%	1,820.00	46.48%	
853	HD-5507-015	蒸饭车	二十四层	天宁区红梅州阳百货经营部	台	1	2020-11-5	2020-11-5	4,800.00	554.56	4,850.00	73%	3,540.00	538.34%	
854	HD-3206-268	稳压器	ITE 6332A	苏州台鑫茂电子有限公司	台	1	2020-11-16	2020-11-16	3,628.32	1,703.20	3,670.00	66%	2,420.00	42.09%	
855	HD-5106-084	柱式打印机	映美FP-630K	常州万能达办公设备有限公司	台	1	2020-11-17	2020-11-17	778.76	90.12	730.00	55%	400.00	343.85%	
856	HD-5507-016	油烟净化一体机		常州市添富不锈钢制品有限公司	台	1	2020-11-24	2020-11-24	4,020.16	4,020.16	35,150.00	73%	25,660.00	538.28%	
857	HD-5507-017	双门不锈钢高温消毒柜	1380*650*1930	常州市添富不锈钢制品有限公司	台	1	2020-11-24	2020-11-24	34,800.00	4,811.68	4,250.00	55%	2,340.00	385.80%	
858	HD-5507-018	双门不锈钢高温消毒柜	1380*650*1930	常州市添富不锈钢制品有限公司	台	1	2020-11-24	2020-11-24	4,170.00	481.68	4,250.00	55%	2,340.00	385.80%	
859	HD-5507-019	不锈钢保洁柜	1200*500*1800	常州市添富不锈钢制品有限公司	个	1	2020-11-24	2020-11-24	2,060.00	237.92	2,180.00	73%	1,590.00	568.29%	
860	HD-5507-020	不锈钢保洁柜	1200*500*1800	常州市添富不锈钢制品有限公司	个	1	2020-11-24	2020-11-24	2,060.00	237.92	2,180.00	73%	1,590.00	568.29%	

固定资产—电子设备评估明细表

评估基准日：2023年7月31日

表4.8.6
共25页，第21页
金额单位：人民币元

被评估单位：常州华远达光电仪器有限公司

序号	设备编号	设备名称	规格型号	生产厂家	计量单位	数量	购置日期	启用日期	账面价值		评估价值		增值率	备注
									原值	净值	原值	净值		
861	HD-5507-021	单眼大功率电磁炉	单眼	常州市添富不锈钢制品有限公司	台	1	2020-11-24	2020-11-24	6,700.00	773.92	6,770.00	4,940.00	538.31%	
862	HD-5507-028	不锈钢三斗大水池	2400*800*800	常州市添富不锈钢制品有限公司	个	1	2020-11-24	2020-11-24	3,650.00	421.52	3,690.00	2,690.00	538.17%	
863	HD-5507-029	不锈钢单斗大水池	850*850*600	常州市添富不锈钢制品有限公司	个	1	2020-11-24	2020-11-24	2,360.00	272.64	2,380.00	1,740.00	538.20%	
864	HD-5507-030	带玻璃罩双层保温台	1800*700*820	常州市添富不锈钢制品有限公司	个	1	2020-11-24	2020-11-24	4,430.00	511.60	4,470.00	3,260.00	537.22%	
865	HD-5507-031	带玻璃罩双层保温台	1800*700*820	常州市添富不锈钢制品有限公司	个	1	2020-11-24	2020-11-24	4,430.00	511.60	4,470.00	3,260.00	537.22%	
866	HD-5507-032	带玻璃罩双层保温台	1800*700*820	常州市添富不锈钢制品有限公司	个	1	2020-11-24	2020-11-24	4,430.00	511.60	4,470.00	3,260.00	537.22%	
867	HD-5106-085	针式打印机	映美FP-630K	常州万能达办公设备有限公司	台	1	2020-12-10	2020-12-10	778.76	111.64	730.00	420.00	276.21%	
868	HD-5301-167	笔记本电脑	DELL LATITUDE 3410	常州吉诺信息技术有限公司	台	1	2020-12-11	2020-12-11	4,743.37	678.95	3,260.00	1,560.00	129.76%	
869	HD-5301-151	笔记本电脑	DELL LATITUDE 3410	常州吉诺信息技术有限公司	台	1	2020-12-11	2020-12-11	4,743.37	678.95	3,260.00	1,560.00	129.76%	
870	HD-5106-082	条码打印机	GK430T	常州吉诺信息技术有限公司	台	1	2020-12-11	2020-12-11	2,654.87	380.09	2,430.00	1,650.00	334.11%	
871	HD-5311-011	电脑（工控机）	YM-501-07	常州吉诺信息技术有限公司	台	1	2020-12-11	2020-12-11	2,150.44	307.80	1,480.00	710.00	130.67%	
872	HD-5311-010	电脑（工控机）	YM-501-07	常州吉诺信息技术有限公司	台	1	2020-12-11	2020-12-11	2,150.44	307.80	1,480.00	710.00	130.67%	
873	HD-5312-030	显示器	22BIHM	常州吉诺信息技术有限公司	台	1	2020-12-11	2020-12-11	557.52	79.81	560.00	320.00	300.95%	
874	HD-5312-031	显示器	22BIHM	常州吉诺信息技术有限公司	台	1	2020-12-11	2020-12-11	557.52	79.81	560.00	320.00	300.95%	
875	HD-5312-032	显示器	22BIHM	常州吉诺信息技术有限公司	台	1	2020-12-11	2020-12-11	557.52	79.81	560.00	320.00	300.95%	
876	HD-5312-033	显示器	22BIHM	常州吉诺信息技术有限公司	台	1	2020-12-11	2020-12-11	557.52	79.81	560.00	320.00	300.95%	
877	HD-5312-034	显示器	22BIHM	常州吉诺信息技术有限公司	台	1	2020-12-11	2020-12-11	557.52	79.81	560.00	320.00	300.95%	
878	HD-5312-035	显示器	22BIHM	常州吉诺信息技术有限公司	台	1	2020-12-11	2020-12-11	557.52	79.81	560.00	320.00	300.95%	
879	HD-5106-083	条码打印机	BP500L	常州吉诺信息技术有限公司	台	1	2020-12-11	2020-12-11	2,831.86	405.49	2,430.00	1,650.00	306.92%	
880	HD-5312-044	显示器	221V8	常州吉诺信息技术有限公司	台	1	2020-12-21	2020-12-21	606.19	86.63	610.00	350.00	304.02%	
881	HD-5312-045	显示器	221V8	常州吉诺信息技术有限公司	台	1	2020-12-21	2020-12-21	606.19	86.63	610.00	350.00	304.02%	
882	HD-5301-203	笔记本电脑	小新-15ARE	常州吉诺信息技术有限公司	台	1	2020-12-21	2020-12-21	4,883.19	699.62	3,360.00	1,610.00	130.12%	
883	HD-5312-038	显示器	SE2416HC	常州吉诺信息技术有限公司	台	1	2020-12-21	2020-12-21	734.51	105.21	740.00	420.00	299.20%	
884	HD-5301-168	台式计算机	OPTIPLEX 5080	常州吉诺信息技术有限公司	台	1	2020-12-21	2020-12-21	5,000.00	715.80	3,440.00	1,650.00	130.51%	
885	HD-5312-039	显示器	221V8	常州吉诺信息技术有限公司	台	1	2020-12-21	2020-12-21	606.20	86.64	610.00	350.00	303.97%	
886	HD-5312-040	显示器	221V8	常州吉诺信息技术有限公司	台	1	2020-12-21	2020-12-21	606.20	86.64	610.00	350.00	303.97%	
887	HD-5312-041	显示器	221V8	常州吉诺信息技术有限公司	台	1	2020-12-21	2020-12-21	606.19	86.63	610.00	350.00	304.02%	
888	HD-5312-042	显示器	221V8	常州吉诺信息技术有限公司	台	1	2020-12-21	2020-12-21	606.19	86.63	610.00	350.00	304.02%	
889	HD-5312-043	显示器	221V8	常州吉诺信息技术有限公司	台	1	2020-12-21	2020-12-21	606.19	86.63	610.00	350.00	304.02%	
890	HD-5312-043	显示器	221V8	常州吉诺信息技术有限公司	台	1	2020-12-21	2020-12-21	606.19	86.63	610.00	350.00	304.02%	
891	HD-3215-114	双柱电子数显高度尺	宏峰0-600	深圳市汉平科技有限公司	套	4	2020-12-28	2020-12-28	5,309.73	2,580.31	5,360.00	3,640.00	41.07%	
892	HD-3215-130	双柱电子数显高度尺	宏峰0-300	常州安百诺电子科技有限公司	个	1	2020-12-28	2020-12-28	1,840.71	894.59	1,880.00	1,280.00	43.08%	
893	HD-5106-087	针式打印机	映美FP-630K	常州万能达办公设备有限公司	台	1	2020-12-30	2020-12-30	778.76	111.46	730.00	420.00	276.82%	
894	HD-5107-010	条码等级扫描枪	QUICK CHECK 850	深圳市汉平科技有限公司	把	1	2021-1-20	2021-1-20	8,407.08	1,435.98	8,500.00	4,980.00	246.80%	
895	HD-5113-051-052	双屏显示器落地支架	PX12-2-2Y	深圳市汉平科技有限公司	套	2	2021-1-20	2021-1-20	3,451.33	589.63	-	-	-100.00%	
896	HD-5102-020	投影仪	PT-BX440	常州市同庆科技有限公司	台	1	2021-1-8	2021-1-8	6,336.28	1,082.38	6,460.00	3,680.00	239.99%	
897	HD-5302-049	交换机	SI850-28P	常州市同庆科技有限公司	台	1	2021-1-8	2021-1-8	3,847.79	657.29	3,960.00	2,260.00	243.84%	
898	HD-5302-050	交换机	SI850-28P	常州市同庆科技有限公司	台	1	2021-1-8	2021-1-8	3,847.79	657.29	3,960.00	2,260.00	243.84%	
899	HD-5308-002	制造大楼监控系统	定制	常州市同庆科技有限公司	套	1	2021-1-27	2021-1-27	120,346.63	20,559.10	3,960.00	63,520.00	208.96%	
900	HD-5309-032	制造大楼门禁系统	定制	常州市同庆科技有限公司	套	1	2021-1-27	2021-1-27	33,745.41	5,764.80	34,420.00	19,960.00	246.24%	
901	HD-5302-051	制造大楼网络交换系统	定制	常州市同庆科技有限公司	套	1	2021-1-27	2021-1-27	106,451.59	18,185.41	108,580.00	62,980.00	246.32%	
902	HD-5301-204	笔记本电脑	DELL latitude 3410	常州吉诺信息技术有限公司	台	1	2021-2-5	2021-2-5	4,477.88	888.55	3,140.00	1,570.00	76.69%	
903	HD-5312-046	显示器	221s9	常州吉诺信息技术有限公司	台	1	2021-3-2	2021-3-2	628.32	141.96	570.00	340.00	139.50%	

固定资产—电子设备评估明细表

评估基准日: 2023年7月31日

被评估单位: 常州华达科捷光电仪器有限公司

序号	设备编号	设备名称	规格型号	生产厂家	计量单位	数量	购置日期	启用日期	账面价值		评估价值		增值率	备注
									原值	净值	原值	净值		
904	HD-5312-047	显示器	22i s9	常州吉诺信息科技有限公司	台	1	2021-3-2	2021-3-2	628.32	141.96	570.00	340.00	139.50%	
905	HD-5106-088	打印机	laserjet pro p1106	常州吉诺信息科技有限公司	台	1	2021-3-2	2021-3-2	1,017.70	230.33	1,020.00	610.00	164.84%	
906	HD-3403-055	水推仪	DSZ2	深圳市汉平科技有限公司	台	1	2021-3-16	2021-3-16	1,548.67	829.63	1,560.00	1,090.00	31.38%	
907	HD-3206-269	稳压源	IT6932A	苏州吉鑫仪电子有限公司	台	1	2021-3-16	2021-3-16	3,628.32	1,943.84	3,630.00	2,540.00	30.67%	
908	HD-5507-051	擦窗机器人	HOBOT-358	山西阿迈森机器人技术有限公司	台	1	2021-4-1	2021-4-1	1,796.37	455.82	1,580.00	980.00	115.00%	
909	HD-5401-005	小米手机		常州吉诺信息科技有限公司	台	1	2021-4-15	2021-4-15	601.77	152.76	130.00	70.00	-54.18%	
910	HD-5507-047	摄像头一套	HC-PV100GK	常州吉诺信息科技有限公司	台	1	2021-4-26	2021-4-26	15,939.82	4,044.16	16,260.00	10,080.00	149.25%	
911	HD-2200-024	智能清洁机器人	TCR-C750	江苏天策机器人科技有限公司	台	1	2021-4-28	2021-4-28	97,345.13	75,559.52	85,660.00	53,110.00	-29.71%	
912	HD-5201-045	天加空调	TMS120CST	常州市欣泰好电器有限公司	台	1	2021-5-6	2021-5-6	43,982.30	12,374.88	42,220.00	26,600.00	114.95%	
913	HD-3401-064	数字示波器	ZDS1104	泓诺(常州)电子科技有限公司	台	1	2021-5-18	2021-5-18	3,097.35	1,762.25	3,130.00	2,280.00	29.38%	
914	HD-3401-065	万用表	34465A	泓诺(常州)电子科技有限公司	台	1	2021-5-18	2021-5-18	8,672.57	4,934.03	8,760.00	6,390.00	29.51%	
915	HD-5302-104	服务器	5110V5	常州鑫鸿网络科技有限公司	台	1	2021-5-18	2021-5-18	96,707.97	45,488.46	99,610.00	62,750.00	37.95%	
916	HD-5312-221	显示器	E2216H	常州吉诺信息科技有限公司	台	1	2021-6-11	2021-6-11	2,211.50	683.25	2,010.00	1,310.00	91.73%	
917	HD-5312-090	显示器	VSI6381	常州吉诺信息科技有限公司	台	1	2021-6-11	2021-6-11	672.56	207.81	610.00	400.00	92.48%	
918	HD-5312-089	显示器	VSI6381	常州吉诺信息科技有限公司	台	1	2021-6-11	2021-6-11	672.57	207.82	610.00	400.00	92.47%	
919	HD-5504-016	开水器		佛山市亿用电器科技有限公司	台	1	2021-6-4	2021-6-4	1,800.00	556.25	1,820.00	1,150.00	106.74%	
920	HD-5301-207	笔记本电脑	IA17300	常州吉诺信息科技有限公司	台	1	2021-6-16	2021-6-16	4,867.26	1,504.01	3,640.00	2,110.00	40.29%	
921	HD-5301-206	笔记本电脑	DELLLAT3410	常州吉诺信息科技有限公司	台	1	2021-6-21	2021-6-21	5,361.06	1,656.56	4,010.00	2,330.00	40.65%	
922	HD-3509-064-065	会议桌	3200*1600*750	常州爱索电子有限公司	套	1	2021-6-16	2021-6-16	11,000.00	3,399.00	11,220.00	7,290.00	114.47%	
923	HD-5301-208	会议桌	inspiron	江苏浙奥家具有限公司	张	2	2021-6-29	2021-6-29	8,438.05	4,940.55	8,780.00	6,940.00	40.47%	
924	HD-5301-208	笔记本电脑			台	1	2021-7-14	2021-7-14	3,805.31	1,280.99	2,890.00	1,730.00	35.05%	
925	HD-5302-107	松路监控系统			套	1	2021-7-14	2021-7-14	4,949.69	1,666.25	4,500.00	3,020.00	81.25%	
926	HD-5302-106	实验室监控系统			套	1	2021-7-14	2021-7-14	19,265.56	6,485.56	17,530.00	11,750.00	81.17%	
927	HD-5302-105	丁香路监控系统			套	1	2021-7-14	2021-7-14	7,143.61	2,405.73	6,500.00	4,360.00	81.23%	
928	HD-3403-087	光学实验平台	定制		套	1	2021-7-31	2021-7-31	2,745.29	1,652.81	2,770.00	2,080.00	25.85%	
929	HD-5302-112	群晖NAS存储服务器	DS1520+	常州全景网络科技有限公司	台	1	2021-8-4	2021-8-4	11,149.60	4,061.69	11,370.00	7,620.00	87.61%	
930	HD-IT-00487	空调	TSA/K50QRD(I)	常州市欣泰好电器有限公司	台	1	2021-8-18	2021-8-18	11,500.00	4,189.22	11,040.00	7,400.00	76.64%	
931	HD-5301-215	笔记本电脑	latitude5490	常州吉诺信息科技有限公司	台	1	2021-9-9	2021-9-9	4,574.34	1,792.88	3,530.00	2,190.00	22.15%	
932	HD-5301-216	笔记本电脑	latitude5490	常州吉诺信息科技有限公司	台	1	2021-9-10	2021-9-10	4,796.46	1,879.92	3,700.00	2,290.00	21.81%	
933	HD-5301-212	笔记本电脑	latitude3420	常州吉诺信息科技有限公司	台	1	2021-9-10	2021-9-10	4,132.74	1,619.68	3,190.00	1,980.00	22.25%	
934	HD-5301-214	笔记本电脑	latitude3420	常州吉诺信息科技有限公司	台	1	2021-9-22	2021-9-22	4,953.09	1,941.29	3,820.00	2,370.00	22.08%	
935	HD-5301-213	笔记本电脑	latitude3420	常州吉诺信息科技有限公司	台	1	2021-9-22	2021-9-22	4,953.10	1,941.30	3,820.00	2,370.00	22.08%	
936	HD-5302-113	扫码枪(越南)	Hang Haid Products Quick check 850	深圳市汉平科技有限公司	把	1	2021-9-29	2021-9-29	8,407.08	3,295.78	8,580.00	6,690.00	102.99%	
937	HD-5301-217	笔记本电脑	G155511	常州吉诺信息科技有限公司	台	1	2021-10-25	2021-10-25	9,672.57	4,058.22	7,580.00	4,850.00	19.51%	
938	HD-5106-096	条码打印机	GK430T		台	1	2021-11-4	2021-11-4	2,982.30	1,333.70	2,460.00	1,940.00	45.46%	
939	HD-5201-048	天加空调	TSA/R30KRDCN3-E	常州市欣泰好电器有限公司	台	1	2021-11-11	2021-11-11	7,079.65	3,166.05	6,800.00	4,900.00	54.77%	
940	HD-5201-049	天加空调	TSA/R30KRDCN3-E	常州市欣泰好电器有限公司	台	1	2021-11-11	2021-11-11	7,079.65	3,166.05	6,800.00	4,900.00	54.77%	
941	HD-5301-219	笔记本电脑	latitude 3410	常州吉诺信息科技有限公司	台	1	2021-11-15	2021-11-15	4,380.53	1,958.93	3,490.00	2,300.00	17.41%	
942	HD-5301-218	笔记本电脑	latitude 3410	常州吉诺信息科技有限公司	台	1	2021-11-15	2021-11-15	4,380.53	1,958.93	3,490.00	2,300.00	17.41%	
943	HD-5311-012	云桌面系统	二期	常州鑫鸿网络科技有限公司	套	1	2021-11-15	2021-11-15	236,957.76	109,331.07	246,440.00	204,550.00	87.09%	
944	HD-5312-233	显示器	VX2778-2K-HD	常州吉诺信息科技有限公司	台	1	2021-11-18	2021-11-18	1,371.68	613.48	1,250.00	900.00	46.70%	
945	HD-3502-650	主管桌	2060*1900*750	江苏浙奥家具有限公司	张	1	2021-11-30	2021-11-30	2,689.38	1,797.58	2,800.00	2,320.00	29.06%	
946	HD-3503-1263	主管椅	635*610*1170	江苏浙奥家具有限公司	张	1	2021-11-30	2021-11-30	792.04	529.44	790.00	660.00	24.66%	

固定资产—电子设备评估明细表

评估基准日: 2023年7月31日

被评估单位: 常州华达科捷光电仪器有限公司

序号	设备编号	设备名称	规格型号	生产厂家	计量单位	数量	购置日期	启用日期	账面价值		评估价值		增值率	备注
									原值	净值	原值	净值		
947	HD-3503-1261	班前椅	615*585*960	江苏浙奥家具有限公司	张	1	2021-11-30	2021-11-30	389.38	260.18	390.00	320.00	22.99%	
948	HD-3503-1262	班前椅	615*585*960	江苏浙奥家具有限公司	张	1	2021-11-30	2021-11-30	389.38	260.18	390.00	320.00	22.99%	
949	HD-3506-458	文件柜	2016*400*1668	江苏浙奥家具有限公司	个	1	2021-11-30	2021-11-30	1,769.91	1,182.91	1,860.00	1,540.00	30.19%	
950	HD-5401-006	小米手机		常州吉诺信息科技有限公司	台	1	2021-12-6	2021-12-6	1,612.39	765.56	350.00	350.00	-54.28%	
951	HD-5401-007	小米手机		常州吉诺信息科技有限公司	台	1	2021-12-6	2021-12-6	1,612.39	765.56	350.00	350.00	-54.28%	
952	HD-3403-091	1英寸相机	黑白: MV-GE2000M-TPO-CL	深圳市迈威威视科技有限公司	台	1	2021-12-14	2021-12-14	2,300.88	1,576.03	2,350.00	1,720.00	9.13%	
953	HD-3403-092	1英寸相机	黑白: MV-GE2000C-TPO-CL	深圳市迈威威视科技有限公司	台	1	2021-12-14	2021-12-14	1,769.91	1,212.26	1,810.00	1,320.00	8.89%	
954	HD-5507-053	电视机		常州吉诺信息科技有限公司	套	1	2021-12-16	2021-12-16	2,308.85	1,096.27	2,040.00	1,490.00	35.92%	
955	HD-5306-007	包装扫描防错系统		常州吉诺信息科技有限公司	套	1	2021-12-30	2021-12-30	109,963.27	76,596.61	112,160.00	81,880.00	6.90%	
956	HD-5306-007	食堂订餐核销机		常州爱索电子有限公司	套	1	2021-12-27	2021-12-27	6,000.00	2,849.04	6,120.00	4,470.00	56.89%	
957	HD-3404-165	A4030驱动板检测设备		无锡优尔洛斯电子有限公司	台	1	2022-1-21	2022-1-21	25,309.73	17,756.21	24,550.00	18,410.00	3.68%	
958	HD-3404-166	PM-30MG主板检测设备		无锡优尔洛斯电子有限公司	台	1	2022-1-21	2022-1-21	46,460.18	32,594.60	45,070.00	33,800.00	3.70%	
959	HD-5312-237	显示器	VX2731-4K-hd	常州吉诺信息科技有限公司	台	1	2022-3-3	2022-3-3	1,690.27	942.75	1,610.00	1,240.00	31.53%	
960	HD-5312-108	显示器	278E1	常州吉诺信息科技有限公司	台	1	2022-3-3	2022-3-3	1,681.42	937.90	1,600.00	1,230.00	31.14%	
961	HD-5301-220	台式电脑	DELL PRECISION 7820	常州吉诺信息科技有限公司	台	1	2022-3-3	2022-3-3	19,784.96	11,035.20	16,460.00	11,850.00	7.38%	
962	D-3502-373-454	折叠桌	1400*450*750	江苏浙奥家具有限公司	张	82	2019-6-26	2019-6-26	45,571.68	8,541.22	47,400.00	27,970.00	227.47%	
963	HD-5301-221	笔记本电脑	latitude 5420	常州吉诺信息科技有限公司	台	1	2022-3-25	2022-3-25	5,035.40	2,808.52	4,190.00	3,020.00	7.53%	
964	HD-5301-222	笔记本电脑	latitude 5420	常州吉诺信息科技有限公司	台	1	2022-3-25	2022-3-25	5,575.22	3,109.62	4,640.00	3,340.00	7.41%	
965	HD-5301-223	笔记本电脑	latitude 3420	常州吉诺信息科技有限公司	台	1	2022-3-25	2022-3-25	5,575.22	3,109.62	4,640.00	3,340.00	7.41%	
966	HD-5312-239	显示器	272E2	常州吉诺信息科技有限公司	台	1	2022-4-12	2022-4-12	1,238.94	725.34	1,180.00	920.00	26.84%	
967	HD-5312-141	对折贴标机		深圳市赛尔自动化设备有限公司	台	1	2022-4-20	2022-4-20	14,601.76	10,970.26	14,720.00	13,420.00	22.33%	
968	HD-5312-244	显示器		常州吉诺信息科技有限公司	台	1	2022-4-21	2022-4-21	1,504.42	880.72	1,430.00	1,120.00	27.17%	
969	HD-5301-224	笔记本电脑	INSPIRON157510	常州吉诺信息科技有限公司	台	1	2022-4-21	2022-4-21	6,814.16	3,989.06	5,750.00	4,260.00	6.79%	
970	HD-3506-460	文件柜	2016*400*1668	江苏浙奥家具有限公司	个	1	2022-4-25	2022-4-25	1,769.91	1,329.66	1,790.00	1,560.00	17.32%	
971	HD-3506-461	文件柜	2016*400*1668	江苏浙奥家具有限公司	个	1	2022-4-25	2022-4-25	1,769.91	1,329.66	1,790.00	1,560.00	17.32%	
972	HD-3502-653	主管桌	635*610*1170	江苏浙奥家具有限公司	张	1	2022-4-25	2022-4-25	792.04	595.09	800.00	700.00	17.63%	
973	HD-5302-653	主管桌	2060*1900*750	江苏浙奥家具有限公司	张	1	2022-4-25	2022-4-25	2,689.38	2,020.53	2,740.00	2,380.00	17.79%	
974	HD-5301-225	笔记本电脑	DELL LAT5420	常州吉诺信息科技有限公司	台	1	2022-5-25	2022-5-25	5,504.42	3,374.46	4,710.00	3,580.00	6.09%	
975	HD-5313-001	瘦客户机	N110	常州吉诺信息科技有限公司	台	1	2022-5-26	2022-5-26	2,238.93	1,372.61	2,130.00	1,700.00	23.85%	
976	HD-5313-002	瘦客户机	N110	常州吉诺信息科技有限公司	台	1	2022-5-26	2022-5-26	2,238.94	1,372.62	2,130.00	1,700.00	23.85%	
977	HD-5313-003	瘦客户机	N110	常州吉诺信息科技有限公司	台	1	2022-5-26	2022-5-26	2,238.94	1,372.62	2,130.00	1,700.00	23.85%	
978	HD-5313-004	瘦客户机	N110	常州吉诺信息科技有限公司	台	1	2022-5-26	2022-5-26	2,238.94	1,372.62	2,130.00	1,700.00	23.85%	
979	HD-5313-005	瘦客户机	N110	常州吉诺信息科技有限公司	台	1	2022-5-26	2022-5-26	2,238.94	1,372.62	2,130.00	1,700.00	23.85%	
980	HD-5202-056	格力空调	KFR-50LW/(50530)FNHAU-B3	常州市欣泰好电器有限公司	台	1	2022-6-1	2022-6-1	4,380.53	2,806.49	4,210.00	3,370.00	20.08%	
981	HD-3203-548	中型货架		常州市欣泰好电器有限公司	套	1	2022-6-15	2022-6-15	144,557.52	113,399.64	146,000.00	129,940.00	14.59%	
982	HD-5312-246	显示器	E2222H	常州吉诺信息科技有限公司	台	1	2022-6-14	2022-6-14	822.12	526.76	780.00	640.00	21.50%	
983	HD-5312-247	显示器	E221V8	常州吉诺信息科技有限公司	台	1	2022-6-14	2022-6-14	851.33	545.44	810.00	660.00	21.00%	
984	HD-5201-050	天加空调	TSA/K50KRDQE3-A	常州市欣泰好电器有限公司	台	1	2022-6-23	2022-6-23	8,495.58	5,442.92	8,160.00	6,690.00	22.91%	
985	HD-5306-010	访问管理一体机		常州爱索电子有限公司	台	1	2022-6-23	2022-6-23	8,849.56	5,669.76	8,410.00	6,900.00	21.70%	
986	HD-5306-009	考勤机		常州爱索电子有限公司	台	1	2022-6-23	2022-6-23	3,539.83	2,267.91	3,360.00	2,760.00	21.70%	
987	HD-5306-008	考勤机		常州爱索电子有限公司	台	1	2022-6-23	2022-6-23	3,539.82	2,267.90	3,360.00	2,760.00	21.70%	
988	HD-5306-011	考勤机		常州爱索电子有限公司	台	1	2022-6-23	2022-6-23	3,539.82	2,267.90	3,360.00	2,760.00	21.70%	
989	HD-5302-117	备份服务器		常州鑫鸿网络科技有限公司	台	1	2022-6-30	2022-6-30	294,690.27	188,870.01	303,530.00	248,890.00	31.78%	

固定资产—电子设备评估明细表

评估基准日：2023年7月31日

表4.8-6
共25页，第24页
金额单位：人民币元

被评估单位：常州华达科捷光电仪器有限公司

序号	设备编号	设备名称	规格型号	生产厂家	计量单位	数量	购置日期	启用日期	账面价值		评估价值		增值率	备注	
									原值	净值	原值	净值			
990	HD-5302-118	VMware服务器	定制	常州鑫鸿网络科技有限公司	台	1	2022-6-30	2022-6-30	155,486.81	99,617.23	160,150.00	131,320.00	82%	31.82%	
991	HD-5301-226	笔记本电脑	DELL LAT3420	常州吉诺信息技术有限公司	台	1	2022-7-22	2022-7-22	4,690.27	3,134.59	4,130.00	3,300.00	80%	5.28%	
992	HD-5301-227	笔记本电脑	LATITUDE3420	常州吉诺信息技术有限公司	台	1	2022-7-27	2022-7-27	4,920.35	3,288.35	4,330.00	3,460.00	80%	5.22%	
993	HD-5205-002	风机风扇	2匹	浙江格标电气股份有限公司	台	1	2022-8-16	2022-8-16	3,715.93	2,586.12	3,720.00	3,270.00	88%	26.44%	
994	HD-5205-003	风机风扇	2匹	浙江格标电气股份有限公司	台	1	2022-8-16	2022-8-16	3,715.93	2,586.12	3,720.00	3,270.00	88%	26.44%	
995	HD-5203-051	格力空调	RF7.2WQ/NHA-N3LJY01	常州市欣泰好电器有限公司	台	1	2022-8-23	2022-8-23	5,698.23	3,965.73	5,700.00	4,850.00	85%	22.30%	
996	HD-5205-004	轿厢空调	AXDTW2101542	江苏安迅电梯工程有限公司	台	1	2022-8-23	2022-8-23	5,247.79	3,652.24	5,250.00	4,460.00	85%	22.12%	
997	HD-5205-005	风机风扇	2匹	浙江格标电气股份有限公司	台	1	2022-9-1	2022-9-1	3,715.93	2,688.83	3,720.00	3,310.00	89%	23.10%	
998	HD-5205-006	风机风扇	2匹	浙江格标电气股份有限公司	台	1	2022-9-1	2022-9-1	3,715.93	2,688.83	3,720.00	3,310.00	89%	23.10%	
999	HD-5205-007	风机风扇	2匹	浙江格标电气股份有限公司	台	1	2022-9-1	2022-9-1	3,715.93	2,688.83	3,720.00	3,310.00	89%	23.10%	
1000	HD-5312-256	显示器	VA2430-h	常州吉诺信息技术有限公司	台	1	2022-9-13	2022-9-13	836.28	605.18	840.00	710.00	85%	17.32%	

固定资产—电子设备评估明细表

评估基准日：2023年7月31日

表4-8-6
共25页，第25页
金额单位：人民币元

被评估单位：常州华通达利锂电仪器有限公司

序号	设备编号	设备名称	规格型号	生产厂家	计量单位	数量	购置日期	启用日期	账面价值		评估价值		增值率	备注	
									原值	净值	原值	成新率			净值
1001	HD-5301-229	笔记本电脑	LATITUDE5430	常州吉诺信息技术有限公司	台	1	2022-9-22	2022-9-22	5,805.31	4,200.71	5,810.00	82%	4,760.00	13.31%	
1002	HD-5301-228	笔记本电脑	LATITUDE3420	常州吉诺信息技术有限公司	台	1	2022-9-22	2022-9-22	4,203.54	3,041.64	4,200.00	82%	3,440.00	13.10%	
1003	HD-5301-230	笔记本电脑		常州吉诺信息技术有限公司	台	1	2022-10-8	2022-10-8	6,155.75	4,624.49	6,160.00	84%	5,170.00	11.80%	
1004	HD-5312-258	显示器		常州吉诺信息技术有限公司	台	1	2022-10-10	2022-10-10	836.28	628.29	840.00	87%	730.00	16.19%	
1005	HD-5312-257	显示器		常州吉诺信息技术有限公司	台	1	2022-10-10	2022-10-10	836.29	628.21	840.00	87%	730.00	16.20%	
1006	HD-5301-231	笔记本电脑	LATITUDE3420	常州吉诺信息技术有限公司	台	1	2022-10-13	2022-10-13	4,203.54	3,157.83	4,200.00	84%	3,530.00	11.79%	
1007	HD-5301-232	笔记本电脑	LATITUDE5531	常州吉诺信息技术有限公司	台	1	2022-10-13	2022-10-13	6,238.94	4,686.98	6,240.00	84%	5,240.00	11.80%	
1008	HD-2302-126	3C数码电池测试系统	NBT30V10AC24-T	宁波舜特测控科技股份有限公司	套	1	2022-10-19	2022-10-19	77,493.80	71,712.02	77,490.00	87%	67,420.00	-5.99%	
1009	HD-5106-102	针式打印机	FP-735K	常州吉诺信息技术有限公司	台	1	2022-10-20	2022-10-20	1,522.12	1,143.49	1,520.00	87%	1,320.00	15.44%	
1010	HD-5205-008	空调		常州联裕光电科技有限公司	台	1	2022-10-31	2022-10-31	1,342.88	1,008.80	1,340.00	88%	1,180.00	16.97%	
1011	HD-5301-233	笔记本电脑	LATITUDE 5420	常州吉诺信息技术有限公司	台	1	2022-11-7	2022-11-7	4,628.32	3,604.88	4,630.00	86%	3,980.00	10.41%	
1012	HD-3404-168	KEYSIGHT数据采集仪	LR8450, 2个模块	泓诺(常州)电子科技有限公司	台	1	2022-11-14	2022-11-14	30,973.45	26,865.13	30,970.00	88%	27,250.00	1.43%	
1013	HD-5301-234	台式电脑	组装机	常州吉诺信息技术有限公司	台	1	2022-11-16	2022-11-16	5,309.73	4,135.65	5,310.00	86%	4,570.00	10.50%	
1014	HD-3215-276	分析天平	(电子)奥:20g精称(量程分一)(4位)	常州勤瑞如电子科技有限公司	台	1	2022-11-25	2022-11-25	1,769.91	1,535.11	1,770.00	91%	1,610.00	4.88%	
1015	HD-5301-235	笔记本电脑	LATITUDE3420	常州吉诺信息技术有限公司	台	1	2022-12-13	2022-12-13	6,340.71	5,113.89	6,340.00	88%	5,580.00	9.11%	
1016	HD-5106-103	激光快速打印机(3D打印机)	LITE600	上海联泰科技股份有限公司	台	1	2022-12-20	2022-12-20	256,637.17	206,986.95	256,640.00	93%	238,680.00	15.31%	
1017	HD-5106-104	针式打印机	LQ-82KF	常州吉诺信息技术有限公司	台	1	2023-2-2	2023-2-2	1,646.02	1,418.52	1,650.00	92%	1,520.00	7.15%	
1018	HD-5301-236	笔记本电脑	LATITUDE 3420	常州吉诺信息技术有限公司	台	1	2023-2-20	2023-2-20	3,097.35	2,669.30	3,100.00	92%	2,850.00	6.77%	
1019	HD-3203-552	货架	定制	常州吉诺信息技术有限公司	套	1	2023-3-21	2023-3-21	112,984.05	105,490.93	112,980.00	96%	108,460.00	2.81%	
1020	HD-5301-237	笔记本电脑	latitude 5420	常州吉诺信息技术有限公司	台	1	2023-4-7	2023-4-7	4,495.58	4,122.80	4,500.00	94%	4,230.00	2.60%	
1021	HD-5106-107	针式打印机	FP--550K	常州吉诺信息技术有限公司	台	1	2023-4-7	2023-4-7	1,000.00	917.08	1,000.00	95%	950.00	3.50%	
1022	HD-5302-119	atrus服务器	定制	常州鑫鸿网络科技有限公司	台	1	2023-4-7	2023-4-7	61,327.43	56,242.16	61,330.00	95%	58,260.00	3.59%	
1023	HD-5106-105	证卡打印机	ZC300	常州吉诺信息技术有限公司	台	1	2023-4-7	2023-4-7	6,221.24	5,705.36	6,220.00	95%	5,910.00	3.59%	
1024	HD-5301-238	笔记本电脑	Latitude 3420	常州吉诺信息技术有限公司	台	1	2023-4-19	2023-4-19	5,840.71	5,356.39	5,840.00	94%	5,490.00	2.49%	
1025	HD-5312-261	显示器	VX2880-4K-hdu	常州吉诺信息技术有限公司	台	1	2023-4-26	2023-4-26	2,008.85	1,842.29	2,010.00	95%	1,910.00	3.68%	
1026	HD-5301-266	笔记本电脑	ZB00K POWER9	常州吉诺信息技术有限公司	台	1	2023-4-27	2023-4-27	11,503.54	10,544.83	11,500.00	94%	10,810.00	2.51%	
1027	HD-5301-265	笔记本电脑	LATITUDE3420	常州吉诺信息技术有限公司	台	1	2023-4-27	2023-4-27	5,840.71	5,356.39	5,840.00	94%	5,490.00	2.49%	
1028	HD-5301-267	笔记本电脑	Latitude 3420	常州吉诺信息技术有限公司	台	1	2023-5-4	2023-5-4	5,840.71	5,517.83	5,840.00	96%	5,610.00	1.67%	
1029	HD-3512-156	七格保温架(配不锈钢11份盘)	2500*700*800	常州市泽远厨用品有限公司	个	1	2023-5-24	2023-5-24	3,650.00	3,528.96	3,650.00	98%	3,580.00	1.45%	
1030	HD-5507-066	金厨鑫电磁双眼大锅灶	2000*1100*800	常州市泽远厨用品有限公司	台	1	2023-5-24	2023-5-24	9,800.00	9,238.26	9,800.00	98%	9,600.00	3.69%	
1031	HD-3512-154	双眼水池(加深型)	1500*750*800	常州市泽远厨用品有限公司	台	1	2023-5-24	2023-5-24	2,700.00	2,610.46	2,700.00	98%	2,650.00	1.51%	
1032	HD-5204-027	五带六门冰箱	1800*750*1900	常州市泽远厨用品有限公司	台	1	2023-5-24	2023-5-24	5,600.00	5,290.44	5,600.00	97%	5,430.00	2.64%	
1033	HD-3512-155	四门碗柜	1200*500*1800	常州市泽远厨用品有限公司	个	1	2023-5-24	2023-5-24	2,300.00	2,223.74	2,300.00	98%	2,250.00	1.18%	
1034	HD-5507-067	康之美单门蒸饭车	十二盘	常州市泽远厨用品有限公司	台	1	2023-5-24	2023-5-24	2,350.00	2,220.10	2,350.00	98%	2,300.00	3.60%	
1035	HD-5301-268	平板电脑	Microsoft Surface Pro 9	常州吉诺信息技术有限公司	台	1	2023-6-21	2023-6-21	17,723.89	17,234.00	17,720.00	98%	17,370.00	0.79%	
1036	HD-3404-186	数据采集仪	LR8450,2个模块	泓诺(常州)电子科技有限公司	台	1	2023-7-14	2023-7-14	30,973.45	30,973.45	30,970.00	100%	30,970.00	-0.01%	
		总计				2440			12,887,624.83	2,494,246.99	11,612,630.00		5,127,530.00	105.57%	
		减：电子设备减值准备							12,887,624.83	2,494,246.99	11,612,630.00		5,127,530.00	105.57%	
		合计				2440									

评估人员：陈辉

被评估单位填表人：周兴平

填表日期：2023年8月

无形资产—其他无形资产评估明细表

评估基准日：2023年7月31日

表4-13-3
共7页，第1页
金额单位：人民币元

被评估单位：常州华达科捷光电仪器有限公司

序号	无形资产类型	无形资产名称和内容	权证编号	法定有效期	取得日期	预计使用年限	原始入账价值	账面价值	尚可使用年限	评估价值	增减值	增值率%	备注
1	软件	ENTRY技术开发费	/	/	2015年9月	10	33,962.26	7,075.42	2.17	30,200.00	23,124.58	326.83%	
2	软件	接收器软件	/	/	2011年7月	10	5,000.00	0.00	0.00	3,300.00	3,300.00	0.00%	
3	软件	AUTOCAD软件	/	/	2011年9月	5	33,495.15	0.00	0.00	21,900.00	21,900.00	0.00%	
4	软件	PACT-360光管自动检测系统软件	/	/	2013年2月	10	18,867.92	0.00	0.00	14,200.00	14,200.00	0.00%	
5	软件	AUTOCAD软件	/	/	2011年9月	5	33,495.15	0.00	0.00	21,900.00	21,900.00	0.00%	
6	软件	AUTOCAD软件	/	/	2011年9月	5	33,495.14	0.00	0.00	21,900.00	21,900.00	0.00%	
7	软件	AUTOCAD软件	/	/	2011年9月	5	33,495.14	0.00	0.00	21,900.00	21,900.00	0.00%	
8	软件	擎天信息处理平台软件V5.0	/	/	2012年5月	10	3,247.86	0.00	0.00	2,000.00	2,000.00	0.00%	
9	软件	勤哲EXCEL服务器软件V2010	/	/	2012年5月	10	2,649.57	0.00	0.00	2,000.00	2,000.00	0.00%	
10	软件	勤哲EXCEL服务器软件V2010	/	/	2012年5月	10	8,547.01	0.00	0.00	5,900.00	5,900.00	0.00%	
11	软件	金蝶K3软件	/	/	2015年1月	10	18,376.07	2,603.44	1.50	14,200.00	11,596.56	445.43%	
12	软件	金蝶K3软件	/	/	2015年3月	10	2,136.75	338.16	1.67	1,400.00	1,061.84	314.01%	
13	软件	ERP软件	/	/	2015年4月	10	129,047.73	21,507.86	1.75	106,200.00	84,692.14	393.77%	
14	软件	VMWARE软件	/	/	2015年4月	10	72,649.57	12,108.39	1.75	53,100.00	40,991.61	338.54%	
15	软件	网络平台软件	/	/	2015年6月	10	400,000.00	73,333.40	1.92	297,400.00	224,066.60	305.55%	
16	软件	金蝶软件	/	/	2015年7月	10	70,085.47	13,432.86	2.00	53,100.00	39,667.14	295.30%	
17	软件	厦门金达信息技术有限公司固定资产管理软件	/	/	2015年8月	10	8,000.00	1,599.86	2.08	5,800.00	4,200.14	262.53%	
18	软件	金蝶软件	/	/	2015年9月	10	17,777.78	3,703.63	2.17	10,200.00	6,496.37	175.41%	
19	软件	天瑞X荧光光谱仪ROHS V2.0软件费	/	/	2015年12月	10	74,358.97	17,350.34	2.42	60,200.00	42,849.66	246.97%	
20	软件	恩杰计算机软件	/	/	2015年12月	10	71,794.87	16,752.16	2.42	53,100.00	36,347.84	216.97%	
21	软件	金蝶软件	/	/	2016年3月	10	46,538.46	12,022.46	2.67	34,200.00	22,177.54	184.47%	
22	软件	软件（金天地并账）	/	/	2016年11月	10	6,000.00	0.00	3.33	4,000.00	4,000.00	0.00%	
23	软件	CAXA协同管理软件 v2015网络版	/	/	2016年12月	10	19,230.77	6,410.10	3.42	14,200.00	7,789.90	121.53%	
24	软件	CAXA协同管理软件 v2015网络版	/	/	2016年12月	10	83,470.09	28,490.06	3.42	63,700.00	35,209.94	123.59%	
25	软件	蓝牙测距仪软件	/	/	2016年12月	10	89,622.64	29,874.01	3.42	71,700.00	41,825.99	140.01%	
26	软件	Solid works 三维设计软件	/	/	2017年4月	10	164,102.56	60,171.00	3.75	113,300.00	53,129.00	88.30%	
27	软件	Solid works 三维设计软件	/	/	2017年4月	10	164,102.56	60,171.00	3.75	113,300.00	53,129.00	88.30%	
28	软件	Citrix License 软件	/	/	2017年8月	10	32,692.31	13,076.75	4.08	24,800.00	11,723.25	89.65%	
29	软件	CAXA协同管理软件 v2015网络版	/	/	2017年8月	10	23,504.27	9,401.66	4.08	14,200.00	4,798.34	51.04%	
30	软件	CAXA协同管理软件 v2015网络版	/	/	2017年8月	10	23,504.28	9,401.67	4.08	14,200.00	4,798.33	51.04%	
31	软件	Solid works 三维设计软件增加3个站点	/	/	2017年9月	10	61,538.46	25,128.23	4.17	49,500.00	24,371.77	96.99%	
32	软件	Solid works 三维设计软件增加3个站点	/	/	2017年9月	10	61,538.46	25,128.23	4.17	49,500.00	24,371.77	96.99%	
33	软件	用友T6软件	/	/	2017年9月	10	25,641.03	10,469.88	4.17	21,200.00	10,730.12	102.49%	
34	软件	金蝶软件	/	/	2017年11月	10	12,307.69	5,230.94	4.33	10,200.00	4,969.06	94.99%	
35	软件	Solid works 软件标准版1套 白金版1套	/	/	2017年12月	10	96,153.85	41,666.76	4.42	77,800.00	36,133.24	86.72%	
36	软件	Solid works 软件标准版1套 白金版1套	/	/	2017年12月	10	96,153.85	41,666.76	4.42	77,800.00	36,133.24	86.72%	
37	软件	蓝牙测距仪软件	/	/	2017年12月	10	17,924.53	7,767.34	4.42	13,100.00	5,332.66	68.65%	
38	软件	虚拟CITRIX构架服务软件费	/	/	2018年2月	10	22,649.57	10,192.15	4.58	18,800.00	8,607.85	84.40%	
39	软件	金蝶软件	/	/	2018年2月	10	25,384.62	11,423.01	4.58	21,800.00	10,376.99	90.84%	
40	软件	Solid works 三维设计软件	/	/	2018年3月	10	20,512.82	9,401.72	4.67	18,800.00	9,398.28	99.96%	

无形资产—其他无形资产评估明细表

评估基准日：2023年7月31日

被评估单位：常州华达科捷光电仪器有限公司

表4-13-3
共7页，第2页
金额单位：人民币元

序号	无形资产类型	无形资产名称和内容	权证编号	法定有效期	取得日期	预计使用年限	原始入账价值	账面价值	尚可使用年限	评估价值	增减值	增值率%	备注
41	软件	Solid works 三维设计软件	/	/	2018年3月	10	20,512.82	9,401.72	4.67	18,800.00	9,398.28	99.96%	
42	软件	爱数易享云软件(易享云S8010内存管理控制台)	/	/	2018年3月	10	52,136.75	23,896.14	4.67	41,400.00	17,503.86	73.25%	
43	软件	Vmware服务器虚拟化软件	/	/	2018年4月	10	63,247.86	29,515.47	4.75	56,400.00	26,884.53	91.09%	
44	软件	泛微协同商务软件 V8.0	/	/	2018年4月	10	43,589.74	20,341.79	4.75	37,600.00	17,258.21	84.84%	
45	软件	泛微协同商务软件 V8.0	/	/	2018年5月	10	43,965.52	20,883.59	4.83	37,600.00	16,716.41	80.05%	
46	软件	ROSE软件	/	/	2018年5月	10	14,655.17	6,961.05	4.83	10,900.00	3,938.95	56.59%	
47	软件	泛微协同软件费	/	/	2018年7月	10	43,965.52	21,616.35	5.00	37,600.00	15,983.65	73.94%	
48	软件	泛微协同软件费	/	/	2018年9月	10	66,379.31	33,742.86	5.17	50,800.00	17,057.14	50.55%	
49	软件	泛微协同软件费	/	/	2018年12月	10	51,724.14	27,586.40	5.42	40,000.00	12,413.60	45.00%	
50	软件	SolidWorks Simulation Premium软件系统	/	/	2018年1月	10	48,243.33	24,925.68	4.50	37,600.00	12,674.32	50.85%	
51	软件	SolidWorks Simulation Premium软件系统	/	/	2018年1月	10	48,243.33	24,925.68	4.50	37,600.00	12,674.32	50.85%	
52	软件	SolidWorks Simulation Premium软件系统	/	/	2018年1月	10	48,243.33	24,925.68	4.50	37,600.00	12,674.32	50.85%	
53	软件	SolidWorks Simulation Premium软件系统	/	/	2018年1月	10	48,243.33	24,925.68	4.50	37,600.00	12,674.32	50.85%	
54	软件	SolidWorks Simulation Premium软件系统	/	/	2018年1月	10	48,243.33	24,925.68	4.50	37,600.00	12,674.32	50.85%	
55	软件	SolidWorks PDM软件系统	/	/	2018年1月	10	83,070.92	42,919.93	4.50	67,700.00	24,780.07	57.74%	
56	软件	SolidWorks PDM软件系统	/	/	2018年1月	10	83,070.92	42,919.93	4.50	67,700.00	24,780.07	57.74%	
57	软件	SolidWorks PDM软件系统	/	/	2018年1月	10	83,070.91	42,919.92	4.50	67,700.00	24,780.08	57.74%	
58	软件	SolidWorks PDM软件系统	/	/	2018年1月	10	83,070.92	42,919.93	4.50	67,700.00	24,780.07	57.74%	
59	软件	SolidWorks PDM软件系统	/	/	2018年1月	10	83,070.92	42,919.93	4.50	67,700.00	24,780.07	57.74%	
60	软件	耦合系统	/	/	2018年12月	10	137,317.24	73,235.87	5.42	105,300.00	32,064.13	43.78%	
61	软件	SolidWorks Simulation Premium软件系统	/	/	2019年1月	10	41,777.19	22,629.40	5.50	39,800.00	17,170.60	75.88%	
62	软件	SolidWorks Simulation Premium软件系统	/	/	2019年1月	10	41,777.19	22,629.40	5.50	39,800.00	17,170.60	75.88%	
63	软件	SolidWorks Simulation Premium软件系统	/	/	2019年1月	10	41,777.19	22,629.40	5.50	39,800.00	17,170.60	75.88%	
64	软件	SolidWorks Simulation Premium软件系统	/	/	2019年1月	10	41,777.19	22,629.40	5.50	39,800.00	17,170.60	75.88%	
65	软件	SolidWorks Simulation Premium软件系统	/	/	2019年1月	10	41,777.19	22,629.40	5.50	39,800.00	17,170.60	75.88%	
66	软件	泛微协同软件费	/	/	2019年3月	10	41,379.31	23,103.33	5.67	39,800.00	16,696.67	72.27%	
67	软件	软件(OA软件)	/	/	2019年8月	10	26,548.67	15,929.16	6.08	20,700.00	4,770.84	29.95%	
68	软件	软件(南京警天)	/	/	2019年11月	10	17,699.12	11,062.07	6.33	15,900.00	4,837.93	43.73%	
69	软件	PACT光管数字化检测系统	/	/	2020年3月	10	530,973.44	349,357.48	6.67	504,400.00	154,842.52	44.30%	
70	软件	雷达接收发射测试软件	/	/	2020年6月	10	37,735.85	25,786.02	6.92	33,000.00	7,213.98	27.98%	
71	软件	PCB软件系统	/	/	2020年7月	10	50,619.47	35,011.75	7.00	44,200.00	9,188.25	26.24%	
72	软件	PCB软件系统	/	/	2020年7月	10	50,619.47	35,011.75	7.00	44,200.00	9,188.25	26.24%	
73	软件	PCB软件系统	/	/	2020年7月	10	50,619.46	35,011.74	7.00	44,200.00	9,188.26	26.24%	
74	软件	PCB软件系统	/	/	2020年7月	10	50,619.47	35,011.74	7.00	44,200.00	9,188.26	26.24%	
75	软件	PCB软件系统	/	/	2020年7月	10	50,619.47	35,011.74	7.00	44,200.00	9,188.26	26.24%	
76	软件	金蝶增加站点	/	/	2020年8月	10	42,477.88	29,734.59	7.08	38,500.00	8,765.41	29.48%	
77	软件	LD挑选和LD准直系统软件	/	/	2020年9月	10	26,415.09	18,710.56	7.17	26,400.00	7,689.44	41.10%	
78	软件	三坐标软件升级(Pro (Dec) 软件升级到CA (Dec))	/	/	2020年1月	10	52,212.39	37,418.98	6.50	52,200.00	14,781.02	39.50%	
79	软件	MES项目二期	/	/	2021年12月	10	150,943.40	125,786.20	8.42	150,900.00	25,113.80	19.97%	
80	软件	优森仓库管理(WMS)标准版软件	/	/	2022年2月	10	92,035.40	78,230.12	8.58	92,000.00	13,769.88	17.60%	

无形资产—其他无形资产评估明细表

评估基准日：2023年7月31日

表4-13-3
共7页，第3页
金额单位：人民币元

被评估单位：常州华达科技光电仪器有限公司

序号	无形资产类型	无形资产名称和内容	权证编号	法定有效期	取得日期	预计使用年限	原入账价值	账面价值	尚可使用年限	评估价值	增减值	增值率%	备注
81	软件	进料加工软件南京擎天	/	/	2022年4月	10	26,194.69	22,702.05	8.75	26,200.00	3,497.95	15.41%	
82	软件	泛微协同商务软件	/	/	2022年6月	10	69,911.50	61,755.10	8.92	69,900.00	8,144.90	13.19%	
83	软件	擎天全税通企业无纸化单证管理系统软件 南京擎天全税通信息	/	/	2023年1月	10	33,628.32	31,666.64	9.50	33,600.00	1,933.36	6.11%	
84	软件	检测软件开发	/	/	2023年5月	10	175,471.71	171,084.93	9.83	175,500.00	4,415.07	2.58%	
85	软件	空压机远程一键启动/关闭软件	/	/	2023年6月	10	7,079.65	6,961.65	9.92	7,100.00	138.35	1.99%	
86	专利	一种产生多方向准直光束的光学器件	2015102664552	20		10							
87	专利	制造多束光效果的光学元件	2012100764054	20		10							
88	专利	一种视窗模块、一种视窗以及具有该视窗的激光投影仪	2012105192988	20		10							
89	专利	锁紧装置及具有该锁紧装置的激光准直仪器	2013101068897	20		10							
90	专利	一种调整机构及具有该调整机构的激光准直仪器	2013101360368	20		10							
91	专利	一种激光控制电路、控制方法及具有该控制电路的激光墨线仪	2014101064246	20		10							
92	专利	一种平地机控制系统及其控制方法	2014101115695	20		10							
93	专利	一种用于充电电池的充电保护电路	2014103312594	20		10							
94	专利	一种用于激光模组的驱动电路及具有该驱动电路的激光投影仪	2015101952590	20		10							
95	专利	一种中心穿线定位装置	2015102246570	20		10							
96	专利	一种用于光电仪器的透气构件	2015103064546	20		10							
97	专利	一种具有充电电池的激光仪器	2015103890033	20		10							
98	专利	一种分光模块及具有该分光模块的激光投影仪	201510398490X	20		10							
99	专利	一种分光结构及具有该分光结构的激光投影仪	2015105566941	20		10							
100	专利	一种模组结构及具有该模组结构的激光准直仪器	2015107375313	20		10							
101	专利	一种金属光学反射器	2016102983957	20		10							
102	专利	一种测量工具	2017105147985	20		10							
103	专利	一种环形光束生成的光学透镜	2015102664675	10		10							
104	专利	一种用于激光扫描仪的电机控制电路	2014104157026	10		10							
105	专利	一种激光测距系统	201721689951X	10		10							
106	专利	一种光学系统及投影仪	201921405793X	10		10							
107	专利	一种过放电保护电路及一种激光仪器	202022097653X	10		10							
108	专利	一种用于红外热像仪的温度校正结构及红外热像仪	202121128854X	10		10							
109	专利	一种轴系结构及一种激光投影仪	202220711006X	10		10							
110	专利	一种用于光电仪器的监控系统及具有该监控系统的激光投影仪	2015202602246	10		10							
111	专利	一种检测装置以及具有该检测装置的激光准直仪器	2015203327922	10		10							
112	专利	一种用于激光模组的控制电路及具有该控制电路的激光准直仪	2015203335149	10		10							
113	专利	一种微调结构	2015203557318	10		10							
114	专利	一种用于消除齿轮回隙的结构	2015203581035	10		10							
115	专利	一种用于光电仪器的透气构件	2015203858936	10		10							
116	专利	一种充电控制电路及具有该充电控制电路的激光仪器	2015204308524	10		10							
117	专利	一种分光结构及具有该分光结构的激光投影仪	2015206802735	10		10							
118	专利	一种壁挂架	2016200831071	10		10							
119	专利	一种激光水平尺	2016201189250	10		10							
120	专利	一种激光模组及具有该激光模组的激光准直仪	2016203915435	10		10							

无形资产—其他无形资产评估明细表

评估基准日：2023年7月31日

被评估单位：常州华达科技光电仪器有限公司
 表4-13-3
 共7页，第4页
 金额单位：人民币元

序号	无形资产类型	无形资产名称和内容	权证编号	法定有效期	取得日期	预计使用年限	原始入账价值	账面价值	尚可使用年限	评估价值	增减值	增值率%	备注
121	专利	一种微调机构	2016204084617	10		10							
122	专利	一种微调机构	2016205468525	10		10							
123	专利	一种激光扫描放样装置	2016205822064	10		10							
124	专利	一种激光投影机	2017202776016	10		10							
125	专利	一种微镜扫描仪	2017202776020	10		10							
126	专利	一种投影机模组	2017207254864	10		10							
127	专利	一种投影机模组	2017207254879	10		10							
128	专利	一种激光测准系统	2018200358621	10		10							
129	专利	一种激光测准系统	2018200360833	10		10							
130	专利	一种用于固定光学仪器的工作台及激光投影机	2018210947035	10		10							
131	专利	一种用于固定光学仪器的工作台及激光投影机	2018210947868	10		10							
132	专利	一种用于激光仪器的监测装置及一种激光仪器	2018211802141	10		10							
133	专利	一种激光扫描仪	2018212639077	10		10							
134	专利	一种激光扫描仪	2018212645256	10		10							
135	专利	一种激光仪器	2018213184933	10		10							
136	专利	一种光路结构和使用该光路结构的激光投影机	2019205372846	10		10							
137	专利	一种用于扫描仪的整平系统及一种扫描仪	2019210580726	10		10							
138	专利	一种传动结构及投影机	2019212104419	10		10							
139	专利	一种光学系统及投影机	2019214057605	10		10							
140	专利	一种激光投影机	2019220569865	10		10							
141	专利	一种激光投影仪的分光系统及一种激光投影机	2020222707011	10		10							
142	专利	一种激光标线工具	2020210034467	10		10							
143	专利	多光轴光学系统、红外热成像仪及其调整装置	2020215194778	10		10							
144	专利	一种用于电子器件的失效保护电路及一种激光准直仪	2020217550442	10		10							
145	专利	一种激光标线仪的光学系统及一种激光标线仪	2020225964134	10		10							
146	专利	一种激光水平仪	2021203248095	10		10							
147	专利	一种激光接收装置	2021207250234	10		10							
148	专利	一种红外热像仪	2021207307660	10		10							
149	专利	一种激光二极管管的控制系统及激光仪器	2021209814405	10		10							
150	专利	一种激光投影机	2022203827054	10		10							
151	专利	一种避震三脚架	2022214556094	10		10							
152	专利	一种窗框结构及一种360°激光投影机	2022214557576	10		10							
153	专利	一种激光投影机垂直吊系统及激光投影机	2022218208856	10		10							
154	专利	一种用于电力系统的在线测温与监控系统	2022218224257	10		10							
155	专利	一种防误操作的开机装置及一种激光投影机	2022219500112	10		10							
156	专利	一种过放电保护电路及激光仪器	2022223571977	10		10							
157	专利	一种功耗调整电路及一种激光投影机	2023202883992	10		10							
158	专利	激光投影机	201530521290X	15		10							
159	专利	扫描仪	201630652240X	15		10							
160	专利	激光测距仪	201630652258X	15		10							

无形资产—其他无形资产评估明细表

评估基准日：2023年7月31日

表4-13-3
共7页，第5页
金额单位：人民币元

被评估单位：常州华达科捷光电仪器有限公司

序号	无形资产类型	无形资产名称和内容	权证编号	法定有效期	取得日期	预计使用年限	原始入账价值	账面价值	尚可使用年限	评估价值	增减值	增值率%	备注
161	专利	吹塑箱	202030546663X	15		10							
162	专利	自动激光测距精放仪	2013300192120	15		10							
163	专利	激光接收器	2013304252012	15		10							
164	专利	控制器	2013304252205	15		10							
165	专利	接收器	2014304272858	15		10							
166	专利	充电器	2014304272896	15		10							
167	专利	激光测距仪	2015300810470	15		10							
168	专利	激光水平尺	2015305212914	15		10							
169	专利	激光测距仪	2015305212929	15		10							
170	专利	激光测距仪	2015305212933	15		10							
171	专利	激光测距仪(L4P1)	2016301916689	15		10							
172	专利	扫描仪	2016306521869	15		10							
173	专利	测距仪	2017302790358	15	2012年至今	10	3,273,591.75	1,504,542.70		34,620,000.00	33,115,457.30	2201.03%	
174	专利	测距仪	2017302790358	15		10							
175	专利	激光测距仪的壁挂架	2018301059891	15		10							
176	专利	激光测距仪	2018302807866	15		10							
177	专利	激光测距仪	2018302807870	15		10							
178	专利	激光测距仪	2018302808939	15		10							
179	专利	激光测距仪	2018302810229	15		10							
180	专利	激光测距仪	2018303089622	15		10							
181	专利	激光测距仪	2018303244064	15		10							
182	专利	测距仪	2019301249392	15		10							
183	专利	激光测距仪(CCL460G)	2019307399336	15		10							
184	专利	激光测距仪(A4018)	2019307404955	15		10							
185	专利	激光接收器	2020300200945	15		10							
186	专利	手持式红外热像仪(G7003)	2020303317128	15		10							
187	专利	附件式红外热像仪(G7008)	2020303329549	15		10							
188	专利	红外测温装置	2020306799137	15		10							
189	专利	全站仪(MTS-680)	2020306984797	15		10							
190	专利	双头测距仪	2021300033773	15		10							
191	专利	红外测温装置(CBT-3C)	2021300994338	15		10							
192	专利	激光测距仪	2021303927087	15		10							
193	专利	蓝牙遥控器	2022307702015	15		10							
194	专利	激光接收器	2022307702034	15		10							
195	专利	激光接收器	2022307711033	15		10							
196	专利	激光测距仪	2022307741429	15		10							
197	专利	三脚架(WB-16)	EU001812900	15		10							
198	专利	激光测距仪(LP805)	EU0018128680001S	15		10							
199	专利	激光测距仪(PL25)	EU0018128680002S	15		10							
200	专利	激光测距仪(LP50)	EU0018128680003S	15		10							

无形资产—其他无形资产评估明细表

评估基准日：2023年7月31日

表4-13-3
共7页，第6页
金额单位：人民币元

被评估单位：常州华达科捷光电仪器有限公司

序号	无形资产类型	无形资产名称和内容	权证编号	法定有效期	取得日期	预计使用年限	原入账价值	账面价值	尚可使用年限	评估价值	增减值	增值率%	备注
201	专利	激光投影仪 (SK102)	EU0019956550001S	15		10							
202	专利	支架(SK102)	EU0019956300001S	15		10							
203	专利	支架(WB-6磁铁)	EU0019956300002S	15		10							
204	专利	支架 (WB-6夹紧)	EU0019956300003S	15		10							
205	专利	激光投影仪 (LP628N)	EU0020390570001S	15		10							
206	专利	激光投影仪(LP528)	EU0020390570002S	15		10							
207	专利	激光接收器	EU0013941420001S	15		10							
208	专利	控制器	EU0013941420002S	15		10							
209	专利	自动激光测精放仪	US29/460072	15		10							
210	专利	一种激光投影仪	US14/381897	20		10							
211	专利	一种视窗模块、一种视窗以及具有该视窗的激光投影仪	EP2013859860	20		10							
212	专利	一种视窗模块、一种视窗以及具有该视窗的激光投影仪	DE602013039541	20		10							
213	专利	一种激光控制电路、控制方法及具有该控制电路的激光投影仪	EP2015765283	20		10							
214	专利	一种激光控制电路、控制方法及具有该控制电路的激光投影仪	DE602015039105	20		10							
215	专利	一种激光测点装置	JP2020600027U	10		10							
216	专利	全站仪 (MTS-680)	EU008534739	15		10							
217	专利	红外测温装置	EU008520233	15		10							
218	专利	全站仪 (MTS-680)	CHI46064	15		10							
219	专利	红外测温装置 (CBT-3C)	EU008649156	15		10							
220	专利	红外测温装置	JP2021008097D	15		10							
221	专利	一种测量工具	JP2019371455	20		9.166666667							
222	专利	一种激光标线仪的光学系统及一种激光标线仪	DE202021106015	10		10							
223	专利	一种激光标线仪的光学系统及一种激光标线仪	JP2021004298U	10		10							
224	专利	一种光路结构和使用该光路结构的激光投影仪	JP2021545735	20		10							
225	专利	一种激光测点装置	EP2018847994	20		10							
226	专利	一种激光测点装置	DE602018034311	20		10							
227	专利	红外测温装置 (CBT-3C)	JP2021017838D	15		10							
228	专利	一种激光测点装置	US16/641292	20		10							
229	专利	一种测量工具	EP2017916300	20		10							
230	专利	一种测量工具	DE602017061124	20		10							
231	专利	一种激光测准系统	US16/960882	20		10							
232	专利	红外测温装置 (CBT-3C)	US29/804555	15		10							
233	专利	一种脚架	PCT/CN2007/002582	20		10							
234	专利	激光划线装置	PCT/CN2007/003020	20		10							
235	专利	一种非接触式光电感应装置	PCT/CN2008/001785	20		10							
236	专利	一种激光投影仪	PCT/CN2008/001784	20		10							
237	专利	一种同时具备点线投射的激光投影仪	PCT/CN2008/001786	20		10							
238	专利	电子液位传感器	PCT/CN2010/001038	20		10							
239	专利	激光点线投射仪	PCT/CN2010/001792	20		10							
240	专利	支架	PCT/CN2012/000248	20		10							

无形资产—其他无形资产评估明细表

评估基准日：2023年7月31日

表4-13-3

共7页，第7页
金额单位：人民币元

被评估单位：常州华达科捷光电仪器有限公司

序号	无形资产类型	无形资产名称和内容	权证编号	法定有效期	取得日期	预计使用年限	原入账价值	账面价值	尚可使用年限	评估价值	增减值	增值率%	备注
241	专利	一种激光投影仪	PCT/CN2012/001673	20		10							
242	专利	一种调整机构及具有该调整机构的激光准直仪器	PCT/CN2013/000628	20		10							
243	专利	一种激光模组控制电路	PCT/CN2013/000850	20		10							
244	专利	一种视窗模块、一种视窗以及具有该视窗的激光投影仪	PCT/CN2013/001323	20		10							
245	专利	一种伺服电机及其控制系统	PCT/CN2014/000074	20		10							
246	专利	一种平地机控制系统及其控制方法	PCT/CN2015/072969	20		10							
247	专利	一种用于激光扫平仪的电机控制电路	PCT/CN2015/086364	20		10							
248	专利	一种激光水平尺	PCT/CN2016/112027	20		10							
249	专利	一种测量工具	PCT/CN2017/092481	20		10							
250	专利	一种微镜扫平仪	PCT/CN2017/118380	20		10							
251	专利	一种激光投影仪	PCT/CN2017/118386	20		10							
252	专利	一种激光投点装置	PCT/CN2018/089591	20		10							
253	专利	一种激光测准系统	PCT/CN2018/125578	20		10							
254	专利	一种旋转工作台	PCT/CN2019/129842	20		10							
255	专利	一种光路结构和使用该光路结构的激光投影仪	PCT/CN2020/082376	20		10							
256	专利	一种用于扫平仪的整平系统及一种扫平仪	PCT/CN2020/098118	20		10							
257	专利	一种激光投影仪	PCT/CN2020/113456	20		10							
258	专利	一种激光标线工具	PCT/CN2021/077822	20		10							
259	软件著作权	激光精密智能测评系统V1.0.0	软著登字第6139602号	50		10							
260	软件著作权	华达激光投影仪数字检测系统软件	软著登字第0307168号	50		10							
261	软件著作权	常州华达锂电电池组测试软件	软著登字第0506808号	50		10							
262	商标	HDOEI	3333631	10		10							
263	商标	LAINO	6940785	10		10							
264	商标	JTD	1980582	10		10							
265	商标	UNILINE	10808124	10		10							
266	商标	HDOEKEEPOINGLEVELBEST	48686105	10		10							
267	商标	LEVELFIX	20213459	10		10							
268	商标	LEVELFIX	20300096	10		10							
269	商标	LIRG	50135033	10		10							
270	商标	LIRG	50124221	10		10							
271	商标	MOBILESENSE	20213248	10		10							
272	商标	UNITOP	10802698	10		10							
273	商标	徕铂	6940786	10		10							
274	商标	智匠坊	19007391	10		10							
275	商标	HDOEKEEPOINGLEVELBEST	302021228019.2 (德国)	10		10							
276	商标	RENO	9439151	10		10							
277	商标	RENO	9493887	10		10							
		合计					8,466,741.00	4,013,039.85		39,375,000.00	35,361,960.15	881.18%	

被评估单位填表人：周兴平

填表日期：2023年8月

评估人员：吴璐珏

长期待摊费用评估明细表

评估基准日：2023年7月31日

表4-16

共3页，第1页
金额单位：人民币元

被评估单位：常州华达科技光电仪器有限公司

序号	费用名称或内容	形成日期	原始发生额	预计摊销月数	账面价值	尚存受益月数	评估价值	增减值	增值率	备注
1	服务费	2021年3月	181,132.07	36.00	40,251.47	8.00	40,251.47	0.00	0.00%	
2	服务费	2021年8月	120,754.71	36.00	43,605.81	13.00	43,605.81	0.00	0.00%	
3	终端防护-火绒杀毒软件服务费 (2021.4.17-2024.4.17)	2021年5月	113,584.90	36.00	26,818.56	11.00	26,818.56	0.00	0.00%	
4	SILICONEXPERT TECHNOLOGIES INC 网站三年使用权 (2021.5.18-2024.5.17)	2022年4月	19,677.00	36.00	5,192.59	24.00	5,192.59	0.00	0.00%	
5	腾讯企业邮箱续费 (2023.8.5-2026.8.4)	2023年8月	102,574.25	36.00	102,574.25	36.00	102,574.25	0.00	0.00%	
6	MK产线1改造	2020年5月	60,785.81	36.00	0.00	0.00				在联合车间中评估
7	MK产线3改造	2020年5月	121,571.56	36.00	937.67	0.00				在联合车间中评估
8	MK产线5改造	2020年5月	182,357.34	36.00	25,327.59	0.00				在联合车间中评估
9	MK产线5改造	2020年5月	121,571.56	36.00	16,885.18	0.00				在联合车间中评估
10	模组1产线改造	2020年5月	20,470.30	36.00	0.00	0.00				在联合车间中评估
11	模组2产线改造	2020年5月	20,470.30	36.00	0.00	0.00				在联合车间中评估
12	MK产线1地坪铺设弹性塑胶地板	2020年7月	44,664.49	36.00	0.00	0.00				在联合车间中评估
13	MK产线3地坪铺设弹性塑胶地板	2020年7月	44,664.46	36.00	387.70	0.00				在联合车间中评估
14	MK产线5地坪铺设弹性塑胶地板	2020年7月	66,996.69	36.00	9,305.07	0.00				在联合车间中评估
15	MK产线5地坪铺设弹性塑胶地板	2020年7月	44,664.46	36.00	6,203.38	0.00				在联合车间中评估
16	雷达调制车间装修	2020年9月	167,821.78	36.00	9,323.32	1.00				在联合车间中评估
17	食堂改造	2021年2月	275,049.50	36.00	53,481.96	6.00				在职工食堂中评估
18	制造大楼二楼厕所改造	2021年3月	49,306.93	36.00	10,957.01	7.00				在联合车间中评估
19	制造大楼二楼弱电项目改造	2021年4月	53,273.83	36.00	13,318.42	8.00				在联合车间中评估
20	联合测试中心改造	2021年6月	83,762.38	36.00	25,594.13	10.00				在联合车间中评估
21	东厂门改造/车辆管理系统、东厂门改造增补	2021年12月	537,755.76	36.00	253,940.22	16.00				在门卫及其他中评估
22	综合大楼外墙涂料粉刷	2022年7月	242,037.87	36.00	161,358.63	23.00				在综合大楼中评估
23	丁香路新建食堂装饰项目	2023年4月	135,136.86	36.00	123,875.46	32.00	131,047.00	7,171.54	5.79%	
24	A2005VA1015外壳上盖和外壳下盖 (2020.10-2023.9)	2020年10月	860,000.00	36.00	71,666.63	3.00	619,200.00	547,533.37	764.00%	
25	A2005开关密封胶圈、电池盖密封胶圈、壳体密封胶圈、机芯橡胶套VA1015电池盖密封胶圈	2020年11月	23,362.84	36.00	2,595.80	4.00	17,082.00	14,486.20	558.06%	
26	A1015旋转底座模具 (2020.12-2023.11)	2020年12月	52,212.39	36.00	7,251.85	5.00	38,106.00	30,854.15	425.47%	
27	A2005塑箱VA1015塑箱内机芯模具 (2020.12-2023.11)	2020年12月	79,646.01	36.00	11,061.92	5.00	58,108.00	47,046.08	425.30%	
28	A2005锁紧滑块、开关滑块VA1015锁紧滑块、电池盖VA2006旋钮等模具 (2020.11-2023.10)	2020年12月	236,041.44	36.00	32,783.43	5.00	172,280.00	139,496.57	425.51%	
29	A4030L型支架上盖前移 (2020.10-2023.9)	2020年10月	53,097.35	36.00	4,424.67	3.00	38,232.00	33,807.33	764.06%	
30	A3028L型支架加粗筋条二次修模 (2020.10-2023.9)	2020年10月	8,849.56	36.00	737.50	3.00	6,336.00	5,598.50	759.12%	
31	A3021按键、充电烟头、导光柱、密封胶条、背部衬垫、底部衬垫VA	2020年11月	44,601.75	36.00	4,955.67	4.00	32,558.00	27,602.33	556.98%	
32	A2006L型支架、下盖、上盖模具 (2020.11-2023.10)	2020年11月	616,000.00	36.00	68,444.47	4.00	449,680.00	381,235.53	557.00%	
33	A3021上盖、下盖、前窗盖VA1016上盖、下盖模具 (2020.11-2023.10)	2020年11月	966,000.00	36.00	107,333.44	4.00	705,180.00	597,846.56	557.00%	
34	A3021电池盖修模费 (2020.11-2023.10)	2020年11月	3,023.01	36.00	335.96	4.00	2,190.00	1,854.04	551.86%	

长期待摊费用评估明细表

评估基准日：2023年7月31日

表4-16

共3页，第2页
金额单位：人民币元

被评估单位：常州华达科捷光电仪器有限公司

序号	费用名称或内容	形成日期	原始发生额	预计摊销月数	账面价值	尚存受益月数	评估价值	增减值	增值率	备注
35	A2006外壳安装板A3021支架盖等模具 (2020.12-2023.11)	2020年12月	395,575.21	36.00	54,940.97	5.00	288,788.00	233,847.03	425.63%	
36	A3021电池板压板、微动开关固定块、齿轮、导光柱等模具 (2020.12-2023.11)	2020年12月	192,035.40	36.00	0.00	5.00	140,160.00	140,160.00	0.00%	
37	A1016弹箱外模、内模A2006弹箱外模、内模模具 (2020.12-2023.11)	2020年12月	228,230.09	36.00	31,698.77	5.00	166,586.00	134,887.23	425.53%	
38	F3006基座基体模具 (2020.12-2023.11)	2020年12月	57,522.12	36.00	0.00	5.00	41,975.00	41,975.00	0.00%	
39	F3006脚踏模具 (2020.12-2023.11)	2020年12月	5,309.73	36.00	737.51	5.00	3,869.00	3,131.49	424.60%	
40	A3021旋钮、电池盖模具 (2020.12-2023.11)	2020年12月	81,948.67	36.00	0.00	5.00	59,787.00	59,787.00	0.00%	
41	A4030微调底座盖板、旋钮、固定片、凸轮+A4030锁紧BA3028微调基座基体、	2020年11月	19,100.88	36.00	2,122.32	4.00	13,943.00	11,820.68	556.97%	
42	A4030电池仓模具 (2020.11-2023.10)	2020年11月	75,000.00	36.00	8,333.44	4.00	54,750.00	46,416.56	556.99%	
43	A4030外壳上盖、外壳下盖、外壳底座、A3028上盖、下盖、后盖模具 (2020.1	2020年11月	1,220,000.00	36.00	135,555.52	4.00	890,600.00	755,044.48	557.00%	
44	A3028大齿轮、小齿轮、基座、蜗轮A3030大齿轮、小齿轮A3028橡胶塞等模具	2020年12月	596,106.19	36.00	82,792.38	5.00	435,153.00	352,360.62	425.60%	
45	A3028电量导光柱、微动开关固定块、电池仓支架左/右模具 (2020.12-2023.11)	2020年12月	36,283.18	36.00	5,039.21	5.00	26,499.00	21,459.79	425.86%	
46	A3028旋钮、微调基座基体、盖板、锁紧环模具 (2020.12-2023.11)	2020年12月	83,185.84	36.00	11,553.52	5.00	60,736.00	49,182.48	425.69%	
47	A4030窗框密封垫、硅胶按键、电源线橡胶套等模具 (2020.12-2023.11)	2020年12月	9,292.04	36.00	1,290.58	5.00	6,789.00	5,498.42	426.04%	
48	A3028电量导光柱、微动开关固定块、电池仓支架左/右模具 (2020.12-2023.11)	2020年12月	36,283.19	36.00	5,039.22	5.00	26,499.00	21,459.78	425.86%	
49	A3028旋钮、微调基座基体、盖板、锁紧环模具 (2020.12-2023.11)	2020年12月	83,185.84	36.00	11,553.52	5.00	60,736.00	49,182.48	425.69%	
50	A4030指示灯A/B、微调开关座模具 (2020.12-2023.11)	2020年12月	15,929.20	36.00	2,212.32	5.00	11,607.00	9,394.68	424.65%	
51	A4030锁紧A、微调蜗轮、底座盖板、玻璃下垫等模具 (2020.12-2023.11)	2020年12月	103,539.82	36.00	14,380.41	5.00	75,555.00	61,174.59	425.40%	
52	A4030指示灯A/B、微调开关座模具 (2020.12-2023.11)	2020年12月	15,929.21	36.00	2,212.33	5.00	11,607.00	9,394.67	424.65%	
53	A4030锁紧A、微调蜗轮、底座盖板、玻璃下垫等模具 (2020.12-2023.11)	2020年12月	103,539.83	36.00	14,380.42	5.00	75,555.00	61,174.58	425.40%	
54	多线仪摆杆、方框模具 (2020.10-2023.9)	2020年10月	47,787.61	36.00	3,982.41	3.00	34,416.00	30,433.59	764.20%	
55	摆杆、配重块模具 (2020.10-2023.9)	2020年10月	31,858.41	36.00	2,654.74	3.00	22,968.00	20,313.26	765.17%	
56	A4005窗罩密封垫、密封圈、玻璃上垫、玻璃下垫模具 (2020.12-2023.11)	2020年12月	22,654.88	36.00	3,146.58	5.00	16,571.00	13,424.42	426.64%	
57	DW112外壳上盖、外壳底座	2021年12月	256,637.16	36.00	121,189.77	17.00	212,978.00	91,788.23	75.74%	
58	A4026左机壳、右机壳、外框、窗罩模具 (2020.12-2023.11)	2020年12月	300,884.95	36.00	41,789.47	5.00	219,657.00	177,867.53	425.63%	
59	窗罩上密封垫、窗罩下密封垫、底座窗罩上密封垫、底座窗罩下密封垫、脚垫、	2022年4月	21,769.92	36.00	12,699.12	21.00	18,792.00	6,092.88	47.98%	
60	多线仪摆杆A4034、地板仪外壳基座DWRFO1模具 (2022.5-2025.4)	2022年5月	81,415.93	36.00	49,754.23	22.00	70,928.00	21,173.77	42.56%	
61	外壳底座A4034、外壳上盖A4034、L型支架A4034、外壳上盖把手嵌件A4034模	2022年6月	796,814.16	36.00	509,075.67	23.00	694,144.00	185,068.33	36.35%	
62	外壳上盖、前窗盖 (A3034) 模具 (2022.6-2025.5)	2022年6月	610,000.00	36.00	389,722.28	23.00	531,432.00	141,709.72	36.36%	
63	摆杆A4044模具 (2022.6-2025.5)	2022年6月	28,318.58	36.00	18,099.39	23.00	24,640.00	6,547.61	36.19%	
64	上盖、下盖、电池盖、L型支架A1025模具	2022年7月	861,946.92	36.00	574,631.28	24.00	759,437.00	184,805.72	32.16%	
65	电量导光柱A3034、开关拨扭、开关拨块、锁紧环A、B、基座	2022年7月	244,247.79	36.00	162,831.87	24.00	215,202.00	52,370.13	32.16%	
66	摆体、方框A1025模具	2022年8月	56,637.16	36.00	39,331.41	25.00	50,490.00	11,158.59	28.37%	
67	A4034内箱EPP模具	2022年8月	46,902.65	36.00	32,571.30	25.00	41,760.00	9,188.70	28.21%	
68	A4030 EPP内衬、A2006澳版内模	2022年8月	76,106.19	36.00	52,851.53	25.00	67,770.00	14,918.47	28.23%	

应付票据评估明细表

评估基准日：2023年7月31日

表5-4

共13页，第1页

金额单位：人民币元

被评估单位：常州华达科捷光电仪器有限公司

序号	户名 (结算对象)	承兑银行	收票单位	发生日期	到期日	账面价值	评估价值	增值额	增值率	备注
1	无锡高云塑料制品有限公司	中信银行城东支行	无锡高云塑料制品有限公司	2023-02-16	2023-08-16	10,000.00	10,000.00	0.00	0.00%	
2	常州金尔赛合成材料科技有限公司	中信银行城东支行	常州金尔赛合成材料科技有限公司	2023-02-16	2023-08-16	20,000.00	20,000.00	0.00	0.00%	
3	常州华达科捷工程机械有限公司	中信银行城东支行	常州华达科捷工程机械有限公司	2023-02-16	2023-08-16	50,000.00	50,000.00	0.00	0.00%	
4	常州华达科捷工程机械有限公司	中信银行城东支行	常州华达科捷工程机械有限公司	2023-02-16	2023-08-16	50,000.00	50,000.00	0.00	0.00%	
5	常州华达科捷工程机械有限公司	中信银行城东支行	常州华达科捷工程机械有限公司	2023-02-16	2023-08-16	50,000.00	50,000.00	0.00	0.00%	
6	丹阳市金太阳光电科技有限公司	中信银行城东支行	丹阳市金太阳光电科技有限公司	2023-02-16	2023-08-16	100,000.00	100,000.00	0.00	0.00%	
7	常州华达科捷工程机械有限公司	中信银行城东支行	常州华达科捷工程机械有限公司	2023-02-16	2023-08-16	50,000.00	50,000.00	0.00	0.00%	
8	丹阳市金太阳光电科技有限公司	中信银行城东支行	丹阳市金太阳光电科技有限公司	2023-02-16	2023-08-16	100,000.00	100,000.00	0.00	0.00%	
9	常州华达科捷工程机械有限公司	中信银行城东支行	常州华达科捷工程机械有限公司	2023-02-16	2023-08-16	50,000.00	50,000.00	0.00	0.00%	
10	丹阳市金太阳光电科技有限公司	中信银行城东支行	丹阳市金太阳光电科技有限公司	2023-02-16	2023-08-16	100,000.00	100,000.00	0.00	0.00%	
11	丹阳市金太阳光电科技有限公司	中信银行城东支行	丹阳市金太阳光电科技有限公司	2023-02-16	2023-08-16	100,000.00	100,000.00	0.00	0.00%	
12	丹阳市金太阳光电科技有限公司	中信银行城东支行	丹阳市金太阳光电科技有限公司	2023-02-16	2023-08-16	100,000.00	100,000.00	0.00	0.00%	
13	丹阳市金太阳光电科技有限公司	中信银行城东支行	丹阳市金太阳光电科技有限公司	2023-02-16	2023-08-16	100,000.00	100,000.00	0.00	0.00%	
14	常州华达科捷工程机械有限公司	中信银行城东支行	常州华达科捷工程机械有限公司	2023-02-16	2023-08-16	50,000.00	50,000.00	0.00	0.00%	
15	常州华达科捷工程机械有限公司	中信银行城东支行	常州华达科捷工程机械有限公司	2023-02-16	2023-08-16	50,000.00	50,000.00	0.00	0.00%	
16	常州市志勋仪器有限公司	中信银行城东支行	常州市志勋仪器有限公司	2023-02-16	2023-08-16	90,000.00	90,000.00	0.00	0.00%	
17	常州市协高精密机械有限公司	中信银行城东支行	常州市协高精密机械有限公司	2023-02-16	2023-08-16	100,000.00	100,000.00	0.00	0.00%	
18	常州华达科捷工程机械有限公司	中信银行城东支行	常州华达科捷工程机械有限公司	2023-02-16	2023-08-16	50,000.00	50,000.00	0.00	0.00%	
19	常州市协高精密机械有限公司	中信银行城东支行	常州市协高精密机械有限公司	2023-02-16	2023-08-16	100,000.00	100,000.00	0.00	0.00%	
20	丹阳市瑞华光学元件有限公司	中信银行城东支行	丹阳市瑞华光学元件有限公司	2023-02-16	2023-08-16	14,888.67	14,888.67	0.00	0.00%	
21	常州市武进南夏墅新阳第二五金配件厂	中信银行城东支行	常州市武进南夏墅新阳第二五金配件厂	2023-02-16	2023-08-16	18,000.00	18,000.00	0.00	0.00%	
22	常州华达科捷工程机械有限公司	中信银行城东支行	常州华达科捷工程机械有限公司	2023-02-16	2023-08-16	50,000.00	50,000.00	0.00	0.00%	
23	常州市科华电子有限公司	中信银行城东支行	常州市科华电子有限公司	2023-02-16	2023-08-16	100,000.00	100,000.00	0.00	0.00%	
24	常州华达科捷工程机械有限公司	中信银行城东支行	常州华达科捷工程机械有限公司	2023-02-16	2023-08-16	20,000.00	20,000.00	0.00	0.00%	
25	常州华达科捷工程机械有限公司	中信银行城东支行	常州华达科捷工程机械有限公司	2023-02-16	2023-08-16	30,000.00	30,000.00	0.00	0.00%	
26	常州市科华电子有限公司	中信银行城东支行	常州市科华电子有限公司	2023-02-16	2023-08-16	100,000.00	100,000.00	0.00	0.00%	
27	常州市科华电子有限公司	中信银行城东支行	常州市科华电子有限公司	2023-02-16	2023-08-16	100,000.00	100,000.00	0.00	0.00%	

应付票据评估明细表

评估基准日：2023年7月31日

表5-4
共13页，第2页
金额单位：人民币元

被评估单位：常州华达科捷光电仪器有限公司

序号	户名（结算对象）	承兑银行	开票单位	发生日期	到期日	账面价值	评估价值	增值额	增值率	备注
28	常州市科华电子有限公司	中信银行城东支行	常州市科华电子有限公司	2023-02-16	2023-08-16	100,000.00	100,000.00	0.00	0.00%	
29	常州市科华电子有限公司	中信银行城东支行	常州市科华电子有限公司	2023-02-16	2023-08-16	100,000.00	100,000.00	0.00	0.00%	
30	常州市科华电子有限公司	中信银行城东支行	常州市科华电子有限公司	2023-02-16	2023-08-16	80,000.00	80,000.00	0.00	0.00%	
31	昆山帝耀电子有限公司	中信银行城东支行	昆山帝耀电子有限公司	2023-02-16	2023-08-16	11,000.00	11,000.00	0.00	0.00%	
32	常州市中顺塑料制品有限公司	中信银行城东支行	常州市中顺塑料制品有限公司	2023-02-16	2023-08-16	60,000.00	60,000.00	0.00	0.00%	
33	常州市金佳影视器材有限公司	中信银行城东支行	常州市金佳影视器材有限公司	2023-02-16	2023-08-16	20,000.00	20,000.00	0.00	0.00%	
34	常州市金佳影视器材有限公司	中信银行城东支行	常州市金佳影视器材有限公司	2023-02-16	2023-08-16	20,000.00	20,000.00	0.00	0.00%	
35	常州市金佳影视器材有限公司	中信银行城东支行	常州市金佳影视器材有限公司	2023-02-16	2023-08-16	20,000.00	20,000.00	0.00	0.00%	
36	常州市金佳影视器材有限公司	中信银行城东支行	常州市金佳影视器材有限公司	2023-02-16	2023-08-16	20,212.95	20,212.95	0.00	0.00%	
37	常州市奥捷金属制品有限公司	中信银行城东支行	常州市奥捷金属制品有限公司	2023-02-16	2023-08-16	15,000.00	15,000.00	0.00	0.00%	
38	常州市精旭磁材有限公司	中信银行城东支行	常州市精旭磁材有限公司	2023-02-16	2023-08-16	25,000.00	25,000.00	0.00	0.00%	
39	常州万龙彩印有限公司	中信银行城东支行	常州万龙彩印有限公司	2023-02-16	2023-08-16	52,000.00	52,000.00	0.00	0.00%	
40	常州阿姆斯特自动化设备有限公司	中信银行城东支行	常州阿姆斯特自动化设备有限公司	2023-02-16	2023-08-16	70,000.00	70,000.00	0.00	0.00%	
41	常州市鲸国塑料制品厂	中信银行城东支行	常州市鲸国塑料制品厂	2023-02-16	2023-08-16	18,000.00	18,000.00	0.00	0.00%	
42	常州源徕新能源有限公司	中信银行城东支行	常州源徕新能源有限公司	2023-02-16	2023-08-16	13,000.00	13,000.00	0.00	0.00%	
43	常州市亘兴电子有限公司	中信银行城东支行	常州市亘兴电子有限公司	2023-02-16	2023-08-16	50,000.00	50,000.00	0.00	0.00%	
44	凡嘉科技（无锡）有限公司	中信银行城东支行	凡嘉科技（无锡）有限公司	2023-02-16	2023-08-16	90,000.00	90,000.00	0.00	0.00%	
45	凡嘉科技（无锡）有限公司	中信银行城东支行	凡嘉科技（无锡）有限公司	2023-02-16	2023-08-16	90,000.00	90,000.00	0.00	0.00%	
46	常州百亿达机械科技有限公司	中信银行城东支行	常州百亿达机械科技有限公司	2023-02-16	2023-08-16	20,000.00	20,000.00	0.00	0.00%	
47	江苏中印刷有限公司	中信银行城东支行	江苏中印刷有限公司	2023-02-16	2023-08-16	10,000.00	10,000.00	0.00	0.00%	
48	西安天和激光仪器有限责任公司	中信银行城东支行	西安天和激光仪器有限责任公司	2023-02-16	2023-08-16	100,000.00	100,000.00	0.00	0.00%	
49	常州市联一压铸有限公司	中信银行城东支行	常州市联一压铸有限公司	2023-02-16	2023-08-16	22,000.00	22,000.00	0.00	0.00%	
50	丹阳市金太阳光电科技有限公司	中信银行城东支行	丹阳市金太阳光电科技有限公司	2023-03-17	2023-09-17	100,000.00	100,000.00	0.00	0.00%	
51	丹阳市金太阳光电科技有限公司	中信银行城东支行	丹阳市金太阳光电科技有限公司	2023-03-17	2023-09-17	100,000.00	100,000.00	0.00	0.00%	
52	丹阳市金太阳光电科技有限公司	中信银行城东支行	丹阳市金太阳光电科技有限公司	2023-03-17	2023-09-17	100,000.00	100,000.00	0.00	0.00%	
53	丹阳市金太阳光电科技有限公司	中信银行城东支行	丹阳市金太阳光电科技有限公司	2023-03-17	2023-09-17	100,000.00	100,000.00	0.00	0.00%	
54	丹阳市金太阳光电科技有限公司	中信银行城东支行	丹阳市金太阳光电科技有限公司	2023-03-17	2023-09-17	100,000.00	100,000.00	0.00	0.00%	

应付票据评估明细表

评估基准日：2023年7月31日

表5-4
共13页，第3页
金额单位：人民币元

被评估单位：常州华达科捷光电仪器有限公司

序号	户名（结算对象）	承兑银行	收票单位	发生日期	到期日	账面价值	评估价值	增值额	增值率	备注
55	无锡高云塑料制品有限公司	中信银行城东支行	无锡高云塑料制品有限公司	2023-03-17	2023-09-17	25,000.00	25,000.00	0.00	0.00%	
56	常州市志励仪器有限公司	中信银行城东支行	常州市志励仪器有限公司	2023-03-17	2023-09-17	100,000.00	100,000.00	0.00	0.00%	
57	扬州金顶光学有限公司	中信银行城东支行	扬州金顶光学有限公司	2023-03-17	2023-09-17	12,000.00	12,000.00	0.00	0.00%	
58	常州市协高精密机械有限公司	中信银行城东支行	常州市协高精密机械有限公司	2023-03-17	2023-09-17	100,000.00	100,000.00	0.00	0.00%	
59	丹阳市瑞华光学元件有限公司	中信银行城东支行	丹阳市瑞华光学元件有限公司	2023-03-17	2023-09-17	10,003.27	10,003.27	0.00	0.00%	
60	常州市武进南墅新阳第二五金配件厂	中信银行城东支行	常州市武进南墅新阳第二五金配件厂	2023-03-17	2023-09-17	22,000.00	22,000.00	0.00	0.00%	
61	昆山帝耀电子有限公司	中信银行城东支行	昆山帝耀电子有限公司	2023-03-17	2023-09-17	30,000.00	30,000.00	0.00	0.00%	
62	常州市中顺塑料制品有限公司	中信银行城东支行	常州市中顺塑料制品有限公司	2023-03-17	2023-09-17	80,000.00	80,000.00	0.00	0.00%	
63	常州市奥捷金属制品有限公司	中信银行城东支行	常州市奥捷金属制品有限公司	2023-03-17	2023-09-17	19,000.00	19,000.00	0.00	0.00%	
64	常州市科华电子有限公司	中信银行城东支行	常州市科华电子有限公司	2023-03-17	2023-09-17	100,000.00	100,000.00	0.00	0.00%	
65	常州市科华电子有限公司	中信银行城东支行	常州市科华电子有限公司	2023-03-17	2023-09-17	100,000.00	100,000.00	0.00	0.00%	
66	常州市科华电子有限公司	中信银行城东支行	常州市科华电子有限公司	2023-03-17	2023-09-17	100,000.00	100,000.00	0.00	0.00%	
67	常州市科华电子有限公司	中信银行城东支行	常州市科华电子有限公司	2023-03-17	2023-09-17	60,000.00	60,000.00	0.00	0.00%	
68	常州市科华电子有限公司	中信银行城东支行	常州市科华电子有限公司	2023-03-17	2023-09-17	100,000.00	100,000.00	0.00	0.00%	
69	常州市科华电子有限公司	中信银行城东支行	常州市科华电子有限公司	2023-03-17	2023-09-17	100,000.00	100,000.00	0.00	0.00%	
70	常州市科华电子有限公司	中信银行城东支行	常州市科华电子有限公司	2023-03-17	2023-09-17	100,000.00	100,000.00	0.00	0.00%	
71	常州市科华电子有限公司	中信银行城东支行	常州市科华电子有限公司	2023-03-17	2023-09-17	100,000.00	100,000.00	0.00	0.00%	
72	常州市科华电子有限公司	中信银行城东支行	常州市科华电子有限公司	2023-03-17	2023-09-17	100,000.00	100,000.00	0.00	0.00%	
73	常州市精旭磁材有限公司	中信银行城东支行	常州市精旭磁材有限公司	2023-03-17	2023-09-17	54,000.00	54,000.00	0.00	0.00%	
74	常州万龙彩印有限公司	中信银行城东支行	常州万龙彩印有限公司	2023-03-17	2023-09-17	33,000.00	33,000.00	0.00	0.00%	
75	常州市鲸国塑料制品厂	中信银行城东支行	常州市鲸国塑料制品厂	2023-03-17	2023-09-17	20,000.00	20,000.00	0.00	0.00%	
76	常州阿姆斯特朗自动化设备有限公司	中信银行城东支行	常州阿姆斯特朗自动化设备有限公司	2023-03-17	2023-09-17	76,000.00	76,000.00	0.00	0.00%	
77	常州市亘兴电子有限公司	中信银行城东支行	常州市亘兴电子有限公司	2023-03-17	2023-09-17	11,000.00	11,000.00	0.00	0.00%	
78	凡嘉科技（无锡）有限公司	中信银行城东支行	凡嘉科技（无锡）有限公司	2023-03-17	2023-09-17	80,000.00	80,000.00	0.00	0.00%	
79	凡嘉科技（无锡）有限公司	中信银行城东支行	凡嘉科技（无锡）有限公司	2023-03-17	2023-09-17	70,000.00	70,000.00	0.00	0.00%	
80	常州市金佳影视器材有限公司	中信银行城东支行	常州市金佳影视器材有限公司	2023-03-17	2023-09-17	50,000.00	50,000.00	0.00	0.00%	
81	常州市金佳影视器材有限公司	中信银行城东支行	常州市金佳影视器材有限公司	2023-03-17	2023-09-17	50,000.00	50,000.00	0.00	0.00%	

应付票据评估明细表

评估基准日：2023年7月31日

表5-4
共13页，第4页
金额单位：人民币元

被评估单位：常州华达科捷光电仪器有限公司

序号	户名（结算对象）	承兑银行	收票单位	发生日期	到期日	账面价值	评估价值	增值额	增值率	备注
82	常州市金佳影视器材有限公司	中信银行城东支行	常州市金佳影视器材有限公司	2023-03-17	2023-09-17	50,000.00	50,000.00	0.00	0.00%	
83	常州百亿达机械科技有限公司	中信银行城东支行	常州百亿达机械科技有限公司	2023-03-17	2023-09-17	22,000.00	22,000.00	0.00	0.00%	
84	上海鼎征五金有限公司	中信银行城东支行	上海鼎征五金有限公司	2023-03-17	2023-09-17	10,000.00	10,000.00	0.00	0.00%	
85	南通硬派锂电池有限公司	中信银行城东支行	南通硬派锂电池有限公司	2023-03-17	2023-09-17	120,000.00	120,000.00	0.00	0.00%	
86	苏州铁近机电科技股份有限公司	中信银行城东支行	苏州铁近机电科技股份有限公司	2023-03-17	2023-09-17	20,000.00	20,000.00	0.00	0.00%	
87	西安天和激光仪器有限责任公司	中信银行城东支行	西安天和激光仪器有限责任公司	2023-03-17	2023-09-17	63,000.00	63,000.00	0.00	0.00%	
88	常州市联一压铸有限公司	中信银行城东支行	常州市联一压铸有限公司	2023-03-17	2023-09-17	14,000.00	14,000.00	0.00	0.00%	
89	常州金尔赛合成材料科技有限公司	中信银行城东支行	常州金尔赛合成材料科技有限公司	2023-03-17	2023-09-17	10,000.00	10,000.00	0.00	0.00%	
90	常州市伟普包装材料有限公司	中信银行城东支行	常州市伟普包装材料有限公司	2023-03-17	2023-09-17	13,000.00	13,000.00	0.00	0.00%	
91	常州华达科捷工程机械有限公司	中信银行城东支行	常州华达科捷工程机械有限公司	2023-03-17	2023-09-17	50,000.00	50,000.00	0.00	0.00%	
92	常州华达科捷工程机械有限公司	中信银行城东支行	常州华达科捷工程机械有限公司	2023-03-17	2023-09-17	50,000.00	50,000.00	0.00	0.00%	
93	常州华达科捷工程机械有限公司	中信银行城东支行	常州华达科捷工程机械有限公司	2023-03-17	2023-09-17	50,000.00	50,000.00	0.00	0.00%	
94	常州华达科捷工程机械有限公司	中信银行城东支行	常州华达科捷工程机械有限公司	2023-03-17	2023-09-17	50,000.00	50,000.00	0.00	0.00%	
95	常州华达科捷工程机械有限公司	中信银行城东支行	常州华达科捷工程机械有限公司	2023-03-17	2023-09-17	50,000.00	50,000.00	0.00	0.00%	
96	无锡高云塑料制品有限公司	中信银行城东支行	无锡高云塑料制品有限公司	2023-04-17	2023-10-17	10,000.00	10,000.00	0.00	0.00%	
97	常州华达科捷工程机械有限公司	中信银行城东支行	常州华达科捷工程机械有限公司	2023-04-17	2023-10-17	50,000.00	50,000.00	0.00	0.00%	
98	常州华达科捷工程机械有限公司	中信银行城东支行	常州华达科捷工程机械有限公司	2023-04-17	2023-10-17	50,000.00	50,000.00	0.00	0.00%	
99	常州华达科捷工程机械有限公司	中信银行城东支行	常州华达科捷工程机械有限公司	2023-04-17	2023-10-17	50,000.00	50,000.00	0.00	0.00%	
100	常州华达科捷工程机械有限公司	中信银行城东支行	常州华达科捷工程机械有限公司	2023-04-17	2023-10-17	50,000.00	50,000.00	0.00	0.00%	
101	常州华达科捷工程机械有限公司	中信银行城东支行	常州华达科捷工程机械有限公司	2023-04-17	2023-10-17	50,000.00	50,000.00	0.00	0.00%	
102	常州华达科捷工程机械有限公司	中信银行城东支行	常州华达科捷工程机械有限公司	2023-04-17	2023-10-17	50,000.00	50,000.00	0.00	0.00%	
103	常州华达科捷工程机械有限公司	中信银行城东支行	常州华达科捷工程机械有限公司	2023-04-17	2023-10-17	50,000.00	50,000.00	0.00	0.00%	
104	常州华达科捷工程机械有限公司	中信银行城东支行	常州华达科捷工程机械有限公司	2023-04-17	2023-10-17	50,000.00	50,000.00	0.00	0.00%	
105	南通金大铝业有限公司	中信银行城东支行	南通金大铝业有限公司	2023-04-17	2023-10-17	20,000.00	20,000.00	0.00	0.00%	
106	南通金大铝业有限公司	中信银行城东支行	南通金大铝业有限公司	2023-04-17	2023-10-17	20,000.00	20,000.00	0.00	0.00%	
107	南通金大铝业有限公司	中信银行城东支行	南通金大铝业有限公司	2023-04-17	2023-10-17	19,730.45	19,730.45	0.00	0.00%	
108	常州市嘉一模具制造有限公司	中信银行城东支行	常州市嘉一模具制造有限公司	2023-04-17	2023-10-17	30,000.00	30,000.00	0.00	0.00%	

应付票据评估明细表

评估基准日：2023年7月31日

表5-4
共13页，第5页
金额单位：人民币元

被评估单位：常州华达科技光电仪器有限公司

序号	户名（结算对象）	承兑银行	收票单位	发生日期	到期日	账面价值	评估价值	增值额	增值率	备注
109	常州市亘兴电子有限公司	中信银行城东支行	常州市亘兴电子有限公司	2023-04-17	2023-10-17	80,000.00	80,000.00	0.00	0.00%	
110	丹阳市金太阳光电科技有限公司	中信银行城东支行	丹阳市金太阳光电科技有限公司	2023-04-17	2023-10-17	100,000.00	100,000.00	0.00	0.00%	
111	丹阳市金太阳光电科技有限公司	中信银行城东支行	丹阳市金太阳光电科技有限公司	2023-04-17	2023-10-17	100,000.00	100,000.00	0.00	0.00%	
112	丹阳市金太阳光电科技有限公司	中信银行城东支行	丹阳市金太阳光电科技有限公司	2023-04-17	2023-10-17	100,000.00	100,000.00	0.00	0.00%	
113	丹阳市金太阳光电科技有限公司	中信银行城东支行	丹阳市金太阳光电科技有限公司	2023-04-17	2023-10-17	100,000.00	100,000.00	0.00	0.00%	
114	丹阳市金太阳光电科技有限公司	中信银行城东支行	丹阳市金太阳光电科技有限公司	2023-04-17	2023-10-17	100,000.00	100,000.00	0.00	0.00%	
115	丹阳市金太阳光电科技有限公司	中信银行城东支行	丹阳市金太阳光电科技有限公司	2023-04-17	2023-10-17	100,000.00	100,000.00	0.00	0.00%	
116	丹阳市金太阳光电科技有限公司	中信银行城东支行	丹阳市金太阳光电科技有限公司	2023-04-17	2023-10-17	100,000.00	100,000.00	0.00	0.00%	
117	常州市振荣五金塑料厂	中信银行城东支行	常州市振荣五金塑料厂	2023-04-17	2023-10-17	30,000.00	30,000.00	0.00	0.00%	
118	常州市联一压铸有限公司	中信银行城东支行	常州市联一压铸有限公司	2023-04-17	2023-10-17	20,000.00	20,000.00	0.00	0.00%	
119	常州市协高精密机械有限公司	中信银行城东支行	常州市协高精密机械有限公司	2023-04-17	2023-10-17	100,000.00	100,000.00	0.00	0.00%	
120	常州金尔赛合成材料科技有限公司	中信银行城东支行	常州金尔赛合成材料科技有限公司	2023-04-17	2023-10-17	30,000.00	30,000.00	0.00	0.00%	
121	常州市协高精密机械有限公司	中信银行城东支行	常州市协高精密机械有限公司	2023-04-17	2023-10-17	100,000.00	100,000.00	0.00	0.00%	
122	丹阳市瑞华光学元件有限公司	中信银行城东支行	丹阳市瑞华光学元件有限公司	2023-04-17	2023-10-17	13,206.88	13,206.88	0.00	0.00%	
123	常州市武进南夏墅新阳第二五金配件厂	中信银行城东支行	常州市武进南夏墅新阳第二五金配件厂	2023-04-17	2023-10-17	50,000.00	50,000.00	0.00	0.00%	
124	常州市志勋仪器有限公司	中信银行城东支行	常州市志勋仪器有限公司	2023-04-17	2023-10-17	50,000.00	50,000.00	0.00	0.00%	
125	常州市协高精密机械有限公司	中信银行城东支行	常州市协高精密机械有限公司	2023-04-17	2023-10-17	100,000.00	100,000.00	0.00	0.00%	
126	常州市金佳影视器材有限公司	中信银行城东支行	常州市金佳影视器材有限公司	2023-04-17	2023-10-17	50,000.00	50,000.00	0.00	0.00%	
127	常州市金佳影视器材有限公司	中信银行城东支行	常州市金佳影视器材有限公司	2023-04-17	2023-10-17	50,000.00	50,000.00	0.00	0.00%	
128	常州市金佳影视器材有限公司	中信银行城东支行	常州市金佳影视器材有限公司	2023-04-17	2023-10-17	50,000.00	50,000.00	0.00	0.00%	
129	常州市金佳影视器材有限公司	中信银行城东支行	常州市金佳影视器材有限公司	2023-04-17	2023-10-17	50,000.00	50,000.00	0.00	0.00%	
130	常州市精旭磁材有限公司	中信银行城东支行	常州市精旭磁材有限公司	2023-04-17	2023-10-17	15,000.00	15,000.00	0.00	0.00%	
131	常州市科华电子有限公司	中信银行城东支行	常州市科华电子有限公司	2023-04-17	2023-10-17	100,000.00	100,000.00	0.00	0.00%	
132	常州市科华电子有限公司	中信银行城东支行	常州市科华电子有限公司	2023-04-17	2023-10-17	100,000.00	100,000.00	0.00	0.00%	
133	常州市科华电子有限公司	中信银行城东支行	常州市科华电子有限公司	2023-04-17	2023-10-17	40,000.00	40,000.00	0.00	0.00%	
134	昆山帝耀电子有限公司	中信银行城东支行	昆山帝耀电子有限公司	2023-04-17	2023-10-17	16,000.00	16,000.00	0.00	0.00%	
135	常州市中顺塑料制品有限公司	中信银行城东支行	常州市中顺塑料制品有限公司	2023-04-17	2023-10-17	50,000.00	50,000.00	0.00	0.00%	

应付票据评估明细表

评估基准日：2023年7月31日

表5-4
共13页，第6页
金额单位：人民币元

被评估单位：常州华达科技光电仪器有限公司

序号	户名（结算对象）	承兑银行	收票单位	发生日期	到期日	账面价值	评估价值	增值额	增值率	备注
136	常州百亿达机械科技有限公司	中信银行城东支行	常州百亿达机械科技有限公司	2023-04-17	2023-10-17	26,000.00	26,000.00	0.00	0.00%	
137	上海鼎征五金有限公司	中信银行城东支行	上海鼎征五金有限公司	2023-04-17	2023-10-17	10,000.00	10,000.00	0.00	0.00%	
138	南通硬派锂电池有限公司	中信银行城东支行	南通硬派锂电池有限公司	2023-04-17	2023-10-17	55,000.00	55,000.00	0.00	0.00%	
139	西安天和激光仪器有限公司	中信银行城东支行	西安天和激光仪器有限公司	2023-04-17	2023-10-17	30,000.00	30,000.00	0.00	0.00%	
140	常州万龙彩印有限公司	中信银行城东支行	常州万龙彩印有限公司	2023-04-17	2023-10-17	21,000.00	21,000.00	0.00	0.00%	
141	常州阿姆斯特朗自动化设备有限公司	中信银行城东支行	常州阿姆斯特朗自动化设备有限公司	2023-04-17	2023-10-17	90,000.00	90,000.00	0.00	0.00%	
142	新乡市中远电源有限公司	中信银行城东支行	新乡市中远电源有限公司	2023-04-17	2023-10-17	10,000.00	10,000.00	0.00	0.00%	
143	常州市腾铭弹簧有限公司	中信银行城东支行	常州市腾铭弹簧有限公司	2023-04-17	2023-10-17	10,000.00	10,000.00	0.00	0.00%	
144	常州市荣泰精密螺丝制造有限公司	中信银行城东支行	常州市荣泰精密螺丝制造有限公司	2023-05-24	2023-08-24	30,000.00	30,000.00	0.00	0.00%	
145	苏州久晶光电科技有限公司	中信银行城东支行	苏州久晶光电科技有限公司	2023-05-24	2023-08-24	50,000.00	50,000.00	0.00	0.00%	
146	苏州久晶光电科技有限公司	中信银行城东支行	苏州久晶光电科技有限公司	2023-05-24	2023-08-24	30,000.00	30,000.00	0.00	0.00%	
147	常州市武进区洛阳宏博机械厂	中信银行城东支行	常州市武进区洛阳宏博机械厂	2023-05-24	2023-08-24	30,000.00	30,000.00	0.00	0.00%	
148	常州龙纳机械制造有限公司	中信银行城东支行	常州龙纳机械制造有限公司	2023-05-24	2023-08-24	50,000.00	50,000.00	0.00	0.00%	
149	常州颢伽机械有限公司	中信银行城东支行	常州颢伽机械有限公司	2023-05-24	2023-08-24	50,000.00	50,000.00	0.00	0.00%	
150	常州金坛鑫宇橡塑制品厂	中信银行城东支行	常州金坛鑫宇橡塑制品厂	2023-05-24	2023-08-24	50,000.00	50,000.00	0.00	0.00%	
151	常州市三丰金属压铸有限公司	中信银行城东支行	常州市三丰金属压铸有限公司	2023-05-24	2023-08-24	40,000.00	40,000.00	0.00	0.00%	
152	苏州金海威光塑胶有限公司	中信银行城东支行	苏州金海威光塑胶有限公司	2023-05-24	2023-08-24	50,000.00	50,000.00	0.00	0.00%	
153	苏州金海威光塑胶有限公司	中信银行城东支行	苏州金海威光塑胶有限公司	2023-05-24	2023-08-24	50,000.00	50,000.00	0.00	0.00%	
154	苏州金海威光塑胶有限公司	中信银行城东支行	苏州金海威光塑胶有限公司	2023-05-24	2023-08-24	50,000.00	50,000.00	0.00	0.00%	
155	常州市迈拓光电技术有限公司	中信银行城东支行	常州市迈拓光电技术有限公司	2023-05-24	2023-08-24	100,000.00	100,000.00	0.00	0.00%	
156	苏州溪金包装材料有限公司	中信银行城东支行	苏州溪金包装材料有限公司	2023-05-24	2023-08-24	50,000.00	50,000.00	0.00	0.00%	
157	常州仁武包装材料有限公司	中信银行城东支行	常州仁武包装材料有限公司	2023-05-24	2023-08-24	20,000.00	20,000.00	0.00	0.00%	
158	广东博力威科技股份有限公司	中信银行城东支行	广东博力威科技股份有限公司	2023-05-24	2023-08-24	257,490.64	257,490.64	0.00	0.00%	
159	无锡高云塑料制品有限公司	中信银行城东支行	无锡高云塑料制品有限公司	2023-05-24	2023-11-24	26,000.00	26,000.00	0.00	0.00%	
160	丹阳市金太阳光电科技有限公司	中信银行城东支行	丹阳市金太阳光电科技有限公司	2023-05-24	2023-11-24	100,000.00	100,000.00	0.00	0.00%	
161	丹阳市金太阳光电科技有限公司	中信银行城东支行	丹阳市金太阳光电科技有限公司	2023-05-24	2023-11-24	100,000.00	100,000.00	0.00	0.00%	
162	丹阳市金太阳光电科技有限公司	中信银行城东支行	丹阳市金太阳光电科技有限公司	2023-05-24	2023-11-24	100,000.00	100,000.00	0.00	0.00%	

应付票据评估明细表

评估基准日：2023年7月31日

表5-4
共13页，第7页
金额单位：人民币元

被评估单位：常州华达科捷光电仪器有限公司

序号	户名（结算对象）	承兑银行	收票单位	发生日期	到期日	账面价值	评估价值	增值额	增值率	备注
163	丹阳市金太阳光电科技有限公司	中信银行城东支行	丹阳市金太阳光电科技有限公司	2023-05-24	2023-11-24	100,000.00	100,000.00	0.00	0.00%	
164	丹阳市金太阳光电科技有限公司	中信银行城东支行	丹阳市金太阳光电科技有限公司	2023-05-24	2023-11-24	100,000.00	100,000.00	0.00	0.00%	
165	丹阳市金太阳光电科技有限公司	中信银行城东支行	丹阳市金太阳光电科技有限公司	2023-05-24	2023-11-24	60,000.00	60,000.00	0.00	0.00%	
166	常州华达科捷工程机械有限公司	中信银行城东支行	常州华达科捷工程机械有限公司	2023-05-24	2023-11-24	50,000.00	50,000.00	0.00	0.00%	
167	常州华达科捷工程机械有限公司	中信银行城东支行	常州华达科捷工程机械有限公司	2023-05-24	2023-11-24	50,000.00	50,000.00	0.00	0.00%	
168	常州华达科捷工程机械有限公司	中信银行城东支行	常州华达科捷工程机械有限公司	2023-05-24	2023-11-24	20,000.00	20,000.00	0.00	0.00%	
169	常州华达科捷工程机械有限公司	中信银行城东支行	常州华达科捷工程机械有限公司	2023-05-24	2023-11-24	50,000.00	50,000.00	0.00	0.00%	
170	常州华达科捷工程机械有限公司	中信银行城东支行	常州华达科捷工程机械有限公司	2023-05-24	2023-11-24	50,000.00	50,000.00	0.00	0.00%	
171	常州华达科捷工程机械有限公司	中信银行城东支行	常州华达科捷工程机械有限公司	2023-05-24	2023-11-24	20,000.00	20,000.00	0.00	0.00%	
172	常州华达科捷工程机械有限公司	中信银行城东支行	常州华达科捷工程机械有限公司	2023-05-24	2023-11-24	30,000.00	30,000.00	0.00	0.00%	
173	常州华达科捷工程机械有限公司	中信银行城东支行	常州华达科捷工程机械有限公司	2023-05-24	2023-11-24	50,000.00	50,000.00	0.00	0.00%	
174	常州华达科捷工程机械有限公司	中信银行城东支行	常州华达科捷工程机械有限公司	2023-05-24	2023-11-24	30,000.00	30,000.00	0.00	0.00%	
175	常州华达科捷工程机械有限公司	中信银行城东支行	常州华达科捷工程机械有限公司	2023-05-24	2023-11-24	50,000.00	50,000.00	0.00	0.00%	
176	常州市志勋仪器有限公司	中信银行城东支行	常州市志勋仪器有限公司	2023-05-24	2023-11-24	190,000.00	190,000.00	0.00	0.00%	
177	常州市协高精密机械有限公司	中信银行城东支行	常州市协高精密机械有限公司	2023-05-24	2023-11-24	80,000.00	80,000.00	0.00	0.00%	
178	常州市科华电子有限公司	中信银行城东支行	常州市科华电子有限公司	2023-05-24	2023-11-24	100,000.00	100,000.00	0.00	0.00%	
179	常州市科华电子有限公司	中信银行城东支行	常州市科华电子有限公司	2023-05-24	2023-11-24	100,000.00	100,000.00	0.00	0.00%	
180	常州市科华电子有限公司	中信银行城东支行	常州市科华电子有限公司	2023-05-24	2023-11-24	100,000.00	100,000.00	0.00	0.00%	
181	常州市科华电子有限公司	中信银行城东支行	常州市科华电子有限公司	2023-05-24	2023-11-24	100,000.00	100,000.00	0.00	0.00%	
182	常州市科华电子有限公司	中信银行城东支行	常州市科华电子有限公司	2023-05-24	2023-11-24	70,000.00	70,000.00	0.00	0.00%	
183	常州市中顺塑料制品有限公司	中信银行城东支行	常州市中顺塑料制品有限公司	2023-05-24	2023-11-24	11,000.00	11,000.00	0.00	0.00%	
184	常州市金佳影视器材有限公司	中信银行城东支行	常州市金佳影视器材有限公司	2023-05-24	2023-11-24	30,000.00	30,000.00	0.00	0.00%	
185	常州市金佳影视器材有限公司	中信银行城东支行	常州市金佳影视器材有限公司	2023-05-24	2023-11-24	30,000.00	30,000.00	0.00	0.00%	
186	常州市金佳影视器材有限公司	中信银行城东支行	常州市金佳影视器材有限公司	2023-05-24	2023-11-24	30,000.00	30,000.00	0.00	0.00%	
187	常州市金佳影视器材有限公司	中信银行城东支行	常州市金佳影视器材有限公司	2023-05-24	2023-11-24	30,000.00	30,000.00	0.00	0.00%	
188	常州市奥捷金属制品有限公司	中信银行城东支行	常州市奥捷金属制品有限公司	2023-05-24	2023-11-24	22,000.00	22,000.00	0.00	0.00%	
189	常州阿姆斯特朗自动化设备有限公司	中信银行城东支行	常州阿姆斯特朗自动化设备有限公司	2023-05-24	2023-11-24	80,000.00	80,000.00	0.00	0.00%	

应付票据评估明细表

评估基准日：2023年7月31日

表5-4
共13页，第8页

被评估单位：常州华达科捷光电仪器有限公司

金额单位：人民币元

序号	户名（结算对象）	承兑银行	收票单位	发生日期	到期日	账面价值	评估价值	增值额	增值率	备注
190	无锡斯博睿科技有限公司	中信银行城东支行	无锡斯博睿科技有限公司	2023-05-24	2023-11-24	14,000.00	14,000.00	0.00	0.00%	
191	常州市腾铭弹簧有限公司	中信银行城东支行	常州市腾铭弹簧有限公司	2023-05-24	2023-11-24	10,000.00	10,000.00	0.00	0.00%	
192	常州市亘兴电子有限公司	中信银行城东支行	常州市亘兴电子有限公司	2023-05-24	2023-11-24	30,000.00	30,000.00	0.00	0.00%	
193	凡嘉科技（无锡）有限公司	中信银行城东支行	凡嘉科技（无锡）有限公司	2023-05-24	2023-11-24	100,000.00	100,000.00	0.00	0.00%	
194	凡嘉科技（无锡）有限公司	中信银行城东支行	凡嘉科技（无锡）有限公司	2023-05-24	2023-11-24	100,000.00	100,000.00	0.00	0.00%	
195	凡嘉科技（无锡）有限公司	中信银行城东支行	凡嘉科技（无锡）有限公司	2023-05-24	2023-11-24	100,000.00	100,000.00	0.00	0.00%	
196	凡嘉科技（无锡）有限公司	中信银行城东支行	凡嘉科技（无锡）有限公司	2023-05-24	2023-11-24	100,000.00	100,000.00	0.00	0.00%	
197	凡嘉科技（无锡）有限公司	中信银行城东支行	凡嘉科技（无锡）有限公司	2023-05-24	2023-11-24	50,000.00	50,000.00	0.00	0.00%	
198	常州市振荣五金塑料厂	中信银行城东支行	常州市振荣五金塑料厂	2023-05-24	2023-11-24	16,000.00	16,000.00	0.00	0.00%	
199	常州百亿达机械科技有限公司	中信银行城东支行	常州百亿达机械科技有限公司	2023-05-24	2023-11-24	45,000.00	45,000.00	0.00	0.00%	
200	西安天和激光仪器有限责任公司	中信银行城东支行	西安天和激光仪器有限责任公司	2023-05-24	2023-11-24	80,000.00	80,000.00	0.00	0.00%	
201	常州市联一压铸有限公司	中信银行城东支行	常州市联一压铸有限公司	2023-05-24	2023-11-24	14,000.00	14,000.00	0.00	0.00%	
202	常州市金坛慧博箱包有限公司	中信银行城东支行	常州市金坛慧博箱包有限公司	2023-06-21	2023-09-21	50,000.00	50,000.00	0.00	0.00%	
203	苏州金海威光塑胶有限公司	中信银行城东支行	苏州金海威光塑胶有限公司	2023-06-21	2023-09-21	50,000.00	50,000.00	0.00	0.00%	
204	苏州金海威光塑胶有限公司	中信银行城东支行	苏州金海威光塑胶有限公司	2023-06-21	2023-09-21	50,000.00	50,000.00	0.00	0.00%	
205	苏州金海威光塑胶有限公司	中信银行城东支行	苏州金海威光塑胶有限公司	2023-06-21	2023-09-21	50,000.00	50,000.00	0.00	0.00%	
206	苏州金海威光塑胶有限公司	中信银行城东支行	苏州金海威光塑胶有限公司	2023-06-21	2023-09-21	50,000.00	50,000.00	0.00	0.00%	
207	苏州金海威光塑胶有限公司	中信银行城东支行	苏州金海威光塑胶有限公司	2023-06-21	2023-09-21	50,000.00	50,000.00	0.00	0.00%	
208	宁波金鸿强磁股份有限公司	中信银行城东支行	宁波金鸿强磁股份有限公司	2023-06-21	2023-09-21	101,213.44	101,213.44	0.00	0.00%	
209	江苏荣升富达机电有限公司	中信银行城东支行	江苏荣升富达机电有限公司	2023-06-21	2023-09-21	30,000.00	30,000.00	0.00	0.00%	
210	广东博力威科技股份有限公司	中信银行城东支行	广东博力威科技股份有限公司	2023-06-21	2023-09-21	51,000.00	51,000.00	0.00	0.00%	
211	常州市迈拓光电技术有限公司	中信银行城东支行	常州市迈拓光电技术有限公司	2023-06-21	2023-09-21	30,000.00	30,000.00	0.00	0.00%	
212	深圳市庆泰科技有限公司	中信银行城东支行	深圳市庆泰科技有限公司	2023-06-21	2023-09-21	30,000.00	30,000.00	0.00	0.00%	
213	常州市三丰金属压铸有限公司	中信银行城东支行	常州市三丰金属压铸有限公司	2023-06-21	2023-09-21	30,000.00	30,000.00	0.00	0.00%	
214	常州市三丰金属压铸有限公司	中信银行城东支行	常州市三丰金属压铸有限公司	2023-06-21	2023-09-21	30,000.00	30,000.00	0.00	0.00%	
215	常州市荣泰精密螺丝制造有限公司	中信银行城东支行	常州市荣泰精密螺丝制造有限公司	2023-06-21	2023-09-21	50,000.00	50,000.00	0.00	0.00%	
216	苏州久晶光电科技有限公司	中信银行城东支行	苏州久晶光电科技有限公司	2023-06-21	2023-09-21	50,000.00	50,000.00	0.00	0.00%	

应付票据评估明细表

评估基准日：2023年7月31日

表5-4
共13页，第9页

被评估单位：常州华达科捷光电仪器有限公司

金额单位：人民币元

序号	户名（结算对象）	承兑银行	收票单位	发生日期	到期日	账面价值	评估价值	增值额	增值率	备注
217	苏州久晶光电科技有限公司	中信银行城东支行	苏州久晶光电科技有限公司	2023-06-21	2023-09-21	45,666.20	45,666.20	0.00	0.00%	
218	苏州溪金包装材料有限公司	中信银行城东支行	苏州溪金包装材料有限公司	2023-06-21	2023-09-21	50,000.00	50,000.00	0.00	0.00%	
219	常州仁武包装材料有限公司	中信银行城东支行	常州仁武包装材料有限公司	2023-06-21	2023-09-21	50,000.00	50,000.00	0.00	0.00%	
220	常州市武进区洛阳宏博机械厂	中信银行城东支行	常州市武进区洛阳宏博机械厂	2023-06-21	2023-09-21	23,000.00	23,000.00	0.00	0.00%	
221	常州龙纳机械制造有限公司	中信银行城东支行	常州龙纳机械制造有限公司	2023-06-21	2023-09-21	50,000.00	50,000.00	0.00	0.00%	
222	常州金坛鑫宇橡塑制品厂	中信银行城东支行	常州金坛鑫宇橡塑制品厂	2023-06-21	2023-09-21	30,000.00	30,000.00	0.00	0.00%	
223	常州市三丰金属压铸有限公司	中信银行城东支行	常州市三丰金属压铸有限公司	2023-06-21	2023-09-21	30,000.00	30,000.00	0.00	0.00%	
224	常州市三丰金属压铸有限公司	中信银行城东支行	常州市三丰金属压铸有限公司	2023-06-21	2023-09-21	10,000.00	10,000.00	0.00	0.00%	
225	常州华达科捷工程机械有限公司	中信银行城东支行	常州华达科捷工程机械有限公司	2023-06-21	2023-12-21	50,000.00	50,000.00	0.00	0.00%	
226	常州华达科捷工程机械有限公司	中信银行城东支行	常州华达科捷工程机械有限公司	2023-06-21	2023-12-21	60,000.00	60,000.00	0.00	0.00%	
227	常州华达科捷工程机械有限公司	中信银行城东支行	常州华达科捷工程机械有限公司	2023-06-21	2023-12-21	50,000.00	50,000.00	0.00	0.00%	
228	常州华达科捷工程机械有限公司	中信银行城东支行	常州华达科捷工程机械有限公司	2023-06-21	2023-12-21	40,000.00	40,000.00	0.00	0.00%	
229	常州华达科捷工程机械有限公司	中信银行城东支行	常州华达科捷工程机械有限公司	2023-06-21	2023-12-21	50,000.00	50,000.00	0.00	0.00%	
230	常州市中顺塑料制品有限公司	中信银行城东支行	常州市中顺塑料制品有限公司	2023-06-21	2023-12-21	20,000.00	20,000.00	0.00	0.00%	
231	常州市中顺塑料制品有限公司	中信银行城东支行	常州市中顺塑料制品有限公司	2023-06-21	2023-12-21	20,000.00	20,000.00	0.00	0.00%	
232	常州市中顺塑料制品有限公司	中信银行城东支行	常州市中顺塑料制品有限公司	2023-06-21	2023-12-21	20,000.00	20,000.00	0.00	0.00%	
233	常州市中顺塑料制品有限公司	中信银行城东支行	常州市中顺塑料制品有限公司	2023-06-21	2023-12-21	20,000.00	20,000.00	0.00	0.00%	
234	常州市金佳影视器材有限公司	中信银行城东支行	常州市金佳影视器材有限公司	2023-06-21	2023-12-21	30,000.00	30,000.00	0.00	0.00%	
235	常州市金佳影视器材有限公司	中信银行城东支行	常州市金佳影视器材有限公司	2023-06-21	2023-12-21	30,000.00	30,000.00	0.00	0.00%	
236	常州市金佳影视器材有限公司	中信银行城东支行	常州市金佳影视器材有限公司	2023-06-21	2023-12-21	30,000.00	30,000.00	0.00	0.00%	
237	常州市金佳影视器材有限公司	中信银行城东支行	常州市金佳影视器材有限公司	2023-06-21	2023-12-21	30,000.00	30,000.00	0.00	0.00%	
238	常州市金佳影视器材有限公司	中信银行城东支行	常州市金佳影视器材有限公司	2023-06-21	2023-12-21	30,000.00	30,000.00	0.00	0.00%	
239	常州市科华电子有限公司	中信银行城东支行	常州市科华电子有限公司	2023-06-21	2023-12-21	100,000.00	100,000.00	0.00	0.00%	
240	常州市科华电子有限公司	中信银行城东支行	常州市科华电子有限公司	2023-06-21	2023-12-21	80,000.00	80,000.00	0.00	0.00%	
241	常州市科华电子有限公司	中信银行城东支行	常州市科华电子有限公司	2023-06-21	2023-12-21	100,000.00	100,000.00	0.00	0.00%	
242	常州万龙彩印有限公司	中信银行城东支行	常州万龙彩印有限公司	2023-06-21	2023-12-21	14,000.00	14,000.00	0.00	0.00%	
243	丹阳市金太阳光电科技有限公司	中信银行城东支行	丹阳市金太阳光电科技有限公司	2023-06-21	2023-12-21	100,000.00	100,000.00	0.00	0.00%	

应付票据评估明细表

评估基准日：2023年7月31日

表5-4
共13页，第10页
金额单位：人民币元

序号	户名（结算对象）	承兑银行	收票单位	发生日期	到期日	账面价值	评估价值	增值额	增值率	备注
244	丹阳市金太阳光电科技有限公司	中信银行城东支行	丹阳市金太阳光电科技有限公司	2023-06-21	2023-12-21	100,000.00	100,000.00	0.00	0.00%	
245	丹阳市金太阳光电科技有限公司	中信银行城东支行	丹阳市金太阳光电科技有限公司	2023-06-21	2023-12-21	60,000.00	60,000.00	0.00	0.00%	
246	丹阳市金太阳光电科技有限公司	中信银行城东支行	丹阳市金太阳光电科技有限公司	2023-06-21	2023-12-21	100,000.00	100,000.00	0.00	0.00%	
247	丹阳市金太阳光电科技有限公司	中信银行城东支行	丹阳市金太阳光电科技有限公司	2023-06-21	2023-12-21	100,000.00	100,000.00	0.00	0.00%	
248	丹阳市金太阳光电科技有限公司	中信银行城东支行	丹阳市金太阳光电科技有限公司	2023-06-21	2023-12-21	100,000.00	100,000.00	0.00	0.00%	
249	西安众为科技发展有限公司	中信银行城东支行	西安众为科技发展有限公司	2023-06-21	2023-12-21	23,635.75	23,635.75	0.00	0.00%	
250	常州阿姆斯特朗自动化设备有限公司	中信银行城东支行	常州阿姆斯特朗自动化设备有限公司	2023-06-21	2023-12-21	56,000.00	56,000.00	0.00	0.00%	
251	常州源徕新能源有限公司	中信银行城东支行	常州源徕新能源有限公司	2023-06-21	2023-12-21	10,000.00	10,000.00	0.00	0.00%	
252	无锡斯博睿科技有限公司	中信银行城东支行	无锡斯博睿科技有限公司	2023-06-21	2023-12-21	26,730.00	26,730.00	0.00	0.00%	
253	常州市腾铭弹簧有限公司	中信银行城东支行	常州市腾铭弹簧有限公司	2023-06-21	2023-12-21	10,000.00	10,000.00	0.00	0.00%	
254	常州市志勋仪器有限公司	中信银行城东支行	常州市志勋仪器有限公司	2023-06-21	2023-12-21	70,000.00	70,000.00	0.00	0.00%	
255	常州市协高精密机械有限公司	中信银行城东支行	常州市协高精密机械有限公司	2023-06-21	2023-12-21	100,000.00	100,000.00	0.00	0.00%	
256	常州市协高精密机械有限公司	中信银行城东支行	常州市协高精密机械有限公司	2023-06-21	2023-12-21	100,000.00	100,000.00	0.00	0.00%	
257	常州市精旭磁材有限公司	中信银行城东支行	常州市精旭磁材有限公司	2023-06-21	2023-12-21	80,000.00	80,000.00	0.00	0.00%	
258	常州市精旭磁材有限公司	中信银行城东支行	常州市精旭磁材有限公司	2023-06-21	2023-12-21	80,000.00	80,000.00	0.00	0.00%	
259	凡嘉科技（无锡）有限公司	中信银行城东支行	凡嘉科技（无锡）有限公司	2023-06-21	2023-12-21	80,000.00	80,000.00	0.00	0.00%	
260	凡嘉科技（无锡）有限公司	中信银行城东支行	凡嘉科技（无锡）有限公司	2023-06-21	2023-12-21	70,000.00	70,000.00	0.00	0.00%	
261	常州市武进南夏墅新阳第二五金配件厂	中信银行城东支行	常州市武进南夏墅新阳第二五金配件厂	2023-06-21	2023-12-21	50,000.00	50,000.00	0.00	0.00%	
262	常州市伟普包装材料有限公司	中信银行城东支行	常州市伟普包装材料有限公司	2023-06-21	2023-12-21	10,000.00	10,000.00	0.00	0.00%	
263	常州百亿达机械科技有限公司	中信银行城东支行	常州百亿达机械科技有限公司	2023-06-21	2023-12-21	20,000.00	20,000.00	0.00	0.00%	
264	上海鼎征五金有限公司	中信银行城东支行	上海鼎征五金有限公司	2023-06-21	2023-12-21	15,000.00	15,000.00	0.00	0.00%	
265	南通硬派锂电池有限公司	中信银行城东支行	南通硬派锂电池有限公司	2023-06-21	2023-12-21	30,000.00	30,000.00	0.00	0.00%	
266	苏州铁近机电科技股份有限公司	中信银行城东支行	苏州铁近机电科技股份有限公司	2023-06-21	2023-12-21	50,000.00	50,000.00	0.00	0.00%	
267	西安天和激光仪器有限责任公司	中信银行城东支行	西安天和激光仪器有限责任公司	2023-06-21	2023-12-21	100,000.00	100,000.00	0.00	0.00%	
268	常州市巨兴电子有限公司	中信银行城东支行	常州市巨兴电子有限公司	2023-06-21	2023-12-21	20,000.00	20,000.00	0.00	0.00%	
269	常州市联一压铸有限公司	中信银行城东支行	常州市联一压铸有限公司	2023-06-21	2023-12-21	20,000.00	20,000.00	0.00	0.00%	
270	常州市慕一模具制造有限公司	中信银行城东支行	常州市慕一模具制造有限公司	2023-06-21	2023-12-21	10,000.00	10,000.00	0.00	0.00%	

应付票据评估明细表

评估基准日：2023年7月31日

表5-4
共13页，第11页
金额单位：人民币元

被评估单位：常州华达科技光电仪器有限公司

序号	户名（结算对象）	承兑银行	收票单位	发生日期	到期日	账面价值	评估价值	增值额	增值率	备注
271	常州市嘉一模具制造有限公司	中信银行城东支行	常州市嘉一模具制造有限公司	2023-06-21	2023-12-21	10,000.00	10,000.00	0.00	0.00%	
272	常州市嘉一模具制造有限公司	中信银行城东支行	常州市嘉一模具制造有限公司	2023-06-21	2023-12-21	10,000.00	10,000.00	0.00	0.00%	
273	常州市嘉一模具制造有限公司	中信银行城东支行	常州市嘉一模具制造有限公司	2023-06-21	2023-12-21	10,000.00	10,000.00	0.00	0.00%	
274	苏州久晶光电科技有限公司	中信银行城东支行	苏州久晶光电科技有限公司	2023-07-25	2023-10-25	50,000.00	50,000.00	0.00	0.00%	
275	苏州久晶光电科技有限公司	中信银行城东支行	苏州久晶光电科技有限公司	2023-07-25	2023-10-25	35,750.70	35,750.70	0.00	0.00%	
276	宁波金鸡强磁股份有限公司	中信银行城东支行	宁波金鸡强磁股份有限公司	2023-07-25	2023-10-25	100,000.00	100,000.00	0.00	0.00%	
277	常州龙纳机械制造有限公司	中信银行城东支行	常州龙纳机械制造有限公司	2023-07-25	2023-10-25	25,000.00	25,000.00	0.00	0.00%	
278	常州金坛鑫宇橡塑制品厂	中信银行城东支行	常州金坛鑫宇橡塑制品厂	2023-07-25	2023-10-25	50,000.00	50,000.00	0.00	0.00%	
279	常州市三丰金属压铸有限公司	中信银行城东支行	常州市三丰金属压铸有限公司	2023-07-25	2023-10-25	50,000.00	50,000.00	0.00	0.00%	
280	苏州金海威光塑胶有限公司	中信银行城东支行	苏州金海威光塑胶有限公司	2023-07-25	2023-10-25	50,000.00	50,000.00	0.00	0.00%	
281	苏州金海威光塑胶有限公司	中信银行城东支行	苏州金海威光塑胶有限公司	2023-07-25	2023-10-25	80,000.00	80,000.00	0.00	0.00%	
282	常州市迈拓光电技术有限公司	中信银行城东支行	常州市迈拓光电技术有限公司	2023-07-25	2023-10-25	30,000.00	30,000.00	0.00	0.00%	
283	苏州溪金包装材料有限公司	中信银行城东支行	苏州溪金包装材料有限公司	2023-07-25	2023-10-25	35,000.00	35,000.00	0.00	0.00%	
284	常州仁武包装材料有限公司	中信银行城东支行	常州仁武包装材料有限公司	2023-07-25	2023-10-25	100,000.00	100,000.00	0.00	0.00%	
285	广东博力威科技股份有限公司	中信银行城东支行	广东博力威科技股份有限公司	2023-07-25	2023-10-25	29,539.99	29,539.99	0.00	0.00%	
286	广东博力威科技股份有限公司	中信银行城东支行	广东博力威科技股份有限公司	2023-07-25	2023-10-25	30,000.00	30,000.00	0.00	0.00%	
287	金华市鑫龙水淮仪器有限公司	中信银行城东支行	金华市鑫龙水淮仪器有限公司	2023-07-25	2023-10-25	50,000.00	50,000.00	0.00	0.00%	
288	苏州金海威光塑胶有限公司	中信银行城东支行	苏州金海威光塑胶有限公司	2023-07-25	2023-10-25	50,000.00	50,000.00	0.00	0.00%	
289	苏州久晶光电科技有限公司	中信银行城东支行	苏州久晶光电科技有限公司	2023-07-25	2023-10-25	16,000.00	16,000.00	0.00	0.00%	
290	无锡高云塑料制品有限公司	中信银行城东支行	无锡高云塑料制品有限公司	2023-07-25	2024-01-25	30,000.00	30,000.00	0.00	0.00%	
291	常州市金佳影视器材有限公司	中信银行城东支行	常州市金佳影视器材有限公司	2023-07-25	2024-01-25	30,000.00	30,000.00	0.00	0.00%	
292	常州市金佳影视器材有限公司	中信银行城东支行	常州市金佳影视器材有限公司	2023-07-25	2024-01-25	30,000.00	30,000.00	0.00	0.00%	
293	常州市金佳影视器材有限公司	中信银行城东支行	常州市金佳影视器材有限公司	2023-07-25	2024-01-25	20,000.00	20,000.00	0.00	0.00%	
294	常州市金佳影视器材有限公司	中信银行城东支行	常州市金佳影视器材有限公司	2023-07-25	2024-01-25	100,000.00	100,000.00	0.00	0.00%	
295	凡嘉科技（无锡）有限公司	中信银行城东支行	凡嘉科技（无锡）有限公司	2023-07-25	2024-01-25	20,000.00	20,000.00	0.00	0.00%	
296	常州市中顺塑料制品有限公司	中信银行城东支行	常州市中顺塑料制品有限公司	2023-07-25	2024-01-25	20,000.00	20,000.00	0.00	0.00%	
297	常州市振荣五金塑料厂	中信银行城东支行	常州市振荣五金塑料厂	2023-07-25	2024-01-25	20,000.00	20,000.00	0.00	0.00%	

应付票据评估明细表

评估基准日：2023年7月31日

表5-4
共13页，第12页
金额单位：人民币元

被评估单位：常州华达科捷光电仪器有限公司

序号	户名（结算对象）	承兑银行	收票单位	发生日期	到期日	账面价值	评估价值	增值额	增值率	备注
298	常州市中顺塑料制品有限公司	中信银行城东支行	常州市中顺塑料制品有限公司	2023-07-25	2024-01-25	20,000.00	20,000.00	0.00	0.00%	
299	常州市奥捷金属制品有限公司	中信银行城东支行	常州市奥捷金属制品有限公司	2023-07-25	2024-01-25	17,000.00	17,000.00	0.00	0.00%	
300	常州万龙彩印有限公司	中信银行城东支行	常州万龙彩印有限公司	2023-07-25	2024-01-25	30,000.00	30,000.00	0.00	0.00%	
301	常州市精旭磁材有限公司	中信银行城东支行	常州市精旭磁材有限公司	2023-07-25	2024-01-25	15,000.00	15,000.00	0.00	0.00%	
302	西安众为科技发展有限公司	中信银行城东支行	西安众为科技发展有限公司	2023-07-25	2024-01-25	26,000.00	26,000.00	0.00	0.00%	
303	常州市伟普包装材料有限公司	中信银行城东支行	常州市伟普包装材料有限公司	2023-07-25	2024-01-25	10,000.00	10,000.00	0.00	0.00%	
304	常州百亿达机械科技有限公司	中信银行城东支行	常州百亿达机械科技有限公司	2023-07-25	2024-01-25	30,000.00	30,000.00	0.00	0.00%	
305	常州阿姆斯特朗自动化设备有限公司	中信银行城东支行	常州阿姆斯特朗自动化设备有限公司	2023-07-25	2024-01-25	65,000.00	65,000.00	0.00	0.00%	
306	常州市腾铭弹簧有限公司	中信银行城东支行	常州市腾铭弹簧有限公司	2023-07-25	2024-01-25	16,000.00	16,000.00	0.00	0.00%	
307	上海鼎征五金有限公司	中信银行城东支行	上海鼎征五金有限公司	2023-07-25	2024-01-25	10,000.00	10,000.00	0.00	0.00%	
308	常州市亘兴电子有限公司	中信银行城东支行	常州市亘兴电子有限公司	2023-07-25	2024-01-25	20,000.00	20,000.00	0.00	0.00%	
309	南通硬派锂电池有限公司	中信银行城东支行	南通硬派锂电池有限公司	2023-07-25	2024-01-25	15,000.00	15,000.00	0.00	0.00%	
310	苏州铁近机电科技股份有限公司	中信银行城东支行	苏州铁近机电科技股份有限公司	2023-07-25	2024-01-25	50,000.00	50,000.00	0.00	0.00%	
311	西安天和激光仪器有限公司	中信银行城东支行	西安天和激光仪器有限公司	2023-07-25	2024-01-25	88,000.00	88,000.00	0.00	0.00%	
312	常州市嘉一模具制造有限公司	中信银行城东支行	常州市嘉一模具制造有限公司	2023-07-25	2024-01-25	10,000.00	10,000.00	0.00	0.00%	
313	常州市嘉一模具制造有限公司	中信银行城东支行	常州市嘉一模具制造有限公司	2023-07-25	2024-01-25	10,000.00	10,000.00	0.00	0.00%	
314	常州市嘉一模具制造有限公司	中信银行城东支行	常州市嘉一模具制造有限公司	2023-07-25	2024-01-25	10,000.00	10,000.00	0.00	0.00%	
315	常州市嘉一模具制造有限公司	中信银行城东支行	常州市嘉一模具制造有限公司	2023-07-25	2024-01-25	18,000.00	18,000.00	0.00	0.00%	
316	常州市联一压铸有限公司	中信银行城东支行	常州市联一压铸有限公司	2023-07-25	2024-01-25	50,000.00	50,000.00	0.00	0.00%	
317	常州满博国际贸易有限公司	中信银行城东支行	常州满博国际贸易有限公司	2023-07-25	2024-01-25	100,000.00	100,000.00	0.00	0.00%	
318	丹阳市金太阳光电科技有限公司	中信银行城东支行	丹阳市金太阳光电科技有限公司	2023-07-25	2024-01-25	100,000.00	100,000.00	0.00	0.00%	
319	丹阳市金太阳光电科技有限公司	中信银行城东支行	丹阳市金太阳光电科技有限公司	2023-07-25	2024-01-25	100,000.00	100,000.00	0.00	0.00%	
320	丹阳市金太阳光电科技有限公司	中信银行城东支行	丹阳市金太阳光电科技有限公司	2023-07-25	2024-01-25	100,000.00	100,000.00	0.00	0.00%	
321	丹阳市金太阳光电科技有限公司	中信银行城东支行	丹阳市金太阳光电科技有限公司	2023-07-25	2024-01-25	100,000.00	100,000.00	0.00	0.00%	
322	丹阳市金太阳光电科技有限公司	中信银行城东支行	丹阳市金太阳光电科技有限公司	2023-07-25	2024-01-25	100,000.00	100,000.00	0.00	0.00%	
323	丹阳市金太阳光电科技有限公司	中信银行城东支行	丹阳市金太阳光电科技有限公司	2023-07-25	2024-01-25	100,000.00	100,000.00	0.00	0.00%	
324	丹阳市金太阳光电科技有限公司	中信银行城东支行	丹阳市金太阳光电科技有限公司	2023-07-25	2024-01-25	100,000.00	100,000.00	0.00	0.00%	

应付账款评估明细表

评估基准日：2023年7月31日

表5-5
共13页，第1页

金额单位：人民币元

被评估单位：常州华达科技光电仪器有限公司

序号	户名（结算对象）	发生日期	账龄	业务内容	币种	原币金额	基准日汇率	账面价值	评估价值	增值额	增值率	备注
1	扬州金顶光学有限公司	2023年7月	1年以内	货款	人民币			31,462.45	31,462.45	0.00	0.00%	
2	常州市晨磊物资有限公司	2023年7月	1年以内	货款	人民币			140,055.56	140,055.56	0.00	0.00%	
3	上海上明电子元件有限公司	2023年7月	1年以内	货款	人民币			220,483.86	220,483.86	0.00	0.00%	
4	绍兴市德昌电机有限公司	2023年6月	1年以内	货款	人民币			13,378.46	13,378.46	0.00	0.00%	
5	常州市精旭磁材有限公司	2023年7月	1年以内	货款	人民币			605,944.84	605,944.84	0.00	0.00%	
6	常州市鑫达阳箱包材料有限公司	2023年7月	1年以内	货款	人民币			41,146.82	41,146.82	0.00	0.00%	
7	常州市钟楼区大众印务中心	2023年7月	1年以内	货款	人民币			120,109.23	120,109.23	0.00	0.00%	
9	常州市武进南夏墅新阳第二五金配件厂	2023年7月	1年以内	货款	人民币			509,978.56	509,978.56	0.00	0.00%	
10	常州市荣光压铸厂	2023年6月	1年以内	货款	人民币			12,687.20	12,687.20	0.00	0.00%	
12	常州市源敏铁路配件厂	2023年7月	1年以内	货款	人民币			43,844.72	43,844.72	0.00	0.00%	
13	常州市东达五金厂	2023年7月	1年以内	货款	人民币			72,545.86	72,545.86	0.00	0.00%	
14	无锡高云塑料制品有限公司	2023年7月	1年以内	货款	人民币			139,890.30	139,890.30	0.00	0.00%	
15	常州市精艺标牌厂	2019年10月	3年以上	货款	人民币			2,504.00	2,504.00	0.00	0.00%	
17	丹阳市尚杰精密螺丝有限公司	2022年11月	1年以内	货款	人民币			3,765.00	3,765.00	0.00	0.00%	
18	常州市和方标准件有限公司	2023年7月	1年以内	货款	人民币			15,714.86	15,714.86	0.00	0.00%	
19	上海鼎征五金有限公司	2023年7月	1年以内	货款	人民币			196,276.24	196,276.24	0.00	0.00%	
20	常州市振荣五金塑料厂	2023年7月	1年以内	货款	人民币			109,796.68	109,796.68	0.00	0.00%	
21	常州市赣国塑料制品厂	2023年7月	1年以内	货款	人民币			16,900.00	16,900.00	0.00	0.00%	
22	南京新诺光学仪器有限公司	2019年10月	3年以上	货款	人民币			24,800.00	0.00	-24,800.00	-100.00%	对方注销，预计无需支付
23	常州市奥捷金属制品有限公司	2023年7月	1年以内	货款	人民币			215,589.73	215,589.73	0.00	0.00%	
24	常州市中顺塑料制品有限公司	2023年7月	1年以内	货款	人民币			408,531.92	408,531.92	0.00	0.00%	
25	常州市志勋仪器有限公司	2023年7月	1年以内	货款	人民币			811,873.15	811,873.15	0.00	0.00%	
26	峰煜静电控制(苏州)有限公司	2023年5月	1年以内	货款	人民币			2,556.62	2,556.62	0.00	0.00%	
27	常州金尔赛合成材料科技有限公司	2023年7月	1年以内	货款	人民币			119,409.39	119,409.39	0.00	0.00%	
28	常州万龙彩印有限公司	2023年7月	1年以内	货款	人民币			142,034.98	142,034.98	0.00	0.00%	
29	丹阳市金太阳光电科技有限公司	2023年7月	1年以内	货款	人民币			5,601,967.38	5,601,967.38	0.00	0.00%	
30	苏州欣恒高光电科技有限公司	2023年7月	1年以内	货款	人民币			35,379.24	35,379.24	0.00	0.00%	
31	瑞塑精密模具(嘉兴)有限公司	2023年7月	1年以内	货款	人民币			518,389.53	518,389.53	0.00	0.00%	
32	衡水伟业水准仪器有限公司	2023年7月	1年以内	货款	人民币			5,572.00	5,572.00	0.00	0.00%	

应付账款评估明细表

评估基准日：2023年7月31日

表5-5
共13页，第2页

金额单位：人民币元

被评估单位：常州华达科捷光电仪器有限公司

序号	户名(结算对象)	发生日期	账龄	业务内容	币种	原币金额	基准日汇率	账面价值	评估价值	增值额	增值率	备注
33	常州市恒成达印刷有限公司	2023年7月	1年以内	货款	人民币			37,795.66	37,795.66	0.00	0.00%	
34	常州市伟普包装材料有限公司	2023年7月	1年以内	货款	人民币			93,098.14	93,098.14	0.00	0.00%	
35	常州百亿达机械科技有限公司	2023年7月	1年以内	货款	人民币			244,733.00	244,733.00	0.00	0.00%	
37	常州市迈拓光电技术有限公司	2023年7月	1年以内	货款	人民币			249,191.60	249,191.60	0.00	0.00%	
38	福州新三捷光电技术有限公司	2023年7月	1年以内	货款	人民币			19,949.83	19,949.83	0.00	0.00%	
39	常州市远见字牌有限公司	2022年7月	1-2年	货款	人民币			6,020.00	6,020.00	0.00	0.00%	
40	常州市顺达兴业电器厂	2023年3月	1年以内	货款	人民币			5,607.14	5,607.14	0.00	0.00%	
42	苏州洛普格电子科技有限公司	2023年7月	1年以内	货款	人民币			9,023.80	9,023.80	0.00	0.00%	
43	浙江蓝特光学股份有限公司	2023年6月	1年以内	货款	人民币			10,750.46	10,750.46	0.00	0.00%	
44	常州市荣泰精密螺丝制造有限公司	2023年7月	1年以内	货款	人民币			335,623.45	335,623.45	0.00	0.00%	
45	常熟市经纬测绘器材厂(普通合伙)	2023年7月	1年以内	货款	人民币			58,206.90	58,206.90	0.00	0.00%	
46	杭州简并激光科技有限公司	2023年7月	1年以内	货款	人民币			4,200.00	4,200.00	0.00	0.00%	
47	无锡斯博睿科技有限公司	2023年7月	1年以内	货款	人民币			21,030.00	21,030.00	0.00	0.00%	
49	江苏苏中印刷有限公司	2023年7月	1年以内	货款	人民币			44,608.13	44,608.13	0.00	0.00%	
50	常州市鼎强焊料有限公司	2023年7月	1年以内	货款	人民币			15,142.50	15,142.50	0.00	0.00%	
51	常州焯和纸箱厂	2022年1月	1-2年	货款	人民币			128.55	128.55	0.00	0.00%	
52	常州华达西德宝激光仪器有限公司	2023年7月	1年以内	货款	人民币			318,219.60	318,219.60	0.00	0.00%	
53	常州艾金鹰工业设计有限公司	2023年7月	1年以内	货款	人民币			9,105.00	9,105.00	0.00	0.00%	
55	常州市大诚电子有限公司	2023年7月	1年以内	货款	人民币			151,245.00	151,245.00	0.00	0.00%	
56	常州市腾铭弹簧有限公司	2023年7月	1年以内	货款	人民币			236,490.28	236,490.28	0.00	0.00%	
57	常州塑邦模型有限公司	2023年7月	1年以内	货款	人民币			10,500.00	10,500.00	0.00	0.00%	
58	常州市佳旭盛业商贸有限公司	2023年7月	1年以内	货款	人民币			23,728.00	23,728.00	0.00	0.00%	
59	常州阿姆斯特朗自动化设备有限公司	2023年7月	1年以内	货款	人民币			935,651.97	935,651.97	0.00	0.00%	
60	吴江聚泰电子科技有限公司	2019年10月	3年以上	货款	人民币			6,000.00	6,000.00	0.00	0.00%	
61	无锡创亿信和金属制品有限公司	2023年7月	1年以内	货款	人民币			35,180.68	35,180.68	0.00	0.00%	
62	常州市金佳影视器材有限公司	2023年7月	1年以内	货款	人民币			735,016.69	735,016.69	0.00	0.00%	
63	常州市恒淳兴精密机械有限公司	2020年8月	2-3年	货款	人民币			10,393.90	10,393.90	0.00	0.00%	
64	西安众为科技发展有限公司	2023年7月	1年以内	货款	人民币			377,295.65	377,295.65	0.00	0.00%	
65	常州市亘兴电子有限公司	2023年7月	1年以内	货款	人民币			252,182.79	252,182.79	0.00	0.00%	

应付账款评估明细表

评估基准日：2023年7月31日

表5-5
共13页，第3页

金额单位：人民币元

被评估单位：常州华达科技光电仪器有限公司

序号	户名（结算对象）	发生日期	账龄	业务内容	币种	原币金额	基准日汇率	账面价值	评估价值	增值额	增值率	备注
66	常州市联一压铸有限公司	2023年7月	1年以内	货款	人民币			227,059.59	227,059.59	0.00	0.00%	
67	江苏人本机电有限公司	2023年7月	1年以内	货款	人民币			1,914.23	1,914.23	0.00	0.00%	
68	昆山帝耀电子有限公司	2023年7月	1年以内	货款	人民币			70,831.18	70,831.18	0.00	0.00%	
69	常州金坛诚辉机械制造有限公司	2019年10月	3年以上	货款	人民币			18,771.22	18,771.22	0.00	0.00%	
70	苏州工业园区宏亿标准件有限公司	2023年7月	1年以内	货款	人民币			4,983.70	4,983.70	0.00	0.00%	
71	常州迈纳光电科技有限公司	2023年7月	1年以内	货款	人民币			519,719.70	519,719.70	0.00	0.00%	
74	深圳市度彼电子有限公司	2023年3月	1年以内	货款	人民币			263,272.22	263,272.22	0.00	0.00%	
75	凡嘉科技（无锡）有限公司	2023年7月	1年以内	货款	人民币			2,123,266.04	2,123,266.04	0.00	0.00%	
76	常州市艾雅特铝制品有限公司	2023年6月	1年以内	货款	人民币			4,300.00	4,300.00	0.00	0.00%	
77	常州市军宝河机械制造有限公司	2023年7月	1年以内	货款	人民币			6,394.44	6,394.44	0.00	0.00%	
78	杭州联和工具制造有限公司	2023年7月	1年以内	货款	人民币			47,048.94	47,048.94	0.00	0.00%	
79	天宁区红梅亿达光学元件厂	2023年7月	1年以内	货款	人民币			3,110.00	3,110.00	0.00	0.00%	
81	深圳市诺优吸塑制品有限公司	2023年7月	1年以内	货款	人民币			7,217.48	7,217.48	0.00	0.00%	
82	上海久光弹簧有限公司	2023年7月	1年以内	货款	人民币			130,020.94	130,020.94	0.00	0.00%	
84	常州市协高精密机械有限公司	2023年7月	1年以内	货款	人民币			1,435,219.86	1,435,219.86	0.00	0.00%	
85	常州市武进南夏墅华夏电子元件厂	2023年6月	1年以内	货款	人民币			1,400.79	1,400.79	0.00	0.00%	
86	苏州迅达测绘仪器有限公司（金）	2023年7月	1年以内	货款	人民币			100,000.00	100,000.00	0.00	0.00%	
87	苏州市泓盛光电仪器有限公司（金）	2019年10月	3年以上	货款	人民币			30,685.00	30,685.00	0.00	0.00%	
88	北京易创信通科技发展有限公司（金）	2019年10月	3年以上	货款	人民币			36,000.00	0.00	-36,000.00	-100.00%	对方注销，预计无需支付
89	常州市华夏环境试验设备有限公司	2023年7月	1年以内	货款	人民币			1,200.00	1,200.00	0.00	0.00%	
90	宏铝光电科技（中山）有限公司	2023年7月	1年以内	货款	人民币			116,441.26	116,441.26	0.00	0.00%	
91	西安天和激光仪器有限公司	2023年7月	1年以内	货款	人民币			754,202.25	754,202.25	0.00	0.00%	
92	深圳市昊升微电机有限公司	2023年6月	1年以内	货款	人民币			45,000.00	45,000.00	0.00	0.00%	
93	新乡市中远电源有限公司	2023年7月	1年以内	货款	人民币			125,148.80	125,148.80	0.00	0.00%	
94	杭州巨星科技股份有限公司	2023年4月	1年以内	货款	人民币			1,239,040.03	1,239,040.03	0.00	0.00%	
95	金华市鑫龙水淮仪器有限公司	2023年7月	1年以内	货款	人民币			17,686.08	17,686.08	0.00	0.00%	
96	三键化工（上海）有限公司	2023年7月	1年以内	货款	人民币			9,531.55	9,531.55	0.00	0.00%	
97	常州市建宏电子技术有限公司	2021年4月	2-3年	货款	人民币			18,021.48	18,021.48	0.00	0.00%	
98	苏州久晶光电科技有限公司	2023年7月	1年以内	货款	人民币			440,553.64	440,553.64	0.00	0.00%	

应付账款评估明细表

评估基准日：2023年7月31日

表5-5
共13页，第4页

金额单位：人民币元

被评估单位：常州华达科捷光电仪器有限公司

序号	户名（结算对象）	发生日期	账龄	业务内容	币种	原币金额	基准日汇率	账面价值	评估价值	增值额	增值率	备注
99	常州环宇光电科技有限公司	2023年7月	1年以内	货款	人民币			59,639.44	59,639.44	0.00	0.00%	
100	苏州铁近机电科技股份有限公司	2023年7月	1年以内	货款	人民币			396,298.80	396,298.80	0.00	0.00%	
102	苏州旭达精密五金有限公司	2023年7月	1年以内	货款	人民币			5,067.40	5,067.40	0.00	0.00%	
103	苏州骏鹏五金有限公司	2019年10月	3年以上	货款	人民币			3,888.00	3,888.00	0.00	0.00%	
104	常州明瞭电子有限公司	2023年7月	1年以内	货款	人民币			27,217.10	27,217.10	0.00	0.00%	
105	东莞欧达电子有限公司	2023年7月	1年以内	货款	人民币			632,711.11	632,711.11	0.00	0.00%	
106	常州市隆福德机械制造有限公司	2023年7月	1年以内	货款	人民币			2,231.60	2,231.60	0.00	0.00%	
107	深圳市顺荣实业有限公司	2023年7月	1年以内	货款	人民币			57,500.00	57,500.00	0.00	0.00%	
108	常州倪卡精密机械有限公司	2023年7月	1年以内	货款	人民币			15,500.00	15,500.00	0.00	0.00%	
109	上海紫村品牌设计制作有限公司	2023年7月	1年以内	货款	人民币			11,469.16	11,469.16	0.00	0.00%	
110	永康市三润工贸有限公司	2023年4月	1年以内	货款	人民币			6,426.90	6,426.90	0.00	0.00%	
111	南通华庆电子有限公司	2023年7月	1年以内	货款	人民币			3,539.00	3,539.00	0.00	0.00%	
112	宁波秉诚电器有限公司	2023年7月	1年以内	货款	人民币			48,048.79	48,048.79	0.00	0.00%	
113	常州市三丰金属压铸有限公司	2023年7月	1年以内	货款	人民币			753,547.40	753,547.40	0.00	0.00%	
114	常州库铂机械有限公司	2023年7月	1年以内	货款	人民币			16,515.00	16,515.00	0.00	0.00%	
115	上饶市西中光学科技有限公司	2023年7月	1年以内	货款	人民币			2,092.50	2,092.50	0.00	0.00%	
116	常州市武进马航农机五金模具有限公司	2023年2月	1年以内	货款	人民币			57.42	57.42	0.00	0.00%	
117	常州三协电机股份有限公司	2023年7月	1年以内	货款	人民币			8,487.00	8,487.00	0.00	0.00%	
118	常州新宸麒智能装备科技有限公司	2023年7月	1年以内	货款	人民币			1,116,641.79	1,116,641.79	0.00	0.00%	
119	常州仁武包装材料有限公司	2023年7月	1年以内	货款	人民币			272,285.53	272,285.53	0.00	0.00%	
120	常州满博国际贸易有限公司	2023年7月	1年以内	货款	人民币			55,530.90	55,530.90	0.00	0.00%	
121	常州安百诺电子科技有限公司	2022年11月	1年以内	货款	人民币			7,600.00	7,600.00	0.00	0.00%	
122	常州勤创汽车配件有限公司	2023年7月	1年以内	货款	人民币			19,857.34	19,857.34	0.00	0.00%	
123	东莞市安域实业有限公司	2023年7月	1年以内	货款	人民币			74,370.35	74,370.35	0.00	0.00%	
124	苏州金海威光塑胶有限公司	2023年7月	1年以内	货款	人民币			1,662,620.94	1,662,620.94	0.00	0.00%	
125	宁波金鸿强磁股份有限公司	2023年7月	1年以内	货款	人民币			185,674.96	185,674.96	0.00	0.00%	
126	上海力豹弹簧有限公司	2023年7月	1年以内	货款	人民币			15,386.00	15,386.00	0.00	0.00%	
127	常州龙谷机电销售有限公司	2020年5月	3年以上	货款	人民币			190.00	190.00	0.00	0.00%	
128	昆山富山印刷有限公司	2023年7月	1年以内	货款	人民币			53,954.89	53,954.89	0.00	0.00%	

应付账款评估明细表

评估基准日：2023年7月31日

表5-5
共13页，第5页

金额单位：人民币元

被评估单位：常州华达科捷光电仪器有限公司

序号	户名(结算对象)	发生日期	账龄	业务内容	币种	原币金额	基准日汇率	账面价值	评估价值	增值额	增值率	备注
129	常州瑞点精密科技有限公司	2022年1月	1-2年	货款	人民币			5,059.08	5,059.08	0.00	0.00%	
130	苏州伟世茂精密橡塑有限公司	2023年7月	1年以内	货款	人民币			25,312.56	25,312.56	0.00	0.00%	
131	常州市武进区洛阳宏博机械厂	2023年7月	1年以内	货款	人民币			298,318.85	298,318.85	0.00	0.00%	
132	常州市万丽隆印业有限公司	2023年7月	1年以内	货款	人民币			91,126.58	91,126.58	0.00	0.00%	
133	常州金坛鑫宇橡塑制品厂	2023年7月	1年以内	货款	人民币			318,802.56	318,802.56	0.00	0.00%	
134	常州颢伽机械有限公司	2023年7月	1年以内	货款	人民币			703,561.45	703,561.45	0.00	0.00%	
135	江苏荣升富达机电有限公司	2023年7月	1年以内	货款	人民币			88,800.00	88,800.00	0.00	0.00%	
136	志源塑胶制品(惠州)有限公司	2023年7月	1年以内	货款	人民币			1,602,657.33	1,602,657.33	0.00	0.00%	
137	宁波宝途仕五金工具科技有限公司	2023年7月	1年以内	货款	人民币			943,594.19	943,594.19	0.00	0.00%	
138	苏州溪金包装材料有限公司	2023年7月	1年以内	货款	人民币			327,428.32	327,428.32	0.00	0.00%	
139	南皮县勇业五金制造有限公司	2023年7月	1年以内	货款	人民币			192,105.00	192,105.00	0.00	0.00%	
140	东莞市雄冠电筒条码纸有限公司	2023年7月	1年以内	货款	人民币			11,150.00	11,150.00	0.00	0.00%	
141	杭州巨星工具有限公司	2023年7月	1年以内	货款	人民币			203,546.24	203,546.24	0.00	0.00%	
142	杭州顺和硅胶制品有限公司	2022年1月	1-2年	货款	人民币			990.00	990.00	0.00	0.00%	
143	常州市豪扬木业有限公司	2023年7月	1年以内	货款	人民币			67,719.00	67,719.00	0.00	0.00%	
144	安泰科技股份有限公司北京空港新材分公司	2023年7月	1年以内	货款	人民币			946,373.77	946,373.77	0.00	0.00%	
145	山东华太新能源电池有限公司	2023年7月	1年以内	货款	人民币			1,227.60	1,227.60	0.00	0.00%	
147	泰州市科诚汽车零部件有限公司	2023年7月	1年以内	货款	人民币			96,304.10	96,304.10	0.00	0.00%	
148	常州市嘉一模具制造有限公司	2023年7月	1年以内	货款	人民币			159,571.14	159,571.14	0.00	0.00%	
149	常州市金坛慧博箱包有限公司	2023年7月	1年以内	货款	人民币			234,891.52	234,891.52	0.00	0.00%	
150	汉得利(常州)电子股份有限公司	2023年7月	1年以内	货款	人民币			7,459.03	7,459.03	0.00	0.00%	
151	江苏麦坤智能科技有限公司	2023年6月	1年以内	货款	人民币			3,920.04	3,920.04	0.00	0.00%	
152	丹阳市鑫科光电科技有限公司(试制)	2023年4月	1年以内	货款	人民币			14,513.70	14,513.70	0.00	0.00%	
153	启东新亚电子科技有限公司	2023年7月	1年以内	货款	人民币			115,342.50	115,342.50	0.00	0.00%	
154	深圳市高科润电子有限公司	2023年7月	1年以内	货款	人民币			525,974.28	525,974.28	0.00	0.00%	
155	常州超信五金科技有限公司	2023年7月	1年以内	货款	人民币			47,730.00	47,730.00	0.00	0.00%	
156	北京沃泰克斯电子科技有限公司上海分公司	2023年7月	1年以内	货款	人民币			190,000.00	190,000.00	0.00	0.00%	
157	武进区洛阳艺顺佳模具厂	2023年4月	1年以内	货款	人民币			17,496.03	17,496.03	0.00	0.00%	
158	常州仕群汽车零部件科技有限公司	2023年7月	1年以内	货款	人民币			129,959.71	129,959.71	0.00	0.00%	

应付账款评估明细表

评估基准日：2023年7月31日

表5-5
共13页，第6页

金额单位：人民币元

被评估单位：常州华达科捷光电仪器有限公司

序号	户名（结算对象）	发生日期	账龄	业务内容	币种	原币金额	基准日汇率	账面价值	评估价值	增值额	增值率	备注
159	常州金坛永富车辆配件厂	2023年7月	1年以内	货款	人民币			16,018.70	16,018.70	0.00	0.00%	
160	常州勒瑞如电子科技有限公司	2023年7月	1年以内	货款	人民币			61,420.09	61,420.09	0.00	0.00%	
161	常州龙纳机械制造有限公司	2023年7月	1年以内	货款	人民币			695,882.57	695,882.57	0.00	0.00%	
162	南通硬派锂电池有限公司	2023年7月	1年以内	货款	人民币			241,198.30	241,198.30	0.00	0.00%	
163	金霸王（江西）科技有限公司	2023年7月	1年以内	货款	人民币			35,992.95	35,992.95	0.00	0.00%	
164	常州贝尔特塑业有限公司	2023年7月	1年以内	货款	人民币			93,450.64	93,450.64	0.00	0.00%	
165	常州乐腾电气股份有限公司	2023年7月	1年以内	货款	人民币			70,504.58	70,504.58	0.00	0.00%	
166	宁波金昆磁电科技有限公司	2023年7月	1年以内	货款	人民币			15,257.00	15,257.00	0.00	0.00%	
168	湖州金鼎精密科技有限公司	2023年7月	1年以内	货款	人民币			21,402.24	21,402.24	0.00	0.00%	
169	长沙艾森设备维护技术有限公司	2023年7月	1年以内	货款	人民币			6,160.00	6,160.00	0.00	0.00%	
170	南京波长光电科技股份有限公司	2023年6月	1年以内	货款	人民币			12,035.00	12,035.00	0.00	0.00%	
171	苏州德阳新绿精密制造有限公司（试制）	2023年7月	1年以内	货款	人民币			755.03	755.03	0.00	0.00%	
172	宁波金山双鹿电池有限公司	2023年7月	1年以内	货款	人民币			45,288.00	45,288.00	0.00	0.00%	
174	常州协禄科技有限公司	2023年6月	1年以内	货款	人民币			1,320.00	1,320.00	0.00	0.00%	
175	丹阳市鑫沃光电科技有限公司	2023年7月	1年以内	货款	人民币			30,245.20	30,245.20	0.00	0.00%	
176	常州合力天辰新材料有限公司	2023年7月	1年以内	货款	人民币			1,810.00	1,810.00	0.00	0.00%	
177	杭州联和电气制造有限公司	2023年6月	1年以内	货款	人民币			1,600.00	1,600.00	0.00	0.00%	
178	江苏科盛精工有限公司	2023年7月	1年以内	货款	人民币			118,587.00	118,587.00	0.00	0.00%	
179	常州嘉仕博供应链管理有限公司	2023年7月	1年以内	办公费	人民币			1,132.36	1,132.36	0.00	0.00%	
180	杭州巨星智能科技有限公司	2023年5月	1年以内	货款	人民币			6,144.00	6,144.00	0.00	0.00%	
181	东莞市弘斯电子有限公司	2023年7月	1年以内	货款	人民币			183,052.92	183,052.92	0.00	0.00%	
182	南通金大铝业有限公司	2023年7月	1年以内	货款	人民币			131,356.05	131,356.05	0.00	0.00%	
184	常州康宇机械科技有限公司	2023年7月	1年以内	货款	人民币			12,941.72	12,941.72	0.00	0.00%	
186	常州金蝶软件有限公司	2020年8月	2-3年	货款	人民币			90,000.00	90,000.00	0.00	0.00%	
187	江苏中兴建设有限公司常州分公司	2017年以前	3年以上	工程设备款	人民币			6,919.42	6,919.42	0.00	0.00%	
188	常州市蔡氏服装有限公司	2023年5月	1年以内	劳保费	人民币			3,150.00	3,150.00	0.00	0.00%	
189	常州双龙装饰工程有限公司	2023年6月	1年以内	工程设备款	人民币			18,655.00	18,655.00	0.00	0.00%	
191	常州市长林劳保用品有限公司	2023年7月	1年以内	劳保费	人民币			35,103.10	35,103.10	0.00	0.00%	
193	常州吉诺信息科技有限公司	2023年6月	1年以内	货款	人民币			15,394.00	15,394.00	0.00	0.00%	

应付账款评估明细表

评估基准日：2023年7月31日

表5-5
共13页，第7页

金额单位：人民币元

被评估单位：常州华达科捷光电仪器有限公司

序号	户名(结算对象)	发生日期	账龄	业务内容	币种	原币金额	基准日汇率	账面价值	评估价值	增值额	增值率	备注
194	常州市鑫讯冷暖设备有限公司	2017年以前	3年以上	工程设备款	人民币			33,443.20	33,443.20	0.00	0.00%	
196	苏州好握速机电有限公司	2022年12月	1年以内	货款	人民币			1,500.00	1,500.00	0.00	0.00%	
199	常州源徕新能源有限公司	2023年6月	1年以内	货款	人民币			45,892.50	45,892.50	0.00	0.00%	
201	常州市驰轩电子科技有限公司	2023年6月	1年以内	办公费	人民币			14,824.48	14,824.48	0.00	0.00%	
202	常州火花智能科技有限公司	2023年5月	1年以内	工程设备款	人民币			3,600.00	3,600.00	0.00	0.00%	
203	常州永伦网络科技有限公司	2023年6月	1年以内	工程设备款	人民币			12,300.00	12,300.00	0.00	0.00%	
205	江苏菜根香餐饮连锁有限公司	2023年7月	1年以内	餐费	人民币			54,352.01	54,352.01	0.00	0.00%	
213	常州市中顺塑料制品有限公司(模具)	2022年12月	1年以内	模具费	人民币			28,900.00	28,900.00	0.00	0.00%	
214	常州市鲸国塑料制品厂(模具)	2021年12月	1-2年	模具费	人民币			4,000.00	4,000.00	0.00	0.00%	
215	泰兴市新市塑料制品厂(模具)	2017年8月	3年以上	模具费	人民币			7,500.00	7,500.00	0.00	0.00%	
217	常州市巨兴电子有限公司(模具)	2023年7月	1年以内	模具费	人民币			6,000.00	6,000.00	0.00	0.00%	
219	常州市东达五金厂(模具)	2023年3月	1年以内	模具费	人民币			1,500.00	1,500.00	0.00	0.00%	
220	常州市美林塑料有限公司(模具)	2021年12月	1-2年	模具费	人民币			3,600.00	3,600.00	0.00	0.00%	
222	东莞翔顺光学科技有限公司(模具)	2018年7月	3年以上	模具费	人民币			15,200.00	15,200.00	0.00	0.00%	
223	深圳亿成光电科技有限公司(模具)	2018年7月	3年以上	模具费	人民币			3,400.00	3,400.00	0.00	0.00%	
224	深圳市飞信达实业有限公司(模具)	2018年7月	3年以上	模具费	人民币			4,000.00	4,000.00	0.00	0.00%	
226	常州市隆福德机械制造有限公司(模具)	2021年7月	2-3年	模具费	人民币			37,696.59	37,696.59	0.00	0.00%	
228	杭州巨星智能科技有限公司	2020年9月	2-3年	模具费	人民币			11,800.00	11,800.00	0.00	0.00%	
229	常州勤创汽车配件有限公司(模具)	2022年11月	1年以内	模具费	人民币			10,260.00	10,260.00	0.00	0.00%	
231	常州科盛机械有限公司(模具)	2023年6月	1年以内	模具费	人民币			5,600.00	5,600.00	0.00	0.00%	
236	常州仕群汽车零部件科技有限公司(模具)	2023年7月	1年以内	模具费	人民币			10,000.00	10,000.00	0.00	0.00%	
239	航批速包裹运送(广东)有限公司上海分公司	2023年7月	1年以内	快递费	人民币			611.60	611.60	0.00	0.00%	
240	上海立扬国际货运代理有限公司	2023年7月	1年以内	运费	人民币			127,551.27	127,551.27	0.00	0.00%	
241	天津泛亚国际货运代理服务无锡分公司	2022年6月	1-2年	报关费	人民币			399.00	399.00	0.00	0.00%	
242	常州中利物流有限公司	2023年1月	1年以内	运费	人民币			1,100.00	1,100.00	0.00	0.00%	
243	上海西司物流有限公司	2023年6月	1年以内	运费	人民币			64,707.90	64,707.90	0.00	0.00%	
246	EASTERNMOLDALLIANCE(SDN)BHD	2023年7月	1年以内	货款	美元	20,880.00	€ 7.13	148,884.84	148,874.40	-10.44	-0.01%	
247	FlectronicsInternationalKft	2023年7月	1年以内	货款	美元	1,641.75	€ 7.13	11,706.50	11,705.68	-0.82	-0.01%	
248	SHOYOINTERNATIONALCORP.	2023年7月	1年以内	货款	美元		€ 7.13	0.02	0.02	0.00	0.00%	

应付账款评估明细表

评估基准日：2023年7月31日

表5-5
共13页，第8页

被评估单位：常州华达利捷光电仪器有限公司 金额单位：人民币元

序号	户名(结算对象)	发生日期	账龄	业务内容	币种	原币金额	基准日汇率	账面价值	评估价值	增值额	增值率	备注
250	SERIALMICROELECTRONICS(HK)LIMITED	2023年7月	1年以内	货款	美元	345,079.36	€ 7.13	2,460,588.39	2,460,415.84	-172.55	-0.01%	
252	TechtronicCordlessGP	2023年7月	1年以内	货款	美元	221,525.52	€ 7.13	1,579,587.73	1,579,476.96	-110.77	-0.01%	
253	GreatStarVietnamCo.,Ltd	2023年7月	1年以内	货款	美元	23,218.03	€ 7.13	165,556.17	165,544.55	-11.62	-0.01%	
254	TOP-TEKTECHNOLOGY(VIETNAM)COMPANYLIMITED	2023年7月	1年以内	货款	美元	2,630.70	€ 7.13	18,758.21	18,756.89	-1.32	-0.01%	
255	TOPHANDSMARTDONGNAM(VIETNAM)COMPANYLIMITED	2023年7月	1年以内	货款	美元	28,406.04	€ 7.13	202,549.27	202,535.07	-14.20	-0.01%	
256	中外运-敦豪国际航空快件有限公司常州分公司	2023年7月	1年以内	材料暂估	人民币			2,288.37	2,288.37	0.00	0.00%	
257	志源塑胶制品(惠州)有限公司	2023年7月	1年以内	材料暂估	人民币			175,828.57	175,828.57	0.00	0.00%	
258	浙江控连气动科技有限公司	2023年7月	1年以内	材料暂估	人民币			5,309.73	5,309.73	0.00	0.00%	
259	余姚市宏晖橡塑厂(普通合伙)	2023年7月	1年以内	材料暂估	人民币			2,220.63	2,220.63	0.00	0.00%	
260	优比速包聚运送(广东)有限公司上海分公司	2023年7月	1年以内	材料暂估	人民币			120.85	120.85	0.00	0.00%	
261	永康市三润工贸有限公司	2023年7月	1年以内	材料暂估	人民币			5,687.52	5,687.52	0.00	0.00%	
262	扬州市金顶光学有限公司	2023年7月	1年以内	材料暂估	人民币			8,820.61	8,820.61	0.00	0.00%	
263	徐州市恒源电器有限公司	2023年7月	1年以内	材料暂估	人民币			384.19	384.19	0.00	0.00%	
264	信佳电子(东莞)有限公司	2023年7月	1年以内	材料暂估	人民币			15,951.79	15,951.79	0.00	0.00%	
265	新昌日菱冷冻股份有限公司	2023年7月	1年以内	材料暂估	人民币			13,140.70	13,140.70	0.00	0.00%	
266	西安众为科技发展有限公司	2023年7月	1年以内	材料暂估	人民币			5,833.41	5,833.41	0.00	0.00%	
267	西安天和激光仪器有限责任公司	2023年7月	1年以内	材料暂估	人民币			89,877.38	89,877.38	0.00	0.00%	
268	无锡高云塑料制品有限公司	2023年7月	1年以内	材料暂估	人民币			67,699.12	67,699.12	0.00	0.00%	
269	天宁区红梅亿达光学元件厂	2023年7月	1年以内	材料暂估	人民币			543.69	543.69	0.00	0.00%	
270	苏州中达干燥剂有限公司	2023年7月	1年以内	材料暂估	人民币			965.67	965.67	0.00	0.00%	
271	苏州优派克电子科技有限公司	2023年7月	1年以内	材料暂估	人民币			1,932.91	1,932.91	0.00	0.00%	
272	苏州旭达精密五金有限公司	2023年7月	1年以内	材料暂估	人民币			499.82	499.82	0.00	0.00%	
273	苏州欣恒高科光电科技有限公司	2023年7月	1年以内	材料暂估	人民币			1,111.50	1,111.50	0.00	0.00%	
274	苏州溪鑫包装材料有限公司	2023年7月	1年以内	材料暂估	人民币			34,549.12	34,549.12	0.00	0.00%	
275	苏州铁近机电科技股份有限公司	2023年7月	1年以内	材料暂估	人民币			134,313.27	134,313.27	0.00	0.00%	
276	苏州索沃电子科技有限公司	2023年7月	1年以内	材料暂估	人民币			-52.70	-52.70	0.00	0.00%	
277	苏州聚奥园电子科技有限公司	2023年7月	1年以内	材料暂估	人民币			501.77	501.77	0.00	0.00%	
279	苏州金海威光塑胶有限公司	2023年7月	1年以内	材料暂估	人民币			170,404.68	170,404.68	0.00	0.00%	
280	苏州海基精密科技有限公司	2023年7月	1年以内	材料暂估	人民币			6,637.17	6,637.17	0.00	0.00%	

应付账款评估明细表

评估基准日：2023年7月31日

表5-5
共13页，第9页

被评估单位：常州华达科捷光电仪器有限公司

金额单位：人民币元

序号	户名（结算对象）	发生日期	账龄	业务内容	币种	原币金额	基准日汇率	账面价值	评估价值	增值额	增值率	备注
281	苏州爱德森五金有限公司	2023年7月	1年以内	材料暂估	人民币			-0.40	-0.40	0.00	0.00%	
282	盛汝凯新材料（上海）有限公司	2023年7月	1年以内	材料暂估	人民币			9,448.64	9,448.64	0.00	0.00%	
283	深圳亿成光电科技有限公司	2023年7月	1年以内	材料暂估	人民币			-50.17	-50.17	0.00	0.00%	
284	深圳拓邦股份有限公司	2023年7月	1年以内	材料暂估	人民币			907,920.14	907,920.14	0.00	0.00%	
285	深圳市庆泰科技有限公司	2023年7月	1年以内	材料暂估	人民币			15,117.83	15,117.83	0.00	0.00%	
286	深圳市华创精工科技有限公司	2023年7月	1年以内	材料暂估	人民币			2,113.27	2,113.27	0.00	0.00%	
287	深圳市高科润电子有限公司	2023年7月	1年以内	材料暂估	人民币			90.21	90.21	0.00	0.00%	
288	深圳市飞信达实业有限公司	2023年7月	1年以内	材料暂估	人民币			1,705.83	1,705.83	0.00	0.00%	
289	深圳市度彼电子有限公司	2023年7月	1年以内	材料暂估	人民币			26,458.85	26,458.85	0.00	0.00%	
290	上饶市西中光学科技有限公司	2023年7月	1年以内	材料暂估	人民币			1,648.67	1,648.67	0.00	0.00%	
291	上海紫村品牌设计制作有限公司	2023年7月	1年以内	材料暂估	人民币			7,013.90	7,013.90	0.00	0.00%	
292	上海谊恒电子有限公司	2023年7月	1年以内	材料暂估	人民币			1,336.83	1,336.83	0.00	0.00%	
293	上海新日升传动科技股份有限公司	2023年7月	1年以内	材料暂估	人民币			19,657.52	19,657.52	0.00	0.00%	
294	上海威信五金制品有限公司	2023年7月	1年以内	材料暂估	人民币			-15.38	-15.38	0.00	0.00%	
295	上海耐融实业有限公司	2023年7月	1年以内	材料暂估	人民币			-1,697.86	-1,697.86	0.00	0.00%	
296	上海霖锐光电科技有限公司	2023年7月	1年以内	材料暂估	人民币			52,804.43	52,804.43	0.00	0.00%	
297	上海久光弹簧有限公司	2023年7月	1年以内	材料暂估	人民币			16,676.36	16,676.36	0.00	0.00%	
298	上海峰梅精模科技有限公司	2023年7月	1年以内	材料暂估	人民币			2,123.90	2,123.90	0.00	0.00%	
299	上海鼎征五金有限公司	2023年7月	1年以内	材料暂估	人民币			31,172.56	31,172.56	0.00	0.00%	
300	赛闻（苏州）包装工业有限公司	2023年7月	1年以内	材料暂估	人民币			-92.36	-92.36	0.00	0.00%	
301	瑞塑精密模具（嘉兴）有限公司	2023年7月	1年以内	材料暂估	人民币			394.74	394.74	0.00	0.00%	
302	启东新亚电子科技有限公司	2023年7月	1年以内	材料暂估	人民币			-192.60	-192.60	0.00	0.00%	
303	诺万特科技（苏州）有限公司	2023年7月	1年以内	材料暂估	人民币			11,898.23	11,898.23	0.00	0.00%	
304	宁波金山双鹿电池有限公司	2023年7月	1年以内	材料暂估	人民币			5,275.76	5,275.76	0.00	0.00%	
305	宁波金鸡强磁股份有限公司	2023年7月	1年以内	材料暂估	人民币			9,745.52	9,745.52	0.00	0.00%	
306	宁波秉诚电器有限公司	2023年7月	1年以内	材料暂估	人民币			6.87	6.87	0.00	0.00%	
307	宁波宝逸五金工具科技有限公司	2023年7月	1年以内	材料暂估	人民币			368,859.00	368,859.00	0.00	0.00%	
308	南通启鸿电子科技有限公司	2023年7月	1年以内	材料暂估	人民币			8,615.58	8,615.58	0.00	0.00%	
309	南通金大铝业有限公司	2023年7月	1年以内	材料暂估	人民币			1,833.14	1,833.14	0.00	0.00%	

应付账款评估明细表

评估基准日：2023年7月31日

表5-5
共13页，第10页
金额单位：人民币元

被评估单位：常州华达科捷光电仪器有限公司

序号	户名（结算对象）	发生日期	账龄	业务内容	币种	原币金额	基准日汇率	账面价值	评估价值	增值额	增值率	备注
310	南皮县勇业五金制造有限公司	2023年7月	1年以内	材料暂估	人民币			36,945.74	36,945.74	0.00	0.00%	
311	南京甬浦光电科技有限公司	2023年7月	1年以内	材料暂估	人民币			1,814.16	1,814.16	0.00	0.00%	
312	南京波波长光电科技股份有限公司	2023年7月	1年以内	材料暂估	人民币			477.88	477.88	0.00	0.00%	
313	莱特巴斯光学仪器（镇江）有限公司	2023年7月	1年以内	材料暂估	人民币			-7,776.07	-7,776.07	0.00	0.00%	
314	昆山捷冠塑胶模具有限公司	2023年7月	1年以内	材料暂估	人民币			4,632.39	4,632.39	0.00	0.00%	
315	昆山佳禾兴电子科技有限公司	2023年7月	1年以内	材料暂估	人民币			12,936.77	12,936.77	0.00	0.00%	
316	昆山帝耀电子有限公司	2023年7月	1年以内	材料暂估	人民币			9,898.21	9,898.21	0.00	0.00%	
317	金华市鑫龙水准仪器有限公司	2023年7月	1年以内	材料暂估	人民币			2,721.98	2,721.98	0.00	0.00%	
318	江阴市中兴光电实业有限公司	2023年7月	1年以内	材料暂估	人民币			707.96	707.96	0.00	0.00%	
319	江苏苏中印刷有限公司	2023年7月	1年以内	材料暂估	人民币			7,688.77	7,688.77	0.00	0.00%	
320	江苏莱坤智能科技有限公司	2023年7月	1年以内	材料暂估	人民币			5,816.02	5,816.02	0.00	0.00%	
321	江苏莱澳材料科技有限公司	2023年7月	1年以内	材料暂估	人民币			884.87	884.87	0.00	0.00%	
322	江苏科盛精工有限公司	2023年7月	1年以内	材料暂估	人民币			2,946.91	2,946.91	0.00	0.00%	
323	湖州金鼎精密科技有限公司	2023年7月	1年以内	材料暂估	人民币			3,669.24	3,669.24	0.00	0.00%	
324	宏炬光电科技（中山）有限公司	2023年7月	1年以内	材料暂估	人民币			125,704.24	125,704.24	0.00	0.00%	
325	衡水伟业水准仪器有限公司	2023年7月	1年以内	材料暂估	人民币			9,835.74	9,835.74	0.00	0.00%	
326	杭州顺和硅橡胶制品有限公司	2023年7月	1年以内	材料暂估	人民币			1,460.18	1,460.18	0.00	0.00%	
327	杭州联盛量具制造有限公司	2023年7月	1年以内	材料暂估	人民币			44.60	44.60	0.00	0.00%	
328	杭州联和工具制造有限公司	2023年7月	1年以内	材料暂估	人民币			2,667.63	2,667.63	0.00	0.00%	
329	杭州联和电气制造有限公司	2023年7月	1年以内	材料暂估	人民币			1,379.31	1,379.31	0.00	0.00%	
330	杭州巨星工具有限公司	2023年7月	1年以内	材料暂估	人民币			5,884.95	5,884.95	0.00	0.00%	
331	杭州奥卓五金有限公司	2023年7月	1年以内	材料暂估	人民币			44.25	44.25	0.00	0.00%	
332	汉得利（常州）电子股份有限公司	2023年7月	1年以内	材料暂估	人民币			36.16	36.16	0.00	0.00%	
333	广州德维光电有限公司	2023年7月	1年以内	材料暂估	人民币			306.56	306.56	0.00	0.00%	
334	广东博力威科技股份有限公司	2023年7月	1年以内	材料暂估	人民币			-6,640.17	-6,640.17	0.00	0.00%	
335	千丞（上海）传动科技有限公司	2023年7月	1年以内	材料暂估	人民币			13,753.68	13,753.68	0.00	0.00%	
336	凡嘉科技（无锡）有限公司	2023年7月	1年以内	材料暂估	人民币			244,290.73	244,290.73	0.00	0.00%	
337	东莞市域中精密模具有限公司	2023年7月	1年以内	材料暂估	人民币			41,811.77	41,811.77	0.00	0.00%	
338	东莞市雄冠电脑条码纸有限公司	2023年7月	1年以内	材料暂估	人民币			265.49	265.49	0.00	0.00%	

应付账款评估明细表

评估基准日：2023年7月31日

表5-5

共13页，第11页

金额单位：人民币元

被评估单位：常州华达科捷光电仪器有限公司

序号	户名（结算对象）	发生日期	账龄	业务内容	币种	原币金额	基准日汇率	账面价值	评估价值	增值额	增值率	备注
339	东莞市庆泰科技有限公司	2023年7月	1年以内	材料暂估	人民币			43,925.78	43,925.78	0.00	0.00%	
340	丹阳市瑞华光学元件有限公司	2023年7月	1年以内	材料暂估	人民币			39,042.62	39,042.62	0.00	0.00%	
341	丹阳市金太阳光电科技有限公司	2023年7月	1年以内	材料暂估	人民币			485,962.79	485,962.79	0.00	0.00%	
342	常州源徼新能源有限公司	2023年7月	1年以内	材料暂估	人民币			4,736.28	4,736.28	0.00	0.00%	
344	常州万龙彩印有限公司	2023年7月	1年以内	材料暂估	人民币			4,423.72	4,423.72	0.00	0.00%	
345	常州市钟楼区大众印务中心	2023年7月	1年以内	材料暂估	人民币			33,103.02	33,103.02	0.00	0.00%	
346	常州市中顺塑料制品有限公司	2023年7月	1年以内	材料暂估	人民币			19,694.08	19,694.08	0.00	0.00%	
347	常州市志勋仪器有限公司	2023年7月	1年以内	材料暂估	人民币			77,658.40	77,658.40	0.00	0.00%	
348	常州市振荣五金塑料厂	2023年7月	1年以内	材料暂估	人民币			19,574.21	19,574.21	0.00	0.00%	
349	常州市协高精密机械有限公司	2023年7月	1年以内	材料暂估	人民币			356,289.57	356,289.57	0.00	0.00%	
350	常州市武进区洛阳宏博机械厂	2023年7月	1年以内	材料暂估	人民币			58,348.41	58,348.41	0.00	0.00%	
351	常州市武进南夏墅新阳第二五金配件厂	2023年7月	1年以内	材料暂估	人民币			71,667.55	71,667.55	0.00	0.00%	
352	常州市武进南夏墅华夏电子元件厂	2023年7月	1年以内	材料暂估	人民币			85.40	85.40	0.00	0.00%	
353	常州市伟普包装材料有限公司	2023年7月	1年以内	材料暂估	人民币			14,857.38	14,857.38	0.00	0.00%	
354	常州市万丽隆印业有限公司	2023年7月	1年以内	材料暂估	人民币			4,415.39	4,415.39	0.00	0.00%	
355	常州市腾铭弹簧有限公司	2023年7月	1年以内	材料暂估	人民币			36,646.11	36,646.11	0.00	0.00%	
356	常州市三丰金属压铸有限公司	2023年7月	1年以内	材料暂估	人民币			76,904.77	76,904.77	0.00	0.00%	
357	常州市荣泰精密螺丝制造有限公司	2023年7月	1年以内	材料暂估	人民币			105,870.65	105,870.65	0.00	0.00%	
358	常州市旗伟橡塑有限公司	2023年7月	1年以内	材料暂估	人民币			1,045.24	1,045.24	0.00	0.00%	
359	常州市联一压铸有限公司	2023年7月	1年以内	材料暂估	人民币			7,994.76	7,994.76	0.00	0.00%	
360	常州市科华电子有限公司	2023年7月	1年以内	材料暂估	人民币			396,303.39	396,303.39	0.00	0.00%	
361	常州市军宝河机械制造厂	2023年7月	1年以内	材料暂估	人民币			1,867.23	1,867.23	0.00	0.00%	
362	常州市鲸国塑料制品厂	2023年7月	1年以内	材料暂估	人民币			174.11	174.11	0.00	0.00%	
363	常州市精旭磁材有限公司	2023年7月	1年以内	材料暂估	人民币			58,879.29	58,879.29	0.00	0.00%	
364	常州市金坛慧博箱包有限公司	2023年7月	1年以内	材料暂估	人民币			433,675.93	433,675.93	0.00	0.00%	
365	常州市嘉一模具制造有限公司	2023年7月	1年以内	材料暂估	人民币			8,265.22	8,265.22	0.00	0.00%	
366	常州市恒成达印刷有限公司	2023年7月	1年以内	材料暂估	人民币			3,816.29	3,816.29	0.00	0.00%	
367	常州市和方标准件有限公司	2023年7月	1年以内	材料暂估	人民币			3,625.35	3,625.35	0.00	0.00%	
368	常州市豪场木业有限公司	2023年7月	1年以内	材料暂估	人民币			23,196.47	23,196.47	0.00	0.00%	

应付账款评估明细表

评估基准日：2023年7月31日

表5-5
共13页，第12页
金额单位：人民币元

被评估单位：常州华达科捷光电仪器有限公司

序号	户名(结算对象)	发生日期	账龄	业务内容	币种	原币金额	基准日汇率	账面价值	评估价值	增值额	增值率	备注
369	常州市亘兴电子有限公司	2023年7月	1年以内	材料暂估	人民币			12,711.11	12,711.11	0.00	0.00%	
370	常州市东达五金厂	2023年7月	1年以内	材料暂估	人民币			2,972.20	2,972.20	0.00	0.00%	
371	常州市大诚电子有限公司	2023年7月	1年以内	材料暂估	人民币			20,079.57	20,079.57	0.00	0.00%	
372	常州市晨磊物资有限公司	2023年7月	1年以内	材料暂估	人民币			6,050.34	6,050.34	0.00	0.00%	
373	常州市奥捷金属制品有限公司	2023年7月	1年以内	材料暂估	人民币			28,651.09	28,651.09	0.00	0.00%	
374	常州仕群汽车零部件科技有限公司	2023年7月	1年以内	材料暂估	人民币			70.14	70.14	0.00	0.00%	
375	常州上勤包装科技股份有限公司	2023年7月	1年以内	材料暂估	人民币			1,319.47	1,319.47	0.00	0.00%	
376	常州三协电机股份有限公司	2023年7月	1年以内	材料暂估	人民币			35,982.96	35,982.96	0.00	0.00%	
377	常州勤创汽车配件有限公司	2023年7月	1年以内	材料暂估	人民币			20,444.27	20,444.27	0.00	0.00%	
378	常州倪卡精密机械有限公司	2023年7月	1年以内	材料暂估	人民币			1,506.37	1,506.37	0.00	0.00%	
379	常州明嵘电子有限公司	2023年7月	1年以内	材料暂估	人民币			1,646.47	1,646.47	0.00	0.00%	
380	常州满博国际贸易有限公司	2023年7月	1年以内	材料暂估	人民币			19,815.49	19,815.49	0.00	0.00%	
381	常州迈纳光电科技有限公司	2023年7月	1年以内	材料暂估	人民币			83,478.58	83,478.58	0.00	0.00%	
382	常州龙纳纳机械制造有限公司	2023年7月	1年以内	材料暂估	人民币			57,566.12	57,566.12	0.00	0.00%	
383	常州勤瑞如电子科技有限公司	2023年7月	1年以内	材料暂估	人民币			3,428.61	3,428.61	0.00	0.00%	
384	常州乐腾电气股份有限公司	2023年7月	1年以内	材料暂估	人民币			14,887.83	14,887.83	0.00	0.00%	
385	常州库铂机械有限公司	2023年7月	1年以内	材料暂估	人民币			2,991.15	2,991.15	0.00	0.00%	
386	常州金坛永富车辆配件厂	2023年7月	1年以内	材料暂估	人民币			1,180.53	1,180.53	0.00	0.00%	
387	常州金坛鑫宇橡塑制品厂	2023年7月	1年以内	材料暂估	人民币			64,946.18	64,946.18	0.00	0.00%	
388	常州金尔赛合成材料科技有限公司	2023年7月	1年以内	材料暂估	人民币			492.92	492.92	0.00	0.00%	
389	常州环宇光学科技有限公司	2023年7月	1年以内	材料暂估	人民币			37.38	37.38	0.00	0.00%	
390	常州华达科捷工程机械有限公司	2023年7月	1年以内	材料暂估	人民币			475,739.87	475,739.87	0.00	0.00%	
391	常州颀伽机械有限公司	2023年7月	1年以内	材料暂估	人民币			54,640.90	54,640.90	0.00	0.00%	
392	常州庚宇机械科技有限公司	2023年7月	1年以内	材料暂估	人民币			6,588.96	6,588.96	0.00	0.00%	
393	常州贝尔特塑业有限公司	2023年7月	1年以内	材料暂估	人民币			12,336.28	12,336.28	0.00	0.00%	
395	常州阿姆斯特朗自动化设备有限公司	2023年7月	1年以内	材料暂估	人民币			43,614.17	43,614.17	0.00	0.00%	
396	安泰科技股份有限公司北京空港新材分公司	2023年7月	1年以内	材料暂估	人民币			362,540.74	362,540.74	0.00	0.00%	
397	Viko Industries Ltd.	2023年7月	1年以内	材料暂估	人民币			6,895.75	6,895.75	0.00	0.00%	
398	Varioprint AG	2023年7月	1年以内	材料暂估	人民币			19,810.05	19,810.05	0.00	0.00%	

附件十三

十三、收益法计算表

股东全部权益价值计算表

SY-1

被评估单位：常州华达科捷光电仪器有限公司
评估基准日：2023年7月31日

金额单位：元

行次	项目/年度	金额	备注
1	股权自由现金流现值	429,895,433.00	
2	加：非经营性资产	50,491,304.00	
3	加：溢余资产	37,546,963.00	
4	减：非经营性负债	800,000.00	
5	企业价值	517,130,000.00	
6	少数股东权益	243,475.00	
7	归母股东全部权益价值	516,890,000.00	

非经营性资产（负债）、溢余资产（负债）分析评估表

被评估单位：常州华达科捷光电仪器有限公司
 评估基准日：2023年7月31日

SY-2
 金额单位：元

非经营性项目	对应科目	账面价值	评估值	备注
理财产品	交易性金融资产	43,000,000.00	43,245,423.24	
待抵扣进项税额	其他流动资产	1,790,177.99	1,790,177.99	
预缴增值税	其他流动资产	95,532.33	95,532.33	
预缴所得税	其他流动资产	706.41	706.41	
待抵扣增值税	其他流动资产	448,283.01	448,283.01	
对常州华达西德宝激光仪器有限公司股权投资	长期股权投资	4,064,965.26	4,099,180.54	
对杭州欧镭激光技术有限公司股权投资	长期股权投资	771,319.25	812,000.00	
坏账准备、存货减值准备引起的递延所得税资产	递延所得税资产	3,333,532.73	-	
非经营性资产合计		53,504,516.98	50,491,303.52	
应付周思远股权转让款	其他应付款	400,000.00	400,000.00	
应付郑晓霞股权转让款	其他应付款	400,000.00	400,000.00	
常科发（2022）110号常州市第十一批科技计划项目《工业科技支撑》	递延收益	100,000.00	-	
非经营性负债合计		900,000.00	800,000.00	
溢余货币资金		37,546,963.38	37,546,963.38	

股权自由现金流现值计算表

SY-3

金额单位：元

被评估单位：常州华达利捷光电仪器有限公司

评估基准日：2023年7月31日

行次	项目/年度	预测数据							永续期	备注
		2023剩余年	2024年	2025年	2026年	2027年	2028年	永续期		
1	一、营业收入	202,230,000	478,437,000	517,108,000	555,211,000	592,490,000	614,094,000	614,094,000		
2	减：营业成本	147,254,970	349,698,741	379,719,093	409,430,414	439,015,990	453,566,829	452,866,951		
3	减：税金及附加	1,816,900	4,054,600	4,140,600	4,211,600	4,380,600	4,534,600	4,534,600		
4	减：销售费用	2,982,065	6,974,651	7,345,368	7,708,919	8,060,237	8,379,498	8,363,674		
5	减：管理费用	24,498,548	54,851,984	57,372,730	59,890,915	62,345,698	64,243,267	63,371,567		
6	减：财务费用	202,000	478,000	517,000	555,000	592,000	614,000	614,000		
7	减：研发费用	7,964,140	21,650,478	23,703,117	24,828,862	26,022,088	27,235,705	27,249,030		
8	减：资产减值损失									
9	加：投资收益									
10	加：其他收益									
11	二、营业利润	17,511,377	40,728,546	44,310,092	48,585,290	52,073,387	55,520,101	57,094,178		
12	加：营业外收入									
13	减：营业外支出									
14	三、利润总额	17,511,377	40,728,546	44,310,092	48,585,290	52,073,387	55,520,101	57,094,178		
15	减：所得税费用	1,688,097	3,926,232	4,271,493	4,683,622	5,019,875	5,352,138	5,503,879		
16	四、净利润	15,823,280	36,802,314	40,038,599	43,901,668	47,053,512	50,167,963	51,590,299		
17	加：有息负债的净增加额									
18	加：折旧与摊销	5,654,972	13,168,924	12,302,325	11,581,897	11,366,172	10,227,054	8,568,813		
19	加：待抵扣进项税额加回									
20	减：资本性支出(追加)	13,734,756	-	-	-	-	-	-		
21	减：资本性支出(更新)	1,629	5,252,833	10,973,045	3,072,939	4,054,920	3,056,841	9,128,105		
22	减：营运资金增加	11,773,460	30,533,968	17,438,054	17,128,364	16,819,514	9,472,858	-		
23	五、股权自由现金流量	-4,031,593	14,184,437	23,929,825	35,282,262	37,545,250	47,865,318	51,031,007		
24	折现率	10.02%	10.02%	10.02%	10.02%	10.02%	10.02%	10.02%		
25	折现期	0.208	0.92	1.917	2.917	3.917	4.917			
26	折现系数	0.9803	0.9162	0.8327	0.7569	0.6880	0.6253	6.2405		
27	折现额	-3,952,171	12,995,781	19,926,365	26,705,144	25,831,132	29,930,183	318,458,999		
28	现值							429,895,433		

营业收入预测表

SY-4

被评估单位：常州华达科捷光电仪器有限公司 评估基准日：2023年7月31日 金额单位：元

项目	预测数据									
	2023剩余年	2024年	2025年	2026年	2027年	2028年	永续期			
主营业务收入	199,990,000	474,677,000	513,348,000	551,451,000	588,730,000	610,334,000	610,334,000			
产品销售收入	194,050,000	458,977,000	497,018,000	534,471,000	571,070,000	592,334,000	592,334,000			
精加工收入	5,940,000	15,700,000	16,330,000	16,980,000	17,660,000	18,000,000	18,000,000			
其他业务收入	2,240,000	3,760,000	3,760,000	3,760,000	3,760,000	3,760,000	3,760,000			
合计	202,230,000	478,437,000	517,108,000	555,211,000	592,490,000	614,094,000	614,094,000			

营业成本预测表

SY-5

被评估单位：常州华达科捷光电仪器有限公司 评估基准日：2023年7月31日 金额单位：元

项目	年份	预测数据						
		2023剩余年	2024年	2025年	2026年	2027年	2028年	永续期
主营业务成本		146,590,317	347,982,188	378,016,090	407,732,154	437,324,930	451,946,921	451,414,132
产品销售成本		138,269,650	327,847,831	358,048,654	387,836,113	417,023,210	431,971,802	431,971,802
精加工成本		4,841,100	12,795,500	13,308,950	13,838,700	14,392,900	14,670,000	14,670,000
折旧		3,479,567	7,338,857	6,658,486	6,057,341	5,908,820	5,305,119	4,772,330
其他业务成本		664,653	1,716,553	1,703,003	1,698,260	1,691,060	1,619,908	1,452,819
合计		147,254,970	349,698,741	379,719,093	409,430,414	439,015,990	453,566,829	452,866,951

税金及附加预测表

SY-6

被评估单位：常州华达科技光电仪器有限公司 评估基准日：2023年7月31日 金额单位：元

项目	年份	预测数据						
		2023剩余年	2024年	2025年	2026年	2027年	2028年	永续期
税金及附加		1,816,900	4,054,600	4,140,600	4,211,600	4,380,600	4,534,600	4,534,600

销售费用预测表

SY-7

被评估单位：常州华达科技光电仪器有限公司 评估基准日：2023年7月31日 金额单位：元

项目	预测数据							
	2023剩余年	2024年	2025年	2026年	2027年	2028年	永续期	
工资福利费	1,655,000	3,888,000	4,098,000	4,303,000	4,501,000	4,684,000	4,684,000	4,684,000
运输费	97,000	229,000	241,000	253,000	265,000	276,000	276,000	276,000
报关费								
办公费								
折旧费	25,065	71,651	70,368	69,919	69,237	62,498	62,498	46,674
业务招待费	19,000	46,000	48,000	51,000	53,000	55,000	55,000	55,000
差旅费	117,000	229,000	241,000	253,000	265,000	276,000	276,000	276,000
服务费	896,000	2,104,000	2,218,000	2,329,000	2,436,000	2,535,000	2,535,000	2,535,000
水电费	2,000	5,000	5,000	5,000	5,000	6,000	6,000	6,000
其他	136,000	320,000	337,000	354,000	371,000	386,000	386,000	386,000
质量赔款	35,000	82,000	87,000	91,000	95,000	99,000	99,000	99,000
合计	2,982,065	6,974,651	7,345,368	7,708,919	8,060,237	8,379,498	8,379,498	8,363,674

管理费用预测表

SY-8

被评估单位：常州华达科技光电仪器有限公司 评估基准日：2023年7月31日 金额单位：元

项目	预测数据							
	2023剩余年	2024年	2025年	2026年	2027年	2028年	永续期	
工资福利费	16,552,000	38,882,000	40,979,000	43,028,000	45,007,000	46,843,000	46,843,000	
办公费	1,129,000	2,653,000	2,796,000	2,936,000	3,071,000	3,196,000	3,196,000	
折旧	1,582,760	4,524,569	4,443,531	4,415,164	4,372,108	3,946,579	2,947,304	
无形资产摊销费	127,788	170,815	126,821	84,352	76,859	67,245	110,657	
差旅费	662,000	1,372,000	1,446,000	1,519,000	1,588,000	1,653,000	1,653,000	
咨询费	1,363,000	3,202,000	3,375,000	3,543,000	3,706,000	3,858,000	3,858,000	
其他	506,000	1,189,000	1,253,000	1,316,000	1,377,000	1,433,000	1,433,000	
业务招待费	156,000	366,000	386,000	405,000	424,000	441,000	441,000	
税费支出								
租赁费	2,420,000	2,492,600	2,567,378	2,644,399	2,723,731	2,805,443	2,889,606	
合计	24,498,548	54,851,984	57,372,730	59,890,915	62,345,698	64,243,267	63,371,567	

财务费用预测表

SY-9

被评估单位：常州华达科捷光电仪器有限公司 评估基准日：2023年7月31日 金额单位：元

项目	年份	预测数据					永续期	
		2023剩余年	2024年	2025年	2026年	2027年		2028年
银行手续费		202,000	478,000	517,000	555,000	592,000	614,000	614,000

所得税预测表

SY-10

被评估单位：常州华达科技光电仪器有限公司 评估基准日：2023年7月31日 金额单位：元

项目	年份	预测数据						
		2023剩余年	2024年	2025年	2026年	2027年	2028年	永续期
利润总额		17,511,377	40,728,546	44,310,092	48,585,290	52,073,387	55,520,101	57,094,178
纳税调整减少额								
历年可弥补亏损								
应纳税所得额		1,688,097	3,926,232	4,271,493	4,683,622	5,019,875	5,352,138	5,503,879
所得税额		15,823,280	36,802,314	40,038,599	43,901,668	47,053,512	50,167,963	51,590,299

营运资金预测表

SY-11

被评估单位：常州华达科捷光电仪器有限公司 评估基准日：2023年7月31日 金额单位：元

项目	年份	基准日	预测数据					
			2023剩余年	2024年	2025年	2026年	2027年	2028年
最佳现金保有量		26,888,709	30,326,520	35,216,370	38,200,020	41,073,480	43,896,180	45,509,520
应收款类		140,388,443	134,945,851	157,692,835	170,438,797	182,997,546	195,284,704	202,405,382
预付款（含越南其他非流动资产）		14,409,170	6,013,272	7,063,915	7,670,326	8,270,494	8,868,123	9,162,050
其他应收款		3,234,010	1,473,923	1,722,373	1,861,589	1,998,760	2,132,964	2,210,738
存货		81,199,131	103,446,133	121,520,312	131,952,385	142,277,069	152,558,057	157,614,473
其他流动资产		328,861	286,596	334,906	361,976	388,648	414,743	429,866
流动资产合计		266,448,325	276,492,295	323,550,711	350,485,093	377,005,997	403,154,771	417,332,029
应付款类		83,138,618	80,434,950	94,488,600	102,600,099	110,628,098	118,622,120	122,553,757
预收款		1,917,519	1,432,981	1,674,530	1,809,878	1,943,239	2,073,715	2,149,329
应付职工薪酬		10,875,772	11,300,077	13,204,861	14,272,181	15,323,824	16,352,724	16,948,994
应交税费		714,167	1,801,462	2,105,123	2,275,275	2,442,928	2,606,956	2,702,014
其他应付款		171,958	119,075	139,879	151,888	163,772	175,606	181,427
流动负债合计		96,818,034	95,088,545	111,612,993	121,109,321	130,501,861	139,831,121	144,535,521
营运资金		169,630,290	181,403,750	211,937,718	229,375,772	246,504,136	263,323,650	272,796,508
营运资金的变动			11,773,460	30,533,968	17,438,054	17,128,364	16,819,514	9,472,858

折旧摊销及资本性支出预测表

SY-12

被评估单位：常州华达科捷光电仪器有限公司

评估基准日：2023年7月31日

金额单位：元

项目	预测数据							
	2023剩余年	2024年	2025年	2026年	2027年	2028年	永续期	
一、资本性支出								
1、追加投资资本性支出								
房产								
机器设备								
电子设备								
运输设备								
土地								
其他无形资产								
其他资产								
追加投资小计	13,734,756	-	-	-	-	-	-	-
2、存量资产更新资本性支出								
房产	-	-	-	721,400	-	304,100	526,207	
机器设备	-	962,080	4,504,820	958,770	2,906,220	1,002,330	4,683,630	
电子设备	-	3,466,440	2,230,180	1,290,140	1,148,640	1,085,340	1,868,937	
运输设备	-	296,145	30,600	-	-	665,008	141,143	
土地	-	-	-	-	-	-	120,444	
其他无形资产	1,629	528,168	4,207,445	102,629	60	63	1,787,745	
其他资产	-	-	-	-	-	-	-	
更新支出小计	1,629	5,252,833	10,973,045	3,072,939	4,054,920	3,056,841	9,128,105	
资本性支出合计	13,736,385	5,252,833	10,973,045	3,072,939	4,054,920	3,056,841	9,128,105	
二、折旧摊销								
存量资产	4,924,791	9,073,790	6,880,355	5,152,236	4,412,780	3,918,643	4,947,566	
更新支出	34	590,428	1,917,264	2,924,955	3,448,685	3,533,852	2,847,565	
追加投资	730,147	3,504,706	3,504,706	3,504,706	3,504,706	2,774,559	773,682	
折旧摊销合计	5,654,972	13,168,924	12,302,325	11,581,897	11,366,172	10,227,054	8,568,813	

