



殷图网联

835508

北京殷图网联科技股份有限公司

Beijing In-To Digital Technology Stock Co.,Ltd.

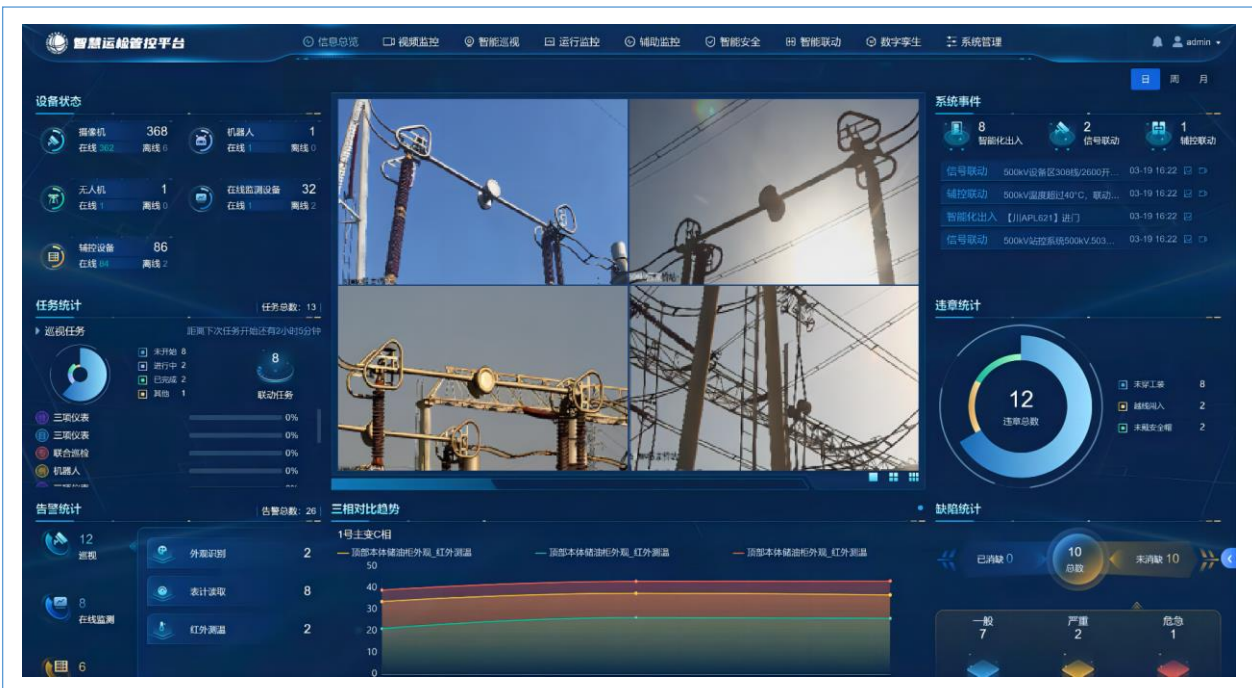

半年度报告摘要

2024

第一节 重要提示

- 1.1 本半年度报告摘要来自半年度报告全文，为全面了解本公司的经营成果、财务状况及未来发展规划，投资者应当到北京证券交易所网站仔细阅读半年度报告全文。
- 1.2 公司董事、监事、高级管理人员保证本报告所载资料不存在虚假记载、误导性陈述或者重大遗漏，并对其内容的真实性、准确性和完整性承担个别及连带责任
公司负责人郑三立、主管会计工作负责人黄清霞及会计机构负责人（会计主管人员）黄清霞保证半年度报告中财务报告的真实、准确、完整。
- 1.3 公司全体董事出席了审议本次半年度报告的董事会会议。
- 1.4 本半年度报告未经审计。
- 1.5 权益分派预案
适用 不适用
- 1.6 公司联系方式

董事会秘书姓名	张建民
联系地址	北京市海淀区安宁北路中关村华侨创新产业园科创办公1号楼
电话	010-82458359
传真	010-82458209
董秘邮箱	zhangjianmin@intodigit.com
公司网址	www.intodigit.com
办公地址	北京市海淀区安宁北路昌平路临 831-内 1 一层 1101 号
邮政编码	100085
公司邮箱	ir@intodigit.com
公司披露半年度报告的证券交易所网站	www.bse.cn

第二节 公司基本情况

2.1 报告期公司主要业务简介

公司是以电网运行智能辅助监控系统为核心领域的电网智能化综合解决方案提供商，业务链涵盖电网运行智能辅助监控系统的方案设计、软件开发、集成联调、升级改造及运行维护等各个环节。

公司重点围绕变电环节变电站关于电网运行智能辅助监控系统的建设和改造需求展开研发，综合运用物联网、人工智能、信息通信、智能软件等技术，设计并实施涵盖物联感知层、通信网络层、数据服务层及智慧应用层的系统集成方案，充分发挥智能辅助监控系统的运行监视、环境监测、安全防护和辅

助控制等功能，帮助客户以更高的劳动生产率实现无人值守模式下变电站电力设备及动力环境远程巡检的自动化、调度操作的可视化和告警管理的智能化，提升变电站一体化监控系统的全面监视效率、运行管理能力和安全控制水平，为生产调度和智能运维提供决策和优化依据，从而进一步保障电网稳定高效运行。

公司拥有五项发明专利、二十余项著作权、通过了 ISO9001 质量管理体系认证，拥有经验丰富的设计研发和项目管理团队、自主研发的多项核心技术以及良好的客户关系和客户资源，是高新技术企业、安防系统设计施工一级资质单位、承装（修）电力设施许可四级资质、消防设施工程专业承包贰级与电子与智能化工程专业承包贰级资质单位、中关村“瞪羚企业”和海淀园“海帆企业”。

公司的销售模式是通过招投标及商务谈判方式开拓市场业务，主要为国家电网公司相关下属单位及其他企业提供创新的智能化电网运行环境辅助监控系统集成解决方案、技术服务与咨询及软件开发与销售。

公司的采购模式是“以销定采为主，策略备货为辅”。公司通过项目执行计划的内容制定采购执行计划并发起采购申请，按照采购制度相关规定向供应商下达采购订单。针对摄像机、录像机、线缆等消耗量较大的材料，公司结合库存情况及投标计划，在基于订单采购的同时考虑策略性备货。

公司在系统集成解决方案业务中向客户提供的软件平台由公司自主研发生产，系统包含的硬件设备均通过外购集成。公司所需的硬件设备主要包括摄像机、网络硬盘录像机、硬盘、服务器、计算机、监控主机、网络设备及线缆等，市场供给比较充足，选择范围较大。

报告期内及至报告披露日，公司的商业模式未发生变化。

2.2 公司主要财务数据

单位：元

	本报告期末	上年期末	增减比例%
资产总计	235,288,073.55	256,570,167.02	-8.29%
归属于上市公司股东的净资产	195,869,646.41	209,667,224.44	-6.58%
归属于上市公司股东的每股净资产	3.92	4.19	-6.58%
资产负债率%（母公司）	16.49%	18.28%	-
资产负债率%（合并）	16.44%	18.28%	-
	本报告期	上年同期	增减比例%
营业收入	25,749,266.33	25,406,642.29	1.35%
归属于上市公司股东的净利润	-3,797,578.03	-1,397,745.00	-171.59%
归属于上市公司股东的扣除非经常性损益后的净利润	-3,867,423.00	-1,842,584.26	-109.89%
经营活动产生的现金流量净额	-10,161,712.03	-908,164.81	-1,018.93%
加权平均净资产收益率%（依据归属于上市公司股东的净利润计算）	-1.84%	-0.64%	-
加权平均净资产收益率%（依据归属于上市公司股东的扣除非经常性损益后的净利润计算）	-1.88%	-0.84%	-
基本每股收益（元/股）	-0.08	-0.03	-166.67%
利息保障倍数	-83.38	28.34	-

2.3 普通股股本结构

单位：股

股份性质		期初		本期变动	期末	
		数量	比例%		数量	比例%
无限售条件股份	无限售股份总数	26,037,500	52.075%	0	26,037,500	52.075%
	其中：控股股东、实际控制人	6,322,500	12.645%	0	6,322,500	12.645%
	董事、监事、高管	1,665,000	3.33%	0	1,665,000	3.33%
	核心员工					
有限售条件股份	有限售股份总数	23,962,500	47.925%	0	23,962,500	47.925%
	其中：控股股东、实际控制人	18,967,500	37.935%	0	18,967,500	37.935%
	董事、监事、高管	4,995,000	9.99%	0	4,995,000	9.99%
	核心员工					
总股本		50,000,000	-	0	50,000,000	-
普通股股东人数						5,603

2.4 持股5%以上的股东或前十名股东情况

单位：股

序号	股东名称	股东性质	期初持股数	持股变动	期末持股数	期末持股比例%	期末持有限售股份数量	期末持有无限售股份数量
1	郑三立	境内自然人	24,390,000	0	24,390,000	48.7800%	18,292,500	6,097,500
2	孙明	境内自然人	6,660,000	0	6,660,000	13.3200%	4,995,000	1,665,000
3	北京星云天文化咨询合伙企业（有限合伙）	境内非国有法人	2,811,000	0	2,811,000	5.6220%	0	2,811,000
4	阳琳	境内自然人	900,000	0	900,000	1.8000%	675,000	225,000
5	刘宝庆	境内自然人	290,413	173,305	463,718	0.9274%	0	463,718
6	房晓燕	境内自然人	0	320,368	320,368	0.6407%	0	320,368
7	施文献	境内自然人	0	273,899	273,899	0.5478%	0	273,899
8	项兆信	境内自然人	0	187,363	187,363	0.3747%	0	187,363
9	易薇	境内自然人	169,767	0	169,767	0.3395%	0	169,767
10	林俊波	境内自然人	0	163,947	163,947	0.3279%	0	163,947

合计	35,221,180	1,118,882	36,340,062	72.68%	23,962,500	12,377,562
----	------------	-----------	------------	--------	------------	------------

持股 5%以上的股东或前十名股东间相互关系说明：

1、股东郑三立，股东阳琳：夫妻关系；

2、股东郑三立，股东北京星云天文化咨询合伙企业（有限合伙）：郑三立持有北京星云天文化咨询合伙企业（有限合伙）23.50%的财产份额。

持股 5%以上的股东或前十名股东是否存在质押、司法冻结股份

适用 不适用

2.5 特别表决权安排情况

适用 不适用

2.6 控股股东、实际控制人变化情况

适用 不适用

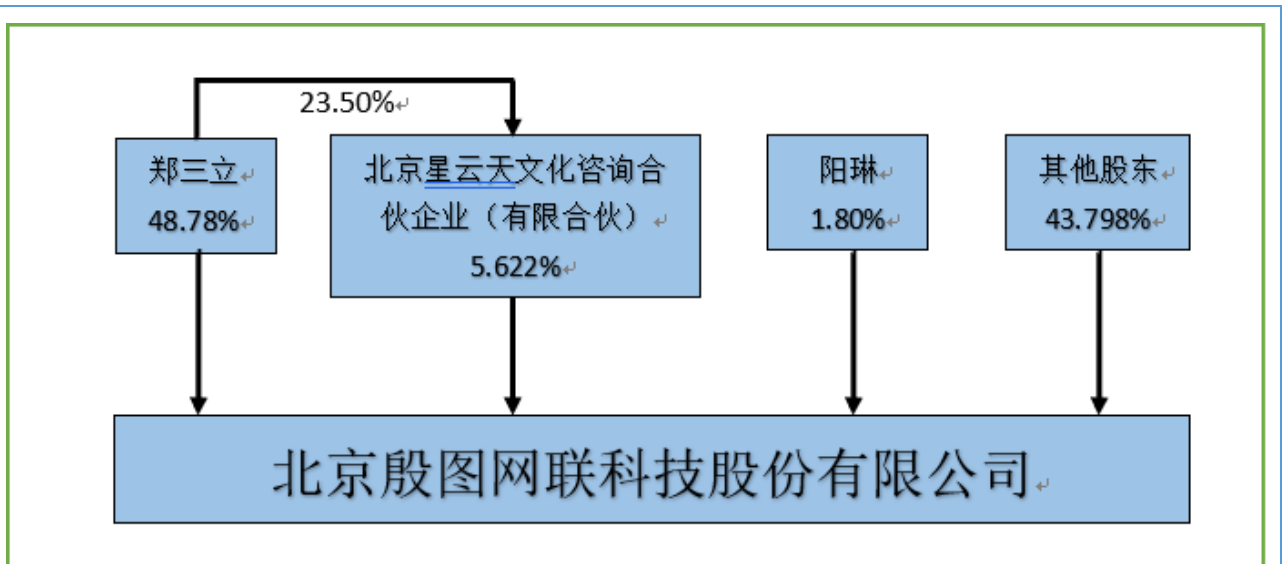

郑三立目前直接持有公司48.78%的股份，为公司的控股股东。截至2024年6月30日，郑三立和阳琳为夫妻关系，二人合计直接持有公司50.58%的股份，郑三立先生目前担任公司的董事长、首席战略官及总经理，阳琳女士担任公司的董事，因此认定公司实际控制人为郑三立和阳琳。

2.7 存续至本期的优先股股票相关情况

适用 不适用

2.8 存续至半年度报告批准报出日的债券融资情况

适用 不适用

第三节 重要事项

3.1 重要事项说明

报告期内，公司经营情况未发生重大变化，未发生对公司经营情况有重大影响的事项。

3.2 其他事项

事项	是或否
是否存在股东及其关联方占用或转移公司资金、资产及其他资源的情况	<input type="checkbox"/> 是 <input checked="" type="checkbox"/> 否
是否存在资产被查封、扣押、冻结或者被抵押、质押的情况	<input type="checkbox"/> 是 <input checked="" type="checkbox"/> 否