

关于芜湖富春染织股份有限公司  
非经营性资金占用及其他关联资金往来情况  
汇总表的专项审计报告

目 录

- 1、专项审计报告
- 2、附表

委托单位：芜湖富春染织股份有限公司

审计单位：容诚会计师事务所（特殊普通合伙）

联系电话：010-66001391

# 非经营性资金占用及其他关联资金 往来情况专项说明

芜湖富春染织股份有限公司  
容诚专字[2026]241Z0012号

容诚会计师事务所(特殊普通合伙)  
中国·北京



## 关于芜湖富春染织股份有限公司 非经营性资金占用及其他关联资金往来情况专项说明

容诚专字[2026]241Z0012号

芜湖富春染织股份有限公司全体股东：

我们接受委托，依据中国注册会计师审计准则审计了芜湖富春染织股份有限公司（以下简称富春染织）2025年12月31日的合并及母公司资产负债表，2025年度的合并及母公司利润表、合并及母公司现金流量表和合并及母公司所有者权益变动表以及财务报表附注，并于2026年3月30日出具了容诚审字[2026]241Z0030号的无保留意见审计报告。

根据中国证券监督管理委员会《上市公司监管指引第8号——上市公司资金往来、对外担保的监管要求》的要求及上海证券交易所《上海证券交易所上市公司自律监管指南第2号——业务办理》的规定，富春染织管理层编制了后附的芜湖富春染织股份有限公司2025年度非经营性资金占用及其他关联资金往来情况汇总表（以下简称汇总表）。如实编制和对外披露汇总表并保证其真实、准确、完整是富春染织管理层的责任。

我们对汇总表所载信息与本所审计富春染织2025年度财务报表时所复核的会计资料和经审计的财务报表的相关内容进行了核对，在所有重大方面没有发现不一致。除了对富春染织实施2025年度财务报表审计中所执行的对关联方交易有关的审计程序外，我们并未对汇总表所载资料执行额外的审计程序。为了更好地理解富春染织的非经营性资金占用及其他关联资金往来情况，后附汇总表应当与已审计的财务报表一并阅读。

本专项说明仅供富春染织年度报告披露之目的使用，不得用作任何其他目的。

附件：芜湖富春染织股份有限公司2025年度非经营性资金占用及其他关联资金往来情况汇总表。

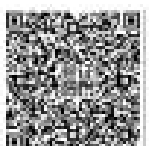

(此页无正文，为富春染织容诚专字[2026]241Z0012号非经营性资金占用及其他关联资金往来情况专项说明报告之签字盖章页。)

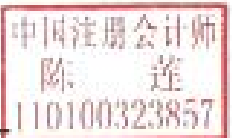

中国·北京

中国注册会计师: 陈莲   
陈莲

中国注册会计师: 方超   
方超

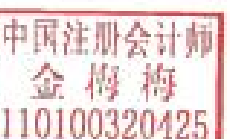
中国注册会计师: 金梅梅   
金梅梅

2026年3月30日

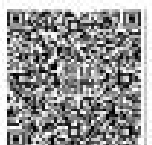



控制人及其附属企业										经营性往来
上市公司的子公司及其附属企业	湖北富春染织有限公司	全资子公司	其他应收款	36,183.94	157,047.91		155,834.49	37,397.35		非经营性往来
	安徽富春纺织有限公司	全资子公司	其他应收款	4,512.24	108,558.83		99,609.59	13,461.48		非经营性往来
	安徽富春色纺有限公司	全资子公司	其他应收款	33,570.44	12,126.05		9,786.16	35,910.33		非经营性往来
	诸暨富春染织科技有限公司	全资子公司	其他应收款	4,852.90	496.24		992.31	4,356.82		非经营性往来
	安徽天外天纺织有限公司	全资子公司	其他应收款	48,108.48	93,871.34		122,029.98	19,949.84		非经营性往来
	富春染织(香港)有限公司	全资子公司	其他应收款	2,502.55			1,463.20	1,039.35		非经营性往来
	安徽富春物流有限公司	全资子公司	其他应收款	46.98	2,119.93		1,945.88	221.02		非经营性往来
	芜湖富春高新技术有限公司	全资子公司	其他应收款		536.04		43.70	492.34		非经营性往来
关联自然人										非经营性往来
										非经营性往来
其他关联方及其附属企业										非经营性往来
										非经营性往来
总计	/	/	/	129,777.52	374,756.33		391,705.32	112,828.53	/	/



# 营业执照

(副本) (5-1)

统一社会信用代码

911101020854927874



扫描市场主体身  
了解更多登记、备案、  
许可、监管信息。体  
验更多应用服务。

名称 容诚会计师事务所(特殊普通合伙)

类型 特殊普通合伙(企业)

执行事务合伙人 刘维、肖厚发

出资额 8700.5 万元

成立日期 2013 年 12 月 10 日

主要经营场所 北京市西城区阜成门外大街 22 号 1 幢 10 层 1001-1 至 1001-26

经营范围

一般项目：税务服务；企业管理咨询；软件开发；信息系统运行维护服务；计算机软硬件及辅助设备零售。（除依法须经批准的项目外，凭营业执照依法自主开展经营活动）许可项目：注册会计师业务；代理记账。（依法须经批准的项目，经相关部门批准后方可开展经营活动，具体经营项目以相关部门批准文件或许可证件为准）（不得从事国家和本市产业政策禁止和限制类项目的经营活动）

容诚会计师事务所(特殊普通合伙)  
业务报告附件专用



登记机关

2026年 01月 09日

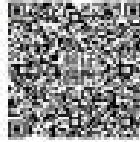

国家企业信用信息公示系统网址：<http://www.gsxt.gov.cn>

市场主体应当于每年1月1日至6月30日通过  
国家企业信用信息公示系统报送公示年度报告。

国家市场监督管理总局监制



会计师事务所

执业证书



名称：容诚会计师事务所（特殊普通合伙）

首席合伙人：刘维

主任会计师：

经营场所：北京市西城区阜成门外大街22号1

幢1001-1至1001-26

组织形式：特殊普通合伙

执业证书编号：11010032

批准执业文号：京财会许可[2013]0067号

批准执业日期：2013年10月25日



证书序号：0022698

说明

1. 《会计师事务所执业证书》是证明持有人经财政部门依法审批，准予执行注册会计师法定业务的凭证。
2. 《会计师事务所执业证书》记载事项发生变动的，应当向财政部门申请换发。
3. 《会计师事务所执业证书》不得伪造、涂改、出租、出借、转让。
4. 会计师事务所终止或执业许可注销的，应当向财政部门交回《会计师事务所执业证书》。

容诚会计师事务所（特殊普通合伙）  
业务报告附注  
业务报告附注  
业务报告附注



发证机关：北京市财政局

2025年3月24日

中华人民共和国财政部制



**年度检验登记**  
Annual Recurrent Registration

本证书自注册之日起，持续有效一年。  
This certificate is valid for one year after  
its renewal.



姓 名	_____
性 别	_____
出生日期	1990-02-08
工作单位	北京德恒律师事务所(德恒常州) 常州所
身份证号	341223199002081222



**年度检验登记**  
Annual Recurrent Registration

本证书自注册之日起，持续有效一年。  
This certificate is valid for one year after  
its renewal.



**年度检验登记**  
Annual Recurrent Registration

本证书自注册之日起，持续有效一年。  
This certificate is valid for one year after  
its renewal.

注册会计师工作单位变更需要  
Registration of the Change of Working Units  
需要变更

常州德恒律师事务所  
Changzhou Deheng Law Firm



常州德恒律师事务所  
Changzhou Deheng Law Firm



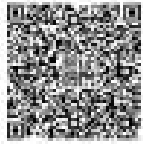



姓 名 方 超  
 Full name \_\_\_\_\_  
 姓 别 男  
 Sex \_\_\_\_\_  
 出 生 日 期 1993-10-14  
 Date of birth \_\_\_\_\_  
 工 作 单 位 瑞通会计师事务所(特殊普通合伙) 北京分所  
 Working unit \_\_\_\_\_  
 身份证号 340204199310141016  
 Identity card No. \_\_\_\_\_



年度检验登记  
Annual Renewal Registration

本证书按年度检验，检验周期一年。  
This certificate is valid for another year after this renewal.

证书编号: 118000362870  
No. of certificate  
 会员注册单位: 北京瑞通会计师事务所(特  
 Membership unit: 北京瑞通会计师事务所(特  
 殊普通合伙)  
 Firm/Institute: 2019-10-14 0 0 0



年度检验登记  
Annual Renewal Registration

本证书按年度检验，检验周期一年。  
This certificate is valid for another year after this renewal.

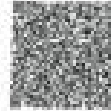

年度检验登记  
Annual Renewal Registration

本证书按年度检验，检验周期一年。  
This certificate is valid for another year after this renewal.

4 0 0 0 5 6 0

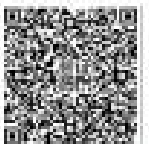



姓 Full name 金梅梅  
 姓 Surname 金  
 名 Given name 梅梅  
 出生日期 Date of birth 1986-12-09  
 工作单位 Working unit 安徽众信税务师事务所(普通合伙)  
 身份证号 Identity card No. 340221198612092054



年度检验登记  
Annual Renewal Registration

本证书自检验合格、领取证书之日起  
 This certificate is valid for another year after  
 this renewal.

证书编号: 1101020362092  
 发证日期: 2025-03-19  
 发证机关: 安徽省注册会计师协会

年度检验登记  
Annual Renewal Registration

本证书自检验合格、领取证书之日起  
 This certificate is valid for another year after  
 this renewal.

年度检验登记  
Annual Renewal Registration

本证书自检验合格、领取证书之日起  
 This certificate is valid for another year after  
 this renewal.

