四川迅游网络科技股份有限公司

关于拟变更控股股东和实际控制人的提示性公告

本公司及董事会全体成员保证信息披露的内容真实、准确、完整，没有虚假记载、误导性陈述或重大遗漏。

特别提示：

1、本次拟变更前，四川迅游网络科技股份有限公司（以下简称“公司”或“迅游科技”）不存在控股股东和实际控制人。

2、本次拟变更控股股东和实际控制人可能涉及持股数量的增加，因公司第一大股东重庆海运天企业管理有限公司（以下简称“海运天”）及其一致行动人重庆海行天企业管理有限公司（以下简称“海行天”）、重庆海吉天企业管理有限公司（以下简称“海吉天”）、重庆海知天科技合伙企业（有限合伙）（以下简称“海知天”）、重庆海贵天企业管理合伙企业（有限合伙）（以下简称“海贵天”）可支配的表决权足以对股东会的决议产生重大影响，以及取得公司董事会多数席位，且童毅先生担任公司董事长，拟变更重庆智龙网联新能源汽车科技有限公司（以下简称“智龙网联”）为公司控股股东，童毅先生为公司实际控制人。

3、公司目前已经建立了独立、完善的法人治理结构和健全的内部控制制度，可以有效运行，具备独立经营和发展的能力。本次拟变更公司控股股东及实际控制人，不会对公司的人员独立、财务独立及资产完整产生影响，不会对公司日常经营活动产生不利影响。

公司于 2026 年 10 月 20 日在巨潮资讯网（www.cninfo.com.cn）披露了《关于股东部分股份将被司法拍卖的公告》（公告编号 2026-042）。近日，公司通过查询淘宝司法拍卖网络平台（网址：https://sf.taobao.com/）公示的《网络竞价成功确认书》，袁旭先生持有的公司 6,048,755 股股票，占公司总股本比例为 2.98%，被用户姓名重庆海朔天企业管理有限公司（以下简称“海朔天”）以最高价 143,723,249 元竞得。

截至公告披露日，上述股份尚未完成过户登记，在网络拍卖中竞买成功的用户，必须依照标的物《竞买须知》《竞买公告》要求，按时交付拍卖成交余款、办理相关手续。最终成交以广西壮族自治区南宁市中级人民法院出具拍卖成交裁定为准。上述股份过户完成前，除因袁旭个人债务原因存在查封冻结、质押外，不存在其他权利瑕疵。本次拍卖事项尚涉及缴纳竞拍余款、法院裁定、股份过户登记等环节，存在一定的不确定性。

基于公司目前股东持股情况、司法拍卖可能导致的持股变化以及公司第四届董事会成员构成情况，并根据《公司法》《上市公司收购管理办法》等相关规定，公司控股股东由无控股股东拟变更为智龙网联，实际控制人由无实际控制人拟变更为童毅先生。现将有关情况公告如下：

一、拟变更权益主体基本情况

本次拟变更权益可能涉及持股数量的增加，因公司第一大股东海运天及其一致行动人海行天、海吉天取得公司董事会多数席位，根据《公司法》《上市公司收购管理办法》等相关规定，认定智龙网联拥有公司控制权，拟变更为公司控股股东。

（一）海运天及其一致行动人海行天、海吉天、海知天、海贵天的基本情况

1、海运天的基本情况

名称	重庆海运天企业管理有限公司
成立日期	2025-12-25
注册地址	重庆市两江新区大竹林街道星光大道 62 号海王星科技大厦 C 区 4 楼 9-41 号
法定代表人	韩建
注册资本	10,152.502682 万元
统一社会信用代码	91500000MAK4JCXT0R
企业类型	有限责任公司（自然人投资或控股的法人独资）
经营范围	一般项目：企业管理；技术服务、技术开发、技术咨询、技术交流、技术转让、技术推广；信息技术咨询服务；软件开发；计算机软硬件及外围设备制造；软件销售；网络设备销售；通信设备制造；通信设备销售；计算机系统服务；广告制作；品牌管理；广告设计、代理；数字内容制作服务（不含出版发行）；组织文化艺术交流活动；平面设计；电影摄制服务；企业管理咨询；市场调查（不含涉外调查）；市场营销策划；企业会员积分管理服务。（除依法须经批准的项目外，凭营业执照依法自主开展经营活动）

经营期限	2025-12-25 至无固定期限

2、海行天的基本情况

名称	重庆海行天企业管理有限公司
成立日期	2025-07-21
注册地址	重庆市两江新区大竹林街道星光大道 62 号海王星科技大厦 C 区 4 楼 8-25
法定代表人	韩建
注册资本	3,772.184706 万元
统一社会信用代码	91500000MAEPEME516
企业类型	有限责任公司（自然人投资或控股的法人独资）
经营范围	一般项目：企业管理；技术服务、技术开发、技术咨询、技术交流、技术转让、技术推广；信息技术咨询服务；软件开发；计算机软硬件及外围设备制造；软件销售；网络设备销售；通信设备制造；通信设备销售；计算机系统服务；广告制作；品牌管理；广告设计、代理；数字内容制作服务（不含出版发行）；组织文化艺术交流活动；平面设计；电影摄制服务；企业管理咨询；市场调查（不含涉外调查）；市场营销策划；企业会员积分管理服务。（除依法须经批准的项目外，凭营业执照依法自主开展经营活动）
经营期限	2025-07-21 至无固定期限

3、海吉天的基本情况

名称	重庆海吉天企业管理有限公司
成立日期	2026-07-30
注册地址	重庆市沙坪坝区土主街道和阳路 2 号环球汽车中心 2 号楼 2-5
法定代表人	韩建
注册资本	11,824.59822 万元
统一社会信用代码	91500106MAKJ35HT6H
企业类型	有限责任公司（自然人投资或控股的法人独资）
经营范围	一般项目：企业管理；技术服务、技术开发、技术咨询、技术交流、技术转让、技术推广；信息技术咨询服务；软件开发；计算机软硬件及外围设备制造；软件销售；网络设备销售；通信设备制造；通信设备销售；计算机系统服务；广告制作；品牌管理；广告设计、代理；数字内容制作服务（不含出版发行）；组织文化艺术交流活动；平面设计；电影摄制服务；企业管理咨询；市场调查（不含涉外调查）；市场营销策划；企业会员积分管理服务。（除依法须经批准的项目外，凭营业执照依法自主开展经营活动）
经营期限	2026-07-30 至 无固定期限

4、海知天的基本情况

名称	重庆海知天科技合伙企业（有限合伙）
成立日期	2024-10-31
注册地址	重庆市两江新区大竹林街道星光大道 62 号海王星科技大厦 C 区 4

	楼 8-10
执行事务合伙人	博拉数字人（重庆）科技有限公司
注册资本	10 万人民币
统一社会信用代码	91500000MAE41ADM1U
企业类型	有限合伙企业
经营范围	一般项目：软件开发；信息技术咨询服务；软件销售；技术服务、技术开发、技术咨询、技术交流、技术转让、技术推广；企业管理；计算机软硬件及外围设备制造；网络设备销售；通信设备制造；通信设备销售；计算机系统服务；广告制作；广告设计、代理；品牌管理；数字内容制作服务（不含出版发行）；组织文化艺术交流活动；平面设计；电影摄制服务；企业管理咨询；市场调查（不含涉外调查）；市场营销策划；企业会员积分管理服务。（除依法须经批准的项目外，凭营业执照依法自主开展经营活动）
经营期限	2024-10-31 至 无固定期限

5、海贵天的基本情况

名称	重庆海贵天企业管理合伙企业（有限合伙）
成立日期	2023-12-29
注册地址	重庆市两江新区大竹林街道星光大道 62 号海王星科技大厦 C 区 4 楼 8-19
执行事务合伙人	重庆智龙网联新能源汽车科技有限公司
注册资本	10 万人民币
统一社会信用代码	91500107MAD9QABLX9
企业类型	有限合伙企业
经营范围	一般项目：企业管理；技术服务、技术开发、技术咨询、技术交流、技术转让、技术推广；信息技术咨询服务；软件开发；计算机软硬件及外围设备制造；软件销售；网络设备销售；通信设备制造；通信设备销售；计算机系统服务；广告制作；广告设计、代理；品牌管理；数字内容制作服务（不含出版发行）；组织文化艺术交流活动；平面设计；电影摄制服务；企业管理咨询；市场调查（不含涉外调查）；市场营销策划；企业会员积分管理服务。（除依法须经批准的项目外，凭营业执照依法自主开展经营活动）
经营期限	2023-12-29 至 无固定期限

（二）海运天及其一致行动人海行天、海吉天、海知天、海贵天的股权结构

截至本公告披露日，海运天及其一致行动人海行天、海吉天、海知天、海贵天均为持股设立。海运天由重庆海诚天企业管理合伙企业（有限合伙）（以下简称“海诚天”）直接控制，海行天由重庆海永天企业管理合伙企业（有限合伙）（以下简称“海永天”）直接控制，海吉天由重庆海礼天企业管理合伙企业（有

限合伙）（以下简称“海礼天”）直接控制，海朔天由重庆海畅天企业管理合伙企业（有限合伙）（以下简称“海畅天”）直接控制，海诚天、海永天、海礼天、海畅天、海贵天均为专项持股平台，由智龙网联控制并担任执行事务合伙人，重庆海知天企业管理合伙企业（有限合伙）（以下简称“海知天”）由博拉数字人（重庆）科技有限公司担任执行事务合伙人，由智龙网联控制（持股比例 98%）。因此，智龙网联为海行天、海运天、海吉天、海朔天、海知天、海贵天的控股股东，其股权控制关系如下图所示：

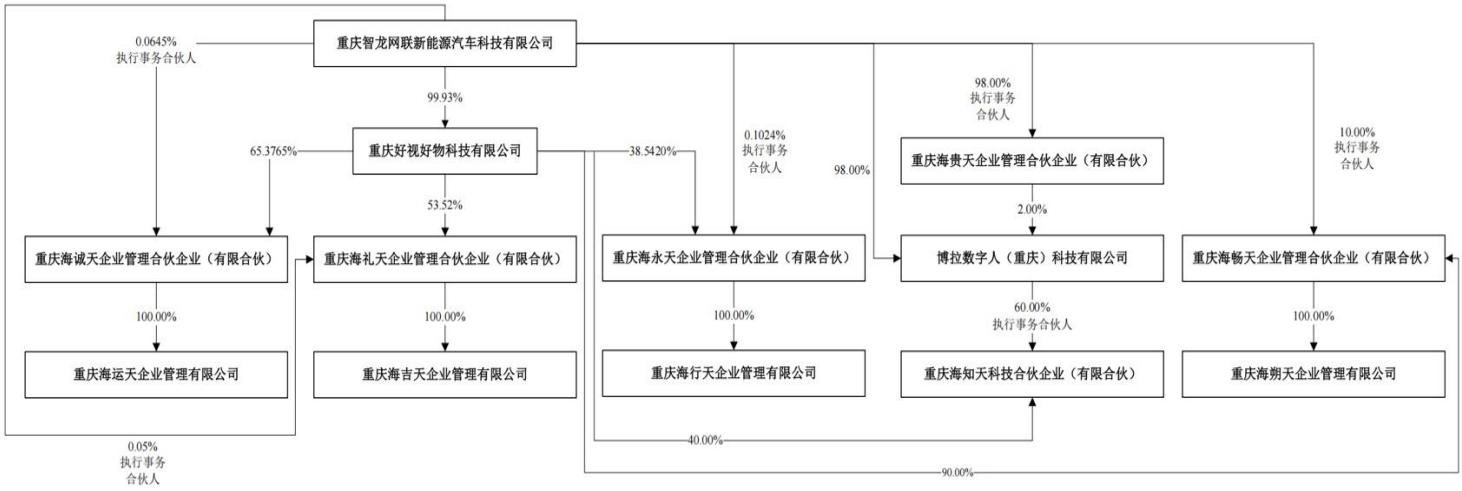

（三）拟变更控股股东智龙网联的基本情况如下：

名称	重庆智龙网联新能源汽车科技有限公司
成立日期	2023-12-13
注册地址	重庆市两江新区大竹林街道星光大道 62 号海王星科技大厦 C 区 4 楼 8-20
法定代表人	韩建
注册资本	14,200.00 万元
统一社会信用代码	91500107MAD6WQ570C
企业类型	其他有限责任公司
经营范围	一般项目：技术服务、技术开发、技术咨询、技术交流、技术转让、技术推广；信息技术咨询服务；软件开发；计算机软硬件及外围设备制造；软件销售；网络设备销售；通信设备制造；通信设备销售；计算机系统服务；广告制作；广告设计、代理；品牌管理；数字内容制作服务（不含出版发行）；组织文化艺术交流活动；平面设计；电影摄制服务；企业管理咨询；市场调查（不含涉外调查）；市场营销策划；企业会员积分管理服务；汽车销售；新能源汽车整车销售；汽车零配件批发；汽车装饰用品销售；新能源汽车电附件销售；

	汽车零配件零售。（除依法须经批准的项目外，凭营业执照依法自主开展经营活动）
经营期限	2023-12-13 至无固定期限
股东名称	博拉智科（重庆）数字技术有限公司持股 98.59%； 博拉网络（北京）有限公司持股 1.41%
通讯地址	重庆市两江新区大竹林街道星光大道 62 号海王星科技大厦 C 区 4 楼 8-20
邮政编码	400000
联系电话	023-67391612

其股权控制关系如下图所示：

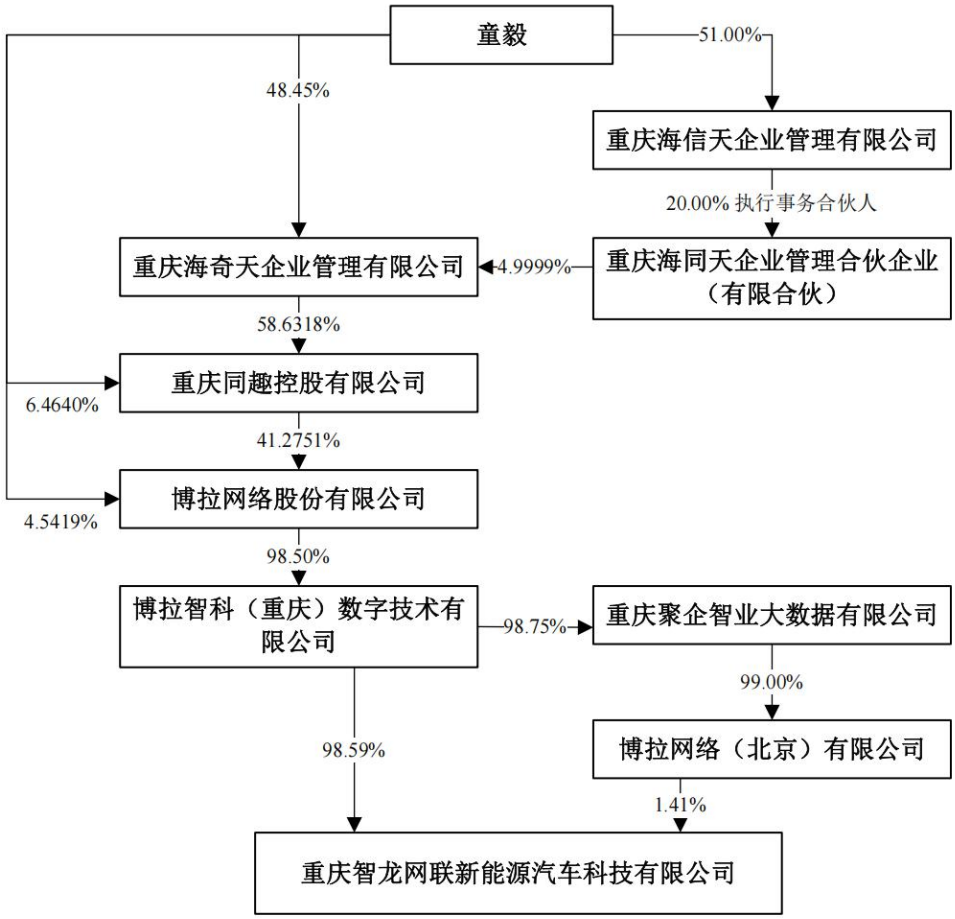

截至本公告披露日，智龙网联的实际控制人为童毅先生，基本情况如下：

姓名	童毅
性别	男
国籍	中国国籍
身份证号码	510203**********
住所	重庆市渝北区********

是否取得其他国家或地区的居留权	否

二、拟变更公司控股股东、实际控制人的法律依据

1、根据《公司法》第二百六十五条第（二）、（三）项规定，“控股股东，是指其出资额占有限责任公司资本总额超过百分之五十或者其持有的股份占股份有限公司股本总额超过百分之五十的股东；出资额或者持有股份的比例虽然低于百分之五十，但依其出资额或者持有的股份所享有的表决权已足以对股东会的决议产生重大影响的股东。”、“实际控制人，是指通过投资关系、协议或者其他安排，能够实际支配公司行为的人。”

2、根据《深圳证券交易所创业板股票上市规则》15.1 条规定，“本规则下列用语具有如下含义：……（四）控股股东：指其持有的股份占公司股本总额超过百分之五十的股东；或者持有股份的比例虽然未超过百分之五十，但其持有的股份所享有的表决权已足以对股东会的决议产生重大影响的股东。（五）实际控制人：指通过投资关系、协议或者其他安排，能够实际支配公司行为的自然人、法人或者其他组织。……”

3、根据《上市公司收购管理办法》第八十四条规定，“有下列情形之一的，为拥有上市公司控制权：.....（三）投资者通过实际支配上市公司股份表决权能够决定公司董事会超过半数成员选任；（四）投资者依其可实际支配的上市公司股份表决权足以对公司股东会的决议产生重大影响；.....”

三、公司前十大股东及持股情况

根据中国证券登记结算有限责任公司深圳分公司系统于 2026 年 11 月 20 日出具的《合并普通账户和融资融券信用账户前 200 名明细数据表》，截至 2026 年 11 月 20 日，公司前十大股东及持股情况如下：

序号	股东名称	持股数量（股）	持股比例（%）
1	重庆海运天企业管理有限公司	11,378,002	5.60
2	袁旭	9,630,643	4.74
3	沈军	8,315,000	4.09
4	淄博盈安投资合伙企业（有限合伙）	8,305,413	4.09

5	重庆海吉天企业管理有限公司	6,954,400	3.42
6	中国民生银行股份有限公司－华夏中证动漫游戏交易型开放式指数证券投资基金	4,745,815	2.34
7	鲁锦	4,131,994	2.03
8	重庆海行天企业管理有限公司	4,062,586	2.00
9	李英	2,400,500	1.18
10	武俊宇	2,172,000	1.07

截至本公告披露日，海运天及其一致行动人海行天、海吉天、海知天、海贵天合计持有公司股份 22,444,988 股，占公司股份总数的 11.05%，其中有表决权股份数量为 15,000,875 股，占公司股份总数的 7.38%，占公司有表决权股份总数的 7.66%，系公司第一大股东。具体如下：

股东名称	本次拟变更前		本次拟变更后	
	持股数量（股）	占总股本比例（%）	持股数量（股）	占总股本比例（%）
海运天	11,378,002	5.60%	11,378,002	5.60%
海行天	4,062,586	2.00%	4,062,586	2.00%
海吉天	6,954,400	3.42%	6,954,400	3.42%
海知天	25,000	0.01%	25,000	0.01%
海贵天	25,000	0.01%	25,000	0.01%
合计	**22,444,988**	**11.05%**	**22,444,988**	**11.05%**

注：有表决权股份数量与持股数量差异情况说明

2026 年 1 月，海运天通过参与司法拍卖取得厦门允能天成投资管理合伙企业（有限合伙）（以下简称“天成投资”）、厦门允能天宇投资管理合伙企业（有限合伙）（以下简称“天宇投资”）合计所持公司 11,378,002 股股份。天成投资、天宇投资所持公司股份系公司 2017 年发行股份及支付现金购买成都狮之吼科技有限公司 100%股权时向交易对方天成投资、天宇投资发行的股份。因未完成承诺业绩，根据《四川迅游网络科技股份有限公司发行股份及支付现金购买资产的盈利预测补偿协议书》及其补充协议和公司股东大会决议，天成投资、天宇投资应分别向公司补偿股份 5,789,841 股、1,654,272 股（合计 7,444,113 股），并分别返还应补偿股份所对应的以前年度现金分红 202,644.44 元、57,899.52 元，天成投资、天宇投资应补偿而未补偿公司的股份自关于股份补偿的股东大会决议通过之日（即 2020 年 6 月 9 日）起至补偿股份注销手续完成之日或补偿问题解决之日止不拥有表决权且不享有股利分配权利。

根据前述表格，除海运天及其一致行动人海行天、海吉天、海知天、海贵天外，公司不存在其他直接持有或通过一致行动关系合计持有公司股份比例或可支配公司表决权比例超过 5%的股东。另海朔天于近日通过司法拍卖竞得袁旭先生持有公司的 6,048,755 股股票，占公司总股本比例为 2.98%，若本次司法拍卖最终完成交割，智龙网联控制的海行天、海运天、海吉天、海朔天、海知天、海贵天将合计持有公司 28,493,743 股股票，占公司总股本比例为 14.02%。持股数量优势及与其余股东持股比例差距将进一步拉大，控制力进一步增强。

四、公司董事会成员及高级管理人员情况

1、董事会成员情况

公司第四届董事会由 11 名董事组成，其中 7 名非独立董事中，有过半数非独立董事（童毅、黎健艺、张花丽、熊为民）由海行天、海运天、海吉天推荐或提名，其中智龙网联实际控制人童毅先生当选为董事长。

2、高级管理人员情况

公司目前高级管理人员共计 5 名，其中公司的总裁龙峰、副总裁黎健艺、财务总监张花丽、董事会秘书陈静均与智龙网联及其关联方存在关联关系，上述人员全面负责公司的日常经营管理、财务决策、信息披露和投资者关系管理，涵盖了公司经营管理的核心环节。

因此，智龙网联及童毅先生已经通过实际支配公司股份表决权决定公司董事会超过半数成员选任，能够通过董事会层面对公司实现重大影响，依其可实际支配的公司股份表决权亦足以对公司股东会的决议产生重大影响，符合《上市公司收购管理办法》中对拥有上市公司控制权的认定。

五、其他

1、本次拟变更前，公司不存在控股股东和实际控制人。本次拟变更后，智龙网联拥有公司的控制权，为公司控股股东；童毅先生为公司的实际控制人。本次控股股东及实际控制人拟变更，不会对公司生产经营产生重大影响。

2、公司控股股东、实际控制人未来将严格按照中国证监会和深圳证券交易所关于控股股东、实际控制人的相关规定和要求，及时履行信息披露及各项相关义务。

3、公司指定信息披露媒体为《中国证券报》《上海证券报》《证券时报》

《证券日报》及巨潮资讯网（http://www.cninfo.com.cn），公司所有信息均以在上述指定媒体刊登的信息为准，敬请广大投资者理性投资，注意风险。

特此公告。

四川迅游网络科技股份有限公司董事会

2026 年 11 月 27 日